



การสำรวจภาวะการทำงานของประชากร  
ทั่วราชอาณาจักร

ไตรมาสที่ 4 : ตุลาคม - ธันวาคม 2556



THE LABOR FORCE SURVEY  
WHOLE KINGDOM

QUARTER 4 : OCTOBER - DECEMBER 2013



สำนักงานสถิติแห่งชาติ

กระทรวงเทคโนโลยีสารสนเทศและการสื่อสาร

NATIONAL STATISTICAL OFFICE

MINISTRY OF INFORMATION AND COMMUNICATION TECHNOLOGY

# Contents

PREFACE

EXECUTIVE SUMMARY

LIST OF FIGURES

LIST OF TABLES

## CHAPTER 1 INTRODUCTION

- ✿ Background and objective
- ✿ Reference week
- ✿ Coverage
- ✿ Definition

## CHAPTER 2 MAJOR FINDINGS

- ✿ Structure of the labor force
- ✿ Employed labor force
- ✿ Characteristics of the unemployed labor force
- ✿ Wages and salaries
- ✿ Labor force participation
- ✿ Unemployment
- ✿ Hours worked
- ✿ Supplementary benefits

## APPENDIX

- ✿ Appendix A Methodology
- ✿ Appendix B Statistical Tables
  - ✿ Whole Kingdom
  - ✿ Central Region
  - ✿ Northeastern Region
  - ✿ Bangkok
  - ✿ Northern Region
  - ✿ Southern Region

PROJECT STAFF CD-ROM

DISTRIBUTION

## STATISTICAL TABLES ARE IN THE EXCEL FORMAT

- ✿ Whole Kingdom
- ✿ Central Region
- ✿ Northeastern Region
- ✿ Bangkok
- ✿ Northern Region
- ✿ Southern Region



หน่วยงานเจ้าของเรื่อง	<p>กลุ่มสถิติแรงงาน          สำนักสถิติเศรษฐกิจและสังคม          สำนักงานสถิติแห่งชาติ          โทรศัพท์ 0 2142 1244          โทรสาร 0 2143 8134          ไปรษณีย์อิเล็กทรอนิกส์: slaborfs@nso.go.th</p>
Division-in-charge	<p>Labor Statistics Group          Economic and Social Statistics Bureau          National Statistical Office          Tel. +66 2142 1244          Fax : +66 2143 8134          E-mail: slaborfs@nso.go.th</p>
หน่วยงานที่เผยแพร่	<p>สำนักสถิติพยากรณ์          สำนักงานสถิติแห่งชาติ          ศูนย์ราชการเฉลิมพระเกียรติ 80 พรรษา อาคารรัฐประศาสนภักดี          ชั้น 2 ถนนแจ้งวัฒนะ เขตหลักสี่ กรุงเทพฯ 10210          โทร. 0 2143 1323 ต่อ 17496          โทรสาร 0 2143 8132          ไปรษณีย์อิเล็กทรอนิกส์ : <a href="mailto:binfopub@nso.go.th">binfopub@nso.go.th</a></p>
Distributed by	<p>Statistical Forecasting Bureau,          National Statistical Office,          The Government Complex, Ratthaprasasanabhakti Building          2<sup>nd</sup> Floor, Chaeng Watthana Rd., Laksi Bangkok 10210          Tel. +66 2143 1323 ext. 17496          Fax: +66 2143 8132          E-mail: <a href="mailto:binfopub@nso.go.th">binfopub@nso.go.th</a></p>
ปีที่พิมพ์	2557
Published	2014

# คำนำ

สำนักงานสถิติแห่งชาติ ได้เริ่มจัดทำโครงการสำรวจภาวะการทำงานของประชากร ตั้งแต่ พ.ศ. 2506 ในช่วง พ.ศ. 2514-2526 ได้ทำการสำรวจปีละ 2 รอบ โดยรอบแรกเป็นการสำรวจนอกฤดูกาลเกษตร ระหว่างเดือนมกราคมถึงเดือนมีนาคม รอบที่ 2 เป็นการสำรวจในฤดูกาลเกษตรระหว่างเดือนกรกฎาคมถึงเดือนกันยายน และช่วง พ.ศ. 2527-2540 ทำการสำรวจเป็นปีละ 3 รอบ คือ รอบที่ 1 สำรวจในเดือนกุมภาพันธ์ รอบที่ 2 สำรวจในเดือนพฤษภาคม รอบที่ 3 สำรวจในเดือนสิงหาคม และช่วง พ.ศ. 2541-2543 ทำการสำรวจเพิ่มอีก 1 รอบ เป็นรอบที่ 4 ในเดือนพฤศจิกายน ซึ่งทำให้ได้ข้อมูลเป็นรายไตรมาส เพื่อสนองความต้องการใช้ข้อมูลในระดับจังหวัด สำนักงานสถิติแห่งชาติ ได้ขยายขนาดตัวอย่างและนำเสนอข้อมูลเป็นระดับจังหวัด ทั้งนี้ ตั้งแต่ พ.ศ. 2537 เป็นต้นมา

สำหรับการสำรวจตั้งแต่ พ.ศ. 2544 เป็นต้นไป ได้ดำเนินการสำรวจเป็นรายเดือนแล้วนำข้อมูล 3 เดือนรวมกันเพื่อเสนอข้อมูลเป็นรายไตรมาส และได้มีการปรับอายุผู้อยู่ในกำลังแรงงานจาก 13 ปีขึ้นไปเป็น 15 ปีขึ้นไป เพื่อให้สอดคล้องกับกฎหมายการใช้แรงงานเด็ก ปรับปรุงการจัดจำแนกประเภทของอาชีพ อุตสาหกรรม และสถานภาพการทำงาน ให้สอดคล้องกับมาตรฐานสากล เพื่อให้สามารถเปรียบเทียบข้อมูลกันได้ และปรับเขตการปกครองจากเดิมเขตสุขาภิบาลถูกนำเสนอรวมเป็นนอกเขตเทศบาล มารวมเป็นในเขตเทศบาล ตามพระราชบัญญัติเปลี่ยนแปลงฐานะของสุขาภิบาลเป็นเทศบาล พ.ศ. 2542

รายงานผลการสำรวจฉบับนี้ เป็นรายงานผลการสำรวจภาวะการทำงานของประชากร ฉบับที่ 148 ไตรมาสที่ 4 ซึ่งได้ดำเนินการสำรวจในเดือนตุลาคม – ธันวาคม พ.ศ. 2556

เนื่องจากข้อมูลที่นำเสนอในรายงานฉบับนี้ได้มาจากการสำรวจด้วยระเบียบวิธีตัวอย่าง ซึ่งอาจมีความคลาดเคลื่อนจากการเลือกตัวอย่างและความคลาดเคลื่อนอื่นๆ รวมอยู่ด้วย จึงขอให้ผู้ใช้ข้อมูลได้คำนึงถึงเรื่องนี้ในการใช้ตัวเลขด้วย

# Preface

The Labor Force Survey has been undertaken by the National Statistical Office since 1963. Beginning in 1971, two rounds of the survey for the whole kingdom had been conducted each year, the first round was held during January-March coinciding with the non-agricultural season and the second round was during July-September coinciding with the agricultural season. From 1984-1997, the survey has been conducted 3 rounds a year. And since 1998, the fourth rounds of the survey for the whole kingdom has been added. Since then, the Labor Force Survey has been undertaken 4 rounds a year; the first round in February, the second in May, the third and the fourth rounds in August and November respectively. Commencing from the survey in 1994, the National Statistical Office has expanded the sample size to serve the requirement of the users' needs of data at provincial level.

In the year of 2001, the survey was conducted monthly, and the three months data were combined to present the quarterly data. The age of persons in labor force were changed from 13 years of age and over to 15 years of age and over in order to agree with the child labor law. The international standard of classification in occupation, industry and status of employment were adopted, and area of local administration; sanitary districts, which used to be included in non-municipal area were presently included in municipal area.

This publication presents the results of the Labor Force Survey conducted in October-December 2013. It is the one hundredth and forty-eight in this series of reports.

The published figures should be utilized with full awareness that the survey was based on the sample estimates, and would be subject to both sampling and non-sampling errors.

# บทสรุปสำหรับผู้บริหาร

## ภาวะการทำงานของประชากรไตรมาสที่ 4 พ.ศ. 2556

แผนผังการจำแนกประชากรตามสถานภาพแรงงาน  
การสำรวจภาวะการทำงานของประชากร ไตรมาสที่ 4 พ.ศ. 2556



สำนักงานสถิติแห่งชาติ ได้สำรวจภาวะการทำงานของประชากรไตรมาสที่ 4 พ.ศ. 2556 เพื่อให้ทราบถึงภาวะการทำงานและการว่างงานของประชากร ซึ่งสรุปได้ดังนี้ จากจำนวนผู้ที่มีอายุตั้งแต่ 15 ปีขึ้นไปทั้งสิ้น 55.2 ล้านคน เป็นผู้อยู่ในกำลังแรงงาน 39.4 ล้านคน (ประกอบด้วย ผู้มีงานทำ 39.1 ล้านคน ผู้ว่างงาน 2.6 แสนคน ผู้รอดฤดูกาล 1.0 แสนคน) และผู้อยู่นอกกำลังแรงงานอีก 15.8 ล้านคน (ประกอบด้วยผู้ทำงานบ้าน 4.8 ล้านคน ผู้เรียนหนังสือ 4.4 ล้านคน และอื่นๆ เช่น ชรา พิการจนทำงานไม่ได้ เป็นต้น 6.6 ล้านคน)

แผนภูมิ 1 เปรียบเทียบจำนวนผู้มีงานทำ จำแนกตามอุตสาหกรรมที่สำคัญ ไตรมาสที่ 4 พ.ศ. 2555 กับ 2556

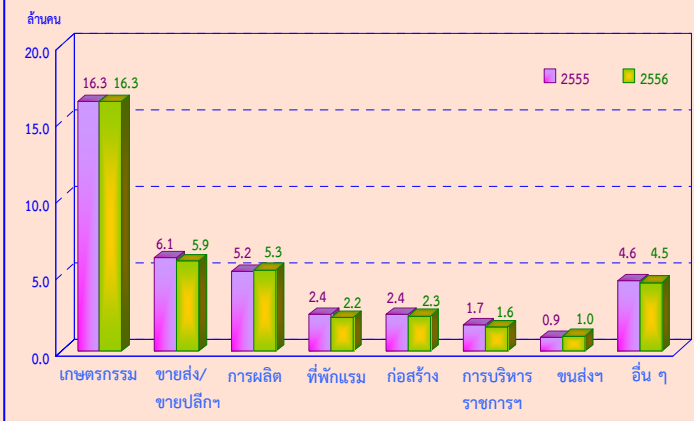

จำนวนผู้ทำงานลดลง 5.0 แสนคน (จาก 39.6 ล้านคน เป็น 39.1 ล้านคน) หรือลดลงร้อยละ 1.3 เมื่อเปรียบเทียบกับไตรมาสที่ 4 ของปี 2555 โดยผู้มีงานทำนอกภาคเกษตรกรรมลดลงประมาณ 5.0 แสนคน (จาก 23.3 ล้านคน เป็น 22.8 ล้านคน) ซึ่งเป็นการลดลงในสาขาขายส่ง/ขายปลีก และสาขาที่พักแรมและบริการด้านอาหารเท่ากันคือ 2.0 แสนคน และสาขาก่อสร้างและสาขาการบริหารราชการแผ่นดินเท่ากันคือ 1.0 แสนคน ส่วนผู้ทำงานในภาคเกษตรกรรมไม่เปลี่ยนแปลงจากช่วงเวลาเดียวกันของปีที่แล้ว

แผนภูมิ 2 เปรียบเทียบจำนวนผู้มีงานทำ จำแนกตามระดับการศึกษาที่สำเร็จ ไตรมาสที่ 4 พ.ศ. 2555 กับ 2556

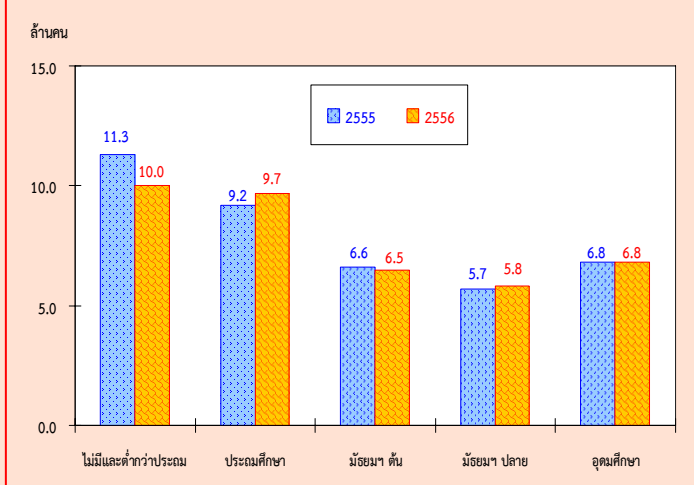

เมื่อเปรียบเทียบจำนวนผู้มีงานทำตามระดับการศึกษาที่สำเร็จกับไตรมาสที่ 4 ของปี 2555 พบว่า ผู้มีงานทำที่สำเร็จการศึกษาระดับประถมศึกษาเพิ่มขึ้นมากที่สุดคือ 5.0 แสนคน รองลงมาเป็นระดับมัธยมศึกษาตอนปลาย 1.0 แสนคน ในขณะที่ผู้ที่ไม่มีการศึกษาและต่ำกว่าประถมศึกษาลดลง 1.3 ล้านคน และระดับมัธยมศึกษาตอนต้นลดลง 1.0 แสนคน สำหรับระดับอุดมศึกษาจำนวนผู้มีงานทำไม่เปลี่ยนแปลงจากช่วงเวลาเดียวกันของปีที่แล้ว

แผนภูมิ 3 จำนวนและอัตราของผู้ทำงานต่ำกว่าระดับ รายไตรมาส พ.ศ. 2553 – 2556

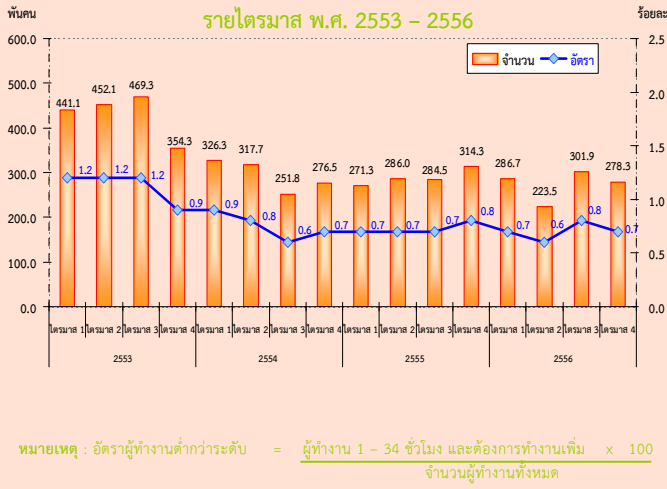

เมื่อพิจารณาถึงการทำงานไม่เต็มที่หรือการทำงานต่ำกว่าระดับทางด้านชั่วโมงการทำงาน (หมายถึง ผู้ทำงานต่ำกว่า 35 ชั่วโมงต่อสัปดาห์และต้องการทำงานเพิ่ม) ในไตรมาสที่ 4 พ.ศ. 2556 พบว่ามีจำนวนผู้ทำงานต่ำกว่าระดับ 2.8 แสนคน ซึ่งถือว่าผู้ทำงานในกลุ่มนี้แม้จะเป็นผู้ทำงานแต่ก็เป็นการทำงานที่ไม่เต็มประสิทธิภาพ เนื่องจากพวกเขาเหล่านี้ยังมีเวลาพักผ่อนที่ตนเองสามารถทำงานได้อีก หรือถ้าคิดเป็นอัตราการการทำงานต่ำกว่าระดับเมื่อเปรียบเทียบกับจำนวนของผู้ทำงานทั้งหมด เท่ากับ ร้อยละ 0.7

เมื่อเปรียบเทียบกับช่วงเวลาเดียวกันของปี 2555 มีจำนวนลดลง 2.4 หมื่นคน โดยอัตราการการทำงานต่ำกว่าระดับลดลง จากร้อยละ 0.8 เป็นร้อยละ 0.7

แผนภูมิ 4 จำนวนและอัตราการว่างงาน รายไตรมาส พ.ศ. 2553 – 2556

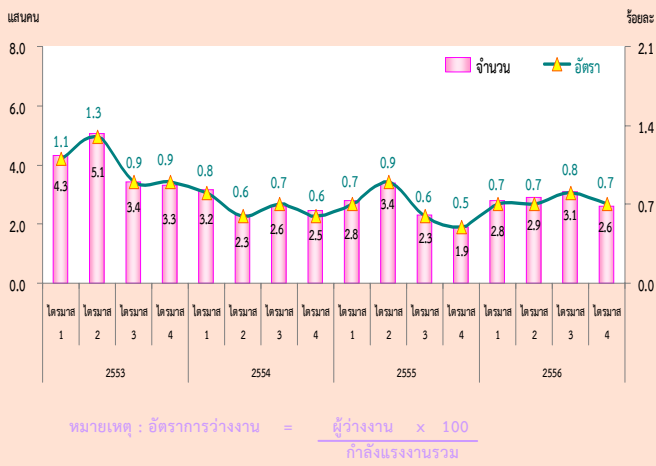

สำหรับจำนวนผู้ว่างงานในไตรมาสที่ 4 พ.ศ. 2556 มีจำนวนทั้งสิ้น 2.6 แสนคน หรือคิดเป็นอัตราการว่างงานร้อยละ 0.7 ของกำลังแรงงานรวม เมื่อเปรียบเทียบกับช่วงเวลาเดียวกันของปี 2555 ผู้ว่างงานเพิ่มขึ้น 7 หมื่นคน (จาก 1.9 แสนคน เป็น 2.6 แสนคน) โดยเป็นผู้ว่างงานในกลุ่มเยาวชน (อายุ 15-24 ปี) 1.4 แสนคน หรือคิดเป็นอัตราการว่างงานร้อยละ 3.0 และเป็นผู้ว่างงานในกลุ่มวัยผู้ใหญ่ (อายุ 25 ปีขึ้นไป) 1.2 แสนคน หรืออัตราการว่างงานร้อยละ 0.3 เมื่อเปรียบเทียบกับช่วงเวลาเดียวกันของปี 2555 พบว่า ผู้ว่างงานในกลุ่มเยาวชน (อายุ 15 – 24 ปี) เพิ่มขึ้น 5.2 หมื่นคน (จาก 8.8 หมื่นคน เป็น 1.4 แสนคน) และกลุ่มวัยผู้ใหญ่ (อายุ 25 ปีขึ้นไป) เพิ่มขึ้น 2 หมื่นคน (จาก 1.0 แสนคน เป็น 1.2 แสนคน)

แผนภูมิ 5 อัตราการว่างงาน จำแนกตามกลุ่มอายุ รายไตรมาส พ.ศ. 2553 – 2556

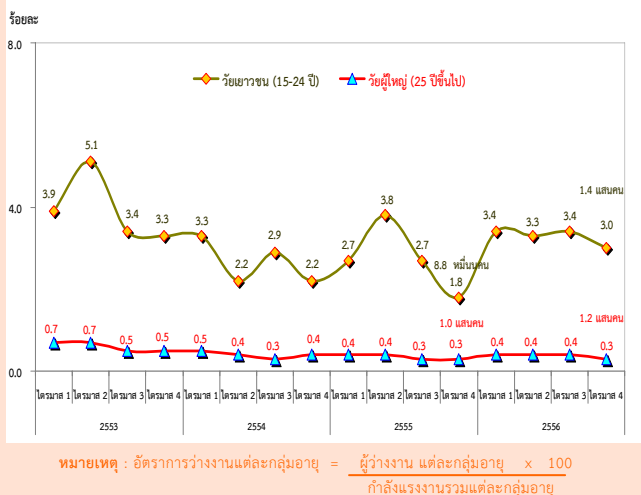

แผนภูมิ 6 จำนวนผู้ว่างงาน จำแนกตามประสบการณ์การทำงาน ไตรมาสที่ 4 พ.ศ. 2556

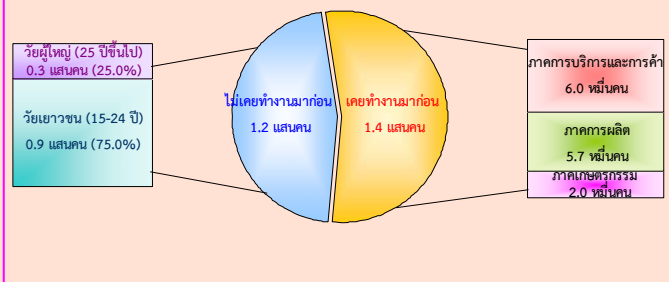

เมื่อพิจารณาผู้ว่างงานตามลักษณะของประสบการณ์จากการทำงานในไตรมาสที่ 4 พ.ศ. 2556 จากจำนวนผู้ว่างงาน 2.6 แสนคน พบว่า กลุ่มแรก เป็นผู้ที่ไม่เคยทำงานมาก่อน 1.2 แสนคน โดยอยู่ในวัยเยาวชน (อายุ 15 - 24 ปี) 9 หมื่นคน และวัยผู้ใหญ่ (อายุ 25 ปีขึ้นไป) 3 หมื่นคน อีกกลุ่มหนึ่งเป็นผู้ว่างงานที่เคยทำงานมาก่อน 1.4 แสนคน โดยเป็นผู้ว่างงานจากการทำงานครั้งสุดท้ายในภาคการบริการและการค้า 6.0 หมื่นคน ภาคการผลิต 5.7 หมื่นคน และภาคเกษตรกรรม 2.0 หมื่นคน ตามลำดับ

แผนภูมิ 7 เปรียบเทียบจำนวนและอัตราการว่างงาน จำแนกตามระดับการศึกษาที่สำเร็จ ไตรมาสที่ 4 พ.ศ. 2555 กับ 2556

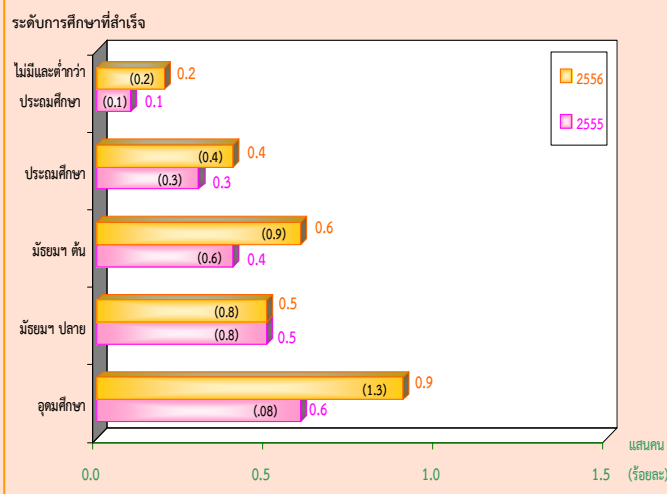

สำหรับการว่างงาน ตามระดับการศึกษาที่สำเร็จในไตรมาสที่ 4 พ.ศ. 2556 พบว่า ผู้ที่สำเร็จการศึกษาในระดับอุดมศึกษาว่างงานมากที่สุด 9 หมื่นคน รองลงมาในระดับมัธยมศึกษาตอนต้น 6 หมื่นคน ระดับมัธยมศึกษาตอนปลาย 5 หมื่นคน ระดับประถมศึกษา 4 หมื่นคน และผู้ที่ไม่มีการศึกษาและสำเร็จการศึกษาต่ำกว่าระดับประถมศึกษา 2 หมื่นคน ตามลำดับ

แผนภูมิ 8 เปรียบเทียบจำนวนและอัตราการว่างงาน เป็นรายภาค ไตรมาสที่ 4 พ.ศ. 2555 กับ 2556

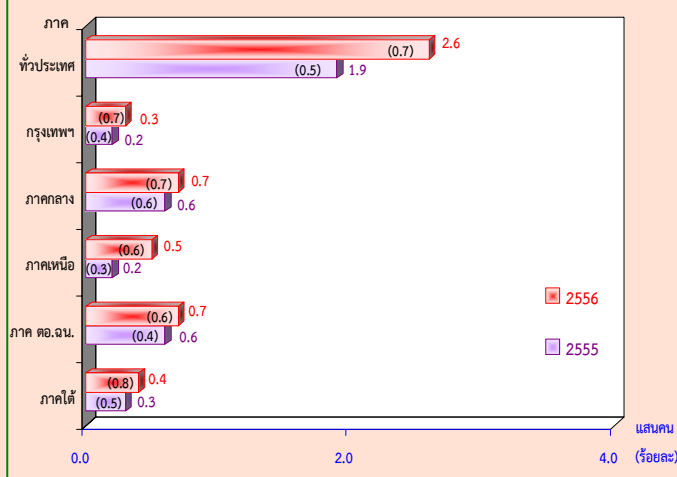

เมื่อเปรียบเทียบจำนวนผู้ว่างงานเป็นรายภาค กับช่วงเวลาเดียวกันของปี 2555 พบว่า มีจำนวนผู้ว่างงานภาคเหนือเพิ่มขึ้น 3 หมื่นคน กรุงเทพมหานคร ภาคกลาง ภาคตะวันออกเฉียงเหนือและภาคใต้เพิ่มขึ้นเท่ากันคือ 1 หมื่นคน เมื่อพิจารณาอัตราการว่างงาน พบว่า ทั่วประเทศอัตราการว่างงานเพิ่มขึ้น 0.2 (จากร้อยละ 0.5 เป็นร้อยละ 0.7) และเมื่อพิจารณาตามภาค พบว่า กรุงเทพมหานครมีอัตราการว่างงานเพิ่มขึ้น 0.3 (จากร้อยละ 0.4 เป็นร้อยละ 0.7) ภาคเหนือมีอัตราการว่างงานเพิ่มขึ้น 0.3 (จากร้อยละ 0.3 เป็นร้อยละ 0.6) ภาคใต้มีอัตราการว่างงานเพิ่มขึ้น 0.3 (จากร้อยละ 0.5 เป็นร้อยละ 0.8) ภาคตะวันออกเฉียงเหนือมีอัตราการว่างงานเพิ่มขึ้น 0.2 (จากร้อยละ 0.4 เป็นร้อยละ 0.6) และภาคกลางมีอัตราการว่างงานเพิ่มขึ้น 0.1 (จากร้อยละ 0.6 เป็นร้อยละ 0.7)



# EXECUTIVE SUMMARY

## LABOR FORCE SURVEY IN THE 4<sup>th</sup> QUARTER OF 2013

NUMBER OF POPULATION BY LABOR FORCE  
THE LABOR FORCE SURVEY , QUARTER 4 : 2013

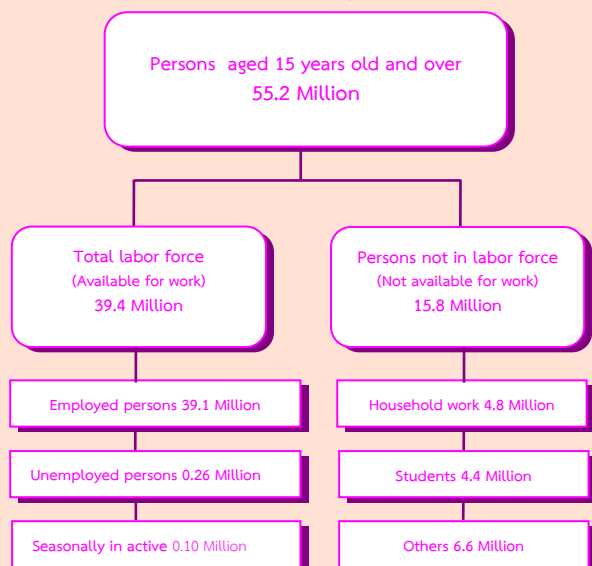

Some major findings from the 4<sup>th</sup> Quarter of the 2013 Labor Force Survey showed that there were 55.2 million people, aged 15 years and over, of these, 39.4 million were in the labor force (39.1 million were employed, 0.26 million were unemployed and 0.10 million were seasonally inactive labor force) and 15.8 million were not in the labor force (4.8 million were household work, 4.4 million were students and 6.6 million were others).

FIGURE 1 COMPARISON OF THE NUMBER OF EMPLOYED PERSONS  
OF QUARTER 4 IN 2012 AND 2013 BY INDUSTRY

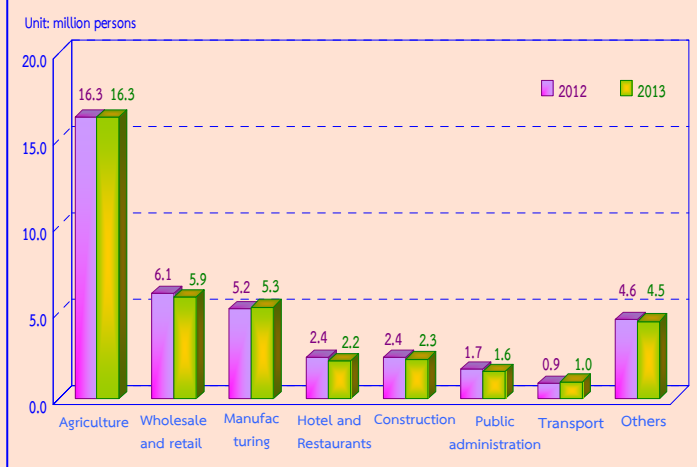

Comparing to the same period of 2012, the number of persons employed decreased by 0.5 million (from 39.6 million to 39.1 million) or 1.3%. It was found that the number of employed persons in non – agriculture sector decreased by 0.5 million (from 23.3 million to 22.8 million). This decrement was found in various industry, such as Wholesale and retail and Hotel and Restaurants about 0.2 million and Construction and Public administration about 0.1 million. While the employed persons did not change in agriculture .

FIGURE 2 COMPARISON OF THE NUMBER OF EMPLOYED PERSONS  
OF QUARTER 4 IN 2012 AND 2013 BY LEVEL OF EDUCATION

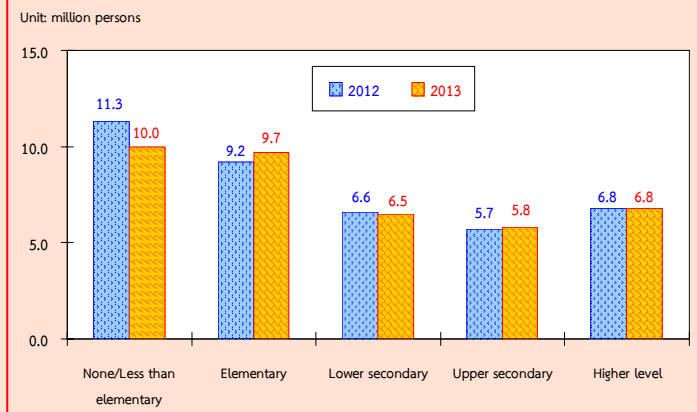

Comparing level of educational attainment of the employed persons to the same period of 2012, it was found that the number of employed persons with elementary level increased by 0.5 million, upper secondary level increased by 0.1 million. However employed persons with no education and with less than elementary decreased by 1.3 million and lower secondary level decreased by 0.1 million, while the employed persons did not change in higher level.

FIGURE 3 THE NUMBER AND RATE OF UNDEREMPLOYMENT WORKER BY QUARTERLY IN 2010 - 2013

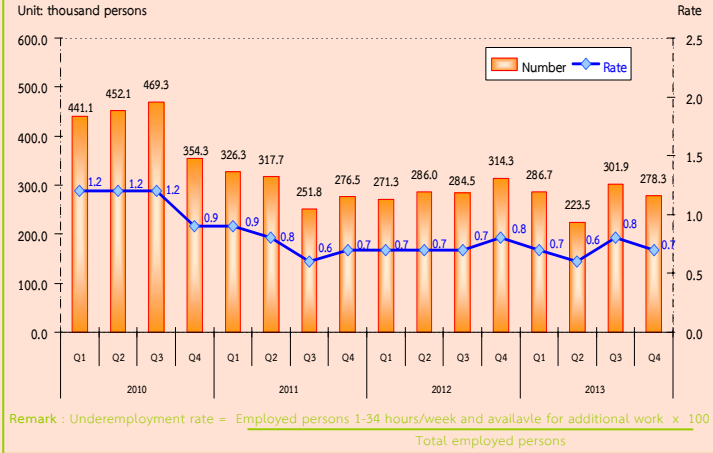

If the operation is not fully considered or function below the level of the working hours (defined as working less than 35 hours per week and available for additional work) in the fourth quarter 2013, showed that the number of people who work less than half a million of 2.8 held that those who work in this group, even if it is working, but it is not working at full capacity. Because they also have more time to work on their own. If the rate was lower when compared with the total number of 0.7%.

However, when compared with the reaction time of the year 2012, the number of underemployment worker decreased by 24 thousand (from 0.8% to 0.7%).

FIGURE 4 THE NUMBER OF UNEMPLOYED PERSONS AND UNEMPLOYMENT RATE IN 2010 - 2013

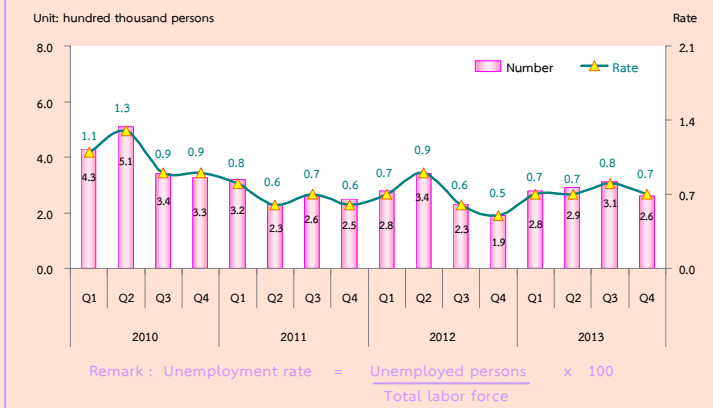

In the 4<sup>th</sup> quarter 2013, there were 0.26 million or 0.7% of unemployed persons. Comparing to the same period of last year, the number of unemployed persons increased by 70 thousand (from 0.19 million to 0.26 million). Considering by age group, it is noticeable that there were 0.14 million or 3.0% found in a teenager group (15-24 years old) and 0.12 million or 0.3% in adult group (25 years and over). Comparing to the same period of 2012, the number of unemployed persons increased by 52 thousand (from 88 thousand to 0.14 million), in the teenagers'. The adult group increased by 20 thousand (from 0.10 million to 0.12 million).

FIGURE 5 UNEMPLOYMENT RATE IN 2010 - 2013 BY AGE GROUP

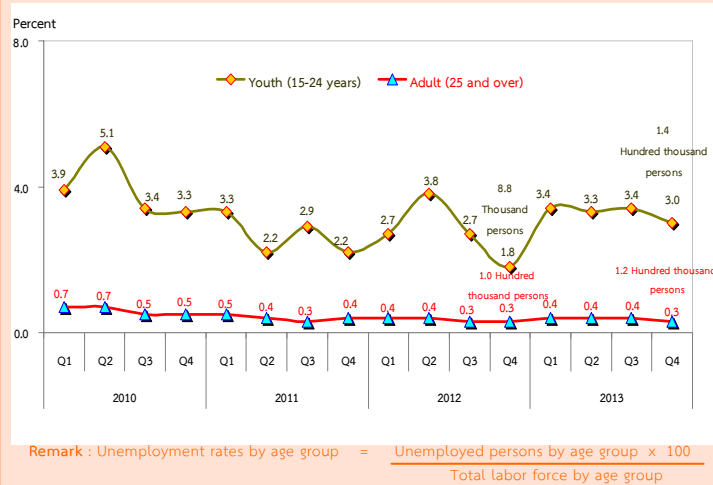
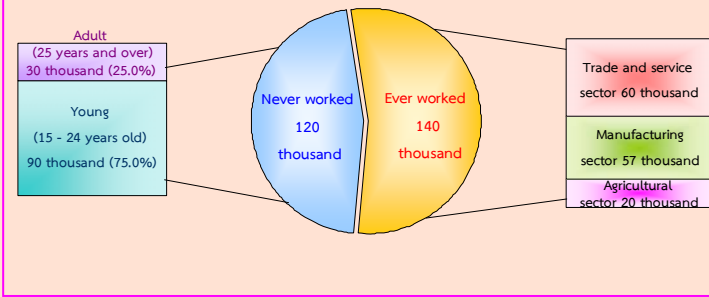
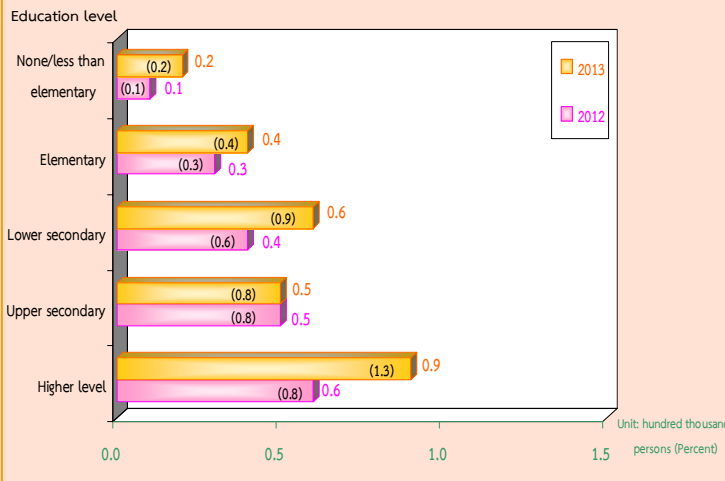

FIGURE 6 THE NUMBER OF UNEMPLOYED PERSONS BY EXPERIENCE OF WORK QUARTER 4 : 2013



Concerning work experience of unemployed persons, about 120 thousand out of 260 thousand, had no experience in work, with these 90 thousand were from the teenager group, and 30 thousand from the adult group, about 140 thousand of unemployed persons have ever worked. Looking at the distribution of unemployed persons, about 60 thousand, were from the trade and service sector, 57 thousand were from manufacturing, and the least of about 20 thousand were from agriculture sector.

FIGURE 7 COMPARISON NUMBER AND UNEMPLOYMENT RATES BY LEVEL OF EDUCATION, BETWEEN QUARTER 4 IN 2012 AND 2013



Data in the 4<sup>th</sup> Quarter 2013, showed that the higher level of education attainment, the higher number of unemployed, it is clearly seen that 90 thousand with the highest level of educational attainment were unemployed, followed by 60 thousand, with lower secondary level, by 50 thousand with upper secondary level, by 40 thousand with elementary level, and around 20 thousand with no education and with less than elementary.

FIGURE 8 COMPARISON NUMBER AND UNEMPLOYMENT RATES BY REGION, BETWEEN QUARTER 4 IN 2012 AND 2013

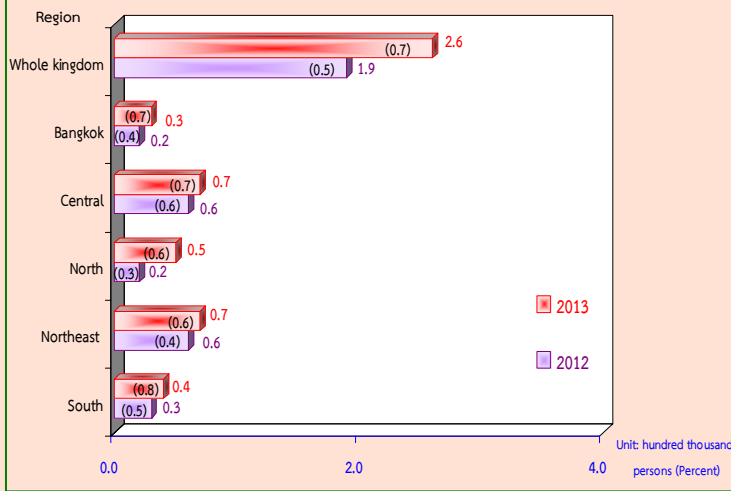

Comparing the number of unemployment by region with the same period of last year, it showed that the number of unemployed persons in the North increased by 30 thousand, Bangkok, the Central, the Northeast and the South increased by 10 thousand.

In sum, the results of the 4<sup>th</sup> Quarter in the 2013, Labor Force Survey revealed that the over all unemployment rates increased by 0.2 (from 0.5% to 0.7%). A increase appeared in most of the regions; Bangkok by 0.3 (from 0.4% to 0.7%), the North by 0.3 (from 0.3% to 0.6%), the South by 0.3 (from 0.5% to 0.8%), the Northeast by 0.2 (from 0.4% to 0.6%) and the Central by 0.1 (from 0.6% to 0.7%).

# LIST OF FIGURES

Figure 1 NUMBER OF EMPLOYED PERSONS BY REGION

Figure 2 LABOR FORCE PARTICIPATION RATES BY AGE GROUP

Figure 3 LABOR FORCE PARTICIPATION RATES BY LEVEL OF EDUCATIONAL  
ATTAINMENT

Figure 4 PERCENTAGE OF EMPLOYED PERSONS BY WORK STATUS

Figure 5 UNEMPLOYMENT RATES BY AGE GROUP

Figure 6 UNEMPLOYMENT RATES BY LEVEL OF EDUCATIONAL ATTAINMENT

Figure 7 PERCENTAGE OF EMPLOYEES BY WAGE / SALARY



# LIST OF TABLES

- Table A** NUMBER AND PERCENTAGE OF POPULATION BY LABOR FORCE STATUS, AREA AND SEX
- Table B** NUMBER AND PERCENTAGE OF POPULATION BY LABOR FORCE STATUS, SEX, REGION AND AREA
- Table C** LABOR FORCE PARTICIPATION RATES BY AGE GROUP, SEX, REGION AND AREA
- Table D** LABOR FORCE PARTICIPATION RATES BY MARITAL STATUS, SEX AND AREA
- Table E** LABOR FORCE PARTICIPATION RATES BY LEVEL OF EDUCATIONAL ATTAINMENT, AREA AND SEX
- Table F** NUMBER AND PERCENTAGE OF EMPLOYED PERSONS BY WORK STATUS, REGION AND AREA
- Table G** NUMBER AND PERCENTAGE OF EMPLOYED PERSONS BY INDUSTRY, REGION AND AREA
- Table H** NUMBER AND PERCENTAGE OF EMPLOYED PERSONS BY OCCUPATION, REGION AND AREA
- Table I** NUMBER AND PERCENTAGE OF EMPLOYED PERSON BY LEVEL OF EDUCATIONAL ATTAINMENT, REGION AND AREA
- Table J** DIFFERENT RATES OF UNEMPLOYMENT, QUARTER 4 : OCTOBER–DECEMBER 2013
- Table K** UNEMPLOYMENT RATES BY AGE GROUP, SEX, REGION AND AREA
- Table L** UNEMPLOYMENT RATES BY LEVEL OF EDUCATIONAL ATTAINMENT, SEX AND AREA
- Table M** NUMBER AND PERCENTAGE OF UNEMPLOYED PERSONS BY LEVEL OF EDUCATIONAL ATTAINMENT, SEX AND AREA
- Table N** NUMBER AND PERCENTAGE OF EMPLOYED PERSONS BY HOURS WORKED PER WEEK
- Table O** NUMBER AND PERCENTAGE OF EMPLOYEES BY WAGE/SALARY, SEX AND AREA
- Table P** NUMBER AND PERCENTAGE OF PRIVATE EMPLOYEES AND GOVERNMENT EMPLOYEES BY RECEIVING SUPPLEMENTARY BENEFITS, AREA AND SEX

# บทที่ 1

## บทนำ

### 1. ความเป็นมาและวัตถุประสงค์

สำนักงานสถิติแห่งชาติ ได้ทำการสำรวจภาวะการทำงานของประชากรทั่วประเทศอย่างต่อเนื่องเป็นประจำทุกปี เริ่มตั้งแต่ปี พ.ศ. 2506 โดยในช่วงแรกทำการสำรวจปีละ 2 รอบ และใน พ.ศ. 2527 ถึง พ.ศ. 2540 ได้ทำการสำรวจปีละ 3 รอบ โดยรอบที่ 1 ทำการสำรวจในเดือนกุมภาพันธ์ เป็นช่วงหน้าแล้งนอกฤดูการเกษตร รอบที่ 2 สำรวจในเดือนพฤษภาคม เป็นช่วงที่กำลังแรงงานใหม่ที่เพิ่งสำเร็จการศึกษาเริ่มเข้าสู่ตลาดแรงงาน รอบที่ 3 สำรวจในเดือนสิงหาคม เป็นช่วงฤดูการเกษตร และต่อมาใน พ.ศ. 2541 เป็นต้นมา ได้เพิ่มการสำรวจอีก 1 รอบ รวมเป็น 4 รอบ โดยทำการสำรวจในเดือนพฤศจิกายนของทุกปี ซึ่งเป็นช่วงฤดูการเก็บเกี่ยวผลผลิตทางการเกษตร ทั้งนี้เพื่อเป็นการนำเสนอข้อมูลที่สะท้อนถึงภาวะการมีงานทำ การว่างงานและการประกอบกิจกรรมต่างๆ ของประชากรทั้งประเทศเป็นรายไตรมาสและต่อเนืองครบทุกช่วงเวลาของปี

เนื่องจากความจำเป็นต้องการใช้ข้อมูล เพื่อใช้ในการวางแผนและกำหนดนโยบายในระดับจังหวัดมีมากขึ้น สำนักงานสถิติแห่งชาติจึงได้กำหนดขนาดตัวอย่างเพิ่มขึ้นโดยเริ่มตั้งแต่ พ.ศ. 2537 ทั้งนี้เพื่อให้สามารถนำเสนอข้อมูลในระดับจังหวัดได้ โดยเสนอเฉพาะรอบการสำรวจของเดือนกุมภาพันธ์และเดือนสิงหาคมเท่านั้น การสำรวจรอบที่ 4 ในเดือนพฤศจิกายน พ.ศ. 2541 ซึ่งจัดทำเป็นครั้งแรกได้เสนอผลในระดับจังหวัดด้วยและตั้งแต่ปี พ.ศ. 2542 เป็นต้นมา ผลการสำรวจทั้ง 4 รอบได้เสนอผลในระดับจังหวัด

หลังจากเกิดภาวะวิกฤติทางเศรษฐกิจกลางปี 2540 ความต้องการใช้ข้อมูลเพื่อการวางแผนและกำหนดนโยบายด้านแรงงานมีมากขึ้นและเร่งด่วนขึ้นในปี พ.ศ. 2544 จึงได้เริ่มดำเนินการสำรวจเป็นรายเดือนแล้วนำข้อมูล 3 เดือนรวมกันเพื่อเสนอข้อมูลเป็นรายไตรมาส โดยข้อมูลที่สำคัญสามารถนำเสนอในระดับจังหวัด สำหรับข้อมูลของเดือนที่ตรงกับรอบการสำรวจเดิม คือข้อมูลเดือนกุมภาพันธ์ พฤษภาคม และ สิงหาคม ได้จัดทำสรุปผลการสำรวจเฉพาะข้อมูลที่สำคัญเพื่อสามารถเปรียบเทียบกับข้อมูลแต่ละรอบของปีที่ผ่านมาได้ และการสำรวจตั้งแต่เดือนกันยายน พ.ศ.2544 เป็นต้นมา สามารถนำเสนอผลของการสำรวจเป็นรายเดือนทุกเดือนโดยสามารถเสนอผลในระดับภาคเท่านั้น เนื่องจากตัวอย่างไม่มากพอที่จะนำเสนอในระดับย่อยกว่านี้ และในขณะเดียวกันได้มีการปรับอายุผู้อยู่ในกำลังแรงงานจาก 13 ปีขึ้นไปเป็น 15 ปีขึ้นไป เพื่อให้สอดคล้องกับกฎหมายการใช้แรงงานเด็ก ปรับปรุงการจัดจำแนกประเภทของอาชีพ อุตสาหกรรมและสถานภาพการทำงานให้สอดคล้องกับมาตรฐานสากลในปัจจุบันเพื่อให้สามารถเปรียบเทียบข้อมูลกันได้ ปรับเขตการปกครองจากเดิมเขตสุขาภิบาลถูกนำเสนอรวมเป็นนอกเขตเทศบาล มารวมเป็นในเขตเทศบาล เนื่องจากพระราชบัญญัติเปลี่ยนแปลงฐานะของสุขาภิบาลเป็นเทศบาล พ.ศ. 2542

วัตถุประสงค์ที่สำคัญของการสำรวจภาวะการทำงานของประชากรเพื่อประมาณจำนวนและลักษณะของกำลังแรงงานภายในประเทศและในจังหวัดต่าง ๆ ในแต่ละไตรมาสของข้อมูลสถิติที่ได้จากการสำรวจ

1. จำนวนประชากรในวัยทำงาน (อายุ 15 ปีขึ้นไป) และจำนวนประชากรนอกวัยทำงานจำแนกตามเพศ

2. จำนวนประชากรในวัยทำงาน จำแนกตามสถานภาพแรงงาน อายุ เพศ สถานภาพสมรส การศึกษาที่สำเร็จ

3. จำนวนผู้มีงานทำ จำแนกตามลักษณะที่น่าสนใจ เช่น อายุ เพศ การศึกษาที่สำเร็จ อาชีพ อุตสาหกรรม สถานภาพการทำงาน ชั่วโมงทำงาน ค่าจ้าง เงินเดือน และผลประโยชน์อื่น ๆ ที่ได้รับการทำงาน

4. จำนวนผู้ว่างงาน จำแนกตามลักษณะบางประการที่น่าสนใจ เช่น ระยะเวลาในการหางานทำ งานที่ทำครั้งสุดท้าย สาเหตุการว่างงาน เป็นต้น

## 2. คຸ້ມຮວມ

ประชากรที่อาศัยอยู่ในครัวเรือนส่วนบุคคล และครัวเรือนกลุ่มบุคคลประเภทคนงาน

## 3. ສັບດາຫ້ແຫ່ງການສຳຮວງ

หมายถึง ระยะเวลา 7 วัน นับจากวันก่อนวันสัมภาษณ์ย้อนหลังไป 7 วัน เช่น วันสัมภาษณ์คือวันที่ 9 กุมภาพันธ์ พ.ศ. 2547 “ ระหว่าง 7 วันก่อนวันสัมภาษณ์ ” คือ ระหว่างวันที่ 2 ถึง วันที่ 8 กุมภาพันธ์ พ.ศ. 2547

## 4. ຄຳອີບາຍຄັບຫ້/ແນວຄິດ/ຄຳຈຳກັດຄວາມ

สำนักงานสถิติแห่งชาติ ได้ปรับปรุงแนวคิดและคำนิยามที่ใช้ในการสำรวจภาวะการทำงานของประชากรหลายครั้ง โดยมีวัตถุประสงค์เพื่อให้สอดคล้องกับสภาพที่แท้จริงทางสังคมและเศรษฐกิจของประเทศ ตลอดจนความต้องการของผู้ใช้ข้อมูล และสอดคล้องกับมาตรฐานสากลขององค์การแรงงานระหว่างประเทศ (ILO) กับองค์การสหประชาชาติ (UN) แนวคิดและคำนิยามที่ใช้ในการสำรวจไตรมาสนี้ได้เริ่มใช้มาตั้งแต่รอบที่ 1 พ.ศ. 2526 มีการปรับปรุงบ้างตามลำดับ และตั้งแต่

ไตรมาสที่ 1 พ.ศ. 2544 ได้กำหนดอายุขั้นต่ำของประชากรวัยทำงานเป็น 15 ปี

**คำนิยามที่สำคัญ ๆ ที่ใช้ในการสำรวจ มีดังนี้**

### ผู้มีงานทำ

ผู้มีงานทำ หมายถึง บุคคลที่มีอายุ 15 ปีขึ้นไป และในสัปดาห์แห่งการสำรวจมีลักษณะอย่างหนึ่งอย่างใด ดังต่อไปนี้

1. ได้ทำงานตั้งแต่ 1 ชั่วโมงขึ้นไป โดยได้รับค่าจ้าง เงินเดือน ผลกำไร เงินปันผลค่าตอบแทนที่มีลักษณะอย่างอื่นสำหรับผลงานที่ทำ เป็นเงินสดหรือสิ่งของ

2. ไม่ได้ทำงาน หรือทำงานน้อยกว่า 1 ชั่วโมง แต่เป็นบุคคลที่มีลักษณะอย่างหนึ่งอย่างใด ดังต่อไปนี้ (ซึ่งจะถือว่าเป็น ผู้ที่ปกติมีงานประจำ)

2.1 ยังได้รับค่าตอบแทน ค่าจ้าง หรือผลประโยชน์อื่น ๆ หรือผลกำไรจากงานหรือธุรกิจ ในระหว่างที่ไม่ได้ทำงาน

2.2 ไม่ได้รับค่าตอบแทน ค่าจ้าง หรือผลประโยชน์อื่น ๆ หรือผลกำไรจากงานหรือธุรกิจ ในระหว่างที่ไม่ได้ทำงาน แต่ยังมีงานหรือธุรกิจที่จะกลับไปทำ

3. ทำงานอย่างน้อย 1 ชั่วโมง โดยไม่ได้รับค่าจ้างในวิสาหกิจหรือไร่นาเกษตรของหัวหน้าครัวเรือนหรือของสมาชิกในครัวเรือน

### ผู้ว่างงาน

ผู้ว่างงาน หมายถึง บุคคลที่มีอายุ 15 ปีขึ้นไป และในสัปดาห์แห่งการสำรวจมีลักษณะอย่างหนึ่งอย่างใด ดังต่อไปนี้

1. ไม่ได้ทำงานและไม่มีการประจำ แต่ได้หางาน สมัครงานหรือรอการบรรจุ ในระหว่าง 30 วันก่อนวันสัมภาษณ์

2. ไม่ได้ทำงานและไม่มีการประจำ และไม่ได้หางานทำในระหว่าง 30 วันก่อนวันสัมภาษณ์ แต่พร้อมที่จะทำงานในสัปดาห์แห่งการสำรวจ

## กำลังแรงงานปัจจุบัน

**กำลังแรงงานปัจจุบัน** หมายถึง บุคคลที่มีอายุ 15 ปีขึ้นไป ซึ่งในสัปดาห์แห่งการสำรวจมีงานทำหรือว่างงาน ตามคำนิยามที่ได้ระบุข้างต้น

## กำลังแรงงานที่รอฤดูกาล

**กำลังแรงงานที่รอฤดูกาล** หมายถึง บุคคลที่มีอายุ 15 ปีขึ้นไป ในสัปดาห์แห่งการสำรวจเป็นผู้ไม่เข้าข่ายคำนิยามของผู้มีงานทำ หรือผู้ว่างงาน แต่เป็นผู้รอฤดูกาลที่เหมาะสมเพื่อที่จะทำงาน และเป็นบุคคลที่ตามปกติจะทำงานที่ไม่ได้รับสิ่งตอบแทนในไร่นาเกษตร หรือธุรกิจซึ่งทำกิจกรรมตามฤดูกาล โดยมีหัวหน้าครัวเรือน หรือสมาชิกคนอื่น ๆ ในครัวเรือนเป็นเจ้าของหรือผู้ดำเนินการ

## กำลังแรงงานรวม

**กำลังแรงงานรวม** หมายถึง บุคคลทุกคนที่มีอายุ 15 ปีขึ้นไป ในสัปดาห์แห่งการสำรวจเป็นผู้อยู่ในกำลังแรงงานปัจจุบัน หรือเป็นผู้ถูกจัดจำแนกอยู่ในประเภทกำลังแรงงานที่รอฤดูกาลตามคำนิยามที่ได้ระบุข้างต้น

## ผู้ไม่อยู่ในกำลังแรงงาน

**ผู้ไม่อยู่ในกำลังแรงงาน** หมายถึง บุคคลที่ไม่เข้าข่ายคำนิยามของผู้ที่อยู่ในกำลังแรงงานในสัปดาห์แห่งการสำรวจ คือ

บุคคลซึ่งในสัปดาห์แห่งการสำรวจมีอายุ 15 ปีขึ้นไป แต่ไม่ได้ทำงาน และไม่พร้อมที่จะทำงาน เนื่องจากเป็นผู้ที่

1. ทำงานบ้าน
2. เรียนหนังสือ
3. ยังเด็กเกินไป หรือชรามาก
4. ไม่สามารถทำงานได้ เนื่องจากพิการทางร่างกายหรือจิตใจ หรือเจ็บป่วยเรื้อรัง
5. ไม่สมัครใจทำงาน
6. ทำงานโดยไม่ได้รับค่าจ้าง ผลกำไรส่วนแบ่ง หรือสิ่งตอบแทนอื่น ๆ ให้แก่บุคคลซึ่งมิได้เป็นสมาชิกในครัวเรือนเดียวกัน

7. ทำงานให้แก่องค์กร หรือสถาบันการกุศลต่างๆ โดยไม่ได้รับค่าจ้างผลกำไรส่วนแบ่ง หรือสิ่งตอบแทนอย่างใด

8. ไม่พร้อมที่จะทำงาน เนื่องจากเหตุผลอื่น

## งาน

**งาน** หมายถึง กิจกรรมที่ทำที่มีลักษณะอย่างหนึ่งอย่างใด ดังต่อไปนี้

1. กิจกรรมที่ทำแล้วได้รับค่าตอบแทนเป็นเงินหรือสิ่งของ ค่าตอบแทนที่เป็นเงิน อาจจ่ายเป็นรายเดือน รายสัปดาห์ รายวัน หรือรายชิ้น
2. กิจกรรมที่ทำแล้วได้ผลกำไร หรือหวังที่จะได้รับผลกำไร หรือส่วนแบ่งเป็นการตอบแทน
3. กิจกรรมที่ทำให้กับธุรกิจของสมาชิกในครัวเรือน โดยไม่ได้รับค่าจ้างหรือผลกำไรตอบแทนอย่างใดซึ่งสมาชิกในครัวเรือนที่ประกอบธุรกิจนั้นจะมีสถานภาพการทำงาน เป็นประกอบธุรกิจส่วนตัว หรือนายจ้าง

## อาชีพ

**อาชีพ** หมายถึง ประเภทหรือชนิดของงานที่บุคคลนั้นทำอยู่ บุคคลส่วนมากมีอาชีพเดียว สำหรับบุคคลที่ในสัปดาห์แห่งการสำรวจมีอาชีพมากกว่า 1 อาชีพให้นับอาชีพที่มีชั่วโมงทำงานมากที่สุด ถ้าชั่วโมงทำงานแต่ละอาชีพเท่ากันให้นับอาชีพที่มีรายได้มากกว่า ถ้าชั่วโมงทำงานและรายได้ที่ได้รับจากแต่ละอาชีพเท่ากันให้นับอาชีพที่ผู้ตอบสัมภาษณ์พอใจมากที่สุด ถ้าผู้ตอบสัมภาษณ์ตอบไม่ได้ให้นับอาชีพที่ได้ทำมานานที่สุด การจัดจำแนกประเภทอาชีพ ตั้งแต่ไตรมาสที่ 1 พ.ศ. 2554 ปรับใช้ตาม International Standard Classification of Occupation, 2008 (ISCO – 08) ขององค์การแรงงานระหว่างประเทศ (ILO)

ก่อน พ.ศ. 2553 การจัดประเภทอาชีพจำแนกตามความเหมาะสมกับลักษณะอาชีพของประเทศไทย โดยอ้างอิง International Standard Classification of Occupation, 1988 (ISCO – 88)



## อุตสาหกรรม

**อุตสาหกรรม** หมายถึง ประเภทของกิจกรรมทางเศรษฐกิจที่ได้ดำเนินการโดยสถานประกอบการที่บุคคลนั้นกำลังทำงานอยู่ หรือประเภทของธุรกิจซึ่งบุคคลนั้นได้ดำเนินการอยู่ในสัปดาห์แห่งการสำรวจ ถ้าบุคคลหนึ่งมีอาชีพมากกว่าหนึ่งอย่าง ให้บันทึกอุตสาหกรรมตามอาชีพที่บันทึกไว้ การจัดจำแนกประเภทอุตสาหกรรม ตั้งแต่ไตรมาสที่ 1 พ.ศ. 2554 ปรับใช้ตาม Thailand Standard Industrial Classification, (TSIC 2009)

ก่อน พ.ศ. 2553 การจัดประเภทอุตสาหกรรมจำแนกตามความเหมาะสมกับลักษณะอุตสาหกรรมของประเทศไทย โดยอ้างอิง International Standard Industrial Classification of All Economic Activities, (ISIC : 1989)

## สถานภาพการทำงาน

**สถานภาพการทำงาน** หมายถึง สถานะของบุคคลที่ทำงานในสถานที่ทำงานหรือธุรกิจ แบ่งออกเป็น 5 ประเภท คือ

**1. นายจ้าง** หมายถึง ผู้ประกอบธุรกิจของตนเองเพื่อหวังผลกำไร หรือส่วนแบ่ง และได้จ้างบุคคลอื่นมาทำงานในธุรกิจในฐานะลูกจ้าง

**2. ประกอบธุรกิจส่วนตัวโดยไม่มีลูกจ้าง** หมายถึง ผู้ประกอบธุรกิจของตนเองโดยลำพังผู้เดียว หรืออาจมีบุคคลอื่นมาร่วมกิจการด้วยเพื่อหวังผลกำไร หรือส่วนแบ่งและไม่ได้จ้างลูกจ้างแต่อาจมีสมาชิกในครัวเรือนหรือผู้ฝึกงานมาช่วยทำงานโดยไม่ได้รับค่าจ้าง หรือค่าตอบแทนอื่นสำหรับงานที่ทำ

**3. ช่วยธุรกิจในครัวเรือนโดยไม่ได้รับค่าจ้าง** หมายถึง ผู้ที่ช่วยทำงานโดยไม่ได้รับค่าจ้างในไร่นาเกษตร หรือในธุรกิจของสมาชิกในครัวเรือน

**4. ลูกจ้าง** หมายถึง ผู้ที่ทำงานโดยได้รับค่าจ้างเป็นรายเดือน รายสัปดาห์ รายวัน รายชิ้น หรือเหมาจ่าย ค่าตอบแทนที่ได้รับจากการทำงาน อาจจะเป็นเงิน หรือสิ่งของ

## ลูกจ้างแบ่งออกเป็น 3 ประเภท

**4.1 ลูกจ้างรัฐบาล** หมายถึง ข้าราชการ พนักงานเทศบาล พนักงานองค์การบริหารส่วนจังหวัด ตลอดจนลูกจ้างประจำ และชั่วคราวของรัฐบาล

**4.2 ลูกจ้างรัฐวิสาหกิจ** หมายถึง ผู้ที่ทำงานให้กับหน่วยงานรัฐวิสาหกิจ

**4.3 ลูกจ้างเอกชน** หมายถึง ผู้ที่ทำงานให้กับเอกชน หรือธุรกิจของเอกชน รวมทั้งผู้ที่รับจ้างทำงานบ้าน

**5. การรวมกลุ่ม** หมายถึง กลุ่มคนที่มาร่วมกันทำงานโดยมีวัตถุประสงค์เพื่อพึ่งตนเอง และช่วยเหลือซึ่งกันและกัน สมาชิกแต่ละคนมีความเท่าเทียมกันในการกำหนดการทำงานทุกขั้นตอนไม่ว่าเป็นการลงทุน การขาย งานอื่นๆ ของกิจการที่ทำ ตลอดจนการแบ่งรายได้ให้แก่สมาชิกตามที่ตกลงกัน (การรวมกลุ่มดังกล่าวอาจจดทะเบียนจัดตั้งในรูปของสหกรณ์หรือไม่ก็ได้)

การจัดจำแนกประเภทสถานภาพการทำงาน ตั้งแต่ไตรมาสที่ 1 พ.ศ. 2544 ใช้ตาม International Classification of Status in Employment, 1993 (ICSE – 93) ขององค์การแรงงานระหว่างประเทศ (ILO) มีสถานภาพการทำงานเพิ่มขึ้นอีก 1 กลุ่มคือการรวมกลุ่ม (Member of Producers' Cooperative)

## ชั่วโมงทำงาน

**ชั่วโมงทำงาน** หมายถึง จำนวนชั่วโมงทำงานจริงทั้งหมด ในสัปดาห์แห่งการสำรวจ สำหรับบุคคลที่มีอาชีพมากกว่าหนึ่งอาชีพ ชั่วโมงทำงาน หมายถึง ยอดรวมของชั่วโมงทำงานทุกอาชีพ สำหรับผู้ที่มีงานประจำซึ่งไม่ได้ทำงานในสัปดาห์แห่งการสำรวจให้บันทึกจำนวนชั่วโมงเป็น 0 ชั่วโมง

การสำรวจก่อนปี พ.ศ. 2544 ผู้ที่มีงานประจำซึ่งไม่ได้ทำงานในสัปดาห์แห่งการสำรวจ ให้นับจำนวนชั่วโมงทำงานปกติต่อสัปดาห์เป็นชั่วโมงทำงาน

## รายได้ของลูกจ้าง

รายได้ของลูกจ้าง หมายถึง รายได้ของผู้ที่มีสถานภาพการทำงานเป็น ลูกจ้าง ที่ได้รับมาจากการทำงานของอาชีพที่ทำในสัปดาห์แห่งการสำรวจ ซึ่งประกอบด้วยค่าจ้างและผลประโยชน์ตอบแทนอื่นๆ สำหรับลูกจ้าง

## ระยะเวลาของการหางานทำ

ระยะเวลาของการหางานทำ หมายถึง ระยะเวลาที่ผู้ว่างงานได้ออกหางานทำ ให้นับตั้งแต่วันที่เริ่มหางานทำจนถึงวันสุดท้ายก่อนวันสัมภาษณ์

## คาบการแรงงาน

คาบการแรงงาน หมายถึง ระยะเวลาที่พนักงานออกไปสัมภาษณ์บุคคลในครัวเรือนตัวอย่าง ซึ่งโดยปกติเป็นวันที่ 1 - 12 ของทุกเดือน

## ประเภทของครัวเรือนที่อยู่ในขอบข่ายการสำรวจ

ครัวเรือนที่อยู่ในขอบข่ายการสำรวจแบ่งได้เป็น 2 ประเภท คือ

**1. ครัวเรือนส่วนบุคคล** ประกอบด้วย ครัวเรือนหนึ่งคน คือ บุคคลเดียวซึ่งหุงหาอาหาร และจัดหาสิ่งอุปโภคบริโภคที่จำเป็นแก่การครองชีพ โดยไม่เกี่ยวกับผู้ใดซึ่งอาจพำนักอยู่ในเคหสถานเดียวกัน หรือครัวเรือนที่มีบุคคลตั้งแต่สองคนขึ้นไป ร่วมกันจัดหา และใช้สิ่งอุปโภคบริโภคที่จำเป็นแก่การครองชีพร่วมกัน ครัวเรือนส่วนบุคคลอาจอาศัยอยู่ในเคหะที่เป็นเรือนไม้ ตึกแถว ห้องแถว ห้องชุด เรือแพ เป็นต้น

## 2. ครัวเรือนกลุ่มบุคคล

**2.1 ประเภทคนงาน** ได้แก่ ครัวเรือนซึ่งประกอบด้วย บุคคลหลายคนอยู่กินร่วมกันในที่อยู่แห่งหนึ่ง เช่น ที่พักคนงาน เป็นต้น

**2.2 ประเภทสถาบัน** ซึ่งหมายถึง บุคคลหลายคนอยู่ร่วมกันในสถานที่อยู่แห่งหนึ่ง เช่น สถานที่กักกัน วัด กรมทหาร โดยไม่แยกที่อยู่เป็นสัดส่วนเฉพาะคนหรือเฉพาะครัวเรือน นักเรียนที่อยู่ประจำที่โรงเรียนหรือในหอพักนักเรียน เป็นต้น **ไม่อยู่ในคุ่มรวมของการสำรวจนี้**

## ระดับการศึกษาที่สำเร็จ

ได้จำแนกการศึกษาตามระดับการศึกษาที่สำเร็จดังนี้

**1. ไม่มีการศึกษา** หมายถึง บุคคลที่ไม่เคยเข้าศึกษาในโรงเรียน หรือไม่เคยได้รับการศึกษา

**2. ต่ำกว่าประถมศึกษา** หมายถึง บุคคลที่สำเร็จการศึกษาต่ำกว่าชั้นประถมปีที่ 6 หรือชั้นประถมปีที่ 7 หรือชั้น ม.3 เดิม

**3. สำเร็จประถมศึกษา** หมายถึง บุคคลที่สำเร็จการศึกษาตั้งแต่ชั้นประถมปีที่ 6 หรือชั้นประถมปีที่ 7 หรือชั้น ม.3 เดิมขึ้นไป แต่ไม่สำเร็จระดับการศึกษาที่สูงกว่า

**4. สำเร็จมัธยมศึกษาตอนต้น** หมายถึง บุคคลที่สำเร็จการศึกษาตั้งแต่ชั้น ม.3 ม.ศ.3 หรือ ม.6 เดิมขึ้นไป แต่ไม่สำเร็จระดับการศึกษาที่สูงกว่า

## 5. สำเร็จมัธยมศึกษาตอนปลาย

**5.1 สายสามัญ** หมายถึง บุคคลที่สำเร็จการศึกษาประเภทสามัญศึกษาตั้งแต่ชั้น ม.6 ม.ศ.5 หรือ ม.8 เดิมขึ้นไป แต่ไม่สำเร็จระดับการศึกษาที่สูงกว่า

**5.2 อาชีวศึกษา** หมายถึง บุคคลที่สำเร็จการศึกษาประเภทอาชีวศึกษาหรือวิชาชีพที่เรียนต่อจากระดับมัธยมศึกษาตอนต้นหรือเทียบเท่า โดยมีหลักสูตรไม่เกิน 3 ปี และไม่สำเร็จระดับการศึกษาที่สูงกว่า

**5.3 วิชาการศึกษา** หมายถึง บุคคลที่สำเร็จการศึกษาประเภทวิชาการศึกษา (การฝึกหัดครู) ในระดับมัธยมศึกษาตอนปลายหรือเทียบเท่าขึ้นไป แต่ไม่สำเร็จระดับการศึกษาที่สูงกว่า

## 6. อุดมศึกษา

**6.1 สายวิชาการ** หมายถึง บุคคลที่สำเร็จการศึกษาประเภทสามัญศึกษาหรือสายวิชาการ โดยได้รับวุฒิปริญญาตรี บัณฑิตตรี โท เอก

**6.2 สายวิชาชีพ** หมายถึง บุคคลที่สำเร็จการศึกษาประเภทอาชีวศึกษา หรือสายวิชาชีพที่ได้รับประกาศนียบัตรวิชาชีพชั้นสูง หรือเทียบเท่าอนุปริญญา ปริญญาตรี

**6.3 สายวิชาการศึกษา** หมายถึง บุคคลที่สำเร็จการศึกษาประเภทวิชาการศึกษา และได้รับประกาศนียบัตรระดับอนุปริญญาและปริญญาตรี

**7. อาชีวศึกษาระยะสั้น** หมายถึง บุคคลที่สำเร็จการศึกษาหรือการฝึกอบรมประเภทอาชีวศึกษาที่มีหลักสูตรไม่เกิน 1 ปี และได้รับประกาศนียบัตรหรือใบรับรองเมื่อสำเร็จการศึกษา พื้นความรู้ของผู้เข้าเรียนได้กำหนดให้แตกต่างตามวิชาเฉพาะแต่ละอย่างที่เรียน แต่อย่างต่ำต้องจบประถมปีที่ 4 หรือเทียบเท่า

**8. อื่น ๆ** หมายถึง บุคคลที่สำเร็จการศึกษาที่ไม่สามารถเทียบชั้นได้

# บทที่ 2

## สรุปผลการสำรวจ

รายงานนี้เสนอผลการสำรวจภาวะการมีงานทำของประชากรที่ตราชาอาณาจักร โดยดำเนินการปฏิบัติงานเก็บรวบรวมข้อมูลระหว่างวันที่ 1 – 12 ของเดือนตุลาคม พฤศจิกายน และธันวาคม พ.ศ. 2556 ซึ่งเป็นการสำรวจไตรมาสที่ 4 ของปี ผลการสำรวจทำให้ทราบถึง ภาวะการมีงานทำ การว่างงาน และลักษณะที่สำคัญบางประการของกำลังแรงงาน ในประเทศระหว่าง เดือนตุลาคม-ธันวาคม พ.ศ. 2556

อนึ่ง จำนวนประชากร ที่ใช้เป็นฐานในการประมาณผลตามระเบียบวิธีการสุ่มตัวอย่างสำหรับโครงการสำรวจภาวะการทำงานของประชากรตั้งแต่รอบที่ 1 เดือนกุมภาพันธ์ พ.ศ. 2538 เป็นต้นมา นั้น ได้มีการเปลี่ยนแปลงเพื่อให้สอดคล้องกับจำนวนประชากรที่ใช้ในการวางแผนพัฒนาเศรษฐกิจและสังคมแห่งชาติ ซึ่งได้จากการคาดประมาณประชากรของประเทศไทย พ.ศ. 2533-2563 ที่ได้จัดทำขึ้นใหม่โดย สำนักพัฒนาสังคมและคุณภาพชีวิต สำนักงานคณะกรรมการพัฒนาการเศรษฐกิจและสังคมแห่งชาติ เมื่อเดือนพฤษภาคม พ.ศ. 2546

### 1. ลักษณะของกำลังแรงงาน

ผู้ที่อยู่ในกำลังแรงงาน มีจำนวนทั้งสิ้น 39.4 ล้านคน ซึ่งในจำนวนนี้ส่วนใหญ่อาศัยอยู่นอกเขตเทศบาล คือร้อยละ 66.4 และประมาณร้อยละ 54.7 ของผู้อยู่ในกำลังแรงงานทั้งหมดเป็นชาย

กำลังแรงงานปัจจุบันซึ่งประกอบด้วย ผู้มีงานทำและผู้ที่ไม่พร้อมจะทำงาน มีจำนวนประมาณ 39.3 ล้านคน ต่างจากกำลังแรงงานรวมประมาณ 102,100 คน ซึ่งจำนวนที่แตกต่างนี้เป็นผู้ที่ไม่พร้อมจะทำงานเนื่องจากโรคฤดูกาล หรือที่เรียกว่ากำลังแรงงานที่รอฤดูกาล

จำนวนผู้ว่างงานมีประมาณ 2.6 แสนคน หรือร้อยละ 0.6 ของกำลังแรงงานปัจจุบัน ในจำนวนนี้เป็นผู้ที่กำลังหางานทำประมาณร้อยละ 0.1 และเป็นผู้ที่ไม่ได้หางานทำแต่พร้อมจะทำงานร้อยละ 0.5

ส่วนผู้ที่ไม่อยู่ในกำลังแรงงาน มีประมาณ 15.8 ล้านคน หรือร้อยละ 28.6 ของผู้ที่มีอายุตั้งแต่ 15 ปีขึ้นไปทั้งหมด ซึ่งประกอบด้วย แม่บ้าน 4.8 ล้านคน นักเรียน 4.4 ล้านคน และเด็ก ชรา หรือป่วย พิการจนไม่สามารถทำงานได้ 5.1 ล้านคน และอื่นๆ 1.5 ล้านคน

### แผนภูมิ 1 จำนวนผู้มีงานทำ จำแนกตามภาค

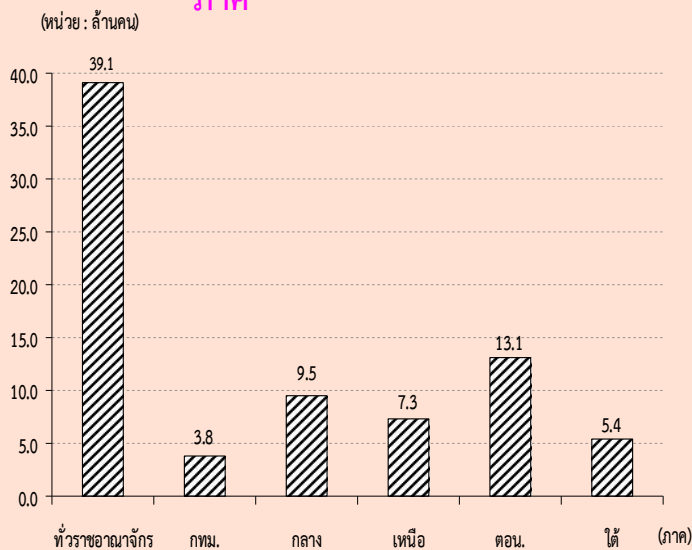



ตาราง ก จำนวนและอัตราร้อยละของประชากร จำแนกตามสถานภาพแรงงาน เพศ และเขตการปกครอง

สถานภาพแรงงาน	ทั่วราชอาณาจักร			ในเขตเทศบาล			นอกเขตเทศบาล		
	รวม	ชาย	หญิง	รวม	ชาย	หญิง	รวม	ชาย	หญิง
จำนวน ('000)									
ประชากรอายุ 15 ปีขึ้นไป	55,211.3	26,809.2	28,402.1	19,085.1	9,014.6	10,070.5	36,126.3	17,794.6	18,331.7
กำลังแรงงานรวม	39,445.1	21,574.8	17,870.3	13,271.5	7,003.2	6,268.3	26,173.6	14,571.6	11,601.9
กำลังแรงงานปัจจุบัน	39,342.9	21,527.1	17,815.9	13,235.2	6,982.4	6,252.7	26,107.8	14,544.6	11,563.1
-ผู้มีงานทำ	39,087.0	21,377.1	17,709.9	13,136.6	6,929.5	6,207.2	25,950.4	14,447.7	11,502.7
ทำงาน	38,769.0	21,180.2	17,588.8	13,088.9	6,903.7	6,185.2	25,680.1	14,276.5	11,403.6
มีงานประจำแต่ไม่ได้ทำงาน	318.0	197.0	121.1	47.7	25.8	21.9	270.3	171.2	99.1
-ผู้ว่างงาน	255.9	149.9	106.0	98.5	52.9	45.6	157.4	97.0	60.4
หางานทำ	55.0	31.6	23.3	20.3	8.8	11.5	34.6	22.8	11.9
ไม่หางานทำแต่พร้อมที่จะทำงาน	200.9	118.3	82.6	78.2	44.1	34.1	122.7	74.2	48.5
กำลังแรงงานที่รอฤดูกาล	102.1	47.7	54.4	36.3	20.8	15.6	65.8	27.0	38.8
ไม่อยู่ในกำลังแรงงานอายุ 15 ปีขึ้นไป	15,766.3	5,234.4	10,531.9	5,813.6	2,011.4	3,802.1	9,952.7	3,223.0	6,729.7
ทำงานบ้าน	4,751.6	158.5	4,593.1	1,730.5	65.5	1,665.0	3,021.1	93.0	2,928.1
เรียนหนังสือ	4,361.5	2,062.5	2,299.0	1,591.9	760.0	831.9	2,769.6	1,302.5	1,467.1
ยังเด็ก ขรา/ไม่สามารถทำงานได้	5,097.5	2,136.5	2,961.0	1,724.0	718.3	1,005.7	3,373.5	1,418.3	1,955.2
อื่น ๆ	1,555.7	876.9	678.8	767.2	467.7	299.5	788.5	409.2	379.3
ร้อยละ									
ประชากรอายุ 15 ปีขึ้นไป	100.0	100.0	100.0	100.0	100.0	100.0	100.0	100.0	100.0
กำลังแรงงานรวม	71.4	80.5	62.9	69.5	77.7	62.2	72.5	81.9	63.3
กำลังแรงงานปัจจุบัน	71.3	80.3	62.7	69.4	77.5	62.1	72.3	81.7	63.1
-ผู้มีงานทำ	70.8	79.7	62.4	68.8	76.9	61.6	71.8	81.2	62.8
ทำงาน	70.2	79.0	61.9	68.6	76.6	61.4	71.1	80.2	62.2
มีงานประจำแต่ไม่ได้ทำงาน	0.6	0.7	0.4	0.3	0.3	0.2	0.8	1.0	0.5
-ผู้ว่างงาน	0.5	0.6	0.4	0.5	0.6	0.5	0.4	0.5	0.3
หางานทำ	0.1	0.1	0.1	0.1	0.1	0.1	0.1	0.1	0.1
ไม่หางานทำแต่พร้อมที่จะทำงาน	0.4	0.4	0.3	0.4	0.5	0.3	0.3	0.4	0.3
กำลังแรงงานที่รอฤดูกาล	0.2	0.2	0.2	0.2	0.2	0.2	0.2	0.2	0.2
ไม่อยู่ในกำลังแรงงานอายุ 15 ปีขึ้นไป	28.6	19.5	37.1	30.5	22.3	37.8	27.6	18.1	36.7
ทำงานบ้าน	8.6	0.6	16.2	9.1	0.7	16.5	8.4	0.5	16.0
เรียนหนังสือ	7.9	7.7	8.1	8.3	8.4	8.3	7.7	7.3	8.0
ยังเด็ก ขรา/ไม่สามารถทำงานได้	9.2	8.0	10.4	9.0	8.0	10.0	9.3	8.0	10.7
อื่น ๆ	2.8	3.3	2.4	4.0	5.2	3.0	2.2	2.3	2.1

ตาราง ข จำนวนและอัตราร้อยละของประชากร จำแนกตามสถานภาพแรงงาน เพศ ภาคและเขตการปกครอง

สถานภาพแรงงาน และเพศ	ทั่วราชอาณาจักร			กรุงเทพ- มหานคร	กลาง			เหนือ			ตะวันออกเฉียงเหนือ			ใต้		
	รวม	ในเขตฯ	นอกเขตฯ		รวม	ในเขตฯ	นอกเขตฯ	รวม	ในเขตฯ	นอกเขตฯ	รวม	ในเขตฯ	นอกเขตฯ	รวม	ในเขตฯ	นอกเขตฯ
จำนวน ( '000)																
ยอดรวม	55,211.3	19,085.1	36,126.3	5,614.1	13,328.8	4,947.2	8,381.6	10,220.4	2,716.0	7,504.4	18,520.1	3,717.4	14,802.7	7,528.0	2,090.4	5,437.6
ผู้อยู่ในกำลังแรงงาน	39,445.1	13,271.5	26,173.6	3,844.4	9,613.2	3,528.5	6,084.7	7,334.5	1,873.9	5,460.6	13,190.3	2,560.1	10,630.2	5,462.7	1,464.6	3,998.1
ผู้อยู่ในกำลังแรงงานอายุ 15 ปีขึ้นไป	15,766.3	5,813.6	9,952.7	1,769.7	3,715.6	1,418.7	2,297.0	2,885.9	842.2	2,043.8	5,329.7	1,157.3	4,172.4	2,065.3	625.8	1,439.5
ชาย	26,809.2	9,014.6	17,794.6	2,545.3	6,415.0	2,358.4	4,056.6	5,003.6	1,300.0	3,703.6	9,136.7	1,802.0	7,334.7	3,708.6	1,008.9	2,699.7
ผู้อยู่ในกำลังแรงงาน	21,574.8	7,003.2	14,571.6	1,950.4	5,160.6	1,865.6	3,295.0	4,012.8	992.4	3,020.4	7,383.2	1,397.0	5,986.2	3,067.8	797.8	2,270.1
ผู้อยู่ในกำลังแรงงานอายุ 15 ปีขึ้นไป	5,234.4	2,011.4	3,223.0	594.9	1,254.5	492.8	761.6	990.7	307.5	683.2	1,753.5	405.0	1,348.5	640.8	211.1	429.6
หญิง	28,402.1	10,070.5	18,331.7	3,068.8	6,913.7	2,588.7	4,325.0	5,216.9	1,416.1	3,800.8	9,383.4	1,915.4	7,468.0	3,819.4	1,081.5	2,737.9
ผู้อยู่ในกำลังแรงงาน	17,870.3	6,268.3	11,601.9	1,894.0	4,452.6	1,662.9	2,789.7	3,321.7	881.4	2,440.2	5,807.2	1,163.1	4,644.0	2,394.8	666.8	1,728.0
ผู้อยู่ในกำลังแรงงานอายุ 15 ปีขึ้นไป	10,531.9	3,802.1	6,729.7	1,174.8	2,461.1	925.8	1,535.3	1,895.2	534.6	1,360.6	3,576.2	752.2	2,824.0	1,424.6	414.7	1,009.9
ร้อยละ																
ยอดรวม	100.0	100.0	100.0	100.0	100.0	100.0	100.0	100.0	100.0	100.0	100.0	100.0	100.0	100.0	100.0	100.0
ผู้อยู่ในกำลังแรงงาน	71.4	69.5	72.5	68.5	72.1	71.3	72.6	71.8	69.0	72.8	71.2	68.9	71.8	72.6	70.1	73.5
ผู้อยู่ในกำลังแรงงานอายุ 15 ปีขึ้นไป	28.6	30.5	27.6	31.5	27.9	28.7	27.4	28.2	31.0	27.2	28.8	31.1	28.2	27.4	29.9	26.5
ชาย	100.0	100.0	100.0	100.0	100.0	100.0	100.0	100.0	100.0	100.0	100.0	100.0	100.0	100.0	100.0	100.0
ผู้อยู่ในกำลังแรงงาน	80.5	77.7	81.9	76.6	80.4	79.1	81.2	80.2	76.3	81.6	80.8	77.5	81.6	82.7	79.1	84.1
ผู้อยู่ในกำลังแรงงานอายุ 15 ปีขึ้นไป	19.5	22.3	18.1	23.4	19.6	20.9	18.8	19.8	23.7	18.5	19.2	22.5	18.4	17.3	20.9	15.9
หญิง	100.0	100.0	100.0	100.0	100.0	100.0	100.0	100.0	100.0	100.0	100.0	100.0	100.0	100.0	100.0	100.0
ผู้อยู่ในกำลังแรงงาน	62.9	62.2	63.3	61.7	64.4	64.2	64.5	63.7	62.3	64.2	61.9	60.7	62.2	62.7	61.7	63.1
ผู้อยู่ในกำลังแรงงานอายุ 15 ปีขึ้นไป	37.1	37.8	36.7	38.3	35.6	35.8	35.5	36.3	37.8	35.8	38.1	39.3	37.8	37.3	38.3	36.9

## 2. การมีส่วนร่วมในกำลังแรงงาน

ตาราง ค แสดงอัตราการมีส่วนร่วมในกำลังแรงงาน หรือร้อยละของประชากรที่อยู่ในกำลังแรงงานรวม (รวมกำลังแรงงานที่รอฤดูกาลด้วย) ต่อประชากรที่มีอายุ 15 ปีขึ้นไปทั้งหมด พบว่าการมี

ส่วนร่วมในกำลังแรงงานของประชากรร้อยละ 71.4 โดยผู้ที่อยู่นอกเขตเทศบาลมีอัตราการมีส่วนร่วมในกำลังแรงงานมากกว่าผู้ที่อยู่ในเขตเทศบาลคือร้อยละ 72.5 และร้อยละ 69.5 ตามลำดับ

ตาราง ค อัตราการมีส่วนร่วมในกำลังแรงงาน จำแนกตามหมวดอายุ เพศ ภาค และเขตการปกครอง

(หน่วยเป็นร้อยละ)																		
หมวดอายุ (ปี)	ตัวราชอาณาจักร			กรุงเทพ- มหานคร			ภาคกลาง			ภาคเหนือ			ภาค ตะวันออกเฉียงเหนือ			ภาคใต้		
	รวม	ในเขต เทศบาล	นอกเขต เทศบาล	รวม	ในเขต เทศบาล	นอกเขต เทศบาล	รวม	ในเขต เทศบาล	นอกเขต เทศบาล	รวม	ในเขต เทศบาล	นอกเขต เทศบาล	รวม	ในเขต เทศบาล	นอกเขต เทศบาล			
ยอดรวม	71.4	69.5	72.5	68.5	72.1	71.3	72.6	71.8	69.0	72.8	71.2	68.9	71.8	72.6	70.1	73.5		
15-19	21.6	18.4	23.0	17.1	23.0	22.1	23.4	21.3	16.0	23.2	20.7	17.1	21.5	24.1	18.0	26.3		
20-24	67.3	60.8	70.2	55.8	70.7	69.0	71.7	66.9	54.7	71.3	65.3	57.0	67.3	71.6	65.1	74.0		
25-29	85.8	87.9	84.9	88.7	88.4	89.2	87.9	86.3	86.4	86.2	83.5	86.8	82.6	85.5	87.3	84.8		
30-34	89.4	90.1	89.0	90.2	90.9	91.1	90.8	89.6	89.2	89.7	88.5	89.3	88.4	87.9	89.7	87.2		
35-39	90.7	90.6	90.8	90.5	91.0	90.8	91.1	90.6	91.3	90.3	90.9	90.1	91.0	90.2	90.8	90.0		
40-49	89.8	88.2	90.7	87.5	88.6	87.6	89.3	91.4	90.2	91.8	90.5	88.6	90.9	90.3	89.0	90.8		
50-59	82.3	77.6	84.8	70.0	80.1	78.1	81.3	85.1	83.7	85.6	85.6	83.0	86.2	84.6	81.7	85.8		
60 ขึ้นไป	37.8	30.1	41.9	21.4	34.9	30.3	37.4	39.9	35.9	41.4	42.0	36.4	43.4	42.0	33.8	45.2		
<b>ชาย</b>	<b>80.5</b>	<b>77.7</b>	<b>81.9</b>	<b>76.6</b>	<b>80.4</b>	<b>79.1</b>	<b>81.2</b>	<b>80.2</b>	<b>76.3</b>	<b>81.6</b>	<b>80.8</b>	<b>77.5</b>	<b>81.6</b>	<b>82.7</b>	<b>79.1</b>	<b>84.1</b>		
15-19	29.0	22.8	31.6	19.6	28.6	26.3	29.8	27.3	19.1	30.2	29.7	23.3	31.3	33.3	24.2	36.5		
20-24	77.9	68.5	81.9	61.6	78.4	75.1	80.2	78.2	60.8	84.2	77.3	67.0	79.8	83.8	76.3	86.5		
25-29	93.8	93.9	93.8	91.5	94.6	95.3	94.2	96.0	94.8	96.4	91.8	94.1	91.3	95.7	93.6	96.4		
30-34	96.8	96.2	97.0	95.7	97.4	97.1	97.6	96.9	96.4	97.0	96.1	95.5	96.2	97.7	96.4	98.2		
35-39	96.6	96.7	96.5	96.5	97.0	96.8	97.1	96.0	95.9	96.1	96.0	96.1	96.0	97.7	98.5	97.5		
40-49	96.7	96.0	97.1	96.9	96.3	95.6	96.7	95.8	94.9	96.1	96.8	94.8	97.3	98.1	97.5	98.4		
50-59	92.7	89.7	94.3	84.7	90.7	89.7	91.3	94.2	92.8	94.7	95.3	93.2	95.9	94.4	94.4	94.3		
60 ขึ้นไป	49.4	38.1	55.1	26.7	44.0	35.9	48.5	50.9	46.1	52.7	56.6	48.6	58.5	54.5	42.3	59.0		
<b>หญิง</b>	<b>62.9</b>	<b>62.2</b>	<b>63.3</b>	<b>61.7</b>	<b>64.4</b>	<b>64.2</b>	<b>64.5</b>	<b>63.7</b>	<b>62.3</b>	<b>64.2</b>	<b>61.9</b>	<b>60.7</b>	<b>62.2</b>	<b>62.7</b>	<b>61.7</b>	<b>63.1</b>		
15-19	13.9	13.9	13.9	14.6	17.1	17.9	16.7	14.9	12.8	15.7	11.1	10.8	11.1	14.3	11.7	15.3		
20-24	56.2	53.1	57.7	50.6	62.9	63.0	62.8	54.9	48.4	57.2	52.7	46.9	54.2	58.4	53.3	60.4		
25-29	77.5	82.0	75.3	86.3	82.1	83.3	81.4	75.9	77.7	75.2	74.5	79.2	73.3	74.6	80.9	72.2		
30-34	81.9	84.3	80.5	85.6	84.5	85.4	83.9	82.0	82.0	81.9	80.3	82.8	79.7	77.7	83.1	75.6		
35-39	84.9	85.0	84.8	85.4	85.0	84.9	85.0	85.0	86.7	84.3	85.6	84.2	85.9	82.7	83.4	82.4		
40-49	83.4	81.3	84.6	79.6	81.5	80.2	82.3	87.3	86.0	87.7	84.4	82.9	84.8	82.8	81.3	83.4		
50-59	72.7	67.1	76.0	57.7	70.6	67.8	72.3	76.6	75.5	77.0	76.3	73.7	77.0	75.6	70.4	77.7		
60 ขึ้นไป	28.8	24.1	31.3	17.6	28.0	26.1	29.1	31.0	28.0	32.1	30.4	27.0	31.3	32.3	27.4	34.2		

## แผนภูมิ 2 อัตราการมีส่วนร่วมในกำลังแรงงาน จำแนกตามหมวดอายุ (ปี)

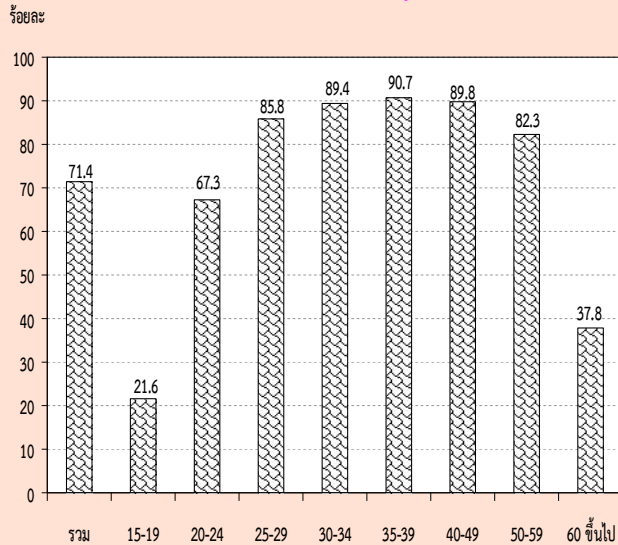

เมื่อพิจารณาตามหมวดอายุพบว่า การมีส่วนร่วมในกำลังแรงงานมีอัตราสูงเกือบทุกหมวดอายุ ยกเว้นเพียงหมวดอายุ 15-19 ปี ซึ่งเป็นหมวดอายุที่อยู่ในวัยเรียนแต่ก็ยังมีโอกาสเป็นผู้มีส่วนร่วมในกำลังแรงงานในฐานะช่วยธุรกิจของครัวเรือนได้ โดยเฉพาะผู้ที่อาศัยอยู่นอกเขตเทศบาลที่ครัวเรือนส่วนใหญ่ประกอบกิจกรรมทางการเกษตร จึงพบว่ามีส่วนร่วมในกำลังแรงงานสูงกว่าผู้ที่อาศัยอยู่ในเขตเทศบาล ซึ่งส่วนใหญ่กำลังเรียนหนังสืออยู่เพียงอย่างเดียว

เมื่อพิจารณาระหว่างเพศพบว่า ชายมีส่วนร่วมในกำลังแรงงานมากกว่าหญิง (ร้อยละ 80.5 และร้อยละ 62.9 ตามลำดับ) นอกจากนี้ ในเขตเทศบาลและนอกเขตเทศบาล รวมทั้งภาคต่างๆ มีลักษณะเช่นเดียวกัน

จากตาราง ข เมื่อพิจารณาอัตราการมีส่วนร่วมในกำลังแรงงานกับสถานภาพสมรส พบว่า ผู้ที่มีสถานภาพการหย่า มีส่วนร่วมในกำลังแรงงานสูงสุด คือร้อยละ 80.7 ชายที่มีสถานภาพสมรสและหญิงที่มีสถานภาพหย่า มีส่วนร่วมในกำลังแรงงานสูงสุด คือร้อยละ 89.0 และร้อยละ 76.2 ตามลำดับ เมื่อพิจารณาตามเขตการปกครองพบว่า ในเขตเทศบาลผู้ที่มีสถานภาพการหย่า มีส่วนร่วมในกำลังแรงงานสูงสุดคือร้อยละ 80.1 ชายที่สมรสร้อยละ 85.8 และหญิงที่หย่าร้อยละ 77.2 และนอกเขตเทศบาลผู้ที่มีส่วนร่วมในกำลังแรงงานสูงสุดคือร้อยละ 81.4 ชายที่สมรสร้อยละ 90.6 และหญิงที่หย่าร้อยละ 75.5 (ไม่นับรวมกำลังแรงงานที่เคยสมรสแต่ไม่ทราบสภาพ ซึ่งมีอยู่เพียงเล็กน้อยของกำลังแรงงานทั้งหมด)

## ตาราง ข อัตราการมีส่วนร่วมในกำลังแรงงาน จำแนกตามสถานภาพสมรส เพศ และเขตการปกครอง

(หน่วยเป็นร้อยละ)

เขตการปกครอง และเพศ	สถานภาพสมรส						
	รวม	โสด	สมรส	หม้าย	หย่า	แยกกันอยู่	เคยสมรสแต่ไม่ทราบ สถานภาพ
<b>ยอดรวม</b>	<b>71.4</b>	<b>58.9</b>	<b>80.0</b>	<b>35.2</b>	<b>80.7</b>	<b>78.9</b>	<b>39.9</b>
ชาย	80.5	65.2	89.0	39.3	87.7	88.1	86.0
หญิง	62.9	50.4	71.3	34.2	76.2	72.6	16.6
<b>ในเขตเทศบาล</b>	<b>69.5</b>	<b>61.6</b>	<b>77.0</b>	<b>33.3</b>	<b>80.1</b>	<b>76.9</b>	<b>52.2</b>
ชาย	77.7	64.7	85.8	35.0	85.4	85.5	100.0
หญิง	62.2	58.1	68.6	32.8	77.2	72.2	17.1
<b>นอกเขตเทศบาล</b>	<b>72.5</b>	<b>57.2</b>	<b>81.4</b>	<b>36.2</b>	<b>81.1</b>	<b>80.3</b>	<b>24.5</b>
ชาย	81.9	65.4	90.6	41.4	88.8	89.5	52.9
หญิง	63.3	44.3	72.6	34.9	75.5	73.0	16.1

เมื่อพิจารณาอัตราการมีส่วนร่วมในกำลังแรงงาน กับระดับการศึกษาที่สำเร็จ จากตาราง ง พบว่า ผู้ที่เข้าสู่กำลังแรงงานส่วนใหญ่จบการศึกษา ในระดับอุดมศึกษา ประถมศึกษา และมัธยมศึกษา ตอนปลาย ส่วนผู้ที่จบการศึกษาระดับต่ำกว่า ประถมศึกษา และระดับมัธยมศึกษาตอนต้น มีส่วน ร่วมในกำลังแรงงานน้อยกว่า เนื่องจากกำลัง แรงงานในส่วนนี้มีโอกาสศึกษาต่อมากกว่าระดับ การศึกษาอื่นๆ

ส่วนผู้ที่อาศัยอยู่นอกเขตเทศบาลมีอัตรา การมีส่วนร่วมในกำลังแรงงานมากกว่าผู้ที่อาศัยอยู่ ในเขตเทศบาลเกือบทุกระดับการศึกษา ยกเว้นผู้ที่ จบระดับมัธยมศึกษาตอนปลาย สายอาชีวศึกษา ที่ใน เขตเทศบาลมีอัตราการมีส่วนร่วมในกำลังแรงงาน มากกว่านอกเขตเทศบาล

แผนภูมิ 3 อัตราการมีส่วนร่วมในกำลังแรงงาน จำแนกตามระดับการศึกษาที่สำเร็จ

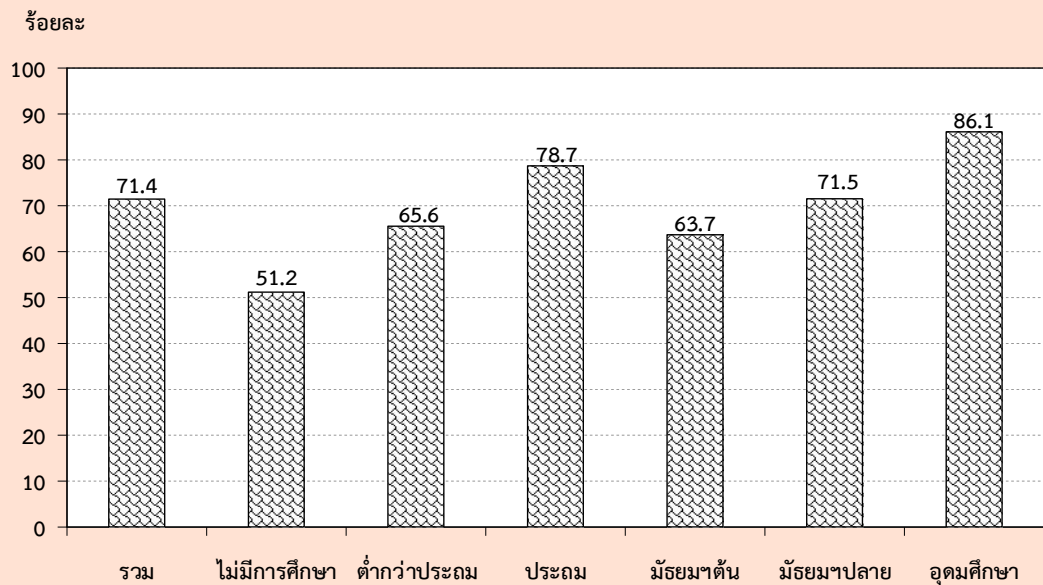

ตาราง ง อัตราการมีส่วนร่วมในกำลังแรงงาน จำแนกตามระดับการศึกษาที่สำเร็จ เพศ และเขตการปกครอง

(หน่วยเป็นร้อยละ)

เขตการปกครอง และเพศ	ระดับการศึกษาที่สำเร็จ												อื่น ๆ <sup>1/</sup>	ไม่ทราบ
	รวม	ไม่มี การศึกษา	ต่ำกว่า ประถม ศึกษา	ประถม ศึกษา	มัธยม ศึกษา ตอนต้น	มัธยมศึกษาตอนปลาย			อุดมศึกษา		อื่น ๆ <sup>1/</sup>			
						สาย สามัญ	สาย อาชีว ศึกษา	สาย วิชาการ ศึกษา	สาย วิชาชีพ	สาย วิชาการ ศึกษา				
ยอดรวม	71.4	51.2	65.6	78.7	63.7	71.0	73.6	58.2	87.3	85.6	81.1	85.9	76.6	
ชาย	80.5	64.8	77.2	85.8	73.2	81.1	80.3	68.7	90.6	92.2	81.0	94.6	79.9	
หญิง	62.9	43.7	56.6	70.9	53.1	60.3	64.8	50.5	84.7	78.0	81.2	76.8	72.8	
ในเขตเทศบาล	69.5	45.9	58.5	74.9	61.7	65.2	74.0	40.9	85.8	84.2	76.0	84.3	73.1	
ชาย	77.7	62.1	70.8	82.9	69.7	73.2	80.7	55.0	88.9	91.1	75.6	92.9	76.0	
หญิง	62.2	37.6	50.2	67.1	52.9	56.7	65.7	32.4	83.3	76.8	76.3	76.7	69.7	
นอกเขตเทศบาล	72.5	53.3	68.0	80.2	64.6	74.7	73.2	72.5	90.1	86.8	85.1	87.3	81.5	
ชาย	81.9	65.8	79.3	86.9	74.8	86.0	79.9	77.9	94.0	93.0	85.1	95.7	85.1	
หญิง	63.3	46.1	59.0	72.5	53.1	62.6	63.8	67.8	87.2	79.1	85.1	76.9	77.2	

1/ รวมอาชีวศึกษาระยะสั้น

### 3. กำลังแรงงานที่เป็นผู้มีงานทำ

#### 3.1 สถานภาพการทำงาน

ในจำนวนผู้มีงานทำทั้งสิ้นประมาณ 39.1 ล้านคนนั้น ส่วนใหญ่ทำงานในฐานะลูกจ้างร้อยละ 42.1 ในจำนวนนี้ประมาณ 4 ใน 5 เป็นลูกจ้างเอกชน รองลงมาคือ ทำงานส่วนตัวโดยไม่มีลูกจ้างร้อยละ 32.8 ช่วยธุรกิจในครัวเรือนโดยไม่ได้รับค่าจ้างร้อยละ 22.3 นายจ้างร้อยละ 2.8 ส่วนการรวมกลุ่มมีเพียงร้อยละ 0.1 ของผู้มีงานทำทั้งหมด

แผนภูมิ 4 ร้อยละของผู้มีงานทำ จำแนกตามสถานภาพการทำงาน

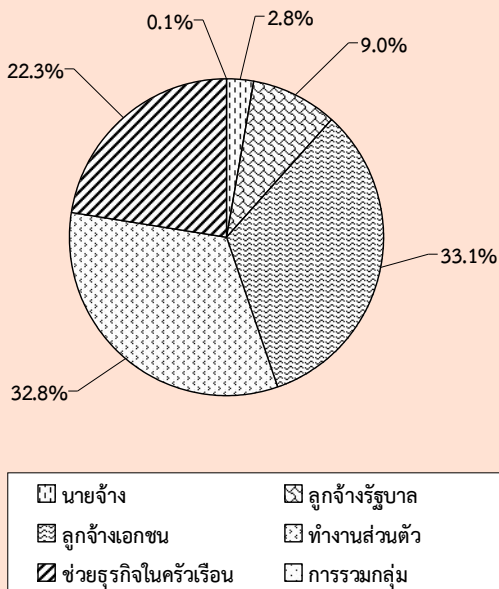

สถานภาพการทำงานของผู้มีงานทำทั้งในเขตเทศบาลและนอกเขตเทศบาลมีลักษณะเช่นเดียวกับภาพรวมคือ ในเขตเทศบาลส่วนใหญ่ทำงานในฐานะลูกจ้างมากถึงร้อยละ 54.3 ในจำนวนนี้เป็นลูกจ้างเอกชนร้อยละ 42.7 และลูกจ้างรัฐบาลร้อยละ 11.6 รองลงมาคือทำงานส่วนตัวโดยไม่มีลูกจ้างร้อยละ 27.2 ในขณะที่นอกเขตเทศบาลผู้มีงานทำส่วนใหญ่ทำงานส่วนตัวโดยไม่มีลูกจ้างร้อยละ 35.7 รองลงมาคือทำงานในฐานะลูกจ้างร้อยละ 35.8 โดยเป็นลูกจ้างเอกชนร้อยละ 28.2 ส่วนผู้ที่ทำงานช่วยธุรกิจในครัวเรือนโดยไม่ได้รับค่าจ้างนั้นในเขตเทศบาลมีสัดส่วนค่อนข้างต่ำเมื่อเทียบกับนอกเขตเทศบาล คือ

ร้อยละ 14.4 เทียบกับร้อยละ 26.3 ทั้งนี้เนื่องจากความแตกต่างของสภาพทางเศรษฐกิจและสังคม (ตาราง จ)

เมื่อพิจารณาเป็นรายภาค พบว่า ผู้มีงานทำเกือบทุกภาค ส่วนใหญ่ทำงานในฐานะลูกจ้าง รองลงมาคือ ทำงานส่วนตัวโดยไม่มีลูกจ้าง ยกเว้นภาคตะวันออกเฉียงเหนือ ที่ส่วนใหญ่ทำงานส่วนตัวโดยไม่มีลูกจ้าง (ตาราง จ)

#### 3.2 อุตสาหกรรม

เมื่อพิจารณาอุตสาหกรรมหรือประเภทกิจการของสถานที่ที่ผู้มีงานทำทำอยู่นั้น จากตาราง จ พบว่ามีผู้ทำงานในภาคเกษตรกรรมร้อยละ 41.6 และนอกภาคเกษตรกรรมร้อยละ 58.4 โดยส่วนใหญ่ทำงานในสาขาการขนส่ง การขายปลีก การซ่อมแซมยานยนต์ รถจักรยานยนต์ ร้อยละ 15.0 รองลงมาคือ สาขาการผลิตร้อยละ 13.5 สาขาการก่อสร้างร้อยละ 5.9 สาขากิจกรรมโรงแรมและการบริการด้านอาหารร้อยละ 5.7 สาขาการบริหารราชการ และการป้องกันประเทศ รวมทั้งการประกันสังคมภาคบังคับร้อยละ 4.1 และสาขาการศึกษา ร้อยละ 3.0 ที่เหลือกระจายอยู่ในสาขาอื่น ๆ

สำหรับในเขตเทศบาลผู้มีงานทำส่วนใหญ่ทำงานนอกภาคเกษตรกรรมคือร้อยละ 84.6 โดยทำงานในสาขาการขนส่ง การขายปลีกฯ มากที่สุดร้อยละ 21.9 รองลงมาคือ สาขาการผลิตร้อยละ 17.9 สาขา กิจกรรมโรงแรมและการบริการด้านอาหารร้อยละ 10.0 ซึ่งแตกต่างจากนอกเขตเทศบาลที่ผู้มีงานทำส่วนใหญ่ทำงานในภาคเกษตรกรรม ร้อยละ 54.8

เมื่อพิจารณาเป็นรายภาค พบว่า กรุงเทพมหานครซึ่งมีลักษณะความเป็นเมืองสูงมีการทำงานนอกภาคเกษตรกรรมสูงที่สุดถึงร้อยละ 99.3 รองลงมาคือ ภาคกลางร้อยละ 74.6 ภาคใต้ร้อยละ 54.2 ภาคเหนือ ร้อยละ 49.7 และภาคตะวันออกเฉียงเหนือร้อยละ 41.2 ตามลำดับ



### 3.3 อาชีพ

ผู้มีส่วนทำส่วนใหญ่ทำงานเป็นผู้ปฏิบัติงานที่มีฝีมือในด้านการเกษตรและการประมงมากที่สุด คือ ร้อยละ 38.8 รองลงมาเป็นผู้ประกอบอาชีพพนักงานบริการและพนักงานในร้านค้าและตลาดร้อยละ 17.0 ผู้ประกอบอาชีพผู้ปฏิบัติงานด้านความสามารถทางฝีมือและธุรกิจการค้าที่เกี่ยวข้องร้อยละ 10.5 ผู้ประกอบอาชีพขั้นพื้นฐานต่างๆ ในด้านการขายและการให้บริการร้อยละ 9.5 นอกนั้นประกอบอาชีพอื่น ๆ (ตาราง ข)

ประเภทหรือชนิดของงานที่ผู้มีส่วนทำในเขตเทศบาลส่วนใหญ่ทำอยู่คือ พนักงานบริการและพนักงานในร้านค้าและตลาดร้อยละ 26.6 รองลงมาคือ ผู้ปฏิบัติงานที่มีฝีมือในด้านการเกษตรและการประมงร้อยละ 14.4 ผู้ปฏิบัติงานด้านความสามารถทางฝีมือและธุรกิจการค้าที่เกี่ยวข้องร้อยละ 12.2 ผู้ปฏิบัติการโรงงานและเครื่องจักรและผู้ปฏิบัติงานด้านการประกอบร้อยละ 10.8 ส่วนผู้มีส่วนทำที่อยู่นอกเขตเทศบาลนั้นส่วนใหญ่เป็นผู้ปฏิบัติงานที่มีฝีมือในด้านการเกษตรและการประมงถึงร้อยละ 51.2 รองลงมาเป็นพนักงานบริการและพนักงานในร้านค้าและตลาดร้อยละ 12.2 และอาชีพขั้นพื้นฐานต่างๆ ในด้านการขายและการให้บริการร้อยละ 9.8

เมื่อพิจารณาเป็นรายภาคพบว่า ผู้มีส่วนทำเกือบทุกภาคส่วนใหญ่ประกอบอาชีพด้านการเกษตรและการประมง โดยเฉพาะภาคตะวันออกเฉียงเหนือเป็นผู้ปฏิบัติงานที่มีฝีมือในด้านการเกษตรและการประมงมากที่สุดร้อยละ 56.2 รองลงมาเป็นภาคเหนือร้อยละ 45.9 ภาคใต้ร้อยละ 43.8 และภาคกลางร้อยละ 22.0 สำหรับกรุงเทพมหานครส่วนใหญ่งานเป็นพนักงานบริการและพนักงานในร้านค้าและตลาดมากที่สุดร้อยละ 27.7 รองลงมาคือผู้ประกอบวิชาชีพด้านต่างๆ และ ผู้ปฏิบัติการโรงงานและเครื่องจักรและผู้ปฏิบัติงานด้านการประกอบเท่ากันคือร้อยละ 12.7 ผู้ปฏิบัติงานด้านความสามารถทางฝีมือและธุรกิจการค้าที่เกี่ยวข้องร้อยละ 10.6 ผู้ประกอบวิชาชีพด้านเทคนิคสาขาต่างๆ และอาชีพที่เกี่ยวข้องร้อยละ 10.1 ผู้บัญญัติกฎหมายข้าราชการระดับอาวุโสและผู้จัดการร้อยละ 9.8 และ

อาชีพขั้นพื้นฐานต่าง ๆ ในด้านการขายและการให้บริการร้อยละ 7.9 ที่เหลือประกอบอาชีพอื่นๆ

### 3.4 การศึกษา

สำหรับระดับการศึกษาที่สำเร็จของผู้มีส่วนทำ (ตาราง ข) พบว่า ผู้มีส่วนทำส่วนใหญ่สำเร็จการศึกษาไม่เกินระดับประถมศึกษาและไม่มีการศึกษา สูงถึงร้อยละ 50.6 ระดับมัธยมศึกษาร้อยละ 31.5 และระดับอุดมศึกษาร้อยละ 17.3 ที่เหลือเป็นการศึกษาอื่นๆ

ผู้ที่มีงานทำในเขตเทศบาลส่วนใหญ่สำเร็จการศึกษาสูงกว่าระดับประถมศึกษา (ระดับมัธยมศึกษาและระดับอุดมศึกษา) มากกว่านอกเขตเทศบาล (ร้อยละ 61.3 และร้อยละ 42.6 ตามลำดับ) กล่าวคือในเขตเทศบาลมีผู้สำเร็จการศึกษาไม่เกินระดับประถมศึกษาและไม่มีการศึกษาเพียงร้อยละ 37.8 ระดับมัธยมศึกษาร้อยละ 32.3 และระดับอุดมศึกษาร้อยละ 29.0 ขณะที่นอกเขตเทศบาลมีผู้สำเร็จการศึกษาไม่เกินระดับประถมศึกษาและไม่มีการศึกษาถึงร้อยละ 57.1 และมีผู้สำเร็จการศึกษาระดับมัธยมศึกษาและระดับอุดมศึกษาร้อยละ 31.2 และร้อยละ 11.4 ตามลำดับ

เมื่อเปรียบเทียบระหว่างภาคพบว่า ผู้มีส่วนทำ ทุกภาค ส่วนใหญ่สำเร็จการศึกษาไม่เกินระดับประถมศึกษาและไม่มีการศึกษาซึ่งอยู่ในภาคตะวันออกเฉียงเหนือมากที่สุดคือร้อยละ 57.9 รองลงมาเป็นภาคเหนือร้อยละ 56.9 ภาคใต้ร้อยละ 48.7 ภาคกลางร้อยละ 45.3 ส่วนผู้ที่สำเร็จการศึกษาระดับมัศึกษามีมากที่สุดในภาคกลางร้อยละ 34.2 รองลงมาคือ ภาคใต้ร้อยละ 32.9 ภาคตะวันออกเฉียงเหนือร้อยละ 31.1 และภาคเหนือร้อยละ 29.3 ตามลำดับ ผู้ที่สำเร็จการศึกษาสูงกว่าระดับมัศึกษามีมากที่สุดในภาคกลางร้อยละ 19.2 รองลงมาคือ ภาคใต้ ภาคเหนือ และภาคตะวันออกเฉียงเหนือร้อยละ 17.6, 13.7 และ 11.0 ตามลำดับ สำหรับกรุงเทพมหานครมีลักษณะเช่นเดียวกับในเขตเทศบาล กล่าวคือ

ตาราง จ จำนวนและอัตราร้อยละของผู้มีงานทำ จำแนกตามสถานภาพทำงาน ภาคและเขตการปกครอง

สถานภาพทำงาน	ทั่วราชอาณาจักร			กรุงเทพ- มหานคร	ภาคกลาง			ภาคเหนือ			ภาคตะวันออกเฉียงเหนือ			ภาคใต้		
	รวม	ในเขตฯ	นอกเขตฯ		รวม	ในเขตฯ	นอกเขตฯ	รวม	ในเขตฯ	นอกเขตฯ	รวม	ในเขตฯ	นอกเขตฯ	รวม	ในเขตฯ	นอกเขตฯ
จำนวน ('000)																
ยอดรวม	39,087.0	13,136.6	25,950.4	3,806.2	9,534.6	3,502.6	6,032.1	7,275.9	1,856.4	5,419.5	13,060.1	2,522.7	10,537.3	5,410.2	1,448.7	3,961.5
นายจ้าง	1,076.3	521.7	554.7	226.0	264.1	99.8	164.4	163.2	57.3	106.0	211.3	64.8	146.5	211.7	73.9	137.8
ลูกจ้างรัฐบาล	3,501.4	1,526.1	1,975.3	343.2	835.1	352.6	482.5	697.9	263.5	434.3	1,142.7	373.5	769.3	482.5	193.3	289.2
ลูกจ้างเอกชน	12,917.4	5,613.0	7,304.4	2,060.2	4,428.8	1,810.7	2,618.1	1,908.6	573.2	1,335.4	2,699.2	630.0	2,069.2	1,820.6	538.9	1,281.6
ทำงานส่วนตัว	12,825.7	3,572.2	9,253.5	874.9	2,545.3	843.6	1,701.7	2,562.0	603.7	1,958.3	4,997.6	829.1	4,168.5	1,845.9	420.9	1,425.0
ช่วยธุรกิจในครัวเรือน	8,729.1	1,896.6	6,832.4	301.9	1,459.8	394.9	1,064.8	1,941.6	357.7	1,583.9	3,979.0	620.9	3,358.1	1,046.9	221.2	825.7
การรวมกลุ่ม	37.2	7.0	30.2	-	1.6	1.0	0.6	2.7	1.0	1.7	30.3	4.5	25.8	2.7	0.5	2.2
ร้อยละ																
ยอดรวม	100.0	100.0	100.0	100.0	100.0	100.0	100.0	100.0	100.0	100.0	100.0	100.0	100.0	100.0	100.0	100.0
นายจ้าง	2.8	4.0	2.1	5.9	2.8	2.9	2.7	2.2	3.1	2.0	1.6	2.6	1.4	3.9	5.1	3.5
ลูกจ้างรัฐบาล	9.0	11.6	7.6	9.0	8.8	10.1	8.0	9.6	14.2	8.0	8.8	14.8	7.3	8.9	13.3	7.3
ลูกจ้างเอกชน	33.1	42.7	28.2	54.1	46.5	51.7	43.4	26.2	30.9	24.6	20.7	25.0	19.6	33.7	37.2	32.4
ทำงานส่วนตัว	32.8	27.2	35.7	23.0	26.7	24.1	28.2	35.2	32.5	36.1	38.3	32.9	39.6	34.1	29.1	36.0
ช่วยธุรกิจในครัวเรือน	22.3	14.4	26.3	7.9	15.3	11.3	17.7	26.7	19.3	29.2	30.5	24.6	31.9	19.4	15.3	20.8
การรวมกลุ่ม	0.1	0.1	0.1	-	0.0	0.0	0.0	0.0	0.1	0.0	0.2	0.2	0.2	0.1	0.0	0.1

ตาราง ฉ จำนวนและอัตราร้อยละของผู้มีงานทำ จำแนกตามหมวดอุตสาหกรรม ภาค และเขตการปกครอง

อุตสาหกรรม	ทั่วราชอาณาจักร			กรุงเทพ-	ภาคกลาง			ภาคเหนือ			ภาคตะวันออกเฉียงเหนือ			ภาคใต้		
	รวม	ในเขตฯ	นอกเขตฯ	มหานคร	รวม	ในเขตฯ	นอกเขตฯ	รวม	ในเขตฯ	นอกเขตฯ	รวม	ในเขตฯ	นอกเขตฯ	รวม	ในเขตฯ	นอกเขตฯ
	จำนวน ( ' 000)															
ยอดรวม	39,087.0	13,136.7	25,950.4	3,806.2	9,534.6	3,502.6	6,032.1	7,275.9	1,856.4	5,419.5	13,060.1	2,522.7	10,537.3	5,410.3	1,448.7	3,961.5
ภาคเกษตรกรรม	16,260.6	2,031.2	14,229.5	28.3	2,421.5	330.2	2,091.3	3,657.9	507.5	3,150.4	7,673.5	925.8	6,747.8	2,479.5	239.5	2,240.0
เกษตรกรรม การป่าไม้ และการประมง	16,260.6	2,031.2	14,229.5	28.3	2,421.5	330.2	2,091.3	3,657.9	507.5	3,150.4	7,673.5	925.8	6,747.8	2,479.5	239.5	2,240.0
นอกภาคเกษตรกรรม	22,826.4	11,105.5	11,720.9	3,778.0	7,113.1	3,172.4	3,940.8	3,618.0	1,348.9	2,269.1	5,386.5	1,597.0	3,789.6	2,930.8	1,209.3	1,721.5
การทำเหมืองแร่ และเหมืองหิน	74.6	18.5	56.1	1.0	15.6	9.1	6.5	14.9	2.1	12.8	32.6	2.1	30.4	10.6	4.2	6.4
การผลิต	5,290.8	2,356.8	2,934.0	701.5	2,566.9	1,045.8	1,521.1	690.1	242.4	447.6	926.7	213.2	713.5	405.6	153.9	251.7
ไฟฟ้า ก๊าซ ไอน้ำ และระบบปรับอากาศ	97.2	44.3	52.9	9.7	27.6	9.2	18.4	26.5	11.4	15.1	24.9	10.8	14.0	8.6	3.2	5.4
การจัดหาน้ำ การจัดการ และการบำบัดน้ำเสีย ของเสีย และสิ่งปฏิกูล	86.3	37.5	48.8	7.7	35.3	13.2	22.1	18.8	5.9	13.0	20.0	9.0	11.0	4.6	1.7	2.9
การก่อสร้าง	2,318.9	732.2	1,586.7	182.3	537.1	181.7	355.3	528.6	142.6	386.0	739.3	135.7	603.5	331.6	89.8	241.8
การขายส่ง และการขายปลีก การซ่อมแซมยานยนต์ และรถจักรยานยนต์	5,856.9	2,875.9	2,981.0	911.9	1,487.6	708.3	779.3	921.4	362.6	558.8	1,617.4	516.5	1,100.9	918.6	376.6	542.0
การขายส่ง และสถานที่เก็บสินค้า	963.9	584.6	379.3	320.1	342.5	161.9	180.6	81.6	30.5	51.1	126.8	34.3	92.5	92.9	37.8	55.1
กิจกรรมโรงแรม และการบริการด้านอาหาร	2,225.3	1,317.8	907.6	453.2	633.5	330.6	302.9	331.6	151.5	180.0	413.3	171.8	241.5	393.8	210.6	183.2
ข้อมูลข่าวสารและการสื่อสาร	196.0	148.2	47.8	96.2	42.3	28.1	14.2	13.9	7.9	5.9	30.2	8.9	21.3	13.4	7.0	6.4
กิจการทางการเงินและการประกันภัย	455.8	310.8	145.0	162.2	116.5	65.8	50.7	68.0	30.8	37.2	66.6	30.6	36.0	42.5	21.4	21.1
กิจกรรมอสังหาริมทรัพย์	128.1	99.2	28.9	46.6	39.6	27.5	12.2	17.4	8.4	9.0	13.9	8.0	5.9	10.7	8.8	1.9
กิจกรรมทางวิชาชีพ วิทยาศาสตร์ และเทคนิค	267.8	207.0	60.9	141.5	58.7	34.3	24.4	15.7	9.2	6.5	23.8	9.4	14.4	28.1	12.5	15.6
กิจกรรมการบริหารและการบริการสนับสนุน	372.2	253.7	118.5	140.7	114.6	59.4	55.3	36.0	14.4	21.6	28.7	20.1	8.6	52.2	19.2	33.0
การบริหารราชการ การป้องกันประเทศ และการประกันสังคมภาคบังคับ	1,606.2	696.1	910.1	154.8	389.6	174.6	215.0	303.5	115.6	188.0	550.2	162.6	387.6	208.0	88.5	119.5
การศึกษา	1,172.5	523.5	649.0	128.6	252.0	108.2	143.8	226.1	85.2	140.9	371.5	130.3	241.3	194.2	71.2	123.0
กิจกรรมด้านสุขภาพและงานสังคมสงเคราะห์	646.4	308.9	337.5	86.9	160.2	69.3	90.9	135.0	55.3	79.7	182.1	62.2	119.9	82.2	35.2	47.1
ศิลปะ ความบันเทิง และนันทนาการ	223.1	90.1	133.0	26.0	69.9	29.1	40.7	41.9	13.6	28.3	65.9	11.2	54.7	19.4	10.2	9.2
กิจกรรมบริการด้านอื่น ๆ	616.0	347.5	268.5	116.1	171.7	89.1	82.6	108.2	44.5	63.7	118.7	47.6	71.1	101.3	50.2	51.0
กิจกรรมการจ้างงานในครัวเรือนส่วนบุคคล	190.2	120.0	70.2	69.3	37.7	18.2	19.5	38.7	14.8	23.9	34.0	12.6	21.5	10.5	5.2	5.3
กิจกรรมการผลิตสินค้าและบริการที่ทำขึ้นเอง เพื่อใช้ในครัวเรือน																
กิจกรรมขององค์การระหว่างประเทศ	2.2	2.0	0.2	1.6	0.3	0.3	-	0.3	0.1	0.2	-	-	-	-	-	-
ไม่ทราบ	36.1	30.8	5.3	20.0	14.0	8.8	5.3	-	-	-	-	-	-	2.1	2.1	-

ตาราง ฉ จำนวนและอัตราร้อยละของผู้มีงานทำ จำแนกตามหมวดอุตสาหกรรม ภาค และเขตการปกครอง (ต่อ)

อุตสาหกรรม	ทั่วราชอาณาจักร			กรุงเทพ- มหานคร	ภาคกลาง			ภาคเหนือ			ภาคตะวันออกเฉียงเหนือ			ภาคใต้		
	รวม	ในเขตฯ	นอกเขตฯ		รวม	ในเขตฯ	นอกเขตฯ	รวม	ในเขตฯ	นอกเขตฯ	รวม	ในเขตฯ	นอกเขตฯ	รวม	ในเขตฯ	นอกเขตฯ
<b>ร้อยละ</b>																
ยอดรวม	100.0	100.0	100.0	100.0	100.0	100.0	100.0	100.0	100.0	100.0	100.0	100.0	100.0	100.0	100.0	100.0
<b>ภาคเกษตรกรรม</b>	41.6	15.5	54.8	0.7	25.4	9.4	34.7	50.3	27.3	58.1	58.8	36.7	64.0	45.8	16.5	56.6
เกษตรกรรม การป่าไม้ และการประมง	41.6	15.5	54.8	0.7	25.4	9.4	34.7	50.3	27.3	58.1	58.8	36.7	64.0	45.8	16.5	56.6
<b>นอกภาคเกษตรกรรม</b>	58.4	84.6	45.2	99.3	74.6	90.6	65.3	49.7	72.7	41.9	41.2	63.3	36.0	54.2	83.5	43.4
การทำเหมืองแร่ และเหมืองหิน	0.2	0.1	0.2	0.0	0.2	0.3	0.1	0.2	0.1	0.2	0.3	0.1	0.3	0.2	0.3	0.2
การผลิต	13.5	17.9	11.3	18.4	26.9	29.9	25.2	9.5	13.1	8.3	7.1	8.5	6.8	7.5	10.6	6.4
ไฟฟ้า ก๊าซ ไอน้ำ และระบบปรับอากาศ	0.3	0.3	0.2	0.3	0.3	0.3	0.3	0.4	0.6	0.3	0.2	0.4	0.1	0.2	0.2	0.1
การจัดการน้ำ การจัดการ และการบำบัดน้ำเสีย ของเสีย และสิ่งปฏิกูล	0.2	0.3	0.2	0.2	0.4	0.4	0.4	0.3	0.3	0.2	0.2	0.4	0.1	0.1	0.1	0.1
การก่อสร้าง	5.9	5.6	6.1	4.8	5.6	5.2	5.9	7.3	7.7	7.1	5.7	5.4	5.7	6.1	6.2	6.1
การขายส่ง และการขายปลีก การซ่อมแซมยานยนต์ และรถจักรยานยนต์	15.0	21.9	11.5	24.0	15.6	20.2	12.9	12.7	19.5	10.3	12.4	20.5	10.5	17.0	26.0	13.7
การขายส่ง และสถานที่เก็บสินค้า	2.5	4.5	1.5	8.4	3.6	4.6	3.0	1.1	1.6	0.9	1.0	1.4	0.9	1.7	2.6	1.4
กิจกรรมโรงแรม และการบริการด้านอาหาร	5.7	10.0	3.5	11.9	6.6	9.4	5.0	4.6	8.2	3.3	3.2	6.8	2.3	7.3	14.5	4.6
ข้อมูลข่าวสารและการสื่อสาร	0.5	1.1	0.2	2.5	0.4	0.8	0.2	0.2	0.4	0.1	0.2	0.4	0.2	0.3	0.5	0.2
กิจการทางการเงินและการประกันภัย	1.2	2.4	0.6	4.3	1.2	1.9	0.8	0.9	1.7	0.7	0.5	1.2	0.3	0.8	1.5	0.5
กิจกรรมอสังหาริมทรัพย์	0.3	0.8	0.1	1.2	0.4	0.8	0.2	0.2	0.5	0.2	0.1	0.3	0.1	0.2	0.6	0.1
กิจกรรมทางวิชาชีพ วิทยาศาสตร์ และเทคนิค	0.7	1.6	0.2	3.7	0.6	1.0	0.4	0.2	0.5	0.1	0.2	0.4	0.1	0.5	0.9	0.4
กิจกรรมการบริหารและการบริการสนับสนุน	1.0	1.9	0.5	3.7	1.2	1.7	0.9	0.5	0.8	0.4	0.2	0.8	0.1	1.0	1.3	0.8
การบริหารราชการ การป้องกันประเทศ และการประกันสังคมภาคบังคับ	4.1	5.3	3.5	4.1	4.1	5.0	3.6	4.2	6.2	3.5	4.2	6.5	3.7	3.8	6.1	3.0
การศึกษา	3.0	4.0	2.5	3.4	2.6	3.1	2.4	3.1	4.6	2.6	2.8	5.2	2.3	3.6	4.9	3.1
กิจกรรมด้านสุขภาพและงานสังคมสงเคราะห์	1.7	2.4	1.3	2.3	1.7	2.0	1.5	1.9	3.0	1.5	1.4	2.5	1.1	1.5	2.4	1.2
ศิลปะ ความบันเทิง และนันทนาการ	0.6	0.7	0.5	0.7	0.7	0.8	0.7	0.6	0.7	0.5	0.5	0.4	0.5	0.4	0.7	0.2
กิจกรรมบริการด้านอื่น ๆ	1.6	2.7	1.0	3.1	1.8	2.5	1.4	1.5	2.4	1.2	0.9	1.9	0.7	1.9	3.5	1.3
กิจกรรมการจ้างงานในครัวเรือนส่วนบุคคล	0.5	0.9	0.3	1.8	0.4	0.5	0.3	0.5	0.8	0.4	0.3	0.5	0.2	0.2	0.4	0.1
กิจกรรมการผลิตสินค้าและบริการที่ทำขึ้นเอง เพื่อใช้ในครัวเรือน																
กิจกรรมขององค์การระหว่างประเทศ	0.0	0.0	0.0	0.0	0.0	0.0	-	0.0	0.0	0.0	-	-	-	-	-	-
ไม่ทราบ	0.1	0.2	0.0	0.5	0.2	0.3	0.1	-	-	-	-	-	-	0.0	0.2	-

ตาราง ข จำนวนและอัตราร้อยละของผู้มีงานทำ จำแนกตามอาชีพ ภาค และเขตการปกครอง

อาชีพ	ทั่วราชอาณาจักร			กรุงเทพ- มหานคร	ภาคกลาง			ภาคเหนือ			ภาคตะวันออกเฉียงเหนือ			ภาคใต้		
	รวม	ในเขตฯ	นอกเขตฯ		รวม	ในเขตฯ	นอกเขตฯ	รวม	ในเขตฯ	นอกเขตฯ	รวม	ในเขตฯ	นอกเขตฯ	รวม	ในเขตฯ	นอกเขตฯ
	จำนวน ('000)															
<b>ยอดรวม</b>	<b>39,087.0</b>	<b>13,136.6</b>	<b>25,950.4</b>	<b>3,806.2</b>	<b>9,534.6</b>	<b>3,502.6</b>	<b>6,032.1</b>	<b>7,275.9</b>	<b>1,856.4</b>	<b>5,419.5</b>	<b>13,060.1</b>	<b>2,522.7</b>	<b>10,537.3</b>	<b>5,410.2</b>	<b>1,448.7</b>	<b>3,961.5</b>
ผู้บัญญัติกฎหมาย ข้าราชการระดับอาวุโส และผู้จัดการ	1,484.4	806.5	677.9	373.0	396.5	178.8	217.7	174.6	67.3	107.3	374.2	103.6	270.5	166.2	83.7	82.5
ผู้ประกอบการวิชาชีพด้านต่างๆ	1,983.2	1,134.9	848.3	482.3	487.8	242.6	245.2	295.6	127.9	167.7	468.1	181.3	286.8	249.4	100.8	148.6
ผู้ประกอบการวิชาชีพด้านเทคนิคสาขาต่างๆ และอาชีพที่เกี่ยวข้อง	1,496.3	883.6	612.6	383.7	510.8	235.6	275.2	184.4	76.2	108.2	248.8	101.0	147.8	168.6	87.2	81.4
เสมียน	1,254.9	701.8	553.0	282.3	403.1	173.7	229.4	185.7	81.4	104.3	244.0	95.9	148.1	139.8	68.5	71.3
พนักงานบริการและพนักงานในร้านค้า และตลาด	6,660.2	3,489.1	3,171.0	1,055.5	1,804.0	889.6	914.4	1,081.4	465.1	616.3	1,659.1	598.0	1,061.1	1,060.2	480.9	579.3
ผู้ปฏิบัติงานที่มีฝีมือในด้านการเกษตร และการประมง	15,181.2	1,896.2	13,285.0	33.8	2,100.4	288.2	1,812.2	3,342.6	462.4	2,880.2	7,336.0	880.1	6,455.8	2,368.4	231.7	2,136.7
ผู้ปฏิบัติงานด้านความสามารถทางฝีมือ และธุรกิจการค้าที่เกี่ยวข้อง	4,098.7	1,600.2	2,498.4	402.8	1,241.3	506.6	734.7	860.3	267.4	592.9	1,029.5	236.4	793.2	564.8	187.1	377.7
ผู้ปฏิบัติการโรงงานและเครื่องจักร และผู้ปฏิบัติงานด้านการประกอบ	3,173.5	1,415.4	1,758.1	483.5	1,482.1	626.4	855.7	360.6	113.4	247.2	644.9	123.8	521.2	202.3	68.3	134.0
อาชีพขั้นพื้นฐานต่างๆ ในด้านการขาย และการให้บริการ	3,725.4	1,186.7	2,538.7	299.7	1,091.4	351.1	740.3	790.7	195.3	595.4	1,055.6	202.7	852.9	488.1	137.9	350.1
คนงานซึ่งมิได้จำแนกไว้ในหมวดอื่น	29.4	22.1	7.3	9.6	17.2	10.0	7.3	-	-	-	-	-	-	2.6	2.6	-
<b>ยอดรวม</b>	<b>100.0</b>	<b>100.0</b>	<b>100.0</b>	<b>100.0</b>	<b>100.0</b>	<b>100.0</b>	<b>100.0</b>	<b>100.0</b>	<b>100.0</b>	<b>100.0</b>	<b>100.0</b>	<b>100.0</b>	<b>100.0</b>	<b>100.0</b>	<b>100.0</b>	<b>100.0</b>
ผู้บัญญัติกฎหมาย ข้าราชการระดับอาวุโส และผู้จัดการ	3.8	6.1	2.6	9.8	4.2	5.1	3.6	2.4	3.6	2.0	2.9	4.1	2.6	3.1	5.8	2.1
ผู้ประกอบการวิชาชีพด้านต่างๆ	5.1	8.6	3.3	12.7	5.1	6.9	4.1	4.1	6.9	3.1	3.6	7.2	2.7	4.6	7.0	3.8
ผู้ประกอบการวิชาชีพด้านเทคนิคสาขาต่างๆ และอาชีพที่เกี่ยวข้อง	3.8	6.7	2.4	10.1	5.4	6.7	4.6	2.5	4.1	2.0	1.9	4.0	1.4	3.1	6.0	2.1
เสมียน	3.2	5.3	2.1	7.4	4.2	5.0	3.8	2.6	4.4	1.9	1.9	3.8	1.4	2.6	4.7	1.8
พนักงานบริการและพนักงานในร้านค้า และตลาด	17.0	26.6	12.2	27.7	18.9	25.4	15.2	14.9	25.1	11.4	12.7	23.7	10.1	19.6	33.2	14.6
ผู้ปฏิบัติงานที่มีฝีมือในด้านการเกษตร และการประมง	38.8	14.4	51.2	0.9	22.0	8.2	30.0	45.9	24.9	53.2	56.2	34.9	61.3	43.8	16.0	53.9
ผู้ปฏิบัติงานด้านความสามารถทางฝีมือ และธุรกิจการค้าที่เกี่ยวข้อง	10.5	12.2	9.6	10.6	13.0	14.5	12.2	11.8	14.4	10.9	7.9	9.4	7.5	10.4	12.9	9.5
ผู้ปฏิบัติการโรงงานและเครื่องจักร และผู้ปฏิบัติงานด้านการประกอบ	8.1	10.8	6.8	12.7	15.5	17.9	14.2	5.0	6.1	4.6	4.9	4.9	5.0	3.7	4.7	3.4
อาชีพขั้นพื้นฐานต่างๆ ในด้านการขาย และการให้บริการ	9.5	9.0	9.8	7.9	11.5	10.0	12.3	10.9	10.5	11.0	8.1	8.0	8.1	9.0	9.5	8.8
คนงานซึ่งมิได้จำแนกไว้ในหมวดอื่น	0.1	0.2	0.0	0.3	0.2	0.3	0.1	-	-	-	-	-	-	0.1	0.2	-

ตาราง ข จำนวนและอัตราร้อยละของผู้มีงานทำ จำแนกตามระดับการศึกษาที่สำเร็จ ภาค และเขตการปกครอง

ระดับการศึกษาที่สำเร็จ	ทั่วราชอาณาจักร			กรุงเทพ- มหานคร	ภาคกลาง			ภาคเหนือ			ภาคตะวันออกเฉียงเหนือ			ภาคใต้		
	รวม	ในเขตฯ	นอกเขตฯ		รวม	ในเขตฯ	นอกเขตฯ	รวม	ในเขตฯ	นอกเขตฯ	รวม	ในเขตฯ	นอกเขตฯ	รวม	ในเขตฯ	นอกเขตฯ
	จำนวน ('000)															
ยอดรวม	39,087.0	13,136.6	25,950.4	3,806.2	9,534.6	3,502.6	6,032.1	7,275.9	1,856.4	5,419.5	13,060.1	2,522.7	10,537.3	5,410.2	1,448.7	3,961.5
ไม่มีการศึกษา	1,275.2	318.1	957.1	43.9	344.5	119.7	224.8	567.3	86.8	480.5	125.9	21.7	104.2	193.6	46.0	147.6
ต่ำกว่าประถมศึกษา	8,761.8	2,014.5	6,747.3	326.7	1,841.4	509.9	1,331.6	2,028.0	442.1	1,585.9	3,646.1	558.2	3,088.0	919.5	177.7	741.9
ประถมศึกษา	9,746.7	2,641.5	7,105.2	763.1	2,138.9	677.8	1,461.1	1,543.1	335.1	1,208.0	3,781.8	561.1	3,220.7	1,519.8	304.4	1,215.5
มัธยมศึกษาตอนต้น	6,499.6	2,014.1	4,485.5	495.9	1,722.7	629.8	1,092.9	1,112.3	250.8	861.5	2,223.9	391.4	1,832.5	944.8	246.2	698.7
มัธยมศึกษาตอนปลาย	5,828.0	2,235.0	3,593.0	598.6	1,535.8	640.6	895.2	1,019.1	305.4	713.8	1,841.0	443.4	1,397.5	833.6	247.1	586.5
สายสามัญ	4,576.9	1,640.9	2,935.9	393.7	1,122.2	469.0	653.2	802.9	232.3	570.6	1,594.6	362.8	1,231.8	663.5	183.2	480.3
สายอาชีพศึกษา	1,241.2	590.9	650.3	204.8	410.6	170.6	240.0	214.1	72.9	141.1	242.5	79.5	163.0	169.2	63.1	106.2
สายวิชาการศึกษา	9.9	3.1	6.8	-	2.9	1.0	1.9	2.2	0.2	2.1	3.9	1.2	2.8	0.8	0.8	-
อุดมศึกษา	6,769.1	3,806.4	2,962.8	1,560.8	1,829.0	859.4	969.6	996.5	428.3	568.2	1,432.3	545.5	886.7	950.5	412.3	538.2
สายวิชาการ	4,107.4	2,609.2	1,498.2	1,282.1	1,039.6	510.3	529.3	562.8	266.5	296.3	696.7	304.0	392.7	526.1	246.3	279.8
สายวิชาชีพ	1,902.8	884.2	1,018.7	216.1	622.7	280.4	342.4	296.1	108.5	187.6	483.1	159.7	323.4	284.7	119.5	165.3
สายวิชาการศึกษา	758.9	313.0	445.9	62.5	166.6	68.8	97.9	137.6	53.3	84.3	252.5	81.8	170.6	139.7	46.6	93.1
อื่นๆ <sup>1/</sup>	60.3	26.5	33.8	3.6	40.9	15.8	25.1	8.4	6.9	1.6	-	-	-	7.4	0.2	7.2
ไม่ทราบ	146.4	80.6	65.7	13.7	81.4	49.5	31.9	1.2	1.1	0.1	9.1	1.4	7.7	40.9	14.9	26.0
<b>ยอดรวม</b>	<b>100.0</b>	<b>100.0</b>	<b>100.0</b>	<b>100.0</b>	<b>100.0</b>	<b>100.0</b>	<b>100.0</b>	<b>100.0</b>	<b>100.0</b>	<b>100.0</b>	<b>100.0</b>	<b>100.0</b>	<b>100.0</b>	<b>100.0</b>	<b>100.0</b>	<b>100.0</b>
ไม่มีการศึกษา	3.3	2.4	3.7	1.2	3.6	3.4	3.7	7.8	4.7	8.9	1.0	0.9	1.0	3.6	3.2	3.7
ต่ำกว่าประถมศึกษา	22.4	15.3	26.0	8.6	19.3	14.6	22.1	27.9	23.8	29.3	27.9	22.1	29.3	17.0	12.3	18.7
ประถมศึกษา	24.9	20.1	27.4	20.1	22.4	19.4	24.2	21.2	18.1	22.3	29.0	22.2	30.6	28.1	21.0	30.7
มัธยมศึกษาตอนต้น	16.6	15.3	17.3	13.0	18.1	18.0	18.1	15.3	13.5	15.9	17.0	15.5	17.4	17.5	17.0	17.6
มัธยมศึกษาตอนปลาย	14.9	17.0	13.9	15.7	16.1	18.3	14.8	14.0	16.5	13.2	14.1	17.6	13.3	15.4	17.1	14.8
สายสามัญ	11.7	12.5	11.3	10.3	11.8	13.4	10.8	11.0	12.5	10.5	12.2	14.4	11.7	12.3	12.7	12.1
สายอาชีพศึกษา	3.2	4.5	2.5	5.4	4.3	4.9	4.0	2.9	3.9	2.6	1.9	3.2	1.6	3.1	4.4	2.7
สายวิชาการศึกษา	0.0	0.0	0.0	-	0.0	0.0	0.0	0.0	0.0	0.0	0.0	0.1	0.0	0.0	0.1	-
อุดมศึกษา	17.3	29.0	11.4	41.0	19.2	24.5	16.1	13.7	23.1	10.5	11.0	21.6	8.4	17.6	28.5	13.6
สายวิชาการ	10.5	19.9	5.8	33.7	10.9	14.6	8.8	7.7	14.4	5.5	5.3	12.1	3.7	9.7	17.0	7.1
สายวิชาชีพ	4.9	6.7	3.9	5.7	6.5	8.0	5.7	4.1	5.8	3.5	3.7	6.3	3.1	5.3	8.3	4.2
สายวิชาการศึกษา	1.9	2.4	1.7	1.6	1.8	2.0	1.6	1.9	2.9	1.6	1.9	3.2	1.6	2.6	3.2	2.4
อื่นๆ <sup>1/</sup>	0.2	0.2	0.1	0.1	0.4	0.5	0.4	0.1	0.4	0.0	-	-	-	0.1	0.0	0.2
ไม่ทราบ	0.4	0.6	0.3	0.4	0.9	1.4	0.5	0.0	0.1	-	0.1	0.1	0.1	0.8	1.0	0.7

<sup>1/</sup> รวมอาชีวะระยะสั้น



ผู้มีส่วนทำส่วนใหญ่สำเร็จการศึกษาสูงกว่าระดับ  
ประถมศึกษาประมาณร้อยละ 69.7 โดยเฉพาะผู้ที่  
สำเร็จการศึกษาระดับอุดมศึกษามีถึงร้อยละ 41.0

#### 4. การว่างงาน

อัตราการว่างงาน คือ อัตราส่วนของผู้ว่างงาน  
ต่อผู้อยู่ในกำลังแรงงาน แสดงเป็นค่าร้อยละ ดังนั้น  
อัตราดังกล่าว จึงขึ้นอยู่กับนิยามของผู้ว่างงาน และ  
นิยามของผู้อยู่ในกำลังแรงงานที่ใช้ เนื่องจากมีการ  
เปลี่ยนนิยามของผู้ว่างงานครั้งสำคัญตั้งแต่การ  
สำรวจรอบเดือนสิงหาคม 2525 เป็นต้นมา โดยรวม  
กลุ่มผู้ที่ไม่ได้หางานทำแต่พร้อมจะทำงานเข้ามาเป็น

ผู้ว่างงานด้วย และการจัดจำแนกผู้อยู่ในกำลัง  
แรงงานก็มีการเปลี่ยนแปลงเช่นกัน โดยรวมกำลัง  
แรงงานที่รอฤดูกาลเข้าไว้กับกำลังแรงงานรวม แต่  
แยกต่างหากจากกำลังแรงงานปัจจุบัน ดังนั้นในการ  
คำนวณอัตราการว่างงาน จึงได้คำนวณไว้สำหรับ  
ผู้ว่างงานและผู้อยู่ในกำลังแรงงานตามนิยามใหม่  
และเก่า เพื่อประโยชน์ในการเปรียบเทียบซึ่งได้  
แสดงไว้ใน ตาราง ฅ

โดยปกติแล้วอัตราการว่างงานที่คำนวณจาก  
กำลังแรงงานรวมและกำลังแรงงานปัจจุบันจะมีค่า  
ใกล้เคียงกันในการสำรวจรอบในฤดูกาลเกษตร แต่  
จะแตกต่างกันในการสำรวจรอบนอกฤดูกาลเกษตร

#### ตาราง ฅ อัตราการว่างงาน ในไตรมาสที่ 4 เดือนตุลาคม-ธันวาคม พ.ศ. 2556

(หน่วยเป็นร้อยละ)

กำลังแรงงาน	ผู้ที่กำลังหางานทำ	ผู้ที่พร้อมที่จะทำงานทั้งหมด (ผู้ว่างงานทั้งหมด)
กำลังแรงงานปัจจุบัน	0.1	0.6
กำลังแรงงานรวม	0.1	0.6

ไตรมาสนี้ อัตราการว่างงานที่วัดจากกำลัง  
แรงงานรวมมีค่าประมาณร้อยละ 0.6 เมื่อวัดจาก  
ผู้ว่างงานทั้งหมด (ผู้พร้อมทำงาน) ในขณะที่ผู้  
ว่างงานเปิดเผยซึ่งได้แก่ ผู้ที่หางานทำมีประมาณ  
ร้อยละ 0.1โดยทั่วไปแล้วไม่ว่าจะวัดการว่างงานด้วย  
วิธีใดก็ตาม จำนวนผู้ว่างงานช่วงนอกฤดูกาลเกษตร  
จะมากกว่าจำนวนผู้ว่างงานในช่วงฤดูกาลเกษตร ทั้ง  
จำนวนผู้ว่างงานที่หางานทำ และจำนวนผู้ว่างงานที่ไม่  
หางานทำแต่พร้อมที่จะทำงาน

เมื่อพิจารณาตามหมวดอายุพบว่า โดย  
ภาพรวมกลุ่มที่เริ่มเข้าสู่ตลาดแรงงานหรือกลุ่มผู้ที่มี  
อายุ 15-24 ปี มีอัตราการว่างงานค่อนข้างสูง และสูง  
มากในกลุ่มอายุ 15-29 ปี (ทั้งชายและหญิง)  
โดยเฉพาะอย่างยิ่งในกลุ่มอายุ 15-19 ปี มีอัตราการ  
ว่างงานสูงสุด (ร้อยละ 3.6) ซึ่งสะท้อนให้เห็นถึงปัญหา

การว่างงานของคนรุ่นใหม่ที่มีการศึกษาในระดับกลาง  
และระดับสูง เนื่องจากส่วนหนึ่งเป็นผู้ที่จบการศึกษา  
ระดับอุดมศึกษาหรือเทียบเท่าที่เริ่มเข้าสู่ตลาดแรงงาน

เมื่อเปรียบเทียบระหว่างเพศ พบว่า ชายมี  
อัตราการว่างงานคือร้อยละ 0.7 และหญิงมีอัตรา  
การว่างงานร้อยละ 0.6 เมื่อพิจารณาตามเขตการ  
ปกครองพบว่า ในเขตเทศบาลมีอัตราการว่างงาน  
ร้อยละ 0.7 และนอกเขตเทศบาลมีอัตราการว่างงาน  
ร้อยละ 0.6

เมื่อพิจารณาเป็นรายภาคพบว่า ทุกภาคมี  
ลักษณะเช่นเดียวกับภาพรวม คือ มีอัตราการ  
ว่างงานค่อนข้างสูงในกลุ่มอายุ 15-29 ปี ภาคใต้มีอัตรา  
การว่างงานสูงที่สุดคือร้อยละ 0.8 รองลงมาคือ  
กรุงเทพมหานครและภาคกลางเท่ากันคือร้อยละ 0.7  
ภาคเหนือและภาคตะวันออกเฉียงเหนือมีอัตราการ  
ว่างงานน้อยที่สุดเท่ากันคือร้อยละ 0.6 (ตาราง ฅ)

## แผนภูมิ 5 อัตราการว่างงาน จำแนกตามกลุ่มอายุ (ปี)

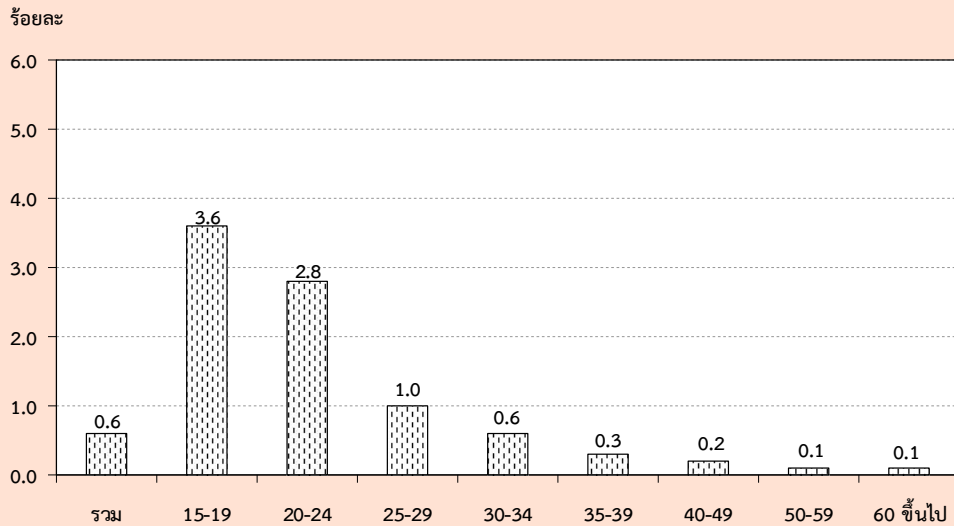

## ตาราง ๗ อัตราการว่างงาน จำแนกตามหมวดอายุ เพศ ภาค และเขตการปกครอง

(หน่วยเป็นร้อยละ)

เพศ และ หมวดอายุ(ปี)	ทั่วราชอาณาจักร			กรุงเทพ			ภาคกลาง			ภาคเหนือ			ภาคตะวันออกเฉียงเหนือ			ภาคใต้		
	รวม	ในเขตฯ	นอกเขตฯ	มหานคร	รวม	ในเขตฯ	นอกเขตฯ	รวม	ในเขตฯ	นอกเขตฯ	รวม	ในเขตฯ	นอกเขตฯ	รวม	ในเขตฯ	นอกเขตฯ		
<b>ยอดรวม</b>	0.6	0.7	0.6	0.7	0.7	0.7	0.7	0.6	0.7	0.6	0.6	0.8	0.5	0.8	1.0	0.7		
15-19	3.6	4.0	3.5	4.6	4.6	4.8	4.5	2.0	2.9	1.8	3.5	3.8	3.4	4.0	2.8	4.3		
20-24	2.8	3.5	2.6	2.5	3.3	2.8	3.6	2.7	4.7	2.2	2.7	4.1	2.4	2.6	4.2	2.0		
25-29	1.0	1.3	0.9	1.7	1.1	1.3	1.0	1.1	0.8	1.2	0.6	1.3	0.4	1.3	1.4	1.3		
30-34	0.6	0.8	0.4	1.0	0.5	0.5	0.5	0.7	0.6	0.7	0.4	0.7	0.4	0.6	1.3	0.3		
35-39	0.3	0.4	0.3	0.6	0.2	0.2	0.3	0.3	0.7	0.2	0.4	0.4	0.4	0.1	0.1	0.1		
40-49	0.2	0.2	0.1	0.3	0.2	0.2	0.2	0.1	0.1	0.1	0.1	0.1	0.1	0.2	0.4	0.2		
50-59	0.1	0.1	0.1	0.2	0.1	0.1	0.1	0.3	0.2	0.3	0.0	0.1	-	0.1	0.0	0.1		
60 ขึ้นไป	0.1	0.0	0.1	-	0.1	0.1	0.2	0.2	0.1	0.2	-	-	-	0.1	0.1	0.1		
<b>ชาย</b>	0.7	0.8	0.7	0.7	0.8	0.7	0.9	0.7	0.8	0.7	0.5	0.7	0.5	0.8	1.0	0.7		
15-19	3.7	4.4	3.4	2.2	5.7	6.0	5.6	1.3	3.7	0.7	3.7	5.5	3.4	3.7	2.4	4.0		
20-24	2.6	2.9	2.5	2.4	3.6	2.2	4.3	2.3	3.3	2.1	2.1	2.8	1.9	2.6	4.3	2.0		
25-29	1.0	1.1	1.0	1.0	1.3	1.3	1.2	1.5	1.1	1.6	0.4	0.9	0.3	1.4	1.3	1.5		
30-34	0.7	1.0	0.5	1.7	0.5	0.6	0.5	0.9	0.5	1.1	0.6	0.8	0.5	0.4	1.3	0.0		
35-39	0.4	0.7	0.3	1.1	0.3	0.3	0.2	0.5	1.1	0.3	0.5	0.4	0.5	0.0	0.2	-		
40-49	0.2	0.2	0.1	0.2	0.2	0.1	0.2	0.1	0.2	0.1	0.1	0.1	0.1	0.3	0.5	0.2		
50-59	0.1	0.2	0.1	0.2	0.1	0.2	-	0.3	0.4	0.3	-	-	-	0.1	0.0	0.2		
60 ขึ้นไป	0.1	0.0	0.1	-	0.2	0.0	0.3	0.1	0.1	0.1	-	-	-	0.2	0.1	0.3		

## ตาราง ฎ อัตราการว่างงาน จำแนกตามหมวดอายุ เพศ ภาค และเขตการปกครอง (ต่อ)

เพศ และ หมวดอายุ(ปี)	ทั่วราชอาณาจักร			กรุงเทพ	ภาคกลาง			ภาคเหนือ			ภาคตะวันออกเฉียงเหนือ			ภาคใต้		
	รวม	ในเขตฯ	นอกเขตฯ	มหานคร	รวม	ในเขตฯ	นอกเขตฯ	รวม	ในเขตฯ	นอกเขตฯ	รวม	ในเขตฯ	นอกเขตฯ	รวม	ในเขตฯ	นอกเขตฯ
หญิง	0.6	0.7	0.5	0.6	0.6	0.7	0.5	0.5	0.7	0.5	0.6	0.9	0.5	0.7	0.9	0.6
15-19	3.6	3.3	3.7	7.9	2.6	2.9	2.5	3.5	1.6	4.1	2.8	-	3.5	4.8	3.7	5.0
20-24	3.2	4.4	2.7	2.6	3.0	3.7	2.7	3.4	6.5	2.4	3.7	6.0	3.2	2.6	4.2	2.1
25-29	1.0	1.6	0.7	2.3	1.0	1.4	0.8	0.6	0.5	0.7	0.8	1.8	0.5	1.3	1.6	1.1
30-34	0.4	0.5	0.3	0.3	0.4	0.4	0.4	0.4	0.8	0.2	0.2	0.5	0.2	0.9	1.3	0.7
35-39	0.2	0.1	0.3	0.1	0.2	0.0	0.4	0.1	0.2	-	0.3	0.4	0.3	0.3	0.1	0.3
40-49	0.2	0.3	0.1	0.3	0.2	0.4	0.1	0.1	0.1	0.1	0.2	0.1	0.2	0.2	0.3	0.1
50-59	0.1	0.1	0.1	0.1	0.1	0.1	0.1	0.2	0.1	0.2	0.1	0.3	-	0.1	-	0.1
60 ขึ้นไป	0.1	0.1	0.1	-	0.1	0.2	-	0.3	0.0	0.3	-	-	-	-	-	-

เมื่อพิจารณาถึงระดับการศึกษาที่สำเร็จของผู้ว่างงาน (ตาราง ฎ) พบว่าผู้สำเร็จการศึกษาระดับอุดมศึกษา ระดับมัธยมศึกษาตอนต้น และระดับมัธยมศึกษาตอนปลายมีอัตราการว่างงานค่อนข้างสูงกว่าผู้สำเร็จการศึกษาระดับอื่น

แผนภูมิ 6 อัตราการว่างงาน จำแนกตามระดับการศึกษา

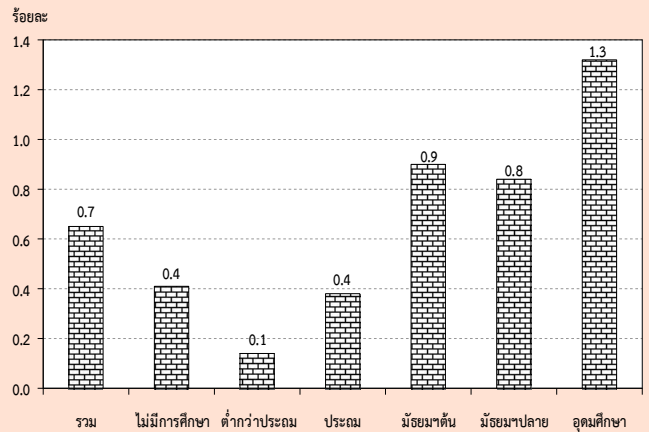

## ตาราง ฎ อัตราการว่างงาน จำแนกตามระดับการศึกษาที่สำเร็จ เพศ และเขตการปกครอง

(หน่วยเป็นร้อยละ)

เขตการปกครอง และเพศ	ระดับการศึกษาที่สำเร็จ											
	รวม	ไม่มี การศึกษา	ต่ำกว่า ประถมศึกษา	ประถม ศึกษา	มัธยม ศึกษา ตอนต้น	มัธยมศึกษาตอนปลาย			อุดมศึกษา			อื่นๆ <sup>1/</sup> และไม่ ทราบ
						สาย สามัญ	สาย อาชีว ศึกษา	สาย วิชาการ ศึกษา	สาย วิชาการ	สาย วิชาชีพ	สาย วิชาการ ศึกษา	
ยอดรวม	0.7	0.4	0.1	0.4	0.9	0.7	1.2	-	1.4	1.3	0.9	1.3
ชาย	0.7	0.2	0.2	0.5	1.1	0.9	1.2	-	1.2	1.2	0.6	0.6
หญิง	0.6	0.6	0.1	0.2	0.7	0.5	1.3	-	1.6	1.3	1.1	2.2
ในเขตเทศบาล	0.7	0.5	0.2	0.4	1.1	0.7	1.0	-	1.2	1.0	0.9	0.5
ชาย	0.8	0.1	0.3	0.4	1.3	0.9	0.9	-	1.0	0.8	0.7	-
หญิง	0.7	0.8	0.1	0.4	0.8	0.5	1.0	-	1.3	1.3	1.0	1.1
นอกเขตเทศบาล	0.6	0.4	0.1	0.4	0.8	0.7	1.5	-	1.8	1.5	0.9	1.8
ชาย	0.7	0.2	0.1	0.6	1.0	0.9	1.4	-	1.5	1.6	0.5	1.0
หญิง	0.5	0.5	0.1	0.1	0.6	0.6	1.6	-	2.1	1.4	1.2	3.0

1/ รวมอาชีวศึกษาระยะสั้น

## 5. ลักษณะของกำลังแรงงานที่ว่างงาน

เมื่อพิจารณาถึงลักษณะของผู้ว่างงาน (ตาราง ฎ) พบว่า ผู้ว่างงานส่วนใหญ่เป็นชายมากกว่าหญิง (ร้อยละ 58.6 และร้อยละ 41.4 ตามลำดับ) ในเขตเทศบาลมีผู้ว่างงานเป็นชายมากกว่าหญิง กล่าวคือ เป็นชายร้อยละ 53.7 หญิงร้อยละ 46.3 ส่วนนอกเขตเทศบาลเป็นชายร้อยละ 61.6 และหญิงร้อยละ 38.4 ผู้ว่างงานส่วนใหญ่อยู่นอกเขตเทศบาล (ร้อยละ 61.5 ของผู้ว่างงานทั้งหมด) โดยเฉพาะผู้ว่างงานที่เป็นชายนั้นมีประมาณร้อยละ 64.7 ของชายที่ว่างงานทั้งหมดอยู่นอกเขตเทศบาล ส่วนหญิงมีประมาณร้อยละ 57.0 ของหญิงที่ว่างงานทั้งหมด อย่างไรก็ตาม อัตราร้อยละของผู้ว่างงานทั้งชายและหญิงที่อยู่นอกเขตเทศบาลในช่วงฤดูการเกษตรจะต่ำกว่าช่วงนอกฤดูการเกษตร

สำหรับระดับการศึกษาของผู้ว่างงานนั้น ส่วนใหญ่ประมาณ ร้อยละ 42.6 เป็นผู้สำเร็จการศึกษาระดับมัธยมศึกษา และร้อยละ 35.6 เป็นผู้สำเร็จการศึกษาระดับอุดมศึกษา และร้อยละ 21.4 เป็นผู้สำเร็จการศึกษาไม่เกินระดับประถมศึกษาและไม่มีการศึกษา เมื่อพิจารณาตามเขตการปกครองพบว่า นอกเขตเทศบาลมีผู้ว่างงานที่สำเร็จการศึกษาไม่เกินระดับประถมศึกษาและไม่มีการศึกษาสูงกว่าในเขตเทศบาล (ร้อยละ 25.0 และร้อยละ 15.9 ตามลำดับ) แต่ในเขตเทศบาลมีสัดส่วนของผู้ว่างงานที่สำเร็จการศึกษาระดับอุดมศึกษาสูงกว่านอกเขตเทศบาล (ร้อยละ 43.9 และร้อยละ 30.4 ตามลำดับ)

ตาราง ฎ จำนวนและอัตราร้อยละของผู้ว่างงาน จำแนกตามระดับการศึกษาที่สำเร็จ เพศ และ เขตการปกครอง

เขตการปกครอง และเพศ	ระดับการศึกษาที่สำเร็จ											
	รวม	ไม่มี การศึกษา	ต่ำกว่า ประถม ศึกษา	ประถม ศึกษา	มัธยม ศึกษา ตอนต้น	มัธยมศึกษาตอนปลาย			อุดมศึกษา			อื่นๆ <sup>1/</sup> ไม่ทราบ
						สาย สามัญ	สาย อาชีพ ศึกษา	สาย วิชาการ ศึกษา	สาย วิชาการ	สาย วิชาชีพ	สาย วิชาการ ศึกษา	
	จำนวน ('000)											
ยอดรวม	255.9	5.2	12.0	37.6	59.5	33.8	15.7	-	59.4	24.6	7.1	1.0
ชาย	149.9	1.0	6.9	29.3	42.2	23.5	9.5	-	22.2	13.7	1.4	0.2
หญิง	106.0	4.2	5.1	8.3	17.3	10.3	6.2	-	37.2	10.9	5.7	0.8
ในเขตเทศบาล	98.5	1.7	3.6	10.3	21.5	12.0	5.8	-	31.4	9.1	2.8	0.4
ชาย	52.9	0.2	2.8	5.9	15.1	8.5	3.4	-	12.4	3.9	0.8	-
หญิง	45.6	1.5	0.8	4.4	6.4	3.5	2.4	-	18.9	5.2	2.1	0.4
นอกเขตเทศบาล	157.4	3.6	8.4	27.3	38.0	21.8	9.9	-	28.0	15.5	4.2	0.6
ชาย	97.0	0.8	4.1	23.4	27.1	15.0	6.1	-	9.8	9.9	0.7	0.2
หญิง	60.4	2.8	4.3	3.9	11.0	6.8	3.8	-	18.2	5.7	3.6	0.4
	ร้อยละ											
ยอดรวม	100.0	2.0	4.7	14.7	23.3	13.2	6.1	-	23.2	9.6	2.8	0.5
ชาย	100.0	0.7	4.6	19.5	28.1	15.7	6.3	-	14.8	9.2	1.0	0.1
หญิง	100.0	4.0	4.8	7.9	16.4	9.8	5.8	-	35.1	10.3	5.3	0.8
ในเขตเทศบาล	100.0	1.7	3.7	10.5	21.8	12.2	5.9	-	31.8	9.2	2.9	0.4
ชาย	100.0	0.3	5.3	11.1	28.5	16.1	6.5	-	23.5	7.3	1.4	-
หญิง	100.0	3.2	1.8	9.7	14.0	7.6	5.2	-	41.5	11.5	4.6	0.8
นอกเขตเทศบาล	100.0	2.3	5.3	17.4	24.2	13.9	6.3	-	17.8	9.9	2.7	0.4
ชาย	100.0	0.8	4.2	24.1	27.9	15.5	6.3	-	10.1	10.2	0.7	0.2
หญิง	100.0	4.6	7.1	6.5	18.2	11.3	6.3	-	30.2	9.4	5.9	0.7

1/ รวมอาชีพศึกษาระยะสั้น

## 6. ชั่วโมงทำงาน

ข้อมูลเกี่ยวกับจำนวนชั่วโมงทำงาน และจำนวนชั่วโมงที่พร้อมที่จะทำงานเพิ่มขึ้นนั้นพิจารณาจากจำนวนผู้มีงานทำทั้งสิ้น รวมทั้งผู้ที่มีงานทำแต่ไม่ได้ทำงานในสัปดาห์แห่งการสำรวจ คือ

จำนวนชั่วโมงทำงานต่อสัปดาห์เป็น 0 ชั่วโมง และข้อมูลชั่วโมงทำงานได้รวมชั่วโมงทำงานในทุกอาชีพ ทั้งอาชีพหลักและอาชีพอื่น ๆ ด้วย

ตาราง รฐ จำนวนและอัตราร้อยละของผู้มีงานทำ จำแนกตามชั่วโมงทำงานต่อสัปดาห์

ชั่วโมงทำงานต่อสัปดาห์	ผู้มีงานทำ		ผู้ที่พร้อมที่จะทำงานเพิ่มขึ้น	
	จำนวน (พันคน)	อัตราร้อยละ	จำนวน (พันคน)	อัตราร้อยละ เมื่อเทียบกับผู้มีงานทำ
ยอดรวม	39,087.0	100.0	483.2	1.2
0 ชั่วโมง	318.0	0.8	67.7	21.3
1-9 ชั่วโมง	356.3	0.9	32.0	9.0
10-19 ชั่วโมง	1,177.7	3.0	81.2	6.9
20-29 ชั่วโมง	2,612.2	6.7	100.5	3.9
30-34 ชั่วโมง	1,883.9	4.8	64.7	3.4
35-39 ชั่วโมง	4,481.0	11.5	38.4	0.9
40-49 ชั่วโมง	17,692.4	45.3	79.7	0.5
50 ชั่วโมงขึ้นไป	10,565.5	27.0	19.1	0.2

จากตาราง รฐ แสดงให้เห็นว่าผู้มีงานทำประมาณร้อยละ 27.0 ทำงานตั้งแต่ 50 ชั่วโมงขึ้นไปต่อสัปดาห์ และผู้ที่ทำงานระหว่าง 35-49 ชั่วโมงต่อสัปดาห์มีประมาณร้อยละ 56.8 หรือกล่าวได้ว่าผู้มีงานทำประมาณร้อยละ 83.8 ทำงานตั้งแต่ 35 ชั่วโมงขึ้นไปต่อสัปดาห์ และอาจจัดว่าบุคคลเหล่านี้เป็นผู้ทำงานเต็มทีในความหมายของเวลาทำงานขณะที่ผู้ทำงานน้อยกว่า 35 (1-34) ชั่วโมงต่อสัปดาห์ซึ่งอาจจัดว่าเป็นผู้ทำงานไม่เต็มทีที่มีประมาณร้อยละ 15.4 ของผู้มีงานทำทั้งสิ้น สำหรับผู้ที่มีงานประจำแต่ไม่ได้ทำงานในสัปดาห์แห่งการสำรวจ (0 ชั่วโมง) มีเพียงร้อยละ 0.8

เมื่อพิจารณาการทำงานไม่เต็มทีจากผู้มีงานทำที่ประสงค์จะทำงานเพิ่มขึ้น ซึ่งเป็นตัววัดการทำงานต่ำระดับประเภทหนึ่ง พบว่า มีประมาณร้อยละ 1.2 ของผู้มีงานทำทั้งหมดเป็นผู้ที่ต้องการและพร้อมที่จะทำงานเพิ่มขึ้น และประมาณร้อยละ 4.6 ของกลุ่มผู้ทำงานน้อยกว่า 35 ชั่วโมง มีความต้องการและพร้อมที่จะทำงานเพิ่มขึ้น

สำหรับรายละเอียดของจำนวนชั่วโมงทำงานของผู้มีงานทำ จำแนกตามอาชีพ อุตสาหกรรม และสถานภาพการทำงานนั้น ได้แสดงไว้ในภาคผนวก ข (ตารางสถิติที่ 8-10 )

## 7. ค่าจ้างและเงินเดือน

ข้อมูลเกี่ยวกับค่าจ้างและเงินเดือน เก็บรวบรวมเฉพาะผู้ที่มีสถานภาพการทำงานเป็นลูกจ้างเท่านั้น ซึ่งประกอบด้วยลูกจ้างเอกชน และรัฐบาล โดยรวบรวมข้อมูลตามประเภทของค่าจ้างที่ได้รับ (รายชั่วโมง รายวัน รายสัปดาห์และรายเดือน) และแปลงเป็นค่าจ้างรายเดือนหรือเงินเดือน ค่าจ้างและเงินเดือนของลูกจ้างเอกชนและรัฐบาล ได้นำเสนอเป็นตารางแยกจากกัน โดยจำแนกตามเพศ และอุตสาหกรรม (ภาคผนวก ข ตารางสถิติที่ 15 - 16) สำหรับตาราง ๗ แสดงข้อมูลจำนวนลูกจ้างชายและหญิง จำแนกตามระดับค่าจ้างรายเดือนหรือเงินเดือน

ในจำนวนลูกจ้างทั้งหมดที่ได้รับค่าจ้างหรือเงินเดือน ซึ่งมีประมาณ 16.4 ล้านคนนั้น พบว่าส่วนใหญ่ (ร้อยละ 49.6) ได้รับค่าจ้างประมาณเดือนละ 5,501 - 10,000 บาท รองลงมาได้รับค่าจ้างมากกว่า 10,000 บาท ต่อเดือน ร้อยละ 33.9 ได้รับค่าจ้างเดือนละ 2,501-5,500 บาท ร้อยละ 13.1 และได้รับค่าจ้างไม่เกินเดือนละ 2,500 บาท ร้อยละ 2.8

เมื่อพิจารณาค่าจ้างของลูกจ้างทั้งหมดระหว่างในเขตเทศบาลและนอกเขตเทศบาลแล้วพบว่า ลูกจ้างที่อยู่ในเขตเทศบาลส่วนใหญ่มีระดับเงินเดือนหรือค่าจ้างสูงกว่าลูกจ้าง ที่อยู่นอกเขต

เทศบาล กล่าวคือ ลูกจ้างที่อยู่ในเขตเทศบาลที่มีเงินเดือนไม่เกิน 5,500 บาท มีเพียงร้อยละ 7.8 ในขณะที่ลูกจ้างที่อยู่นอกเขตเทศบาลมีถึงร้อยละ 22.1 และยังพบว่าลูกจ้างที่อยู่ในเขตเทศบาลถึงร้อยละ 91.0 ที่ได้รับเงินเดือนหรือค่าจ้างสูงกว่า 5,500 บาท เทียบกับนอกเขตเทศบาลซึ่งมีเพียงร้อยละ 77.7 ยิ่งกว่านั้นลูกจ้างที่ได้รับเงินเดือนมากกว่า 10,000 บาทต่อเดือน ในเขตเทศบาลมีสูงถึงร้อยละ 47.6 ในขณะที่นอกเขตเทศบาลมีเพียงร้อยละ 23.3 เท่านั้น

เมื่อเปรียบเทียบระดับค่าจ้างหรือเงินเดือนของลูกจ้างในภาคเอกชนและภาครัฐบาลพบว่า ในภาพรวมลูกจ้างเอกชนมีระดับค่าจ้างต่ำกว่าลูกจ้างรัฐบาลมาก ทั้งนี้เนื่องจากลูกจ้างเอกชนในที่นี่ได้รวมถึงลูกจ้างรายวัน และกรรมกรผู้ใช้แรงงานทั้งหมด ซึ่งมีจำนวนมากและส่วนใหญ่จะมีรายได้ค่อนข้างต่ำ จากตาราง ๗ แสดงให้เห็นว่าสัดส่วนของลูกจ้างเอกชนที่มีระดับค่าจ้างต่ำ คือ ไม่เกินเดือนละ 5,500 บาท มีอยู่ถึงร้อยละ 18.2 เทียบกับลูกจ้างรัฐบาลซึ่งมีอยู่เพียงร้อยละ 7.2 เท่านั้น ในขณะที่ผู้ที่ได้รับค่าจ้างหรือเงินเดือนมากกว่า 5,500 บาท ต่อเดือน ปรากฏว่าลูกจ้างรัฐบาลมีอยู่ถึงร้อยละ 92.1 ส่วนลูกจ้างเอกชนมีเพียงร้อยละ 81.2 เท่านั้น

### แผนภูมิ 7 ร้อยละของลูกจ้าง จำแนกตามระดับค่าจ้างหรือเงินเดือน / เดือน

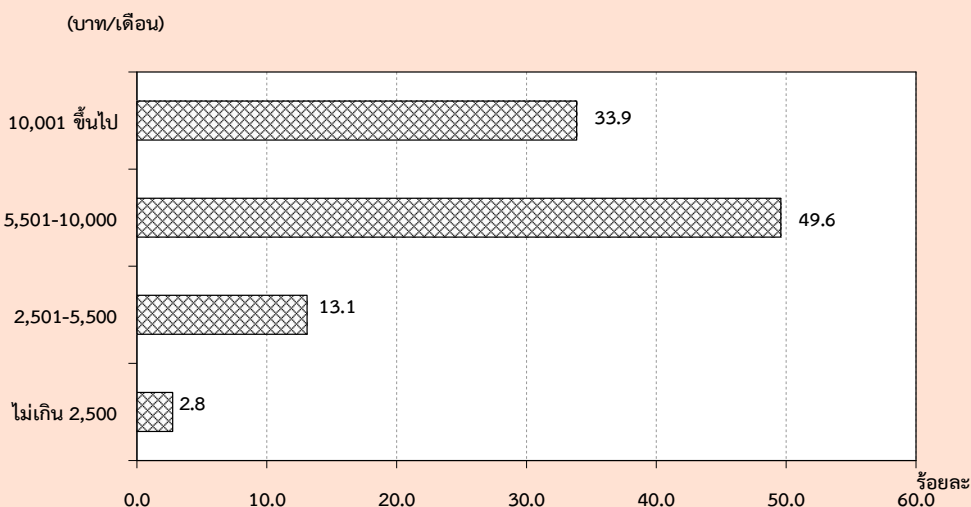



ตาราง ๗ จำนวนและอัตราร้อยละของลูกจ้าง จำแนกตามระดับค่าจ้าง/เงินเดือน เพศ และเขตการปกครอง

ระดับค่าจ้างรายเดือน/ เงินเดือน (บาท)	ทั่วราชอาณาจักร			ในเขตเทศบาล			นอกเขตเทศบาล		
	รวม	รัฐบาล	เอกชน	รวม	รัฐบาล	เอกชน	รวม	รัฐบาล	เอกชน
	จำนวน ('000)								
<b>ยอดรวม</b>	<b>16,418.7</b>	<b>3,501.4</b>	<b>12,917.4</b>	<b>7,139.1</b>	<b>1,526.1</b>	<b>5,613.0</b>	<b>9,279.6</b>	<b>1,975.3</b>	<b>7,304.4</b>
ไม่เกิน 2,500	451.1	22.9	428.2	76.7	5.3	71.4	374.3	17.6	356.8
2,501-5,500	2,151.1	226.7	1,924.4	476.2	42.7	433.5	1,674.9	184.0	1,490.9
5,501-10,000	8,141.7	1,108.5	7,033.2	3,095.9	344.0	2,751.9	5,045.7	764.5	4,281.3
ตั้งแต่ 10,001 ขึ้นไป	5,561.7	2,116.2	3,445.5	3,400.1	1,112.3	2,287.8	2,161.6	1,003.8	1,157.8
ไม่ทราบ	113.2	27.2	86.1	90.1	21.8	68.3	23.1	5.4	17.7
<b>ชาย</b>	<b>9,088.0</b>	<b>1,796.5</b>	<b>7,291.5</b>	<b>3,774.8</b>	<b>775.0</b>	<b>2,999.8</b>	<b>5,313.2</b>	<b>1,021.5</b>	<b>4,291.7</b>
ไม่เกิน 2,500	209.1	6.3	202.8	34.1	1.6	32.5	175.0	4.6	170.3
2,501-5,500	1,097.9	128.7	969.2	220.3	22.5	197.8	877.6	106.2	771.4
5,501-10,000	4,677.4	626.5	4,050.9	1,631.2	186.0	1,445.2	3,046.2	440.5	2,605.7
ตั้งแต่ 10,001 ขึ้นไป	3,046.1	1,021.0	2,025.1	1,843.4	553.2	1,290.2	1,202.7	467.8	734.9
ไม่ทราบ	57.5	14.1	43.5	45.8	11.7	34.1	11.7	2.4	9.3
<b>หญิง</b>	<b>7,330.8</b>	<b>1,704.9</b>	<b>5,625.9</b>	<b>3,364.3</b>	<b>751.1</b>	<b>2,613.2</b>	<b>3,966.5</b>	<b>953.7</b>	<b>3,012.7</b>
ไม่เกิน 2,500	242.0	16.6	225.4	42.7	3.7	39.0	199.4	13.0	186.4
2,501-5,500	1,053.2	98.0	955.2	256.0	20.3	235.7	797.3	77.8	719.5
5,501-10,000	3,464.3	481.9	2,982.3	1,464.7	158.0	1,306.7	1,999.5	324.0	1,675.6
ตั้งแต่ 10,001 ขึ้นไป	2,515.6	1,095.2	1,420.4	1,556.7	559.1	997.6	958.9	536.1	422.9
ไม่ทราบ	55.7	13.1	42.6	44.3	10.1	34.2	11.4	3.0	8.4
	ร้อยละ								
<b>ยอดรวม</b>	<b>100.0</b>	<b>100.0</b>	<b>100.0</b>	<b>100.0</b>	<b>100.0</b>	<b>100.0</b>	<b>100.0</b>	<b>100.0</b>	<b>100.0</b>
ไม่เกิน 2,500	2.8	0.7	3.3	1.1	0.4	1.3	4.0	0.9	4.9
2,501-5,500	13.1	6.5	14.9	6.7	2.8	7.7	18.1	9.3	20.4
5,501-10,000	49.6	31.7	54.5	43.4	22.5	49.0	54.4	38.7	58.6
ตั้งแต่ 10,001 ขึ้นไป	33.9	60.4	26.7	47.6	72.9	40.8	23.3	50.8	15.9
ไม่ทราบ	0.7	0.8	0.7	1.3	1.4	1.2	0.3	0.3	0.2
<b>ชาย</b>	<b>100.0</b>	<b>100.0</b>	<b>100.0</b>	<b>100.0</b>	<b>100.0</b>	<b>100.0</b>	<b>100.0</b>	<b>100.0</b>	<b>100.0</b>
ไม่เกิน 2,500	2.3	0.4	2.8	0.9	0.2	1.1	3.3	0.5	4.0
2,501-5,500	12.1	7.2	13.3	5.8	2.9	6.6	16.5	10.4	18.0
5,501-10,000	51.5	34.9	55.6	43.2	24.0	48.2	57.3	43.1	60.7
ตั้งแต่ 10,001 ขึ้นไป	33.5	56.8	27.8	48.8	71.4	43.0	22.6	45.8	17.1
ไม่ทราบ	0.6	0.8	0.6	1.2	1.5	1.1	0.2	0.2	0.2
<b>หญิง</b>	<b>100.0</b>	<b>100.0</b>	<b>100.0</b>	<b>100.0</b>	<b>100.0</b>	<b>100.0</b>	<b>100.0</b>	<b>100.0</b>	<b>100.0</b>
ไม่เกิน 2,500	3.3	1.0	4.0	1.3	0.5	1.5	5.0	1.4	6.2
2,501-5,500	14.4	5.8	17.0	7.6	2.7	9.0	20.1	8.2	23.9
5,501-10,000	47.3	28.3	53.0	43.5	21.0	50.0	50.4	34.0	55.6
ตั้งแต่ 10,001 ขึ้นไป	34.3	64.2	25.3	46.3	74.4	38.2	24.2	56.2	14.0
ไม่ทราบ	0.8	0.8	0.8	1.3	1.4	1.3	0.3	0.3	0.3

## 8. ผลประโยชน์เพิ่มเติม

นอกเหนือจากข้อมูลเกี่ยวกับค่าจ้างและเงินเดือน ได้มีการรวบรวมข้อมูลเกี่ยวกับผลประโยชน์ที่ได้รับเพิ่มทั้งที่เป็นตัวเงินและไม่เป็นตัวเงิน เช่น โบนัส ค่าล่วงเวลา อาหารหรือเงิน

ค่าอาหาร เสื้อผ้าและค่าที่อยู่อาศัย เป็นต้น ข้อมูลเกี่ยวกับจำนวนลูกจ้างที่ได้รับผลประโยชน์เพิ่มเติมนี้ ได้สรุปไว้ใน ตาราง ฅ

ตาราง ฅ จำนวนและอัตราร้อยละของลูกจ้าง ภาคเอกชนและภาครัฐบาล ที่ได้รับผลประโยชน์เพิ่มเติม จำแนกตามเพศ และเขตการปกครอง

(หน่วยเป็นพัน)

เขตการปกครอง และเพศ	จำนวน ลูกจ้าง	ประมาณจำนวนลูกจ้างที่ได้รับผลประโยชน์เพิ่มเติม <sup>1/</sup>						
		โบนัส	ค่าล่วงเวลา	เงินสดอื่นๆ	อาหาร	เสื้อผ้า	ที่อยู่อาศัย	อื่น ๆ
ยอดรวม	4,552.1	44.2 (1.0)	1,605.7 (35.3)	2,329.0 (51.2)	1,254.6 (27.6)	45.5 (1.0)	617.5 (13.6)	474.5 (10.4)
ชาย	2,440.5	27.3 (1.1)	883.9 (36.2)	1,261.2 (51.7)	596.3 (24.4)	22.7 (0.9)	359.7 (14.7)	234.3 (9.6)
หญิง	2,111.6	16.9 (0.8)	721.8 (34.2)	1,067.8 (50.6)	658.4 (31.2)	22.7 (1.1)	257.8 (12.2)	240.2 (11.4)
ภาคเอกชน	3,419.5	32.0 (0.9)	1,410.6 (41.3)	1,494.3 (43.7)	1,215.3 (35.5)	39.5 (1.2)	427.2 (12.5)	450.4 (13.2)
ชาย	1,868.2	19.4 (1.0)	804.2 (43.0)	824.7 (44.1)	580.4 (31.1)	18.9 (1.0)	245.9 (13.2)	221.7 (11.9)
หญิง	1,551.3	12.6 (0.8)	606.4 (39.1)	669.6 (43.2)	635.0 (40.9)	20.7 (1.3)	181.2 (11.7)	228.8 (14.7)
ภาครัฐบาล	1,132.7	12.3 (1.1)	195.1 (17.2)	834.8 (73.7)	39.3 (3.5)	5.9 (0.5)	190.3 (16.8)	24.0 (2.1)
ชาย	572.3	7.9 (1.4)	79.8 (13.9)	436.5 (76.3)	15.9 (2.8)	3.9 (0.7)	113.8 (19.9)	12.6 (2.2)
หญิง	560.3	4.4 (0.8)	115.4 (20.6)	398.3 (71.1)	23.4 (4.2)	2.1 (0.4)	76.5 (13.7)	11.5 (2.0)
ภาคเอกชน ในเขตเทศบาล	1,556.8	15.0 (1.0)	645.8 (41.5)	678.6 (43.6)	524.5 (33.7)	14.7 (0.9)	232.7 (14.9)	156.1 (10.0)
ชาย	830.9	9.3 (1.1)	386.6 (46.5)	368.7 (44.4)	229.5 (27.6)	6.5 (0.8)	114.0 (13.7)	81.9 (9.9)
หญิง	726.0	5.7 (0.8)	259.2 (35.7)	309.9 (42.7)	295.0 (40.6)	8.3 (1.1)	118.7 (16.3)	74.2 (10.2)

ตาราง ๗ จำนวนและอัตราร้อยละของลูกจ้าง ภาคเอกชนและภาครัฐบาล ที่ได้รับผลประโยชน์เพิ่มเติม  
จำแนกตามเพศ และเขตการปกครอง (ต่อ)

(หน่วยเป็นพัน)

เขตการปกครอง และเพศ	จำนวน ลูกจ้าง	ประมาณจำนวนลูกจ้างที่ได้รับผลประโยชน์เพิ่มเติม <sup>1/</sup>						
		โบนัส	ค่าล่วงเวลา	เงินสดอื่นๆ	อาหาร	เสื้อผ้า	ที่อยู่อาศัย	อื่น ๆ
นอกเขตเทศบาล	1,862.6	17.0 (0.9)	764.8 (41.1)	815.7 (43.8)	690.9 (37.1)	24.8 (1.3)	194.5 (10.4)	294.3 (15.8)
ชาย	1,037.3	10.1 (1.0)	417.6 (40.3)	456.0 (44.0)	350.9 (33.8)	12.4 (1.2)	131.9 (12.7)	139.8 (13.5)
หญิง	825.4	6.9 (0.8)	347.2 (42.1)	359.7 (43.6)	340.0 (41.2)	12.4 (1.5)	62.6 (7.6)	154.5 (18.7)
ภาครัฐบาล								
ในเขตเทศบาล	511.5	6.7 (1.3)	102.4 (20.0)	358.3 (70.0)	12.0 (2.3)	2.6 (0.5)	115.0 (22.5)	13.5 (2.6)
ชาย	266.0	3.7 (1.4)	40.1 (15.1)	197.5 (74.3)	4.0 (1.5)	2.0 (0.7)	71.9 (27.0)	9.1 (3.4)
หญิง	245.5	3.0 (1.2)	62.3 (25.4)	160.7 (65.5)	8.0 (3.3)	0.7 (0.3)	43.2 (17.6)	4.4 (1.8)
นอกเขตเทศบาล	621.2	5.6 (0.9)	92.7 (14.9)	476.5 (76.7)	27.3 (4.4)	3.3 (0.5)	75.3 (12.1)	10.5 (1.7)
ชาย	306.4	4.2 (1.4)	39.6 (12.9)	239.0 (78.0)	11.9 (3.9)	1.9 (0.6)	41.9 (13.7)	3.5 (1.1)
หญิง	936.0	7.0 (0.7)	145.8 (15.6)	714.0 (76.3)	42.7 (4.6)	4.7 (0.5)	108.7 (11.6)	17.6 (1.9)

<sup>1/</sup> ลูกจ้าง 1 คน สามารถได้รับผลประโยชน์เพิ่มเติมได้มากกว่า 1 ประเภท

โดยทั่วไปแล้ว ลูกจ้างที่ได้รับค่าล่วงเวลา ค่าอาหาร และค่าเสื้อผ้า ในภาคเอกชนมีมากกว่าใน ภาครัฐบาล แต่ที่ได้รับผลประโยชน์เพิ่มเติมอื่น คือ เงินสดอื่นๆ ที่อยู่อาศัยและโบนัส ลูกจ้างใน ภาครัฐบาลได้รับมากกว่าในภาคเอกชน เมื่อ เปรียบเทียบสัดส่วนของลูกจ้างที่ได้รับผลประโยชน์ เพิ่มเติมระหว่างเขตการปกครอง พบว่า ลูกจ้าง เอกชนที่อยู่ในเขตเทศบาลได้รับผลประโยชน์ เพิ่มเติมประเภท ค่าล่วงเวลา ที่อยู่อาศัย และโบนัส มากกว่าลูกจ้างเอกชนที่อยู่นอกเขตเทศบาล กล่าวคือ ลูกจ้างเอกชนในเขตเทศบาลได้รับค่าล่วงเวลา ร้อยละ 41.5 ค่าที่อยู่อาศัยร้อยละ 14.9 และโบนัส ร้อยละ 1.0 ในขณะที่ลูกจ้างเอกชนนอกเขตเทศบาล

ได้รับเงินสดอื่น ๆ ร้อยละ 43.8 ค่าอาหารร้อยละ 37.1 และค่าเสื้อผ้า 1.3 มากกว่าในเขตเทศบาล สำหรับ ลูกจ้างรัฐบาลนั้นผู้ที่อยู่ในเขตเทศบาลได้รับ ผลประโยชน์เพิ่มเติมประเภทค่าที่อยู่อาศัย ค่า ล่วงเวลา และโบนัสมากกว่าผู้ที่อยู่นอกเขตเทศบาล กล่าวคือ ลูกจ้างรัฐบาลที่อยู่ในเขตเทศบาลได้รับ ค่าที่อยู่อาศัยร้อยละ 22.5 ค่าล่วงเวลาร้อยละ 20.0 และโบนัสร้อยละ 1.3 ส่วนลูกจ้างรัฐบาลที่อยู่นอก เขตเทศบาลได้รับผลประโยชน์ในด้านเงินสดอื่นๆ และค่าอาหาร มากกว่าในเขตเทศบาล กล่าวคือ ได้รับเงินสดอื่นๆ ร้อยละ 76.7 และค่าอาหารร้อยละ 4.4

# CHAPTER 1

## INTRODUCTION

### 1. Background and objective

Labor force statistics have been compiled by the National Statistical Office since 1963 when the survey was initiated. The year 1984-1997 three rounds of the survey for the whole kingdom had been conducted each year; the first round enumeration is held in February coinciding with the non-agricultural season, the second round is normally held in May in with new labor force come from students who just finish their schooling and the third round is held in August, during the agricultural season. Commencing from the year 1998, another round of the survey in November has been conducted.

Due to the increasing demand of data for formulating plans and policy at provincial level, the National Statistical Office has expanded sample size to propose statistical data at provincial level commencing from survey in February and August, 1994. For the fourth round in November 1998, data was presented at the first time and presentation data at provincial level.

After the economic crisis in the mid of 1997, the need of labor force data for planning and policy making were more in demand. In the year of 2001, the survey was conducted monthly. The survey data of three months were combined to present the quarterly. Data of February, May and August were presented in order to compare with the previous labor force survey and

since September 2001, data were presented monthly. Beginning from the survey in January 2001, 5 items has been revised; age of persons in labor force was adopted from 13 years of age and over to 15 years of age and over in order to agree with the child labor law. The standard classification of occupation, industry and employment status were adopted, and area of local administration which the former sanitary which were included in non-municipal area were presently included in municipal area.

The main objective of this survey is to estimate the number and characteristics of the labor force in the country and in different regions periodically. The statistical data derived from this quarter of the survey include:

1. the number of persons in and out of the working age (15 years and over) by sex
2. the number of working age population by labor force status, age, sex, marital status, educational attainment
3. the number of employed persons by interesting characteristics such as age, sex, educational attainment, occupation, industry, work status, hours work,
4. the number of unemployed persons by interesting characteristics e.g. duration of searching for job, type of previous work.

## 2. Coverage

Population reside in the private and collective household, only groups of employees household.

## 3. Reference week

Reference week refer to seven days before the interviewing date for example if the interviewing date was February 9, 2004 “ during 7 days before interviewing date “ was during February 2<sup>nd</sup>- 8<sup>th</sup>, 2004.

## 4. Definition

The National Statistical Office has adapted and changed the concepts and definitions used in the Labor Force Survey (LFS) Project many times since the initial year. The purposes of changes were to improve the completeness of the collected data with respect to the real socio-economic situation of the country and to serve for users requirement. In this report, the concepts and definitions used have been introduced since 1983 and some definitions together with the minimum age limit which have been changed to 15 years is adopted since 2001.

**The revised definitions used in the survey are listed in following.**

### Employed persons

Persons, 15 years of age and over who during the survey week,

1. worked for at least one hour for wages/salary, profits, dividends or any other kind of payment, in kind; or
2. did not work at all or worked less than one hour but

2.1 receives wage/salary, profits from business enterprise or farm during the period of absence; or

2.2 not receive wage/salary, profits from business enterprise or farm during the period of absence but had regular jobs or business that they would be return to work.

3. worked for at least one hour without pay in business enterprises or on farms owned or operated by household heads or members.

### Unemployed persons

Persons, 15 years of age and over who during the survey week did not work even for one hour, had no jobs, business enterprise or farms of their own.

Persons in this category include :

1. those who had been looking for work, applying for a job or waiting to be call to work during the last 30 days before interview's date.
2. those who had not been looking for work during the last 30 days before interview's date but available for work during the last 7 days before interview's date.

### Current labor force

All persons 15 years of age and over who, during the survey week, were either employed or unemployed as defined above.

### Seasonally inactive labor force

Persons 15 years of age and over, who during the survey week, were neither employed nor unemployed as defined

above, but were waiting for the appropriate season, being persons who usually worked without pay on farms, or in business enterprises engaged in seasonal activities owned or operated by the head of the household or any other member of the household.

### **Total labor force**

All persons 15 years of age and over, who during the survey week, were in the current labor force as defined above or were classified as seasonally inactive labor force as defined above.

### **Persons not in the labor force**

Persons classified in this category are those who were neither employed nor unemployed during the survey week, nor classified as seasonally inactive labor force as defined above. They include:

Persons who, during the survey week were 15 years of age and over, but were neither employed nor available for employment because they were

1. engaged in household work,
2. engaged in studies
3. too young or too
4. incapable of work because of physical or mental disability or chronic illness,
5. voluntarily idle,
6. working without pay, profits, dividends or other payments for persons who were not members of the same household,
7. working without pay, profits, dividends or any other payments for charitable organizations and institutions,

8. otherwise not available for employment.

### **Job**

A job is defined as any of the following:

1. Work for cash wages, salaries or for pay "in kind," or
2. Work for profit on own farm or in own or partly own business, or
3. Work without pay or profit on a farm or in a business owned or operated by the head or any member of the household.

### **Occupation**

Occupation refers to the kind of work performed by a person at his job. Most persons generally hold only one job. For a person having more than one job, only the job at which he worked for the greater number of hours during the survey week was recorded. If the number of working hours for each job was exactly the same, the job which gave him the higher income was recorded. If the number of working hours and the income earned from each job were the same, the job for which he had preference was recorded. If the respondent could not give his preference, the job at which he had been working for the longest time was the one recorded.

Before 2010, the survey used the classification which was suitable to Thailand's occupation based on International Standard Classification of Occupation, 1988 (ISCO-88). Since January 2011, the survey used International Standard Classification of Occupation, 2008 (ISCO-08) of the International Labor Organization (ILO).

## Industry

The term "industry" as herein used refers to the nature of economic activity undertaken in the establishment in which a person worked or the nature of business in which he was engaged during the survey week. If a person had more than one job, the industry corresponding to the occupation recorded was asked.

Before 2010, the survey used the classification which was suitable to Thailand's industry based on International Standard Industrial Classification, (ISIC) 1989. Since January 2011, the survey used the third revision of the Thailand Standard Industrial Classification, (TSIC) 2009.

## Work status

Work status refers to the status of person's occupation in the survey week. Work status was classified as follows :

1. An employer is defined as a person who operates his own enterprise for profit or dividends and hires one or more employees in his enterprise.

2. A government employee is defined as a person who works for pay in a government agency or government enterprise. Included in this category, therefore are civil servants, police, enterprise owned and operated by an employer.

3. A private employee is a person who works for pay a non-governmental municipal officers, and employees or government enterprises.

4. An own account worker is a person who operated an enterprise on his own account or jointly with others in the

form of a partnership either for profit or dividends but without engaging any employees.

5. An unpaid family worker is a person who works without pay on a farm or in a business enterprise owned or operated by the household head or any other member.

6. A member of a producers' cooperative is a person who hold a "self-employment" job in a cooperative producing goods and services, in which each member takes part on an equal footing with other members in determining the organization of production, sales and/or other work of the establishment, the investments and the distribution of the proceeds of the establishment amongst their members.

Since January 2001, the survey used the International Classification of Status in Employment, 1993 (ICSE-93) of the International Labor Organization (ILO) which add one more status to those used in the previous year, that is a member of a producers' cooperative.

## Hours worked

Hours worked mean hours actually worked during the survey week. For a person holding more than one job, his hours worked would be the sum total of hours worked on all jobs. For a person who had a regular job but was not at work during the survey week, the hours worked would be recorded zero. Before 2001, for a person who had a regular job but was not at work during the survey week, the number of



hours normally worked in a week is taken as the hours worked

### **Wage or salary**

Wages or salaries mean basic wages or salaries payable for the specified time or piece of work, not including overtime payments, bonuses or other fringe benefits.

### **Duration of looking for work**

Duration of looking for work is the length of time during which an unemployed person had been looking for work. It is counted from the day he started looking for work to the end of the survey week.

### **Survey week**

A survey week is the reference period of last 7 days before interview's date which information on labor was obtained.

### **Enumeration period**

The enumeration period is the 1<sup>st</sup>-12<sup>th</sup> for each month which actual interviews were conducted.

### **Types of households included in the survey**

Households included in the scope of the survey can be divided into two types:

1. Private households which include one person household, i.e. single persons who make provision for their own food or other essentials of living without combining with any other persons, or multi person households, i.e. groups of two or more persons making common provision for food or other essentials for living, residing in any of the following types of housing: wooden dwellings, cement dwellings, row houses, apartments, boats, rafts, etc.

### **2. Collective households**

2.1 Group of employees households which include persons living in group living quarters within the compound of a factory.

### **2.2 Institutional households**

Household not included in the above mentioned types, e.g. inmates of penal institutions, priests, soldiers living in military barracks, students living in dormitories, etc., were classified as institutional households and not covered in the survey.

### **Level of educational attainment**

Educational levels are classified as follows:

**1. None** means all persons who have never attended school or had no education.

**2. Less than elementary** means all persons who have completed a grade lower than Pratom 6 (or formerly Pratom 7 or Matayom 3).

**3. Elementary level** means all persons who have completed Pratom 6 (or formerly Pratom 7 or Matayom 3) or higher but not lower secondary level.

**4. Lower secondary level** means all persons who have completed Matayom 3 (formerly Matayomsuksa 3 or Matayom 6) or higher but not upper secondary level.

### **5. Upper secondary level**

**5.1 Academic** means all persons who completed Matayom 6 (formerly Matayomsuksa 5 or Matayom 8) in general education schools or completed higher but not higher level.

**5.2 Vocational and technical** means all persons who have completed a lower secondary and have then completed the three year course required for this level in vocational and technical colleges or completed higher but not higher level.

**5.3 Teacher training** means all persons who have completed the teacher training course and receiving a certificate equivalent

to upper secondary level or completed higher but not higher level.

## **6. Higher level**

**6.1 Academic** means all persons who completed a course receiving academic diploma, bachelor, master and doctoral degree level.

**6.2 Higher technical education** means all persons who completed vocational or technical education, and receiving

vocational diploma and the degree of bachelor.

**6.3 Teacher training** means all persons who completed a course receiving educational diploma and bachelor degree level.

**7. Short course vocational training** means all persons who have completed a vocational course of less than twelve months duration and have received a certificate or other document certifying completion of such a course. The educational requirements for persons taking such courses vary, but the minimum requirements are completion of at least grade 4 (Pratom 4) or the equivalent.

**8. Other** means all persons who have completed types of education other than the aforementioned.

## CHAPTER 2

### MAJOR FINDINGS

This chapter presents a summary of the results of the labor force survey conducted nation-wide during the 1-12 of October - December 2013 which is the fourth quarter of the year. The results obtained from this survey showed the number of employed, unemployed and interesting characteristics of the labor force during October – December 2013.

The number of population base used in the estimation procedure was changed from the survey round 1 in February, 1995 to the new series of Population Projection for Thailand, 1990-2020 which was revised by Quality of Life and Social Development Office, National Economic and Social Development Board in May 2003.

#### 1. Structure of the labor force

The total estimated population of about 39.4 million, were in the labor force. Of these, about 66.4% were residing in non-municipal areas and about 54.7% were males.

The “current labor force”, that is the currently active; either employed or was available for employment during October - December 2013, was about 39.3 million. Since the survey period was in the

agricultural season, the number of the seasonally inactive labor force was about 102,100 persons. This number will increase when the survey is conducted in non-agricultural season.

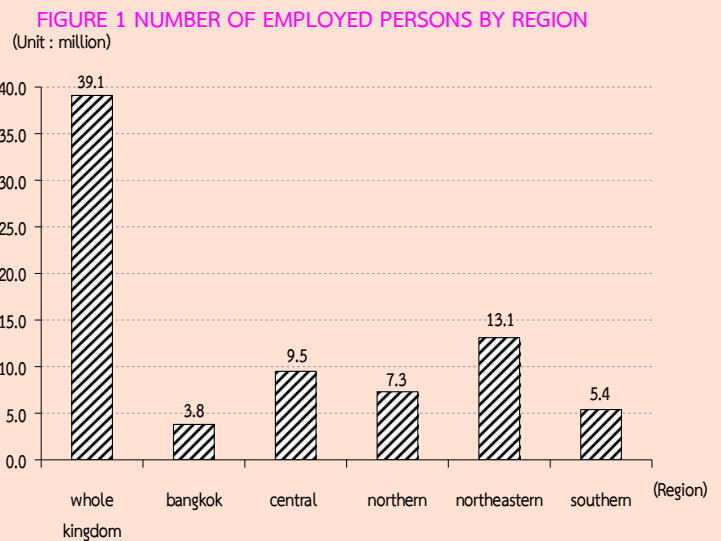

The current labor force was largely employed, however around 0.6% or about 0.26 million were unemployed. Of these, 0.1% were looking for jobs and the rest 0.5% were not, but available for work.

There were about 15.8 million persons, aged 15 years and over or 28.6% not in the labor force. With these, about 4.8 million were housewives, 4.4 million were students and 5.1 million were children/older/ill or disable people and others 1.5 million.

**TABLE A NUMBER AND PERCENTAGE OF POPULATION BY LABOR FORCE STATUS, AREA AND SEX**

LABOR FORCE STATUS	Whole kingdom			Municipal areas			Non - municipal areas		
	Total	Male	Female	Total	Male	Female	Total	Male	Female
Number ('000)									
Persons over 15 years	55,211.3	26,809.2	28,402.1	19,085.1	9,014.6	10,070.5	36,126.3	17,794.6	18,331.7
<b>Total labor force</b>	<b>39,445.1</b>	<b>21,574.8</b>	<b>17,870.3</b>	<b>13,271.5</b>	<b>7,003.2</b>	<b>6,268.3</b>	<b>26,173.6</b>	<b>14,571.6</b>	<b>11,601.9</b>
<b>Current labor force</b>	<b>39,342.9</b>	<b>21,527.1</b>	<b>17,815.9</b>	<b>13,235.2</b>	<b>6,982.4</b>	<b>6,252.7</b>	<b>26,107.8</b>	<b>14,544.6</b>	<b>11,563.1</b>
-Employed	39,087.0	21,377.1	17,709.9	13,136.6	6,929.5	6,207.2	25,950.4	14,447.7	11,502.7
At work	38,769.0	21,180.2	17,588.8	13,088.9	6,903.7	6,185.2	25,680.1	14,276.5	11,403.6
With job but not at work	318.0	197.0	121.1	47.7	25.8	21.9	270.3	171.2	99.1
-Unemployed	255.9	149.9	106.0	98.5	52.9	45.6	157.4	97.0	60.4
Looking for a job	55.0	31.6	23.3	20.3	8.8	11.5	34.6	22.8	11.9
Not looking /Available for work	200.9	118.3	82.6	78.2	44.1	34.1	122.7	74.2	48.5
<b>Seasonally inactive labor force</b>	<b>102.1</b>	<b>47.7</b>	<b>54.4</b>	<b>36.3</b>	<b>20.8</b>	<b>15.6</b>	<b>65.8</b>	<b>27.0</b>	<b>38.8</b>
<b>Not in labor force &gt; 15 years of age</b>	<b>15,766.3</b>	<b>5,234.4</b>	<b>10,531.9</b>	<b>5,813.6</b>	<b>2,011.4</b>	<b>3,802.1</b>	<b>9,952.7</b>	<b>3,223.0</b>	<b>6,729.7</b>
Household work	4,751.6	158.5	4,593.1	1,730.5	65.5	1,665.0	3,021.1	93.0	2,928.1
Studies	4,361.5	2,062.5	2,299.0	1,591.9	760.0	831.9	2,769.6	1,302.5	1,467.1
Too young/old or incapable to	5,097.5	2,136.5	2,961.0	1,724.0	718.3	1,005.7	3,373.5	1,418.3	1,955.2
Others	1,555.7	876.9	678.8	767.2	467.7	299.5	788.5	409.2	379.3
Percentage									
Persons over 15 years	100.0	100.0	100.0	100.0	100.0	100.0	100.0	100.0	100.0
<b>Total labor force</b>	<b>71.4</b>	<b>80.5</b>	<b>62.9</b>	<b>69.5</b>	<b>77.7</b>	<b>62.2</b>	<b>72.5</b>	<b>81.9</b>	<b>63.3</b>
<b>Current labor force</b>	<b>71.3</b>	<b>80.3</b>	<b>62.7</b>	<b>69.4</b>	<b>77.5</b>	<b>62.1</b>	<b>72.3</b>	<b>81.7</b>	<b>63.1</b>
-Employed	70.8	79.7	62.4	68.8	76.9	61.6	71.8	81.2	62.8
At work	70.2	79.0	61.9	68.6	76.6	61.4	71.1	80.2	62.2
With job but not at work	0.6	0.7	0.4	0.3	0.3	0.2	0.8	1.0	0.5
-Unemployed	0.5	0.6	0.4	0.5	0.6	0.5	0.4	0.5	0.3
Looking for a job	0.1	0.1	0.1	0.1	0.1	0.1	0.1	0.1	0.1
Not looking /Available for work	0.4	0.4	0.3	0.4	0.5	0.3	0.3	0.4	0.3
<b>Seasonally inactive labor force</b>	<b>0.2</b>	<b>0.2</b>	<b>0.2</b>	<b>0.2</b>	<b>0.2</b>	<b>0.2</b>	<b>0.2</b>	<b>0.2</b>	<b>0.2</b>
<b>Not in labor force &gt; 15 years of age</b>	<b>28.6</b>	<b>19.5</b>	<b>37.1</b>	<b>30.5</b>	<b>22.3</b>	<b>37.8</b>	<b>27.6</b>	<b>18.1</b>	<b>36.7</b>
Household work	8.6	0.6	16.2	9.1	0.7	16.5	8.4	0.5	16.0
Studies	7.9	7.7	8.1	8.3	8.4	8.3	7.7	7.3	8.0
Too young/old or incapable to	9.2	8.0	10.4	9.0	8.0	10.0	9.3	8.0	10.7
Others	2.8	3.3	2.4	4.0	5.2	3.0	2.2	2.3	2.1

TABLE B NUMBER AND PERCENTAGE OF POPULATION BY LABOR FORCE STATUS, SEX, REGION AND AREA

Labor Force Status and Sex	Whole Kingdom			Bangkok	Central Region			Northern Region			Northeastern Region			Southern Region		
	Total	M.A.	Non-M.A.		Total	M.A.	Non-M.A.	Total	M.A.	Non-M.A.	Total	M.A.	Non-M.A.	Total	M.A.	Non-M.A.
Number ('000)																
<b>Total</b>	<b>55,211.3</b>	<b>19,085.1</b>	<b>36,126.3</b>	<b>5,614.1</b>	<b>13,328.8</b>	<b>4,947.2</b>	<b>8,381.6</b>	<b>10,220.4</b>	<b>2,716.0</b>	<b>7,504.4</b>	<b>18,520.1</b>	<b>3,717.4</b>	<b>14,802.7</b>	<b>7,528.0</b>	<b>2,090.4</b>	<b>5,437.6</b>
In the labor force	39,445.1	13,271.5	26,173.6	3,844.4	9,613.2	3,528.5	6,084.7	7,334.5	1,873.9	5,460.6	13,190.3	2,560.1	10,630.2	5,462.7	1,464.6	3,998.1
Not in the labor force over 15 years	15,766.3	5,813.6	9,952.7	1,769.7	3,715.6	1,418.7	2,297.0	2,885.9	842.2	2,043.8	5,329.7	1,157.3	4,172.4	2,065.3	625.8	1,439.5
<b>Male</b>	<b>26,809.2</b>	<b>9,014.6</b>	<b>17,794.6</b>	<b>2,545.3</b>	<b>6,415.0</b>	<b>2,358.4</b>	<b>4,056.6</b>	<b>5,003.6</b>	<b>1,300.0</b>	<b>3,703.6</b>	<b>9,136.7</b>	<b>1,802.0</b>	<b>7,334.7</b>	<b>3,708.6</b>	<b>1,008.9</b>	<b>2,699.7</b>
In the labor force	21,574.8	7,003.2	14,571.6	1,950.4	5,160.6	1,865.6	3,295.0	4,012.8	992.4	3,020.4	7,383.2	1,397.0	5,986.2	3,067.8	797.8	2,270.1
Not in the labor force over 15 years	5,234.4	2,011.4	3,223.0	594.9	1,254.5	492.8	761.6	990.7	307.5	683.2	1,753.5	405.0	1,348.5	640.8	211.1	429.6
<b>Female</b>	<b>28,402.1</b>	<b>10,070.5</b>	<b>18,331.7</b>	<b>3,068.8</b>	<b>6,913.7</b>	<b>2,588.7</b>	<b>4,325.0</b>	<b>5,216.9</b>	<b>1,416.1</b>	<b>3,800.8</b>	<b>9,383.4</b>	<b>1,915.4</b>	<b>7,468.0</b>	<b>3,819.4</b>	<b>1,081.5</b>	<b>2,737.9</b>
In the labor force	17,870.3	6,268.3	11,601.9	1,894.0	4,452.6	1,662.9	2,789.7	3,321.7	881.4	2,440.2	5,807.2	1,163.1	4,644.0	2,394.8	666.8	1,728.0
Not in the labor force over 15 years	10,531.9	3,802.1	6,729.7	1,174.8	2,461.1	925.8	1,535.3	1,895.2	534.6	1,360.6	3,576.2	752.2	2,824.0	1,424.6	414.7	1,009.9
Percentage																
<b>Total</b>	<b>100.0</b>	<b>100.0</b>	<b>100.0</b>	<b>100.0</b>	<b>100.0</b>	<b>100.0</b>	<b>100.0</b>	<b>100.0</b>	<b>100.0</b>	<b>100.0</b>	<b>100.0</b>	<b>100.0</b>	<b>100.0</b>	<b>100.0</b>	<b>100.0</b>	<b>100.0</b>
In the labor force	71.4	69.5	72.5	68.5	72.1	71.3	72.6	71.8	69.0	72.8	71.2	68.9	71.8	72.6	70.1	73.5
Not in the labor force over 15 years	28.6	30.5	27.6	31.5	27.9	28.7	27.4	28.2	31.0	27.2	28.8	31.1	28.2	27.4	29.9	26.5
<b>Male</b>	<b>100.0</b>	<b>100.0</b>	<b>100.0</b>	<b>100.0</b>	<b>100.0</b>	<b>100.0</b>	<b>100.0</b>	<b>100.0</b>	<b>100.0</b>	<b>100.0</b>	<b>100.0</b>	<b>100.0</b>	<b>100.0</b>	<b>100.0</b>	<b>100.0</b>	<b>100.0</b>
In the labor force	80.5	77.7	81.9	76.6	80.4	79.1	81.2	80.2	76.3	81.6	80.8	77.5	81.6	82.7	79.1	84.1
Not in the labor force over 15 years	19.5	22.3	18.1	23.4	19.6	20.9	18.8	19.8	23.7	18.5	19.2	22.5	18.4	17.3	20.9	15.9
<b>Female</b>	<b>100.0</b>	<b>100.0</b>	<b>100.0</b>	<b>100.0</b>	<b>100.0</b>	<b>100.0</b>	<b>100.0</b>	<b>100.0</b>	<b>100.0</b>	<b>100.0</b>	<b>100.0</b>	<b>100.0</b>	<b>100.0</b>	<b>100.0</b>	<b>100.0</b>	<b>100.0</b>
In the labor force	62.9	62.2	63.3	61.7	64.4	64.2	64.5	63.7	62.3	64.2	61.9	60.7	62.2	62.7	61.7	63.1
Not in the labor force over 15 years	37.1	37.8	36.7	38.3	35.6	35.8	35.5	36.3	37.8	35.8	38.1	39.3	37.8	37.3	38.3	36.9

## 2. Labor force participation

Table C shows the labor force participation rate, which was 71.4%. The participation rate was defined as the percentage of the population in the total labor force to the population 15 years

and over. It was observed the participation rate in non-municipal areas was higher than the municipal areas (72.5% compared with 69.5%).

**TABLE C LABOR FORCE PARTICIPATION RATES BY AGE GROUP, SEX, REGION AND AREA**

Age group (Years) and sex	(Percentage)															
	Whole kingdom			Bangkok	Central region			Northern region			Northeastern region			Southern region		
	Total	M.A.	Non-M.A.	Total	M.A.	Non-M.A.	Total	M.A.	Non-M.A.	Total	M.A.	Non-M.A.	Total	M.A.	Non-M.A.	
<b>Total</b>	<b>71.4</b>	<b>69.5</b>	<b>72.5</b>	<b>68.5</b>	<b>72.1</b>	<b>71.3</b>	<b>72.6</b>	<b>71.8</b>	<b>69.0</b>	<b>72.8</b>	<b>71.2</b>	<b>68.9</b>	<b>71.8</b>	<b>72.6</b>	<b>70.1</b>	<b>73.5</b>
15-19	21.6	18.4	23.0	17.1	23.0	22.1	23.4	21.3	16.0	23.2	20.7	17.1	21.5	24.1	18.0	26.3
20-24	67.3	60.8	70.2	55.8	70.7	69.0	71.7	66.9	54.7	71.3	65.3	57.0	67.3	71.6	65.1	74.0
25-29	85.8	87.9	84.9	88.7	88.4	89.2	87.9	86.3	86.4	86.2	83.5	86.8	82.6	85.5	87.3	84.8
30-34	89.4	90.1	89.0	90.2	90.9	91.1	90.8	89.6	89.2	89.7	88.5	89.3	88.4	87.9	89.7	87.2
35-39	90.7	90.6	90.8	90.5	91.0	90.8	91.1	90.6	91.3	90.3	90.9	90.1	91.0	90.2	90.8	90.0
40-49	89.8	88.2	90.7	87.5	88.6	87.6	89.3	91.4	90.2	91.8	90.5	88.6	90.9	90.3	89.0	90.8
50-59	82.3	77.6	84.8	70.0	80.1	78.1	81.3	85.1	83.7	85.6	85.6	83.0	86.2	84.6	81.7	85.8
60 and over	37.8	30.1	41.9	21.4	34.9	30.3	37.4	39.9	35.9	41.4	42.0	36.4	43.4	42.0	33.8	45.2
<b>Male</b>	<b>80.5</b>	<b>77.7</b>	<b>81.9</b>	<b>76.6</b>	<b>80.4</b>	<b>79.1</b>	<b>81.2</b>	<b>80.2</b>	<b>76.3</b>	<b>81.6</b>	<b>80.8</b>	<b>77.5</b>	<b>81.6</b>	<b>82.7</b>	<b>79.1</b>	<b>84.1</b>
15-19	29.0	22.8	31.6	19.6	28.6	26.3	29.8	27.3	19.1	30.2	29.7	23.3	31.3	33.3	24.2	36.5
20-24	77.9	68.5	81.9	61.6	78.4	75.1	80.2	78.2	60.8	84.2	77.3	67.0	79.8	83.8	76.3	86.5
25-29	93.8	93.9	93.8	91.5	94.6	95.3	94.2	96.0	94.8	96.4	91.8	94.1	91.3	95.7	93.6	96.4
30-34	96.8	96.2	97.0	95.7	97.4	97.1	97.6	96.9	96.4	97.0	96.1	95.5	96.2	97.7	96.4	98.2
35-39	96.6	96.7	96.5	96.5	97.0	96.8	97.1	96.0	95.9	96.1	96.0	96.1	96.0	97.7	98.5	97.5
40-49	96.7	96.0	97.1	96.9	96.3	95.6	96.7	95.8	94.9	96.1	96.8	94.8	97.3	98.1	97.5	98.4
50-59	92.7	89.7	94.3	84.7	90.7	89.7	91.3	94.2	92.8	94.7	95.3	93.2	95.9	94.4	94.4	94.3
60 and over	49.4	38.1	55.1	26.7	44.0	35.9	48.5	50.9	46.1	52.7	56.6	48.6	58.5	54.5	42.3	59.0
<b>Female</b>	<b>62.9</b>	<b>62.2</b>	<b>63.3</b>	<b>61.7</b>	<b>64.4</b>	<b>64.2</b>	<b>64.5</b>	<b>63.7</b>	<b>62.3</b>	<b>64.2</b>	<b>61.9</b>	<b>60.7</b>	<b>62.2</b>	<b>62.7</b>	<b>61.7</b>	<b>63.1</b>
15-19	13.9	13.9	13.9	14.6	17.1	17.9	16.7	14.9	12.8	15.7	11.1	10.8	11.1	14.3	11.7	15.3
20-24	56.2	53.1	57.7	50.6	62.9	63.0	62.8	54.9	48.4	57.2	52.7	46.9	54.2	58.4	53.3	60.4
25-29	77.5	82.0	75.3	86.3	82.1	83.3	81.4	75.9	77.7	75.2	74.5	79.2	73.3	74.6	80.9	72.2
30-34	81.9	84.3	80.5	85.6	84.5	85.4	83.9	82.0	82.0	81.9	80.3	82.8	79.7	77.7	83.1	75.6
35-39	84.9	85.0	84.8	85.4	85.0	84.9	85.0	85.0	86.7	84.3	85.6	84.2	85.9	82.7	83.4	82.4
40-49	83.4	81.3	84.6	79.6	81.5	80.2	82.3	87.3	86.0	87.7	84.4	82.9	84.8	82.8	81.3	83.4
50-59	72.7	67.1	76.0	57.7	70.6	67.8	72.3	76.6	75.5	77.0	76.3	73.7	77.0	75.6	70.4	77.7
60 and over	28.8	24.1	31.3	17.6	28.0	26.1	29.1	31.0	28.0	32.1	30.4	27.0	31.3	32.3	27.4	34.2

The participation rates were relatively high in most aged-group, except the student group, aged 15-19 years, however they could also help family in their own account business. Particularly, agriculture households with farming business residing in non-municipal area. It was observed that higher participation rate in non-municipal areas than in municipal areas, where students mostly study only .

**FIGURE 2 LABOR FORCE PARTICIPATION RATES BY AGE GROUP (YEARS)**

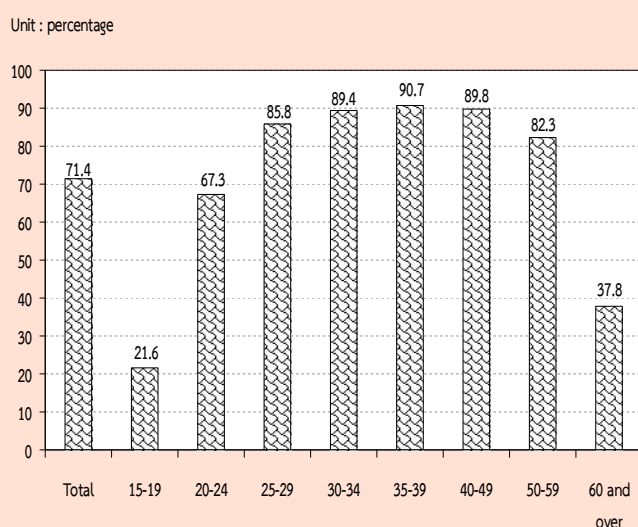

Considering sex differentials, it is found that males participated in the labor force more than females (80.5% and 62.9% respectively) . It was true in both areas and in every region.

Table D presents the participation rates with marital status, the divorced participated in the labor force with the highest rate (80.7%). Male with married status and female with divorced status participated in labour force with highest rate of 89.0% and 76.2% respectively. Considering by area, male with married status in municipal participated in the labour force lower than those of in non-municipal area (85.8% and 90.6% respectively) while female with divorced status in municipal participated in the labour force lower than those of in non – municipal area (77.2% and 75.5% respectively). (Excluding the smallest number of unknown current marital status).

**TABLE D LABOR FORCE PARTICIPATION RATES BY MARITAL STATUS, SEX AND AREA**

(Percentage)

Area and sex	Total	Marital status					
		Single	Married	Widowed	Divorced	Separated	Married do not know status
Total	71.4	58.9	80.0	35.2	80.7	78.9	39.9
Male	80.5	65.2	89.0	39.3	87.7	88.1	86.0
Female	62.9	50.4	71.3	34.2	76.2	72.6	16.6
Municipal areas	69.5	61.6	77.0	33.3	80.1	76.9	52.2
Male	77.7	64.7	85.8	35.0	85.4	85.5	100.0
Female	62.2	58.1	68.6	32.8	77.2	72.2	17.1
Non-municipal areas	72.5	57.2	81.4	36.2	81.1	80.3	24.5
Male	81.9	65.4	90.6	41.4	88.8	89.5	52.9
Female	63.3	44.3	72.6	34.9	75.5	73.0	16.1



Table E illustrates the participation rates by educational attainment, area and sex. It shows that persons with higher education, primary education and upper secondary education were in labour force. Those who completed lower than elementary level and lower secondary level seemed to be still in school and taking up employment.

The participation rates in non-municipal areas were mostly higher than in municipal areas, except upper secondary level (Vocational).

FIGURE 3 LABOR FORCE PARTICIPATION RATES BY LEVEL OF EDUCATIONAL ATTAINMENT

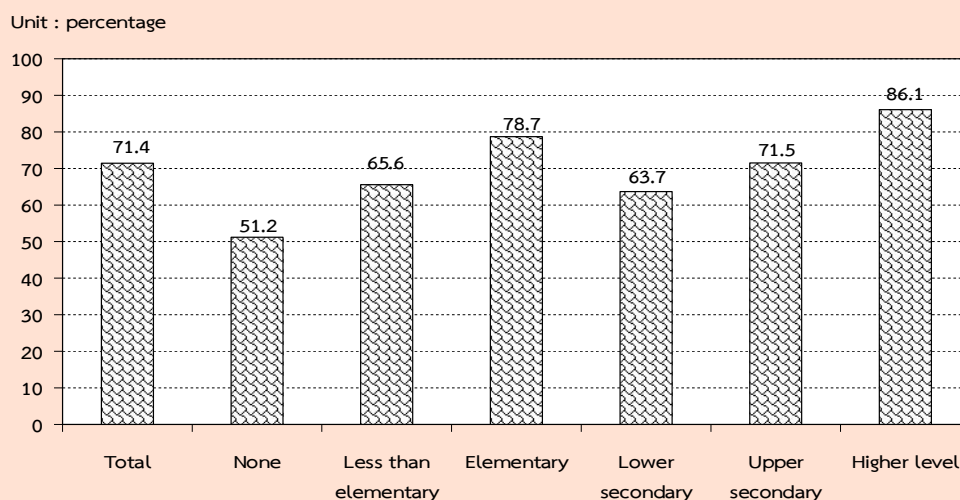

TABLE E LABOR FORCE PARTICIPATION RATES BY LEVEL OF EDUCATIONAL ATTAINMENT, AREA AND SEX

(Percentage)

Area and sex	Level of educational attainment											Others <sup>1/</sup>	Unknown
	Total	None	Less than elementary	Elementary	Lower secondary	Upper secondary level			Higher level				
						General/academic	Vocational	Teacher training	Academic	Higher technical education	Teacher training		
<b>Total</b>	71.4	51.2	65.6	78.7	63.7	71.0	73.6	58.2	87.3	85.6	81.1	85.9	76.6
Male	80.5	64.8	77.2	85.8	73.2	81.1	80.3	68.7	90.6	92.2	81.0	94.6	79.9
Female	62.9	43.7	56.6	70.9	53.1	60.3	64.8	50.5	84.7	78.0	81.2	76.8	72.8
<b>M.A.</b>	<b>69.5</b>	<b>45.9</b>	<b>58.5</b>	<b>74.9</b>	<b>61.7</b>	<b>65.2</b>	<b>74.0</b>	<b>40.9</b>	<b>85.8</b>	<b>84.2</b>	<b>76.0</b>	<b>84.3</b>	<b>73.1</b>
Male	77.7	62.1	70.8	82.9	69.7	73.2	80.7	55.0	88.9	91.1	75.6	92.9	76.0
Female	62.2	37.6	50.2	67.1	52.9	56.7	65.7	32.4	83.3	76.8	76.3	76.7	69.7
<b>Non-M.A.</b>	<b>72.5</b>	<b>53.3</b>	<b>68.0</b>	<b>80.2</b>	<b>64.6</b>	<b>74.7</b>	<b>73.2</b>	<b>72.5</b>	<b>90.1</b>	<b>86.8</b>	<b>85.1</b>	<b>87.3</b>	<b>81.5</b>
Male	81.9	65.8	79.3	86.9	74.8	86.0	79.9	77.9	94.0	93.0	85.1	95.7	85.1
Female	63.3	46.1	59.0	72.5	53.1	62.6	63.8	67.8	87.2	79.1	85.1	76.9	77.2

<sup>1/</sup> Including short course vocational

### 3. Employed labor force

**3.1 Work status :** Table F illustrated that almost half (about 42.1%) of the total employed person were employees. Of these member 4 out of 5 were employes of private sector, followed by own account workers (32.8%). The unpaid family workers and employer accounted for 22.3% and 2.8% of the total employed, while the percentage of members of producers' cooperatives was very small of about 0.1% of the total employed persons.

**FIGURE 4 PERCENTAGE OF EMPLOYED PERSONS BY WORK STATUS**

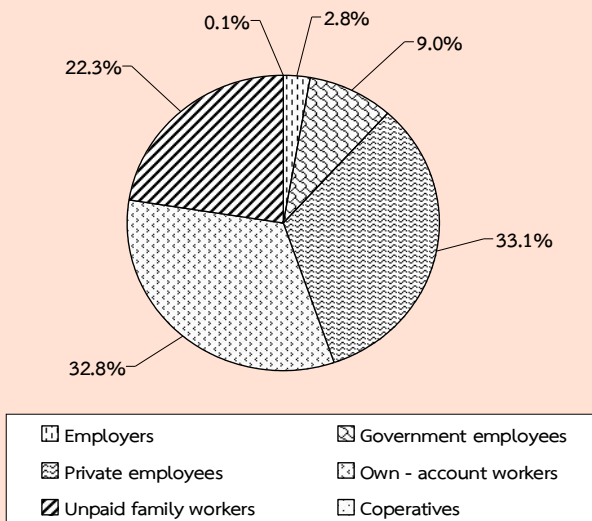

The majority of employed persons in both areas were employees, followed by own account workers. In municipal area, about 54.3% were employees, among these, mostly working in private sector (42.7%). Only 11.6% were government employees, followed by own account workers 27.2%. In non-municipal area, about 35.7% were own account workers, followed by employees (35.8%), among these, 28.2% working in private sector. For the proportion of unpaid family workers in municipal area

was rather low compared with non-municipal area (14.4% and 26.3% respectively).

Considering by region, it was found that the percentages of those employed in Bangkok, the Central and the South were employees, followed by own account workers. In contrast, the majority of employed persons in the Northeast were own account workers.

**3.2 Industry :** (Table G) About 41.6% of the total employed persons worked in agricultural sector and about 58.4% in non-agricultural sector ; the highest proportions of the employed persons was in wholesale and retail trade (15.0%), followed by manufacturing (13.5%), construction (5.9%), accommodation and food service activities (5.7%), public administration (4.1%) and education (3.0%). The rest shared in the other industries.

Most employed persons (84.6%) in municipal area worked in non-agricultural sector, the principal activities were wholesale and retail trade (21.9%), followed by manufacturing (17.9%), accommodation and food service activities (10.0%). But most of those in non-municipal area worked in agricultural sector (54.8%).

Considering regional differentials, it showed that the majority of employed persons in the region were in non-agricultural sector, especially the Central (74.6%), the South (54.2%), the North (49.7%) and the Northeast (41.2%). It was clearly seen that the majority of employed persons in Bangkok were in non-agricultural sector (99.3%).

TABLE F NUMBER AND PERCENTAGE OF EMPLOYED PERSONS BY WORK STATUS, REGION AND AREA

WORK STATUS	Whole Kingdom			Bangkok	Central Region			Northern Region			Northeastern Region			Southern Region		
	Total	M.A.	Non-M.A.	Total	M.A.	Non-M.A.	Total	M.A.	Non-M.A.	Total	M.A.	Non-M.A.	Total	M.A.	Non-M.A.	
Number ('000)																
Total	39,087.0	13,136.6	25,950.4	3,806.2	9,534.6	3,502.6	6,032.1	7,275.9	1,856.4	5,419.5	13,060.1	2,522.7	10,537.3	5,410.2	1,448.7	3,961.5
Employers	1,076.3	521.7	554.7	226.0	264.1	99.8	164.4	163.2	57.3	106.0	211.3	64.8	146.5	211.7	73.9	137.8
Government employees	3,501.4	1,526.1	1,975.3	343.2	835.1	352.6	482.5	697.9	263.5	434.3	1,142.7	373.5	769.3	482.5	193.3	289.2
Private employees	12,917.4	5,613.0	7,304.4	2,060.2	4,428.8	1,810.7	2,618.1	1,908.6	573.2	1,335.4	2,699.2	630.0	2,069.2	1,820.6	538.9	1,281.6
Own - account workers	12,825.7	3,572.2	9,253.5	874.9	2,545.3	843.6	1,701.7	2,562.0	603.7	1,958.3	4,997.6	829.1	4,168.5	1,845.9	420.9	1,425.0
Unpaid family workers	8,729.1	1,896.6	6,832.4	301.9	1,459.8	394.9	1,064.8	1,941.6	357.7	1,583.9	3,979.0	620.9	3,358.1	1,046.9	221.2	825.7
Members of Producers Cooperatives	37.2	7.0	30.2	-	1.6	1.0	0.6	2.7	1.0	1.7	30.3	4.5	25.8	2.7	0.5	2.2
Percentage																
Total	100.0	100.0	100.0	100.0	100.0	100.0	100.0	100.0	100.0	100.0	100.0	100.0	100.0	100.0	100.0	100.0
Employers	2.8	4.0	2.1	5.9	2.8	2.9	2.7	2.2	3.1	2.0	1.6	2.6	1.4	3.9	5.1	3.5
Government employees	9.0	11.6	7.6	9.0	8.8	10.1	8.0	9.6	14.2	8.0	8.8	14.8	7.3	8.9	13.3	7.3
Private employees	33.1	42.7	28.2	54.1	46.5	51.7	43.4	26.2	30.9	24.6	20.7	25.0	19.6	33.7	37.2	32.4
Own - account workers	32.8	27.2	35.7	23.0	26.7	24.1	28.2	35.2	32.5	36.1	38.3	32.9	39.6	34.1	29.1	36.0
Unpaid family workers	22.3	14.4	26.3	7.9	15.3	11.3	17.7	26.7	19.3	29.2	30.5	24.6	31.9	19.4	15.3	20.8
Members of Producers Cooperatives	0.1	0.1	0.1	-	0.0	0.0	0.0	0.0	0.1	0.0	0.2	0.2	0.2	0.1	0.0	0.1

**TABLE G NUMBER AND PERCENTAGE OF EMPLOYED PERSONS BY INDUSTRY, REGION AND AREA**

INDUSTRY	Whole Kingdom			Bangkok	Central Region			Northern Region			Northeastern Region			Southern Region		
	Total	M.A.	Non-M.A.	Total	M.A.	Non-M.A.	Total	M.A.	Non-M.A.	Total	M.A.	Non-M.A.	Total	M.A.	Non-M.A.	
Number ('000)																
<b>Total</b>	<b>39,087.0</b>	<b>13,136.7</b>	<b>25,950.4</b>	<b>3,806.2</b>	<b>9,534.6</b>	<b>3,502.6</b>	<b>6,032.1</b>	<b>7,275.9</b>	<b>1,856.4</b>	<b>5,419.5</b>	<b>13,060.1</b>	<b>2,522.7</b>	<b>10,537.3</b>	<b>5,410.3</b>	<b>1,448.7</b>	<b>3,961.5</b>
<b>Agricultural</b>	<b>16,260.6</b>	<b>2,031.2</b>	<b>14,229.5</b>	<b>28.3</b>	<b>2,421.5</b>	<b>330.2</b>	<b>2,091.3</b>	<b>3,657.9</b>	<b>507.5</b>	<b>3,150.4</b>	<b>7,673.5</b>	<b>925.8</b>	<b>6,747.8</b>	<b>2,479.5</b>	<b>239.5</b>	<b>2,240.0</b>
Agriculture, forestry and fishing	16,260.6	2,031.2	14,229.5	28.3	2,421.5	330.2	2,091.3	3,657.9	507.5	3,150.4	7,673.5	925.8	6,747.8	2,479.5	239.5	2,240.0
<b>Non-Agricultural</b>	<b>22,826.4</b>	<b>11,105.5</b>	<b>11,720.9</b>	<b>3,778.0</b>	<b>7,113.1</b>	<b>3,172.4</b>	<b>3,940.8</b>	<b>3,618.0</b>	<b>1,348.9</b>	<b>2,269.1</b>	<b>5,386.5</b>	<b>1,597.0</b>	<b>3,789.6</b>	<b>2,930.8</b>	<b>1,209.3</b>	<b>1,721.5</b>
Mining and quarrying	74.6	18.5	56.1	1.0	15.6	9.1	6.5	14.9	2.1	12.8	32.6	2.1	30.4	10.6	4.2	6.4
Manufacturing	5,290.8	2,356.8	2,934.0	701.5	2,566.9	1,045.8	1,521.1	690.1	242.4	447.6	926.7	213.2	713.5	405.6	153.9	251.7
Electricity, gas, steam and air conditioning supply	97.2	44.3	52.9	9.7	27.6	9.2	18.4	26.5	11.4	15.1	24.9	10.8	14.0	8.6	3.2	5.4
Water supply; sewerage, waste management and remediation activities	86.3	37.5	48.8	7.7	35.3	13.2	22.1	18.8	5.9	13.0	20.0	9.0	11.0	4.6	1.7	2.9
Construction	2,318.9	732.2	1,586.7	182.3	537.1	181.7	355.3	528.6	142.6	386.0	739.3	135.7	603.5	331.6	89.8	241.8
Wholesale and retail trade; repair of motor vehicles and motorcycles	5,856.9	2,875.9	2,981.0	911.9	1,487.6	708.3	779.3	921.4	362.6	558.8	1,617.4	516.5	1,100.9	918.6	376.6	542.0
Transportation and storage	963.9	584.6	379.3	320.1	342.5	161.9	180.6	81.6	30.5	51.1	126.8	34.3	92.5	92.9	37.8	55.1
Accommodation and food service activities	2,225.3	1,317.8	907.6	453.2	633.5	330.6	302.9	331.6	151.5	180.0	413.3	171.8	241.5	393.8	210.6	183.2
Information and communication	196.0	148.2	47.8	96.2	42.3	28.1	14.2	13.9	7.9	5.9	30.2	8.9	21.3	13.4	7.0	6.4
Financial and insurance activities	455.8	310.8	145.0	162.2	116.5	65.8	50.7	68.0	30.8	37.2	66.6	30.6	36.0	42.5	21.4	21.1
Real estate activities	128.1	99.2	28.9	46.6	39.6	27.5	12.2	17.4	8.4	9.0	13.9	8.0	5.9	10.7	8.8	1.9
Professional, scientific and technical activities	267.8	207.0	60.9	141.5	58.7	34.3	24.4	15.7	9.2	6.5	23.8	9.4	14.4	28.1	12.5	15.6
Administrative and support service activities	372.2	253.7	118.5	140.7	114.6	59.4	55.3	36.0	14.4	21.6	28.7	20.1	8.6	52.2	19.2	33.0
Public administration and defence; compulsory social security	1,606.2	696.1	910.1	154.8	389.6	174.6	215.0	303.5	115.6	188.0	550.2	162.6	387.6	208.0	88.5	119.5
Education	1,172.5	523.5	649.0	128.6	252.0	108.2	143.8	226.1	85.2	140.9	371.5	130.3	241.3	194.2	71.2	123.0
Human health and social work activities	646.4	308.9	337.5	86.9	160.2	69.3	90.9	135.0	55.3	79.7	182.1	62.2	119.9	82.2	35.2	47.1
Arts, entertainment and recreation	223.1	90.1	133.0	26.0	69.9	29.1	40.7	41.9	13.6	28.3	65.9	11.2	54.7	19.4	10.2	9.2
Other service activities	616.0	347.5	268.5	116.1	171.7	89.1	82.6	108.2	44.5	63.7	118.7	47.6	71.1	101.3	50.2	51.0
Activities of households as employers ; undifferentiated goods and services producing activities of households for own use	190.2	120.0	70.2	69.3	37.7	18.2	19.5	38.7	14.8	23.9	34.0	12.6	21.5	10.5	5.2	5.3
Activities of wxtraterritorial organizations and bodies	2.2	2.0	0.2	1.6	0.3	0.3	-	0.3	0.1	0.2	-	-	-	-	-	-
Unknown	36.1	30.8	5.3	20.0	14.0	8.8	5.3	-	-	-	-	-	-	2.1	2.1	-

**TABLE G NUMBER AND PERCENTAGE OF EMPLOYED PERSONS BY INDUSTRY, REGION AND AREA (Contd.)**

INDUSTRY	Whole Kingdom			Bangkok	Central Region			Northern Region			Northeastern Region			Southern Region		
	Total	M.A.	Non-M.A.	Total	M.A.	Non-M.A.	Total	M.A.	Non-M.A.	Total	M.A.	Non-M.A.	Total	M.A.	Non-M.A.	
	Percentage															
<b>Total</b>	<b>100.0</b>	<b>100.0</b>	<b>100.0</b>	<b>100.0</b>	<b>100.0</b>	<b>100.0</b>	<b>100.0</b>	<b>100.0</b>	<b>100.0</b>	<b>100.0</b>	<b>100.0</b>	<b>100.0</b>	<b>100.0</b>	<b>100.0</b>	<b>100.0</b>	<b>100.0</b>
<b>Agricultural</b>	<b>41.6</b>	<b>15.5</b>	<b>54.8</b>	<b>0.7</b>	<b>25.4</b>	<b>9.4</b>	<b>34.7</b>	<b>50.3</b>	<b>27.3</b>	<b>58.1</b>	<b>58.8</b>	<b>36.7</b>	<b>64.0</b>	<b>45.8</b>	<b>16.5</b>	<b>56.6</b>
Agriculture, forestry and fishing	41.6	15.5	54.8	0.7	25.4	9.4	34.7	50.3	27.3	58.1	58.8	36.7	64.0	45.8	16.5	56.6
<b>Non-Agricultural</b>	<b>58.4</b>	<b>84.6</b>	<b>45.2</b>	<b>99.3</b>	<b>74.6</b>	<b>90.6</b>	<b>65.3</b>	<b>49.7</b>	<b>72.7</b>	<b>41.9</b>	<b>41.2</b>	<b>63.3</b>	<b>36.0</b>	<b>54.2</b>	<b>83.5</b>	<b>43.4</b>
Mining and quarrying	0.2	0.1	0.2	0.0	0.2	0.3	0.1	0.2	0.1	0.2	0.3	0.1	0.3	0.2	0.3	0.2
Manufacturing	13.5	17.9	11.3	18.4	26.9	29.9	25.2	9.5	13.1	8.3	7.1	8.5	6.8	7.5	10.6	6.4
Electricity, gas, steam and air conditioning supply	0.3	0.3	0.2	0.3	0.3	0.3	0.3	0.4	0.6	0.3	0.2	0.4	0.1	0.2	0.2	0.1
Water supply; sewerage, waste management and remediation activities	0.2	0.3	0.2	0.2	0.4	0.4	0.4	0.3	0.3	0.2	0.2	0.4	0.1	0.1	0.1	0.1
Construction	5.9	5.6	6.1	4.8	5.6	5.2	5.9	7.3	7.7	7.1	5.7	5.4	5.7	6.1	6.2	6.1
Wholesale and retail trade; repair of motor vehicles and motorcycles	15.0	21.9	11.5	24.0	15.6	20.2	12.9	12.7	19.5	10.3	12.4	20.5	10.5	17.0	26.0	13.7
Transportation and storage	2.5	4.5	1.5	8.4	3.6	4.6	3.0	1.1	1.6	0.9	1.0	1.4	0.9	1.7	2.6	1.4
Accommodation and food service activities	5.7	10.0	3.5	11.9	6.6	9.4	5.0	4.6	8.2	3.3	3.2	6.8	2.3	7.3	14.5	4.6
Information and communication	0.5	1.1	0.2	2.5	0.4	0.8	0.2	0.2	0.4	0.1	0.2	0.4	0.2	0.3	0.5	0.2
Financial and insurance activities	1.2	2.4	0.6	4.3	1.2	1.9	0.8	0.9	1.7	0.7	0.5	1.2	0.3	0.8	1.5	0.5
Real estate activities	0.3	0.8	0.1	1.2	0.4	0.8	0.2	0.2	0.5	0.2	0.1	0.3	0.1	0.2	0.6	0.1
Professional, scientific and technical activities	0.7	1.6	0.2	3.7	0.6	1.0	0.4	0.2	0.5	0.1	0.2	0.4	0.1	0.5	0.9	0.4
Administrative and support service activities	1.0	1.9	0.5	3.7	1.2	1.7	0.9	0.5	0.8	0.4	0.2	0.8	0.1	1.0	1.3	0.8
Public administration and defence; compulsory social security	4.1	5.3	3.5	4.1	4.1	5.0	3.6	4.2	6.2	3.5	4.2	6.5	3.7	3.8	6.1	3.0
Education	3.0	4.0	2.5	3.4	2.6	3.1	2.4	3.1	4.6	2.6	2.8	5.2	2.3	3.6	4.9	3.1
Human health and social work activities	1.7	2.4	1.3	2.3	1.7	2.0	1.5	1.9	3.0	1.5	1.4	2.5	1.1	1.5	2.4	1.2
Arts, entertainment and recreation	0.6	0.7	0.5	0.7	0.7	0.8	0.7	0.6	0.7	0.5	0.5	0.4	0.5	0.4	0.7	0.2
Other service activities	1.6	2.7	1.0	3.1	1.8	2.5	1.4	1.5	2.4	1.2	0.9	1.9	0.7	1.9	3.5	1.3
Activities of households as employers ; undifferentiated goods and services producing activities of households for own use	0.5	0.9	0.3	1.8	0.4	0.5	0.3	0.5	0.8	0.4	0.3	0.5	0.2	0.2	0.4	0.1
Activities of wxtraterritorial organizations and bodies	0.0	0.0	0.0	0.0	0.0	0.0	-	0.0	0.0	0.0	-	-	-	-	-	-
Unknown	0.1	0.2	0.0	0.5	0.2	0.3	0.1	-	-	-	-	-	-	0.0	0.2	-

**TABLE H NUMBER AND PERCENTAGE OF EMPLOYED PERSONS BY OCCUPATION, REGION AND AREA**

OCCUPATION	Whole Kingdom			Bangkok	Central Region			Northern Region			Northeastern Region			Southern Region		
	Total	M.A.	Non-M.A.		Total	M.A.	Non-M.A.	Total	M.A.	Non-M.A.	Total	M.A.	Non-M.A.	Total	M.A.	Non-M.A.
	Number ('000)															
<b>Total</b>	<b>39,087.0</b>	<b>13,136.6</b>	<b>25,950.4</b>	<b>3,806.2</b>	<b>9,534.6</b>	<b>3,502.6</b>	<b>6,032.1</b>	<b>7,275.9</b>	<b>1,856.4</b>	<b>5,419.5</b>	<b>13,060.1</b>	<b>2,522.7</b>	<b>10,537.3</b>	<b>5,410.2</b>	<b>1,448.7</b>	<b>3,961.5</b>
Legislator, senior officials and manage	1,484.4	806.5	677.9	373.0	396.5	178.8	217.7	174.6	67.3	107.3	374.2	103.6	270.5	166.2	83.7	82.5
Professionals	1,983.2	1,134.9	848.3	482.3	487.8	242.6	245.2	295.6	127.9	167.7	468.1	181.3	286.8	249.4	100.8	148.6
Technicians and associate professionals	1,496.3	883.6	612.6	383.7	510.8	235.6	275.2	184.4	76.2	108.2	248.8	101.0	147.8	168.6	87.2	81.4
Clerks	1,254.9	701.8	553.0	282.3	403.1	173.7	229.4	185.7	81.4	104.3	244.0	95.9	148.1	139.8	68.5	71.3
Service workers and shop and market sales workers	6,660.2	3,489.1	3,171.0	1,055.5	1,804.0	889.6	914.4	1,081.4	465.1	616.3	1,659.1	598.0	1,061.1	1,060.2	480.9	579.3
Skilled agricultural and fishery workers	15,181.2	1,896.2	13,285.0	33.8	2,100.4	288.2	1,812.2	3,342.6	462.4	2,880.2	7,336.0	880.1	6,455.8	2,368.4	231.7	2,136.7
Craftsmen and related trades workers	4,098.7	1,600.2	2,498.4	402.8	1,241.3	506.6	734.7	860.3	267.4	592.9	1,029.5	236.4	793.2	564.8	187.1	377.7
Plant and machine operators and assemblers	3,173.5	1,415.4	1,758.1	483.5	1,482.1	626.4	855.7	360.6	113.4	247.2	644.9	123.8	521.2	202.3	68.3	134.0
Elementary occupations	3,725.4	1,186.7	2,538.7	299.7	1,091.4	351.1	740.3	790.7	195.3	595.4	1,055.6	202.7	852.9	488.1	137.9	350.1
Workers not classifiable by occupation	29.4	22.1	7.3	9.6	17.2	10.0	7.3	-	-	-	-	-	-	2.6	2.6	-
	Percentage															
<b>Total</b>	<b>100.0</b>	<b>100.0</b>	<b>100.0</b>	<b>100.0</b>	<b>100.0</b>	<b>100.0</b>	<b>100.0</b>	<b>100.0</b>	<b>100.0</b>	<b>100.0</b>	<b>100.0</b>	<b>100.0</b>	<b>100.0</b>	<b>100.0</b>	<b>100.0</b>	<b>100.0</b>
Legislator, senior officials and manage	3.8	6.1	2.6	9.8	4.2	5.1	3.6	2.4	3.6	2.0	2.9	4.1	2.6	3.1	5.8	2.1
Professionals	5.1	8.6	3.3	12.7	5.1	6.9	4.1	4.1	6.9	3.1	3.6	7.2	2.7	4.6	7.0	3.8
Technicians and associate professionals	3.8	6.7	2.4	10.1	5.4	6.7	4.6	2.5	4.1	2.0	1.9	4.0	1.4	3.1	6.0	2.1
Clerks	3.2	5.3	2.1	7.4	4.2	5.0	3.8	2.6	4.4	1.9	1.9	3.8	1.4	2.6	4.7	1.8
Service workers and shop and market sales workers	17.0	26.6	12.2	27.7	18.9	25.4	15.2	14.9	25.1	11.4	12.7	23.7	10.1	19.6	33.2	14.6
Skilled agricultural and fishery workers	38.8	14.4	51.2	0.9	22.0	8.2	30.0	45.9	24.9	53.2	56.2	34.9	61.3	43.8	16.0	53.9
Craftsmen and related trades workers	10.5	12.2	9.6	10.6	13.0	14.5	12.2	11.8	14.4	10.9	7.9	9.4	7.5	10.4	12.9	9.5
Plant and machine operators and assemblers	8.1	10.8	6.8	12.7	15.5	17.9	14.2	5.0	6.1	4.6	4.9	4.9	5.0	3.7	4.7	3.4
Elementary occupations	9.5	9.0	9.8	7.9	11.5	10.0	12.3	10.9	10.5	11.0	8.1	8.0	8.1	9.0	9.5	8.8
Workers not classifiable by occupation	0.1	0.2	0.0	0.3	0.2	0.3	0.1	-	-	-	-	-	-	0.1	0.2	-

**TABLE I NUMBER AND PERCENTAGE OF EMPLOYED PERSON BY LEVEL OF EDUCATIONAL ATTAINMENT, REGION AND AREA**

LEVEL OF EDUCATIONAL ATTAINMENT	Whole Kingdom			Bangkok	Central Region			Northern Region			Northeastern Region			Southern Region		
	Total	M.A.	Non-M.A.		Total	M.A.	Non-M.A.	Total	M.A.	Non-M.A.	Total	M.A.	Non-M.A.	Total	M.A.	Non-M.A.
Number ('000)																
<b>Total</b>	<b>39,087.0</b>	<b>13,136.6</b>	<b>25,950.4</b>	<b>3,806.2</b>	<b>9,534.6</b>	<b>3,502.6</b>	<b>6,032.1</b>	<b>7,275.9</b>	<b>1,856.4</b>	<b>5,419.5</b>	<b>13,060.1</b>	<b>2,522.7</b>	<b>10,537.3</b>	<b>5,410.2</b>	<b>1,448.7</b>	<b>3,961.5</b>
None	1,275.2	318.1	957.1	43.9	344.5	119.7	224.8	567.3	86.8	480.5	125.9	21.7	104.2	193.6	46.0	147.6
Less than Elementary	8,761.8	2,014.5	6,747.3	326.7	1,841.4	509.9	1,331.6	2,028.0	442.1	1,585.9	3,646.1	558.2	3,088.0	919.5	177.7	741.9
Elementary	9,746.7	2,641.5	7,105.2	763.1	2,138.9	677.8	1,461.1	1,543.1	335.1	1,208.0	3,781.8	561.1	3,220.7	1,519.8	304.4	1,215.5
Lower Secondary	6,499.6	2,014.1	4,485.5	495.9	1,722.7	629.8	1,092.9	1,112.3	250.8	861.5	2,223.9	391.4	1,832.5	944.8	246.2	698.7
Upper Secondary Level	5,828.0	2,235.0	3,593.0	598.6	1,535.8	640.6	895.2	1,019.1	305.4	713.8	1,841.0	443.4	1,397.5	833.6	247.1	586.5
General/Academic	4,576.9	1,640.9	2,935.9	393.7	1,122.2	469.0	653.2	802.9	232.3	570.6	1,594.6	362.8	1,231.8	663.5	183.2	480.3
Vocational	1,241.2	590.9	650.3	204.8	410.6	170.6	240.0	214.1	72.9	141.1	242.5	79.5	163.0	169.2	63.1	106.2
Teacher Training	9.9	3.1	6.8	-	2.9	1.0	1.9	2.2	0.2	2.1	3.9	1.2	2.8	0.8	0.8	-
Higher Level	6,769.1	3,806.4	2,962.8	1,560.8	1,829.0	859.4	969.6	996.5	428.3	568.2	1,432.3	545.5	886.7	950.5	412.3	538.2
Academic	4,107.4	2,609.2	1,498.2	1,282.1	1,039.6	510.3	529.3	562.8	266.5	296.3	696.7	304.0	392.7	526.1	246.3	279.8
Higher Technical Education	1,902.8	884.2	1,018.7	216.1	622.7	280.4	342.4	296.1	108.5	187.6	483.1	159.7	323.4	284.7	119.5	165.3
Teacher Training	758.9	313.0	445.9	62.5	166.6	68.8	97.9	137.6	53.3	84.3	252.5	81.8	170.6	139.7	46.6	93.1
Others <sup>1/</sup>	60.3	26.5	33.8	3.6	40.9	15.8	25.1	8.4	6.9	1.6	-	-	-	7.4	0.2	7.2
Unknown	146.4	80.6	65.7	13.7	81.4	49.5	31.9	1.2	1.1	0.1	9.1	1.4	7.7	40.9	14.9	26.0
Percentage																
<b>Total</b>	<b>100.0</b>	<b>100.0</b>	<b>100.0</b>	<b>100.0</b>	<b>100.0</b>	<b>100.0</b>	<b>100.0</b>	<b>100.0</b>	<b>100.0</b>	<b>100.0</b>	<b>100.0</b>	<b>100.0</b>	<b>100.0</b>	<b>100.0</b>	<b>100.0</b>	<b>100.0</b>
None	3.3	2.4	3.7	1.2	3.6	3.4	3.7	7.8	4.7	8.9	1.0	0.9	1.0	3.6	3.2	3.7
Less than Elementary	22.4	15.3	26.0	8.6	19.3	14.6	22.1	27.9	23.8	29.3	27.9	22.1	29.3	17.0	12.3	18.7
Elementary	24.9	20.1	27.4	20.1	22.4	19.4	24.2	21.2	18.1	22.3	29.0	22.2	30.6	28.1	21.0	30.7
Lower Secondary	16.6	15.3	17.3	13.0	18.1	18.0	18.1	15.3	13.5	15.9	17.0	15.5	17.4	17.5	17.0	17.6
Upper Secondary Level	14.9	17.0	13.9	15.7	16.1	18.3	14.8	14.0	16.5	13.2	14.1	17.6	13.3	15.4	17.1	14.8
General/Academic	11.7	12.5	11.3	10.3	11.8	13.4	10.8	11.0	12.5	10.5	12.2	14.4	11.7	12.3	12.7	12.1
Vocational	3.2	4.5	2.5	5.4	4.3	4.9	4.0	2.9	3.9	2.6	1.9	3.2	1.6	3.1	4.4	2.7
Teacher Training	0.0	0.0	0.0	-	0.0	0.0	0.0	0.0	0.0	0.0	0.0	0.1	0.0	0.0	0.1	-
Higher Level	17.3	29.0	11.4	41.0	19.2	24.5	16.1	13.7	23.1	10.5	11.0	21.6	8.4	17.6	28.5	13.6
Academic	10.5	19.9	5.8	33.7	10.9	14.6	8.8	7.7	14.4	5.5	5.3	12.1	3.7	9.7	17.0	7.1
Higher Technical Education	4.9	6.7	3.9	5.7	6.5	8.0	5.7	4.1	5.8	3.5	3.7	6.3	3.1	5.3	8.3	4.2
Teacher Training	1.9	2.4	1.7	1.6	1.8	2.0	1.6	1.9	2.9	1.6	1.9	3.2	1.6	2.6	3.2	2.4
Others <sup>1/</sup>	0.2	0.2	0.1	0.1	0.4	0.5	0.4	0.1	0.4	0.0	-	-	-	0.1	0.0	0.2
Unknown	0.4	0.6	0.3	0.4	0.9	1.4	0.5	0.0	0.1	0.0	0.1	0.1	0.1	0.8	1.0	0.7

<sup>1/</sup> Including short course vocational



**3.3 Occupation** : the distribution of employed persons by occupation (table H), showed that skilled agricultural and fishery workers constituted the bulk of the employed labor force (38.8%). The occupation group with the next largest number of workers was service workers and shop and market sales workers which accounted for 17.0%, craftsmen and related trades workers about 10.5% and elementary occupations workers 9.5% the rest were the other occupations.

The pattern of occupation in municipal area was quite different from that of non-municipal area and the whole kingdom. In municipal area, about 26.6% of the total employed were service workers and shop and market sales workers, 14.4% were skilled agricultural and fishery workers, 12.2% were craftsmen and related trades workers, 10.8% were plant and machine operators and assemblers workers. The occupational patterns in non-municipal area were similar to the whole kingdom, which the largest number of workers were skilled agricultural and fishery workers 51.2%, followed by service workers and shop and market sales workers 12.2% and elementary occupations 9.8%.

In almost region, the occupational patterns were not very different. That was the principal occupation was agricultural occupation, especially in the Northeast, comprised 56.2%, the next was the North (45.9%), the South (43.8%) and the Central (22.0%). But in Bangkok, service workers and shop and market sales workers constituted

about 27.7% of the total employed, followed by around 12.7% were plant and machine operators, craftsmen and related trade workers were 10.6%, technicians and associate professionals were 10.1% legislator, senior officials and manage were 9.8% and elementary occupation workers were 7.9% and the rest were the other occupations.

**3.4 Education** : The distribution of employed persons by level of educational attainment (Table I) illustrated that vast majority of employed people were with rather low level of education, (50.6% ; only some elementary level or no education), while those of 31.5% were with secondary level, 17.3% with higher level and the rest were others.

Employed people resided in municipal areas completed higher than elementary level (secondary and higher level) with higher rate than those lived in non-municipal areas (61.3% and 42.6% respectively). In municipal area, 37.8% of employed persons held some elementary level or no education , 32.3% secondary level and 29.0% with higher level, whereas the corresponding educational level for employed persons in non-municipal area were 57.1%, 31.2% and 11.4% respectively.

The majority of employed persons in every region were with some elementary level or no education, especially in the Northeast (about 57.9%), followed by the North (56.9%), the South (48.7%) and the Central (45.3%). It was observed that there were relatively high number of employed people with secondary and higher levels in the Central (34.2% and 19.2%) and the South (32.9% and 17.6%)

In Bangkok, most of employed persons completed higher than elementary education (69.7%), especially there was the highest rate of those with higher level of education (41.0%).

#### 4. Unemployment

The unemployment rate is the ratio of the number of unemployed persons to

the labor force expressed as a percentage. It depends, therefore, on the definition of unemployment as well as of the labor force adopted in the survey. Beginning from the survey in August 1982, unemployment has been measured, for a better understanding of the situation, in terms of persons available for works, including not only those actively looking for work but also those not looking for but available for work. As well, the classification of the labor force status or activity has been revised to include, the current labor force, the seasonally inactive labor force, to constitute what is described as the total labor force. Different unemployment rates can be computed for purpose of comparative analysis, using different measures of unemployment and labor force as given in Table J.

TABLE J DIFFERENT RATES OF UNEMPLOYMENT, QUARTER 4 : OCTOBER – DECEMBER 2013

(Percentage)		
Labor force	Actively looking for work	Total available for work
Current labor force	0.1	0.6
Total labor force	0.1	0.6

In general, during the agricultural season, the unemployment rate calculated from the total labor force is very close to that obtained from the current labor force

but in the slack season the rates are quite different.

At this quarter of the survey, the rate of total unemployment or percentage

of the total labor force who did not work but were available for work (total available for work) was about 0.6% while the open unemployment which measured from those who were actively looking for work was 0.1%. Generally, any measurement of unemployment shows that the number of unemployed persons was among the off-season of agriculture are more than the numbers among agricultural season of the same year.

Table K reveals that the rate of unemployment was rather high among the

young population aged 15-24 years or those who just entered in the labor force. Of these the population aged 15-29 years (include males and females) had very high rates of unemployment, especially the population aged 15-19 years had the highest rates (3.6%). This reflects an increasingly widespread problem of unemployment among the young population with middle and high level of educational attainment since the young with secondary level, higher level or equivalent educational levels begin to enter the labor market at around this age-group.

**FIGURE 5 UNEMPLOYMENT RATES BY AGE GROUP (YEARS)**

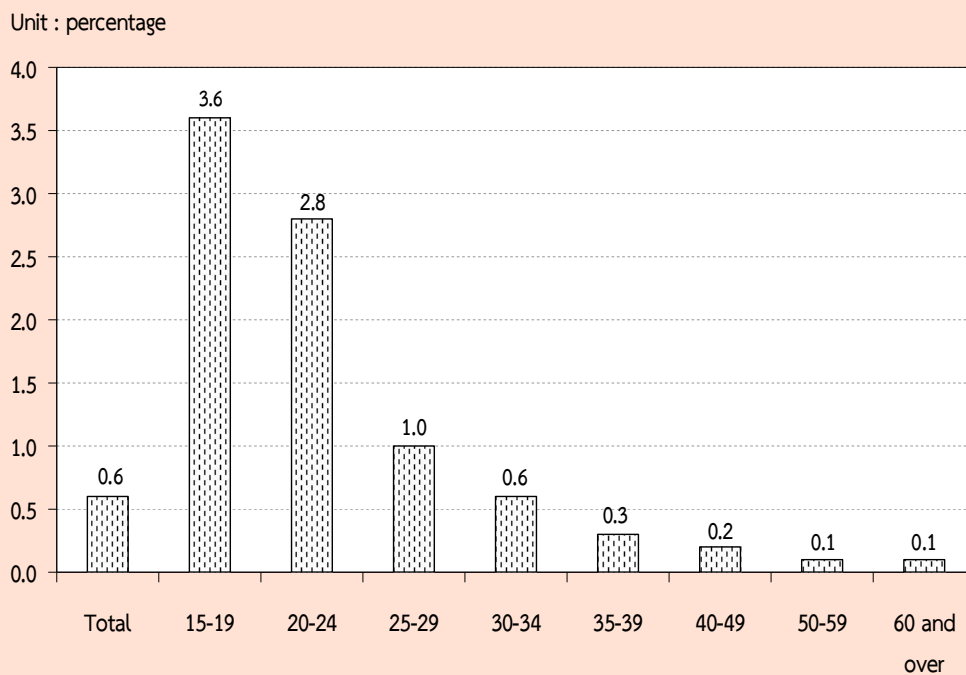

**TABLE K UNEMPLOYMENT RATES BY AGE GROUP, SEX, REGION AND AREA**

Sex and age group (years)	(Percentage)															
	Whole kingdom			Bangkok	Central region			Northern region			Northeastern region			Southern region		
	Total	M.A.	Non-M.A.		Total	M.A.	Non-M.A.	Total	M.A.	Non-M.A.	Total	M.A.	Non-M.A.	Total	M.A.	Non-M.A.
<b>Total</b>	<b>0.6</b>	<b>0.7</b>	<b>0.6</b>	<b>0.7</b>	<b>0.7</b>	<b>0.7</b>	<b>0.7</b>	<b>0.6</b>	<b>0.7</b>	<b>0.6</b>	<b>0.6</b>	<b>0.8</b>	<b>0.5</b>	<b>0.8</b>	<b>1.0</b>	<b>0.7</b>
15-19	3.6	4.0	3.5	4.6	4.6	4.8	4.5	2.0	2.9	1.8	3.5	3.8	3.4	4.0	2.8	4.3
20-24	2.8	3.5	2.6	2.5	3.3	2.8	3.6	2.7	4.7	2.2	2.7	4.1	2.4	2.6	4.2	2.0
25-29	1.0	1.3	0.9	1.7	1.1	1.3	1.0	1.1	0.8	1.2	0.6	1.3	0.4	1.3	1.4	1.3
30-34	0.6	0.8	0.4	1.0	0.5	0.5	0.5	0.7	0.6	0.7	0.4	0.7	0.4	0.6	1.3	0.3
35-39	0.3	0.4	0.3	0.6	0.2	0.2	0.3	0.3	0.7	0.2	0.4	0.4	0.4	0.1	0.1	0.1
40-49	0.2	0.2	0.1	0.3	0.2	0.2	0.2	0.1	0.1	0.1	0.1	0.1	0.1	0.2	0.4	0.2
50-59	0.1	0.1	0.1	0.2	0.1	0.1	0.1	0.3	0.2	0.3	0.0	0.1	-	0.1	0.0	0.1
60 and over	0.1	0.0	0.1	-	0.1	0.1	0.2	0.2	0.1	0.2	-	-	-	0.1	0.1	0.1
<b>Male</b>	<b>0.7</b>	<b>0.8</b>	<b>0.7</b>	<b>0.7</b>	<b>0.8</b>	<b>0.7</b>	<b>0.9</b>	<b>0.7</b>	<b>0.8</b>	<b>0.7</b>	<b>0.5</b>	<b>0.7</b>	<b>0.5</b>	<b>0.8</b>	<b>1.0</b>	<b>0.7</b>
15-19	3.7	4.4	3.4	2.2	5.7	6.0	5.6	1.3	3.7	0.7	3.7	5.5	3.4	3.7	2.4	4.0
20-24	2.6	2.9	2.5	2.4	3.6	2.2	4.3	2.3	3.3	2.1	2.1	2.8	1.9	2.6	4.3	2.0
25-29	1.0	1.1	1.0	1.0	1.3	1.3	1.2	1.5	1.1	1.6	0.4	0.9	0.3	1.4	1.3	1.5
30-34	0.7	1.0	0.5	1.7	0.5	0.6	0.5	0.9	0.5	1.1	0.6	0.8	0.5	0.4	1.3	0.0
35-39	0.4	0.7	0.3	1.1	0.3	0.3	0.2	0.5	1.1	0.3	0.5	0.4	0.5	0.0	0.2	-
40-49	0.2	0.2	0.1	0.2	0.2	0.1	0.2	0.1	0.2	0.1	0.1	0.1	0.1	0.3	0.5	0.2
50-59	0.1	0.2	0.1	0.2	0.1	0.2	-	0.3	0.4	0.3	-	-	-	0.1	0.0	0.2
60 and over	0.1	0.0	0.1	-	0.2	0.0	0.3	0.1	0.1	0.1	-	-	-	0.2	0.1	0.3
<b>Female</b>	<b>0.6</b>	<b>0.7</b>	<b>0.5</b>	<b>0.6</b>	<b>0.6</b>	<b>0.7</b>	<b>0.5</b>	<b>0.5</b>	<b>0.7</b>	<b>0.5</b>	<b>0.6</b>	<b>0.9</b>	<b>0.5</b>	<b>0.7</b>	<b>0.9</b>	<b>0.6</b>
15-19	3.6	3.3	3.7	7.9	2.6	2.9	2.5	3.5	1.6	4.1	2.8	-	3.5	4.8	3.7	5.0
20-24	3.2	4.4	2.7	2.6	3.0	3.7	2.7	3.4	6.5	2.4	3.7	6.0	3.2	2.6	4.2	2.1
25-29	1.0	1.6	0.7	2.3	1.0	1.4	0.8	0.6	0.5	0.7	0.8	1.8	0.5	1.3	1.6	1.1
30-34	0.4	0.5	0.3	0.3	0.4	0.4	0.4	0.4	0.8	0.2	0.2	0.5	0.2	0.9	1.3	0.7
35-39	0.2	0.1	0.3	0.1	0.2	0.0	0.4	0.1	0.2	-	0.3	0.4	0.3	0.3	0.1	0.3
40-49	0.2	0.3	0.1	0.3	0.2	0.4	0.1	0.1	0.1	0.1	0.2	0.1	0.2	0.2	0.3	0.1
50-59	0.1	0.1	0.1	0.1	0.1	0.1	0.1	0.2	0.1	0.2	0.1	0.3	-	0.1	-	0.1
60 and over	0.1	0.1	0.1	-	0.1	0.2	-	0.3	0.0	0.3	-	-	-	-	-	-

Considered unemployment rate by sex, it was found that, unemployment rate of male (0.7%), and rate of female (0.6%). The unemployment rate in municipal area was 0.7% and non-municipal area was 0.6%. Similar pattern appeared in most regions, the highest rates of unemployment in the South with 0.8%, follow by Bangkok and the Central with 0.7%, the North and the Northeast with 0.6%.

Considering on levels of educational attainment of the unemployed persons (Table L), it was found that the unemployment rates of persons attained

higher level, upper secondary level and lower secondary level were rather high.

FIGURE 6 UNEMPLOYMENT RATES BY LEVEL OF EDUCATIONAL ATTAINMENT

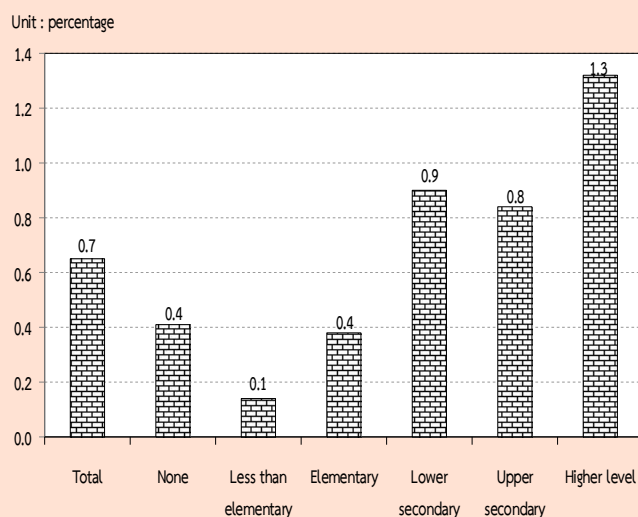

TABLE L UNEMPLOYMENT RATES BY LEVEL OF EDUCATIONAL ATTAINMENT, SEX AND AREA

(Percentage)

Area and sex	Level of educational attainment											
	Total	None	Less than elementary	Elementary	Lower secondary	Upper secondary level			Higher level		Others <sup>1/</sup> and unknown	
						General/academic	Vocational	Teacher training	Academic	Higher technical education	Teacher training	
<b>Total</b>	<b>0.7</b>	<b>0.4</b>	<b>0.1</b>	<b>0.4</b>	<b>0.9</b>	<b>0.7</b>	<b>1.2</b>	<b>-</b>	<b>1.4</b>	<b>1.3</b>	<b>0.9</b>	<b>1.3</b>
Male	0.7	0.2	0.2	0.5	1.1	0.9	1.2	-	1.2	1.2	0.6	0.6
Female	0.6	0.6	0.1	0.2	0.7	0.5	1.3	-	1.6	1.3	1.1	2.2
<b>M.A.</b>	<b>0.7</b>	<b>0.5</b>	<b>0.2</b>	<b>0.4</b>	<b>1.1</b>	<b>0.7</b>	<b>1.0</b>	<b>-</b>	<b>1.2</b>	<b>1.0</b>	<b>0.9</b>	<b>0.5</b>
Male	0.8	0.1	0.3	0.4	1.3	0.9	0.9	-	1.0	0.8	0.7	-
Female	0.7	0.8	0.1	0.4	0.8	0.5	1.0	-	1.3	1.3	1.0	1.1
<b>Non-M.A.</b>	<b>0.6</b>	<b>0.4</b>	<b>0.1</b>	<b>0.4</b>	<b>0.8</b>	<b>0.7</b>	<b>1.5</b>	<b>-</b>	<b>1.8</b>	<b>1.5</b>	<b>0.9</b>	<b>1.8</b>
Male	0.7	0.2	0.1	0.6	1.0	0.9	1.4	-	1.5	1.6	0.5	1.0
Female	0.5	0.5	0.1	0.1	0.6	0.6	1.6	-	2.1	1.4	1.2	3.0

<sup>1/</sup> Including short course vocational

## 5. Characteristics of the unemployed labor force

Table M illustrates that the unemployed persons were largely males, (58.6%) whereas the corresponding percentage for females was 41.4%. The percentage of unemployed male were

about 53.7% and 61.6% of the total unemployed in municipal area and non-municipal area respectively which was higher than the female (46.3% and 38.4% respectively.)

**TABLE M NUMBER AND PERCENTAGE OF UNEMPLOYED PERSONS BY LEVEL OF EDUCATIONAL ATTAINMENT, SEX AND AREA**

Area and sex	Level of educational attainment											
	Total	None	Less than elementary	Elementary	Lower secondary	Upper secondary level			Higher level			Others <sup>1/</sup> and unknown
						General/academic	Vocational	Teacher training	Academic	Higher technical education	Teacher training	
Number ('000)												
<b>Total</b>	255.9	5.2	12.0	37.6	59.5	33.8	15.7	-	59.4	24.6	7.1	1.0
Male	149.9	1.0	6.9	29.3	42.2	23.5	9.5	-	22.2	13.7	1.4	0.2
Female	106.0	4.2	5.1	8.3	17.3	10.3	6.2	-	37.2	10.9	5.7	0.8
<b>Municipal areas</b>	<b>98.5</b>	<b>1.7</b>	<b>3.6</b>	<b>10.3</b>	<b>21.5</b>	<b>12.0</b>	<b>5.8</b>	<b>-</b>	<b>31.4</b>	<b>9.1</b>	<b>2.8</b>	<b>0.4</b>
Male	52.9	0.2	2.8	5.9	15.1	8.5	3.4	-	12.4	3.9	0.8	-
Female	45.6	1.5	0.8	4.4	6.4	3.5	2.4	-	18.9	5.2	2.1	0.4
<b>Non-municipal areas</b>	<b>157.4</b>	<b>3.6</b>	<b>8.4</b>	<b>27.3</b>	<b>38.0</b>	<b>21.8</b>	<b>9.9</b>	<b>-</b>	<b>28.0</b>	<b>15.5</b>	<b>4.2</b>	<b>0.6</b>
Male	97.0	0.8	4.1	23.4	27.1	15.0	6.1	-	9.8	9.9	0.7	0.2
Female	60.4	2.8	4.3	3.9	11.0	6.8	3.8	-	18.2	5.7	3.6	0.4
Percentage												
<b>Total</b>	100.0	2.0	4.7	14.7	23.3	13.2	6.1	-	23.2	9.6	2.8	0.5
Male	100.0	0.7	4.6	19.5	28.1	15.7	6.3	-	14.8	9.2	1.0	0.1
Female	100.0	4.0	4.8	7.9	16.4	9.8	5.8	-	35.1	10.3	5.3	0.8
<b>Municipal areas</b>	<b>100.0</b>	<b>1.7</b>	<b>3.7</b>	<b>10.5</b>	<b>21.8</b>	<b>12.2</b>	<b>5.9</b>	<b>-</b>	<b>31.8</b>	<b>9.2</b>	<b>2.9</b>	<b>0.4</b>
Male	100.0	0.3	5.3	11.1	28.5	16.1	6.5	-	23.5	7.3	1.4	-
Female	100.0	3.2	1.8	9.7	14.0	7.6	5.2	-	41.5	11.5	4.6	0.8
<b>Non-municipal areas</b>	<b>100.0</b>	<b>2.3</b>	<b>5.3</b>	<b>17.4</b>	<b>24.2</b>	<b>13.9</b>	<b>6.3</b>	<b>-</b>	<b>17.8</b>	<b>9.9</b>	<b>2.7</b>	<b>0.4</b>
Male	100.0	0.8	4.2	24.1	27.9	15.5	6.3	-	10.1	10.2	0.7	0.2
Female	100.0	4.6	7.1	6.5	18.2	11.3	6.3	-	30.2	9.4	5.9	0.7

<sup>1/</sup> Including short course vocational

The majority of the unemployed persons (61.5%) were in non-municipal area because these area constituted a larger part of the total labor force. About 64.7% of the total unemployed males were in non-

municipal area while it was 57.0% of females. However, the percentage of unemployed males and females were lower in busy season than the slack season.

The unemployed persons with low level of education, i.e. some elementary education and no education was about 21.4% of the total unemployed, those with the higher level, i.e. secondary and higher level were about 42.6% and 35.6% respectively. Non-municipal area accounted higher than Municipal area for some elementary and no education (25.0% compared with 15.9%). While municipal area accounted higher proportion than non-municipal area for higher level (43.9% compared with 30.4%).

## 6. Hours worked

Data on number of hours worked and additional hours available for work obtained from all employed persons. In the case of persons who had job but did not work at all during the survey week, the

question on hours worked was interpreted as the zero hour per week. The data on hours worked included hours worked on all occupations ; principal as well as others.

The data summarized in Table N showed that about 27.0% of the employed persons worked 50 hours or more per week. About 56.8% of employed persons worked 35-49 hours per week. On the other hand, about 83.8% of employed person worked 35 hours or more per week and they might be classified as fully employed. About 15.4%, worked less than 35 hours per week ; may be treated as under-employed. Employed persons, with regular job but did not work during the survey week (0 hour) , accounted only 0.8%.

TABLE N NUMBER AND PERCENTAGE OF EMPLOYED PERSONS BY HOURS WORKED PER WEEK

Hours worked per week	Employed persons		Persons available for additional work	
	Number (in thousands)	Percentage	Number (in thousands)	Percentage (as compared to employed)
Total	39,087.0	100.0	483.2	1.2
0 hour	318.0	0.8	67.7	21.3
1 - 9 hours	356.3	0.9	32.0	9.0
10 - 19 hours	1,177.7	3.0	81.2	6.9
20 - 29 hours	2,612.2	6.7	100.5	3.9
30 - 34 hours	1,883.9	4.8	64.7	3.4
35 - 39 hours	4,481.0	11.5	38.4	0.9
40 - 49 hours	17,692.4	45.3	79.7	0.5
50 hours and over	10,565.5	27.0	19.1	0.2



The percentage of employed persons who were available for additional work, which is also an indicator for under-employment, accounted for about 1.2%. Of the employed persons who worked less than 35 hours per week, 4.6% desired and were available for additional work. The details of hours worked by occupation, industry and work status are presented in the statistical tables ( Appendix B : Statistical tables 8-10 ).

## 7. Wages and salaries

Data on wages and salaries have been collected in respect of all employees in accordance with the system applicable to each case and converted into the equivalent monthly wages and salaries. The data have been tabulated by industry, sex and area separately for government and private employees (see Appendix B : statistical tables 15 - 16). In this chapter, data on the number of male and female employees by wages level or salaries (not including supplementary earnings) and area are presented in Table O.

On the whole, about 49.6% of 16.4 million employees had monthly wages or salaries of 5,501-10,000 Baht, around 33.9% had over 10,000 Baht per month, 13.1% had 2,501-5,500 Baht and about 2.8% received less than 2,500 Baht per month.

The majority of employees in municipal area had higher level of wages or salaries than their counterpart in the other area. For instance, only about 7.8% of employees in municipal area received monthly wages or salaries, below 5,501 Baht whereas the corresponding figure in non-municipal area was 22.1%. Around 91.0% of employees in municipal area earned more than 5,500 Baht compared with 77.7% in non-municipal area. Moreover, about 47.6% of employees in municipal area earned more than 10,000 Baht a month, while the percentages in non-municipal area was only 23.3%.

**FIGURE 7 PERCENTAGE OF EMPLOYEES BY WAGE OR SALARY / MONTH**  
(Baht / Month)

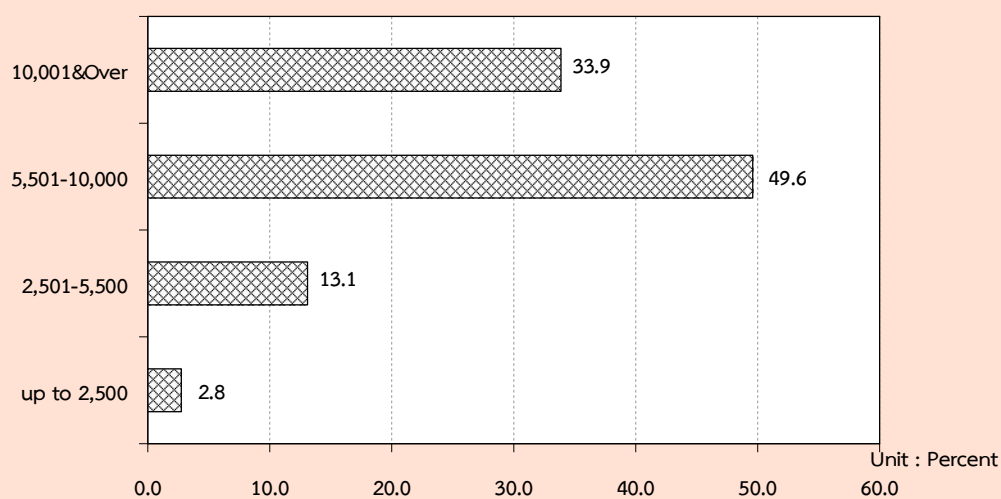

**TABLE O NUMBER AND PERCENTAGE OF EMPLOYEES BY WAGE/SALARY, SEX AND AREA**

Monthly wage/ Salary level (Baht)	Whole kingdom			Municipal areas			Non- municipal areas		
	Total	Government sector	Private sector	Total	Government sector	Private sector	Total	Government sector	Private sector
Number ('000)									
<b>Total</b>	<b>16,418.7</b>	<b>3,501.4</b>	<b>12,917.4</b>	<b>7,139.1</b>	<b>1,526.1</b>	<b>5,613.0</b>	<b>9,279.6</b>	<b>1,975.3</b>	<b>7,304.4</b>
Up to 2,500	451.1	22.9	428.2	76.7	5.3	71.4	374.3	17.6	356.8
2,501-5,500	2,151.1	226.7	1,924.4	476.2	42.7	433.5	1,674.9	184.0	1,490.9
5,501-10,000	8,141.7	1,108.5	7,033.2	3,095.9	344.0	2,751.9	5,045.7	764.5	4,281.3
10,001 & Over	5,561.7	2,116.2	3,445.5	3,400.1	1,112.3	2,287.8	2,161.6	1,003.8	1,157.8
Unknown	113.2	27.2	86.1	90.1	21.8	68.3	23.1	5.4	17.7
<b>Male</b>	<b>9,088.0</b>	<b>1,796.5</b>	<b>7,291.5</b>	<b>3,774.8</b>	<b>775.0</b>	<b>2,999.8</b>	<b>5,313.2</b>	<b>1,021.5</b>	<b>4,291.7</b>
Up to 2,500	209.1	6.3	202.8	34.1	1.6	32.5	175.0	4.6	170.3
2,501-5,500	1,097.9	128.7	969.2	220.3	22.5	197.8	877.6	106.2	771.4
5,501-10,000	4,677.4	626.5	4,050.9	1,631.2	186.0	1,445.2	3,046.2	440.5	2,605.7
10,001 & Over	3,046.1	1,021.0	2,025.1	1,843.4	553.2	1,290.2	1,202.7	467.8	734.9
Unknown	57.5	14.1	43.5	45.8	11.7	34.1	11.7	2.4	9.3
<b>Female</b>	<b>7,330.8</b>	<b>1,704.9</b>	<b>5,625.9</b>	<b>3,364.3</b>	<b>751.1</b>	<b>2,613.2</b>	<b>3,966.5</b>	<b>953.7</b>	<b>3,012.7</b>
Up to 2,500	242.0	16.6	225.4	42.7	3.7	39.0	199.4	13.0	186.4
2,501-5,500	1,053.2	98.0	955.2	256.0	20.3	235.7	797.3	77.8	719.5
5,501-10,000	3,464.3	481.9	2,982.3	1,464.7	158.0	1,306.7	1,999.5	324.0	1,675.6
10,001 & Over	2,515.6	1,095.2	1,420.4	1,556.7	559.1	997.6	958.9	536.1	422.9
Unknown	55.7	13.1	42.6	44.3	10.1	34.2	11.4	3.0	8.4
Percentage									
<b>Total</b>	<b>100.0</b>	<b>100.0</b>	<b>100.0</b>	<b>100.0</b>	<b>100.0</b>	<b>100.0</b>	<b>100.0</b>	<b>100.0</b>	<b>100.0</b>
Up to 2,500	2.8	0.7	3.3	1.1	0.4	1.3	4.0	0.9	4.9
2,501-5,500	13.1	6.5	14.9	6.7	2.8	7.7	18.1	9.3	20.4
5,501-10,000	49.6	31.7	54.5	43.4	22.5	49.0	54.4	38.7	58.6
10,001 & Over	33.9	60.4	26.7	47.6	72.9	40.8	23.3	50.8	15.9
Unknown	0.7	0.8	0.7	1.3	1.4	1.2	0.3	0.3	0.2
<b>Male</b>	<b>100.0</b>	<b>100.0</b>	<b>100.0</b>	<b>100.0</b>	<b>100.0</b>	<b>100.0</b>	<b>100.0</b>	<b>100.0</b>	<b>100.0</b>
Up to 2,500	2.3	0.4	2.8	0.9	0.2	1.1	3.3	0.5	4.0
2,501-5,500	12.1	7.2	13.3	5.8	2.9	6.6	16.5	10.4	18.0
5,501-10,000	51.5	34.9	55.6	43.2	24.0	48.2	57.3	43.1	60.7
10,001 & Over	33.5	56.8	27.8	48.8	71.4	43.0	22.6	45.8	17.1
Unknown	0.6	0.8	0.6	1.2	1.5	1.1	0.2	0.2	0.2
<b>Female</b>	<b>100.0</b>	<b>100.0</b>	<b>100.0</b>	<b>100.0</b>	<b>100.0</b>	<b>100.0</b>	<b>100.0</b>	<b>100.0</b>	<b>100.0</b>
Up to 2,500	3.3	1.0	4.0	1.3	0.5	1.5	5.0	1.4	6.2
2,501-5,500	14.4	5.8	17.0	7.6	2.7	9.0	20.1	8.2	23.9
5,501-10,000	47.3	28.3	53.0	43.5	21.0	50.0	50.4	34.0	55.6
10,001 & Over	34.3	64.2	25.3	46.3	74.4	38.2	24.2	56.2	14.0
Unknown	0.8	0.8	0.8	1.3	1.4	1.3	0.3	0.3	0.3

It was observed that, as a whole, government employees got higher level of monthly wages or salaries than the private ones. This partly because, in this survey, the private employees included also those of daily wages employees and laborers who usually earned rather low income. About 18.2% of the private employees earned less than 5,501 Baht a month as compared with 7.2% of the government employees. On the other hand, the government employees who received over 5,500 Baht per month accounted for about 92.1% of the total

government employees while the private employees only accounted for 81.2%.

## 8. Supplementary benefits

Apart from data on basic wages and salaries, information such as receipt of supplementary benefits in cash i.e. bonuses and overtime payments, and in kind i.e. food, clothing, housing, and others was also collected. The data on number of employees receiving benefits are summarized in Table P.

**TABLE P NUMBER AND PERCENTAGE OF PRIVATE EMPLOYEES AND GOVERNMENT EMPLOYEES BY RECEIVING SUPPLEMENTARY BENEFITS, AREA AND SEX**

(In thousands)

Sector, area and sex	Total employees	Number of employees receiving supplementary benefits						
		Bonus	Overtime	Other Cash	Food	Clothing	Housing	Others
<b>Total</b>	<b>4,552.1</b>	<b>44.2</b>	<b>1,605.7</b>	<b>2,329.0</b>	<b>1,254.6</b>	<b>45.5</b>	<b>617.5</b>	<b>474.5</b>
		<b>(1.0)</b>	<b>(35.3)</b>	<b>(51.2)</b>	<b>(27.6)</b>	<b>(1.0)</b>	<b>(13.6)</b>	<b>(10.4)</b>
Male	2,440.5	27.3	883.9	1,261.2	596.3	22.7	359.7	234.3
		(1.1)	(36.2)	(51.7)	(24.4)	(0.9)	(14.7)	(9.6)
Female	2,111.6	16.9	721.8	1,067.8	658.4	22.7	257.8	240.2
		(0.8)	(34.2)	(50.6)	(31.2)	(1.1)	(12.2)	(11.4)
<b>Private sector</b>	<b>3,419.5</b>	<b>32.0</b>	<b>1,410.6</b>	<b>1,494.3</b>	<b>1,215.3</b>	<b>39.5</b>	<b>427.2</b>	<b>450.4</b>
		<b>(0.9)</b>	<b>(41.3)</b>	<b>(43.7)</b>	<b>(35.5)</b>	<b>(1.2)</b>	<b>(12.5)</b>	<b>(13.2)</b>
Male	1,868.2	19.4	804.2	824.7	580.4	18.9	245.9	221.7
		(1.0)	(43.0)	(44.1)	(31.1)	(1.0)	(13.2)	(11.9)
Female	1,551.3	12.6	606.4	669.6	635.0	20.7	181.2	228.8
		(0.8)	(39.1)	(43.2)	(40.9)	(1.3)	(11.7)	(14.7)
<b>Government sector</b>	<b>1,132.7</b>	<b>12.3</b>	<b>195.1</b>	<b>834.8</b>	<b>39.3</b>	<b>5.9</b>	<b>190.3</b>	<b>24.0</b>
		<b>(1.1)</b>	<b>(17.2)</b>	<b>(73.7)</b>	<b>(3.5)</b>	<b>(0.5)</b>	<b>(16.8)</b>	<b>(2.1)</b>
Male	572.3	7.9	79.8	436.5	15.9	3.9	113.8	12.6
		(1.4)	(13.9)	(76.3)	(2.8)	(0.7)	(19.9)	(2.2)
Female	560.3	4.4	115.4	398.3	23.4	2.1	76.5	11.5
		(0.8)	(20.6)	(71.1)	(4.2)	(0.4)	(13.7)	(2.0)

**TABLE P NUMBER AND PERCENTAGE OF PRIVATE EMPLOYEES AND GOVERNMENT EMPLOYEES BY RECEIVING SUPPLEMENTARY BENEFITS, AREA AND SEX (Cont.)**

(In thousands)

Sector, area and sex	Total employees	Number of employees receiving supplementary benefits						
		Bonus	Overtime	Other cash	Food	Clothing	Housing	Others
<b>Private sector</b>								
<b>Municipal areas</b>	<b>1,556.8</b>	<b>15.0</b>	<b>645.8</b>	<b>678.6</b>	<b>524.5</b>	<b>14.7</b>	<b>232.7</b>	<b>156.1</b>
		(1.0)	(41.5)	(43.6)	(33.7)	(0.9)	(14.9)	(10.0)
Male	830.9	9.3	386.6	368.7	229.5	6.5	114.0	81.9
		(1.1)	(46.5)	(44.4)	(27.6)	(0.8)	(13.7)	(9.9)
Female	726.0	5.7	259.2	309.9	295.0	8.3	118.7	74.2
		(0.8)	(35.7)	(42.7)	(40.6)	(1.1)	(16.3)	(10.2)
<b>Non-municipal areas</b>	<b>1,862.6</b>	<b>17.0</b>	<b>764.8</b>	<b>815.7</b>	<b>690.9</b>	<b>24.8</b>	<b>194.5</b>	<b>294.3</b>
		(0.9)	(41.1)	(43.8)	(37.1)	(1.3)	(10.4)	(15.8)
Male	1,037.3	10.1	417.6	456.0	350.9	12.4	131.9	139.8
		(1.0)	(40.3)	(44.0)	(33.8)	(1.2)	(12.7)	(13.5)
Female	825.4	6.9	347.2	359.7	340.0	12.4	62.6	154.5
		(0.8)	(42.1)	(43.6)	(41.2)	(1.5)	(7.6)	(18.7)
<b>Government sector</b>								
<b>Municipal areas</b>	<b>511.5</b>	<b>6.7</b>	<b>102.4</b>	<b>358.3</b>	<b>12.0</b>	<b>2.6</b>	<b>115.0</b>	<b>13.5</b>
		(1.3)	(20.0)	(70.0)	(2.3)	(0.5)	(22.5)	(2.6)
Male	266.0	3.7	40.1	197.5	4.0	2.0	71.9	9.1
		(1.4)	(15.1)	(74.3)	(1.5)	(0.7)	(27.0)	(3.4)
Female	245.5	3.0	62.3	160.7	8.0	0.7	43.2	4.4
		(1.2)	(25.4)	(65.5)	(3.3)	(0.3)	(17.6)	(1.8)
<b>Non-municipal areas</b>	<b>621.2</b>	<b>5.6</b>	<b>92.7</b>	<b>476.5</b>	<b>27.3</b>	<b>3.3</b>	<b>75.3</b>	<b>10.5</b>
		(0.9)	(14.9)	(76.7)	(4.4)	(0.5)	(12.1)	(1.7)
Male	306.4	4.2	39.6	239.0	11.9	1.9	41.9	3.5
		(1.4)	(12.9)	(78.0)	(3.9)	(0.6)	(13.7)	(1.1)
Female	936.0	7.0	145.8	714.0	42.7	4.7	108.7	17.6
		(0.7)	(15.6)	(76.3)	(4.6)	(0.5)	(11.6)	(1.9)

1/ One employee can receive more than 1 type of supplementary benefits.

Certain types of supplementary benefits such as overtime, food supplies and clothing seem to be more common in the private sector than in the government sector. Other cash, housing and bonus however, seem to be more common in the government sector than in the private sector. The private employees in municipal area received more supplementary benefits such as overtime, housing and bonus than those in non-municipal area (about 41.5%, 14.9% and 1.0% respectively).

The private employees in non-municipal area received more supplementary benefits such as other cash, food supplies and clothing supplies than those in municipal area or (about 43.8%, 37.1% and 1.3% respectively). The government employees in municipal area received more supplementary benefits such as housing, overtime and bonus those in non-municipal area (about 22.5%, 20.0% and 1.3% respectively). The government employees in non-municipal area received more supplementary benefits, such as other cash and food supplies than those in municipal area or about 76.7% and 4.4% respectively.

# ภาคผนวก ก

## ระเบียบวิธี

### 1. แผนการสุ่มตัวอย่าง

แผนการสุ่มตัวอย่างที่ใช้เป็นแบบ Stratified Two – Stage Sampling โดยมีจังหวัดเป็น สตราตัม เขตแฉงนั้บ ( ในเขตเทศบาล และ นอกเขตเทศบาล ) เป็นหน่วยตัวอย่างชั้นที่หนึ่ง ครั้วเรือนส่วนบุคคล และสมาชิกในครั้วเรือนกลุ่มบุคคลประเภทคนงาน เป็นหน่วยตัวอย่างชั้นที่สอง

#### การจัดสตราตัม

จังหวัดเป็นสตราตัม ซึ่งมีทั้งสิ้น 77 สตราตัม และในแต่ละสตราตัม ได้ทำการแบ่งออกเป็น 2 สตราตัมย่อย ตามลักษณะการปกครองของกรมการปกครอง คือ ในเขตเทศบาล และนอกเขตเทศบาล

#### การเลือกตัวอย่างชั้นที่หนึ่ง

จากแต่ละสตราตัมย่อย หรือแต่ละเขตการปกครอง ได้ทำการเลือกเขตแฉงนั้บตัวอย่าง อย่าง อีสรระต้อกัน โดยให้ความน่าจะเป็นในการเลือกเป็นปฏิภาคกับจำนวนครั้วเรือนของเขตแฉงนั้บตัวอย่างนั้น ๆ ได้ จำนวนตัวอย่างทั้งสิ้น 5,970 เขตแฉงนั้บตัวอย่าง จากทั้งสิ้นจำนวน 127,460 เขตแฉงนั้บตัวอย่าง ซึ่งกระจาย ไปตามภาค และเขตการปกครอง เป็นดังนี้

ภาค	รวม	ในเขตเทศบาล	นอกเขตเทศบาล
กรุงเทพมหานคร	300	300	-
กลาง ( ยกเว้น กรุงเทพมหานคร )	1,902	900	1,002
เหนือ	1,278	630	648
ตะวันออกเฉียงเหนือ	1,476	732	744
ใต้	1,014	498	516
<b>รวมทั้งราชอาณาจักร</b>	<b>5,970</b>	<b>3,060</b>	<b>2,910</b>

## การเลือกตัวอย่างขั้นที่สอง

ในขั้นนี้เป็นการเลือกครัวเรือนตัวอย่างจากครัวเรือนส่วนบุคคลทั้งสิ้น ในบัญชีรายชื่อครัวเรือน ซึ่งได้จากการนับจุดในแต่ละเขตแจนับตัวอย่าง ด้วยวิธีการสุ่มแบบมีระบบ โดยกำหนดขนาดตัวอย่างเป็นดังนี้คือ

ในเขตเทศบาล : กำหนด 16 ครัวเรือนตัวอย่าง ต่อเขตแจนับตัวอย่าง

นอกเขตเทศบาล: กำหนด 12 ครัวเรือนตัวอย่าง ต่อเขตแจนับตัวอย่าง

ก่อนที่จะทำการเลือกครัวเรือนตัวอย่าง ได้มีการจัดเรียงรายชื่อครัวเรือนส่วนบุคคลใหม่ตามขนาดครัวเรือน ซึ่งวัดด้วยจำนวนสมาชิกในครัวเรือน

ในกรณีของครัวเรือนกลุ่มบุคคลประเภทคนงาน ในขั้นนี้เป็นการเลือกสมาชิกตัวอย่างจากครัวเรือนกลุ่มบุคคลประเภทคนงานทุกครัวเรือนในแต่ละเขตแจนับตัวอย่าง ด้วยวิธีการสุ่มแบบมีระบบ

จำนวนครัวเรือนส่วนบุคคลตัวอย่างทั้งสิ้นที่ต้องทำการแจนับ จำแนกตามภาค และเขตการปกครอง เป็นดังนี้คือ

ภาค	รวม	ในเขตเทศบาล	นอกเขตเทศบาล
กรุงเทพมหานคร	4,800	4,800	-
กลาง ( ยกเว้น กรุงเทพมหานคร )	26,424	14,400	12,024
เหนือ	17,856	10,080	7,776
ตะวันออกเฉียงเหนือ	20,640	11,712	8,928
ใต้	14,160	7,968	6,192
<b>รวมทั้งราชอาณาจักร</b>	<b>83,880</b>	<b>48,960</b>	<b>34,920</b>

## 2. วิธีการประมาณผล

การเสนอผลของการสำรวจได้เสนอผลการสำรวจในระดับจังหวัด ส่วนในระดับภาค คือ กรุงเทพมหานคร ภาคกลาง (ยกเว้นกรุงเทพมหานคร) ภาคเหนือ ภาคตะวันออกเฉียงเหนือ และภาคใต้ นั้น ได้เสนอผลในระดับเขตการปกครอง คือ ในเขตเทศบาล และนอกเขตเทศบาล

ในการประมาณค่า กำหนดให้

$$g = 1, 2, 3, \dots, 20 \quad (\text{หมวดอายุ - เพศ})$$

$$k = 1, 2, 3, \dots, m_{hij} \quad (\text{เขตแดนนับตัวอย่าง})$$

$$j = 1, 2 \quad (\text{เขตการปกครอง})$$

$$i = 1, 2, 3, \dots, A_h \quad (\text{จังหวัด})$$

$$h = 1, 2, 3, 4, 5 \quad (\text{ภาค})$$

### การประมาณค่ายอดรวม

1. สูตรการประมาณค่ายอดรวมที่ปรับแล้วของจำนวนประชากรที่มีลักษณะที่ต้องการศึกษา  $X$  สำหรับ หมวดอายุ - เพศ  $g$  เขตการปกครอง  $j$  จังหวัด  $i$  ภาค  $h$  คือ

$$x''_{hijg} = \frac{x'_{hijg}}{y'_{hijg}} Y_{hijg} = r_{hijg} Y_{hijg} \quad \dots\dots\dots (1)$$

- โดยที่
- $x'_{hijg}$  คือ ค่าประมาณยอดรวมโดยปกติจากการเลือกตัวอย่างสองขั้นตอน ของจำนวนประชากรทั้งสิ้นที่มีลักษณะที่ต้องการศึกษา  $X$  สำหรับหมวดอายุ - เพศ  $g$  เขตการปกครอง  $j$  จังหวัด  $i$  ภาค  $h$
  - $y'_{hijg}$  คือ ค่าประมาณยอดรวมโดยปกติจากการเลือกตัวอย่างสองขั้นตอน ของจำนวนประชากรทั้งสิ้น สำหรับหมวดอายุ - เพศ  $g$  เขตการปกครอง  $j$  จังหวัด  $i$  ภาค  $h$
  - $Y_{hijg}$ <sup>[1]</sup> คือ ค่าประมาณจำนวนประชากรทั้งสิ้นที่ได้จากการคาดประมาณประชากรของประเทศไทย สำหรับหมวดอายุ - เพศ  $g$  เขตการปกครอง  $j$  จังหวัด  $i$  ภาค  $h$
  - $r_{hijg}$  คือ อัตราส่วนของค่าประมาณจำนวนประชากรทั้งสิ้นที่มีลักษณะที่ต้องการศึกษา  $X$  กับค่าประมาณจำนวนประชากรทั้งสิ้น สำหรับหมวดอายุ - เพศ  $g$  เขตการปกครอง  $j$  จังหวัด  $i$  ภาค  $h$

---

[1] การคาดประมาณประชากรของประเทศไทย พ.ศ. 2543 - 2573 สำนักงานคณะกรรมการพัฒนาการเศรษฐกิจและสังคมแห่งชาติ แผนพัฒนาเศรษฐกิจและสังคมแห่งชาติ ฉบับที่ 10 (ตุลาคม 2550)



สูตรการคำนวณค่าประมาณยอดรวมโดยปกติ จากการเลือกตัวอย่างสองขั้นตอน

คือ

$$i) \quad x'_{hijg} = \frac{1}{m_{hij}} \sum_{k=1}^{m_{hij}} \frac{1}{P_{hijk}} \frac{N_{hijk}}{n_{hijk}} x_{hijk}g \quad \dots\dots\dots (2)$$

โดยที่

$x_{hijk}$  คือ จำนวนประชากรที่เจงนับได้ทั้งสิ้น ที่มีลักษณะที่ต้องการศึกษา  $X$  ในหมวดอายุ - เพศ  $g$  เขตเจงนับตัวอย่าง  $k$  เขตการปกครอง  $j$  จังหวัด  $i$  ภาค  $h$

$N_{hijk}$  คือ จำนวนครัวเรือนที่นับเจงได้ทั้งสิ้น ในเขตเจงนับตัวอย่าง  $k$  เขตการปกครอง  $j$  จังหวัด  $i$  ภาค  $h$

$n_{hijk}$  คือ จำนวนครัวเรือนตัวอย่างทั้งสิ้น ในเขตเจงนับตัวอย่าง  $k$  เขตการปกครอง  $j$  จังหวัด  $i$  ภาค  $h$

$P_{hijk}$  คือ โอกาสในการเลือกเขตเจงนับตัวอย่าง  $k$  เขตการปกครอง  $j$  จังหวัด  $i$  ภาค  $h$

$m_{hij}$  คือ จำนวนเขตเจงนับตัวอย่างทั้งสิ้น ในเขตการปกครอง  $j$  จังหวัด  $i$  ภาค  $h$

$$ii) \quad y'_{hijg} = \frac{1}{m_{hij}} \sum_{k=1}^{m_{hij}} \frac{1}{P_{hijk}} \frac{N_{hijk}}{n_{hijk}} y_{hijk}g \quad \dots\dots\dots (3)$$

โดยที่

$y_{hijk}$  คือ จำนวนประชากรที่เจงนับได้ทั้งสิ้น ในหมวดอายุ - เพศ  $g$  เขตเจงนับตัวอย่าง  $k$  เขตการปกครอง  $j$  จังหวัด  $i$  ภาค  $h$

2. สูตรการประมาณค่ายอดรวมที่ปรับแล้วของจำนวนประชากร ที่มีลักษณะที่ต้องการศึกษา  $X$  สำหรับเขตการปกครอง  $j$  จังหวัด  $i$  ภาค  $h$  คือ

$$x''_{hij} = \sum_{g=1}^{20} x''_{hijg} \quad \dots\dots\dots (4)$$

3. สูตรการประมาณค่ายอดรวมที่ปรับแล้วของจำนวนประชากร ที่มีลักษณะที่ต้องการศึกษา X สำหรับ หมวดอายุ – เพศ g จังหวัด i ภาค h คือ

$$x''_{hig} = \sum_{j=1}^2 x''_{hijg} \dots\dots\dots (5)$$

4. สูตรการประมาณค่ายอดรวมที่ปรับแล้วของจำนวนประชากร ที่มีลักษณะที่ต้องการศึกษา X สำหรับจังหวัด i ภาค h คือ

$$x''_{hi} = \sum_{j=1}^2 x''_{hij} = \sum_{g=1}^{20} x''_{hig} \dots\dots\dots (6)$$

5. สูตรการประมาณค่ายอดรวมที่ปรับแล้วของจำนวนประชากร ที่มีลักษณะที่ต้องการศึกษา X สำหรับหมวดอายุ – เพศ g เขตการปกครอง j ภาค h คือ

$$x''_{hijg} = \sum_{i=1}^{A_h} x''_{hijg} \dots\dots\dots (7)$$

โดยที่  $A_h$  คือ จำนวนจังหวัดทั้งสิ้นในภาค h และ  $\sum_{h=1}^5 A_h = 76$

6. สูตรการประมาณค่ายอดรวมที่ปรับแล้วของจำนวนประชากร ที่มีลักษณะที่ต้องการศึกษา X สำหรับเขตการปกครอง j ภาค h คือ

$$x''_{hj} = \sum_{i=1}^{A_h} x''_{hij} = \sum_{g=1}^{20} x''_{hijg} \dots\dots\dots (8)$$

7. สูตรการประมาณค่ายอดรวมที่ปรับแล้ว ของจำนวนประชากร ที่มีลักษณะที่ต้องการศึกษา X สำหรับหมวดอายุ – เพศ g ภาค h คือ

$$x''_{hg} = \sum_{i=1}^{A_h} x''_{hig} = \sum_{j=1}^2 x''_{hijg} \dots\dots\dots (9)$$

8. สูตรการประมาณค่ายอดรวมที่ปรับแล้วของจำนวนประชากร ที่มีลักษณะที่ต้องการศึกษา X สำหรับภาค h คือ

$$x_h'' = \sum_{i=1}^{A_h} x_{hi}'' = \sum_{j=1}^2 x_{hj}'' = \sum_{g=1}^{20} x_{hg}'' \quad \dots\dots\dots (10)$$

9. สูตรการประมาณค่ายอดรวมที่ปรับแล้วของจำนวนประชากร ที่มีลักษณะที่ต้องการศึกษา X สำหรับเขตการปกครอง j ทวีราชอาณาจักร คือ

$$x_j'' = \sum_{h=1}^5 x_{hj}'' \quad \dots\dots\dots (11)$$

10. สูตรการประมาณค่ายอดรวมที่ปรับแล้วของจำนวนประชากร ที่มีลักษณะที่ต้องการศึกษา X สำหรับหมวดอายุ - เพศ g ทวีราชอาณาจักร คือ

$$x_g'' = \sum_{h=1}^5 x_{hg}'' \quad \dots\dots\dots (12)$$

11. สูตรการประมาณค่ายอดรวมที่ปรับแล้วของจำนวนประชากร ที่มีลักษณะที่ต้องการศึกษา X สำหรับ ทวีราชอาณาจักร คือ

$$x'' = \sum_{h=1}^5 x_h'' = \sum_{j=1}^2 x_j'' = \sum_{g=1}^{20} x_g'' \quad \dots\dots\dots (13)$$

**การประมาณค่าความแปรปรวนของค่าประมาณยอดรวม**

1. สูตรการประมาณค่าความแปรปรวนของ  $x_{hijg}''$  คือ

$$\hat{V}(x_{hijg}'') = \left[ \frac{Y_{hijg}}{y'_{hijg}} \right]^2 \frac{m_{hij}}{m_{hij} - 1} \sum_{k=1}^{m_{hij}} z_{hijkg}^2 \quad \dots\dots\dots (14)$$

โดยที่

$$z_{hijkg} = \bar{x}'_{hijkg} - r_{hijg} \bar{y}'_{hijkg}$$

$$\bar{x}'_{hijkg} = \frac{1}{m_{hij}} \frac{1}{P_{hijg}} \frac{N_{hijk}}{n_{hijk}} x_{hijkg}$$

$$\bar{y}'_{hijk} = \frac{1}{m_{hij}} \frac{1}{P_{hijk}} \frac{N_{hijk}}{n_{hijk}} y_{hijk}$$

2. สูตรการประมาณค่าความแปรปรวนของ  $x''_{hij}$  คือ

$$\hat{V}(x''_{hij}) = \sum_{g=1}^{20} \hat{V}(x''_{hijg}) \dots\dots\dots (15)$$

3. สูตรการประมาณค่าความแปรปรวนของ  $x''_{hig}$  คือ

$$\hat{V}(x''_{hig}) = \sum_{j=1}^2 \hat{V}(x''_{hijg}) \dots\dots\dots (16)$$

4. สูตรการประมาณค่าความแปรปรวนของ  $x''_{hi}$  คือ

$$\hat{V}(x''_{hi}) = \sum_{j=1}^2 \hat{V}(x''_{hij}) = \sum_{g=1}^{20} \hat{V}(x''_{hig}) \dots\dots\dots (17)$$

5. สูตรการประมาณค่าความแปรปรวนของ  $x''_{hfg}$  คือ

$$\hat{V}(x''_{hfg}) = \sum_{i=1}^{A_h} \hat{V}(x''_{hijg}) \dots\dots\dots (18)$$

6. สูตรการประมาณค่าความแปรปรวนของ  $x''_{hj}$  คือ

$$\hat{V}(x''_{hj}) = \sum_{i=1}^{A_h} \hat{V}(x''_{hij}) = \sum_{g=1}^{20} \hat{V}(x''_{hijg}) \dots\dots\dots (19)$$

7. สูตรการประมาณค่าความแปรปรวนของ  $x''_{hg}$  คือ

$$\hat{V}(x''_{hg}) = \sum_{i=1}^{A_h} \hat{V}(x''_{hijg}) = \sum_{j=1}^2 \hat{V}(x''_{hijg}) \dots\dots\dots (20)$$

8. สูตรการประมาณค่าความแปรปรวนของ  $x_h''$  คือ

$$\hat{V}(x_h'') = \sum_{i=1}^{A_h} \hat{V}(x_{hi}'') = \sum_{j=1}^2 \hat{V}(x_{hj}'') = \sum_{g=1}^{20} \hat{V}(x_{hg}'') \quad \dots\dots\dots (21)$$

9. สูตรการประมาณค่าความแปรปรวนของ  $x_j''$  คือ

$$\hat{V}(x_j'') = \sum_{h=1}^5 \hat{V}(x_{hj}'') \quad \dots\dots\dots (22)$$

10. สูตรการประมาณค่าความแปรปรวนของ  $x_g''$  คือ

$$\hat{V}(x_g'') = \sum_{h=1}^5 \hat{V}(x_{hg}'') \quad \dots\dots\dots (23)$$

11. สูตรการประมาณค่าความแปรปรวนของ  $x''$  คือ

$$\hat{V}(x'') = \sum_{h=1}^5 \hat{V}(x_h'') = \sum_{j=1}^2 \hat{V}(x_j'') = \sum_{g=1}^{20} \hat{V}(x_g'') \quad \dots\dots\dots (24)$$

### การประมาณค่าสัมประสิทธิ์ของความแปรผันของค่าประมาณยอดรวม

1. สูตรการประมาณค่าสัมประสิทธิ์ของความแปรผันของ  $x_{hijg}''$  คือ

$$cv(x_{hijg}'') = \frac{\sqrt{\hat{V}(x_{hijg}'')}}{x_{hijg}''} \times 100\% \quad \dots\dots\dots (25)$$

2. สูตรการประมาณค่าสัมประสิทธิ์ของความแปรผันของ  $x''_{hij}$  คือ

$$cv(x''_{hij}) = \frac{\sqrt{\widehat{V}(x''_{hij})}}{x''_{hij}} \times 100\% \quad \dots\dots\dots (26)$$

3. สูตรการประมาณค่าสัมประสิทธิ์ของความแปรผันของ  $x''_{hig}$  คือ

$$cv(x''_{hig}) = \frac{\sqrt{\widehat{V}(x''_{hig})}}{x''_{hig}} \times 100\% \quad \dots\dots\dots (27)$$

4. สูตรการประมาณค่าสัมประสิทธิ์ของความแปรผันของ  $x''_{hi}$  คือ

$$cv(x''_{hi}) = \frac{\sqrt{\widehat{V}(x''_{hi})}}{x''_{hi}} \times 100\% \quad \dots\dots\dots (28)$$

5. สูตรการประมาณค่าสัมประสิทธิ์ของความแปรผันของ  $x''_{hjj}$  คือ

$$cv(x''_{hjj}) = \frac{\sqrt{\widehat{V}(x''_{hjj})}}{x''_{hjj}} \times 100\% \quad \dots\dots\dots (29)$$

6. สูตรการประมาณค่าสัมประสิทธิ์ของความแปรผันของ  $x''_{hj}$  คือ

$$cv(x''_{hj}) = \frac{\sqrt{\widehat{V}(x''_{hj})}}{x''_{hj}} \times 100\% \quad \dots\dots\dots (30)$$

7. สูตรการประมาณค่าสัมประสิทธิ์ของความแปรผันของ  $x''_{hg}$  คือ

$$cv(x''_{hg}) = \frac{\sqrt{\widehat{V}(x''_{hg})}}{x''_{hg}} \times 100\% \quad \dots\dots\dots (31)$$

8. สูตรการประมาณค่าสัมประสิทธิ์ของความแปรผันของ  $x_h''$  คือ

$$cv(x_h'') = \frac{\sqrt{\widehat{V}(x_h'')}}{x_h''} \times 100\% \quad \dots\dots\dots (32)$$

9. สูตรการประมาณค่าสัมประสิทธิ์ของความแปรผันของ  $x_j''$  คือ

$$cv(x_j'') = \frac{\sqrt{\widehat{V}(x_j'')}}{x_j''} \times 100\% \quad \dots\dots\dots (33)$$

10. สูตรการประมาณค่าสัมประสิทธิ์ของความแปรผันของ  $x_g''$  คือ

$$cv(x_g'') = \frac{\sqrt{\widehat{V}(x_g'')}}{x_g''} \times 100\% \quad \dots\dots\dots (34)$$

11. สูตรการประมาณค่าสัมประสิทธิ์ของความแปรผันของ  $x''$  คือ

$$cv(x'') = \frac{\sqrt{\widehat{V}(x'')}}{x''} \times 100\% \quad \dots\dots\dots (35)$$

### 3. วิธีการเก็บรวบรวมข้อมูล

การสำรวจได้ดำเนินการพร้อมกันทั่วประเทศ ในระหว่างวันที่ 1 – 12 ของเดือนตุลาคม-ธันวาคม พ.ศ. 2556 มีครัวเรือนที่ตกเป็นตัวอย่างทั้งสิ้น 83,880 ครัวเรือน เป็นครัวเรือนตัวอย่างในกรุงเทพมหานคร 4,800 ครัวเรือน ในเขตเทศบาล 48,960 ครัวเรือน และนอกเขตเทศบาล 34,920 ครัวเรือน สำหรับวิธีการเก็บรวบรวมข้อมูลใช้การสัมภาษณ์หัวหน้าครัวเรือน หรือสมาชิกในครัวเรือนที่ตกเป็นตัวอย่าง โดยพนักงานของสำนักงานสถิติแห่งชาติ ซึ่งมีประสบการณ์ในการสำรวจ ทั้งนี้ ในกรุงเทพมหานครใช้พนักงานทำการสัมภาษณ์ จำนวน 44 คน ในจังหวัดอื่น ๆ จำนวน 830 คน

### 4. การปิดตัวเลข

ในตารางสถิติ ผลรวมของแต่ละจำนวนอาจไม่เท่ากับยอดรวม เนื่องจากข้อมูลแต่ละจำนวนได้มีการปิดเศษเป็นหลักพัน โดยอิสระจากกัน

การประมาณค่าสัมประสิทธิ์ของความแปรผันของค่าประมาณยอดรวม จำแนกตามสถานภาพแรงงาน กลุ่มอายุและ  
เขตการปกครอง ทวีราชอาณาจักร

ทวีราช		C.V.%								
อาณาจักร	กลุ่มอายุ	กำลังแรงงานรวม			ผู้มีงานทำ			ผู้ว่างงาน		
		รวม	ชาย	หญิง	รวม	ชาย	หญิง	รวม	ชาย	หญิง
รวมทั้งหมด	รวม	0.15	0.16	0.26	0.15	0.16	0.27	5.36	7.19	7.99
	15-17	3.24	3.73	6.51	3.34	3.86	6.64	*	*	*
	18-19	1.90	2.04	3.99	2.00	2.15	4.14	15.81	*	*
	20-24	0.67	0.71	1.28	0.71	0.77	1.33	9.00	12.13	13.42
	25-29	0.40	0.40	0.75	0.42	0.43	0.76	12.93	19.27	16.30
	30-34	0.31	0.25	0.61	0.32	0.28	0.62	16.56	*	*
	35-39	0.27	0.24	0.51	0.28	0.25	0.52	*	*	*
	40-49	0.23	0.18	0.44	0.24	0.18	0.45	18.54	*	*
	50-59	0.31	0.29	0.59	0.32	0.29	0.59	*	*	*
	60ปีขึ้นไป	0.76	0.90	1.32	0.77	0.90	1.33	*	*	*
ในเขตเทศบาล										
	รวม	0.22	0.23	0.40	0.23	0.24	0.41	6.22	8.62	8.98
	15-17	5.00	6.08	8.71	5.07	6.17	8.82	*	*	*
	18-19	2.88	3.19	5.50	3.03	3.38	5.70	18.68	*	*
	20-24	1.01	1.28	1.62	1.05	1.32	1.71	9.91	14.03	13.92
	25-29	0.43	0.46	0.74	0.44	0.48	0.77	12.19	17.17	17.04
	30-34	0.40	0.34	0.74	0.42	0.41	0.76	*	*	*
	35-39	0.41	0.32	0.76	0.42	0.38	0.77	*	*	*
	40-49	0.39	0.27	0.75	0.40	0.28	0.77	*	*	*
	50-59	0.58	0.59	1.05	0.58	0.59	1.05	*	*	*
	60ปีขึ้นไป	1.48	1.62	2.60	1.49	1.63	2.61	*	*	*
นอกเขตเทศบาล										
	รวม	0.19	0.20	0.34	0.19	0.21	0.35	7.79	10.07	12.28
	15-17	3.97	4.45	8.69	4.10	4.60	8.87	*	*	*
	18-19	2.38	2.50	5.22	2.49	2.64	5.41	*	*	*
	20-24	0.85	0.86	1.69	0.89	0.93	1.75	12.74	16.18	*
	25-29	0.55	0.53	1.07	0.58	0.58	1.09	*	*	*
	30-34	0.43	0.34	0.87	0.44	0.37	0.88	*	*	*
	35-39	0.36	0.33	0.68	0.37	0.34	0.70	*	*	*
	40-49	0.28	0.23	0.54	0.29	0.24	0.55	*	*	*
	50-59	0.37	0.31	0.71	0.37	0.32	0.72	*	*	*
	60ปีขึ้นไป	0.89	1.07	1.53	0.89	1.07	1.54	*	*	*

หมายเหตุ : \* ค่า C.V.มากกว่า 20%



การประมาณค่าสัมประสิทธิ์ของความแปรผันของค่าประมาณยอดรวม จำแนกตามสถานภาพแรงงาน และกลุ่มอายุ

กรุงเทพมหานคร

กรุงเทพ มหานคร	กลุ่มอายุ	C.V.%								
		กำลังแรงงานรวม			ผู้มีงานทำ			ผู้ว่างงาน		
		รวม	ชาย	หญิง	รวม	ชาย	หญิง	รวม	ชาย	หญิง
	รวม	0.58	0.57	1.01	0.59	0.59	1.03	15.52	*	*
	15-17	15.06	19.09	*	15.86	*	*	*	*	*
	18-19	8.51	10.59	13.59	8.98	10.78	14.95	*	*	*
	20-24	3.00	4.16	4.33	3.06	4.25	4.39	*	*	*
	25-29	1.17	1.68	1.63	1.24	1.70	1.79	*	*	*
	30-34	0.95	0.90	1.64	1.02	1.12	1.67	*	*	*
	35-39	0.86	0.65	1.55	0.90	0.82	1.55	*	*	*
	40-49	0.96	0.54	1.86	0.99	0.61	1.91	*	*	*
	50-59	1.62	1.71	2.95	1.62	1.69	2.97	*	*	*
	60ปีขึ้นไป	5.35	5.12	9.70	5.35	5.12	9.70	*	*	*

หมายเหตุ : \* ค่า C.V.มากกว่า 20%

การประมาณค่าสัมประสิทธิ์ของความแปรผันของค่าประมาณยอดรวม จำแนกตามสถานภาพแรงงาน กลุ่มอายุและ

เขตการปกครอง ภาคกลาง

ภาคกลาง	กลุ่มอายุ	C.V.%								
		กำลังแรงงานรวม			ผู้มีงานทำ			ผู้ว่างงาน		
		รวม	ชาย	หญิง	รวม	ชาย	หญิง	รวม	ชาย	หญิง
รวมทั้งหมด	รวม	0.23	0.24	0.40	0.23	0.25	0.41	7.76	10.21	11.78
	15-17	5.05	5.90	9.64	5.19	6.11	9.74	*	*	*
	18-19	2.89	3.21	5.41	2.98	3.35	5.48	*	*	*
	20-24	0.91	1.05	1.57	0.97	1.14	1.65	12.35	16.26	18.91
	25-29	0.49	0.50	0.88	0.51	0.54	0.91	19.84	*	*
	30-34	0.43	0.29	0.87	0.44	0.33	0.87	*	*	*
	35-39	0.46	0.38	0.89	0.47	0.39	0.89	*	*	*
	40-49	0.38	0.31	0.72	0.38	0.32	0.72	*	*	*
	50-59	0.55	0.55	1.00	0.56	0.55	1.01	*	*	*
	60ปีขึ้นไป	1.37	1.69	2.23	1.38	1.69	2.24	*	*	*
ในเขตเทศบาล										
	รวม	0.36	0.38	0.63	0.36	0.38	0.64	10.38	13.93	15.48
	15-17	9.10	10.06	17.81	9.35	10.40	17.81	*	*	-
	18-19	4.24	4.81	7.63	4.46	5.31	7.65	*	*	*
	20-24	1.42	1.73	2.33	1.49	1.81	2.46	17.10	*	*
	25-29	0.69	0.74	1.19	0.71	0.80	1.21	*	*	*
	30-34	0.70	0.42	1.40	0.72	0.49	1.40	*	*	*
	35-39	0.76	0.59	1.45	0.76	0.61	1.45	*	*	*
	40-49	0.62	0.50	1.18	0.63	0.51	1.20	*	*	*
	50-59	0.94	0.97	1.70	0.95	0.98	1.70	*	*	*
	60ปีขึ้นไป	2.37	3.15	3.56	2.38	3.15	3.57	*	*	*
นอกเขตเทศบาล										
	รวม	0.29	0.31	0.52	0.30	0.32	0.52	10.54	13.25	17.19
	15-17	6.07	7.19	11.30	6.25	7.45	11.47	*	*	*
	18-19	3.84	4.21	7.40	3.94	4.30	7.50	*	*	*
	20-24	1.17	1.31	2.08	1.26	1.46	2.18	16.00	19.39	*
	25-29	0.67	0.67	1.22	0.69	0.71	1.26	*	*	*
	30-34	0.55	0.39	1.10	0.57	0.44	1.12	*	*	*
	35-39	0.58	0.50	1.12	0.59	0.51	1.13	*	*	*
	40-49	0.48	0.39	0.90	0.48	0.40	0.90	*	*	*
	50-59	0.68	0.66	1.24	0.69	0.67	1.25	*	-	*
	60ปีขึ้นไป	1.68	2.00	2.83	1.68	2.01	2.84	*	*	-

หมายเหตุ : \* ค่า C.V.มากกว่า 20%

การประมาณค่าสัมประสิทธิ์ของความแปรผันของค่าประมาณยอดรวม จำแนกตามสถานภาพแรงงาน กลุ่มอายุ

และเขตการปกครอง ภาคเหนือ

ภาคเหนือ	กลุ่มอายุ	C.V.%								
		กำลังแรงงานรวม			ผู้มีงานทำ			ผู้ว่างงาน		
		รวม	ชาย	หญิง	รวม	ชาย	หญิง	รวม	ชาย	หญิง
รวมทั้งหมด	รวม	0.30	0.33	0.54	0.31	0.34	0.56	12.83	17.86	17.35
	15-17	7.25	8.30	14.79	7.33	8.38	14.99	*	*	*
	18-19	4.44	5.13	8.19	4.57	5.23	8.56	*	*	*
	20-24	1.36	1.39	2.69	1.43	1.49	2.83	16.67	*	*
	25-29	0.81	0.65	1.70	0.86	0.75	1.75	*	*	*
	30-34	0.62	0.44	1.27	0.67	0.62	1.28	*	*	*
	35-39	0.65	0.58	1.24	0.67	0.65	1.24	*	*	*
	40-49	0.48	0.43	0.86	0.49	0.44	0.89	*	*	*
	50-59	0.59	0.50	1.12	0.60	0.53	1.14	*	*	*
	60ปีขึ้นไป	1.45	1.81	2.36	1.46	1.82	2.38	*	*	*
ในเขตเทศบาล	รวม	0.42	0.47	0.72	0.44	0.50	0.74	14.51	19.08	*
	15-17	12.10	14.96	19.80	11.94	13.95	*	*	*	*
	18-19	8.25	9.40	15.48	8.53	9.93	15.48	*	*	-
	20-24	2.63	3.14	4.45	2.93	3.52	4.96	*	*	*
	25-29	0.99	0.81	1.98	1.03	0.92	2.00	*	*	*
	30-34	0.78	0.51	1.58	0.81	0.57	1.63	*	*	*
	35-39	0.73	0.79	1.25	0.84	1.14	1.25	*	*	*
	40-49	0.66	0.63	1.16	0.67	0.64	1.17	*	*	*
	50-59	0.77	0.68	1.44	0.79	0.71	1.45	*	*	*
	60ปีขึ้นไป	2.03	2.52	3.33	2.04	2.54	3.31	*	*	*
นอกเขตเทศบาล	รวม	0.38	0.40	0.69	0.39	0.42	0.71	17.28	*	*
	15-17	8.65	9.50	*	8.72	9.60	*	*	*	-
	18-19	5.11	5.92	9.40	5.25	5.98	9.92	*	*	*
	20-24	1.57	1.55	3.24	1.64	1.64	3.36	*	*	*
	25-29	1.05	0.83	2.22	1.11	0.95	2.29	*	*	*
	30-34	0.79	0.56	1.64	0.86	0.81	1.64	*	*	*
	35-39	0.85	0.73	1.65	0.87	0.78	1.65	*	*	-
	40-49	0.60	0.54	1.09	0.62	0.55	1.14	*	*	*
	50-59	0.75	0.63	1.44	0.77	0.67	1.46	*	*	*
	60ปีขึ้นไป	1.80	2.25	2.94	1.81	2.25	2.97	*	*	*

หมายเหตุ : \* ค่า C.V.มากกว่า 20%

การประมาณค่าสัมประสิทธิ์ของความแปรผันของค่าประมาณยอดรวม จำแนกตามสถานภาพแรงงาน กลุ่มอายุ

และเขตการปกครอง ภาคตะวันออกเฉียงเหนือ

ภาคตะวันออกเฉียงเหนือ		C.V.%								
เดียงเหนือ	กลุ่มอายุ	กำลังแรงงานรวม			ผู้มีงานทำ			ผู้ว่างงาน		
		รวม	ชาย	หญิง	รวม	ชาย	หญิง	รวม	ชาย	หญิง
รวมทั้งหมด	รวม	0.30	0.32	0.54	0.30	0.33	0.55	12.79	17.44	18.81
	15-17	6.30	7.20	12.99	6.50	7.44	13.30	*	*	*
	18-19	3.84	3.76	10.03	4.04	4.01	10.29	*	*	*
	20-24	1.46	1.52	2.89	1.54	1.62	3.02	*	*	*
	25-29	0.90	0.93	1.69	0.93	1.00	1.72	*	*	*
	30-34	0.69	0.60	1.38	0.70	0.63	1.40	*	*	*
	35-39	0.53	0.53	0.96	0.55	0.55	0.99	*	*	*
	40-49	0.43	0.36	0.81	0.44	0.37	0.83	*	*	*
	50-59	0.55	0.44	1.08	0.56	0.45	1.11	*	-	*
	60ปีขึ้นไป	1.32	1.56	2.33	1.33	1.56	2.35	-	-	-
ในเขตเทศบาล	รวม	0.40	0.47	0.69	0.41	0.48	0.71	13.07	17.48	19.40
	15-17	8.33	10.43	13.86	8.38	10.48	13.93	-	-	-
	18-19	5.72	5.77	13.89	6.04	6.12	14.26	*	*	-
	20-24	2.35	3.06	3.67	2.39	3.03	3.88	*	*	*
	25-29	0.87	0.65	1.77	0.90	0.73	1.80	*	*	*
	30-34	0.75	0.73	1.40	0.85	0.98	1.45	*	*	*
	35-39	0.78	0.80	1.39	0.79	0.81	1.42	*	*	*
	40-49	0.65	0.63	1.17	0.68	0.64	1.24	*	*	*
	50-59	0.87	0.76	1.67	0.90	0.82	1.69	*	-	*
	60ปีขึ้นไป	1.91	2.36	3.19	1.95	2.42	3.23	-	-	-
นอกเขตเทศบาล	รวม	0.36	0.38	0.65	0.36	0.39	0.66	16.99	*	*
	15-17	7.32	8.16	16.34	7.59	8.47	16.87	*	*	*
	18-19	4.47	4.36	11.86	4.68	4.62	12.18	*	*	*
	20-24	1.70	1.72	3.44	1.79	1.85	3.58	*	*	*
	25-29	1.11	1.15	2.10	1.15	1.23	2.13	*	*	*
	30-34	0.85	0.73	1.72	0.86	0.75	1.73	*	*	*
	35-39	0.63	0.64	1.15	0.65	0.66	1.19	*	*	*
	40-49	0.51	0.42	0.97	0.52	0.43	0.99	*	*	*
	50-59	0.65	0.51	1.28	0.66	0.52	1.31	-	-	-
	60ปีขึ้นไป	1.54	1.81	2.75	1.55	1.81	2.77	-	-	-

หมายเหตุ : \* ค่า C.V.มากกว่า 20%

การประมาณค่าสัมประสิทธิ์ของความแปรผันของค่าประมาณยอดรวม จำแนกตามสถานภาพแรงงาน กลุ่มอายุ และเขตการปกครอง ภาคใต้

ภาคใต้	กลุ่มอายุ	C.V.%								
		กำลังแรงงานรวม			ผู้มีงานทำ			ผู้ว่างงาน		
		รวม	ชาย	หญิง	รวม	ชาย	หญิง	รวม	ชาย	หญิง
รวมทั้งหมด	รวม	0.34	0.34	0.64	0.35	0.35	0.65	10.82	14.77	15.61
	15-17	6.92	7.44	16.65	7.13	7.66	17.07	*	*	*
	18-19	3.97	4.12	8.87	4.25	4.48	9.36	*	*	*
	20-24	1.34	1.24	2.81	1.40	1.35	2.90	19.93	*	*
	25-29	0.88	0.67	1.88	0.94	0.81	1.92	*	*	*
	30-34	0.77	0.50	1.64	0.79	0.51	1.70	*	*	*
	35-39	0.66	0.41	1.36	0.67	0.41	1.37	*	*	*
	40-49	0.50	0.31	1.02	0.52	0.35	1.03	*	*	*
	50-59	0.70	0.61	1.33	0.70	0.62	1.33	*	*	*
	60ปีขึ้นไป	1.75	2.15	2.92	1.75	2.13	2.92	*	*	-
ในเขตเทศบาล	รวม	0.54	0.60	0.95	0.55	0.61	0.97	14.40	*	19.82
	15-17	12.91	15.13	*	13.27	15.40	*	*	*	*
	18-19	7.38	7.84	15.59	7.59	8.07	16.00	*	*	*
	20-24	2.39	2.65	4.46	2.53	2.80	4.72	*	*	*
	25-29	1.07	1.01	2.01	1.12	1.07	2.11	*	*	*
	30-34	0.83	0.82	1.51	0.87	0.88	1.58	*	*	*
	35-39	0.81	0.33	1.67	0.82	0.36	1.68	*	*	*
	40-49	0.75	0.48	1.48	0.78	0.59	1.50	*	*	*
	50-59	1.34	0.77	2.79	1.34	0.77	2.79	*	*	-
	60ปีขึ้นไป	3.90	5.48	5.53	3.90	5.48	5.53	*	*	-
นอกเขตเทศบาล	รวม	0.42	0.40	0.81	0.43	0.42	0.82	14.66	19.75	*
	15-17	7.97	8.42	*	8.21	8.70	*	*	*	*
	18-19	4.63	4.77	10.52	5.00	5.25	11.21	*	*	*
	20-24	1.59	1.41	3.44	1.66	1.55	3.52	*	*	*
	25-29	1.15	0.84	2.54	1.22	1.02	2.59	*	*	*
	30-34	1.02	0.62	2.26	1.05	0.62	2.33	*	*	*
	35-39	0.87	0.56	1.81	0.88	0.56	1.82	*	-	*
	40-49	0.64	0.39	1.29	0.65	0.43	1.31	*	*	*
	50-59	0.82	0.79	1.50	0.82	0.81	1.51	*	*	*
	60ปีขึ้นไป	1.96	2.29	3.42	1.95	2.27	3.42	*	*	-

หมายเหตุ : \* ค่า C.V.มากกว่า 20%

# APPENDIX A

## METHODOLOGY

### 1. Sample design

A Stratified Two - Stage Sampling was adopted for the survey. Provinces were constituted strata. The primary and secondary sampling units were enumeration areas (EAs) for municipal areas and non - municipal areas and private households / persons in the collective households respectively.

#### Stratification

Provinces were constituted strata. There were altogether 77 strata. Each stratum was divided into two parts according to the type of local administration, namely municipal areas and non - municipal areas.

#### Selection of primary sampling unit

The sample selection of enumeration areas were performed separately and independently in each part by using probability proportional to size - total number of households. The total sample enumeration areas was 5,970 from 127,460 EAs.

The total number of sample enumeration areas selected for enumeration by region and type of local administration was as follows :

Region / Stratum	Total	Municipal Areas	Non - Municipal Areas
Bangkok Metropolis	300	300	-
Central (Excluding Bangkok Metropolis)	1,902	900	1,002
North	1,278	630	648
Northeast	1,476	732	744
South	1,014	498	516
<b>Total</b>	<b>5,970</b>	<b>3,060</b>	<b>2,910</b>

## Selection of secondary sampling unit

Private households were our ultimate sampling units. A new listing of private households were made for every sample enumeration areas to serve as the sampling frame. In each sample EAs, a systematic sample of private households were selected with the following sample size :

Municipal areas : 16 sample households per EAs

Non - municipal areas : 12 sample households per EAs

Before selecting sample private households in each sample EAs, the list of private households was rearranged by household ' s size - member of the households.

All collective households located within the sample areas were included in the sample and the persons in the collective household were systematically selected for the interviewing.

The total number of sample private households selected for enumeration by region and type of local administration was as follows :

Region / Stratum	Total	Municipal Areas	Non - Municipal Areas
Bangkok Metropolis	4,800	4,800	-
Central (Excluding Bangkok Metropolis)	26,424	14,400	12,024
North	17,856	10,080	7,776
Northeast	20,640	11,712	8,928
South	14,160	7,968	6,192
<b>Total</b>	<b>83,880</b>	<b>48,960</b>	<b>34,920</b>

## 2. Method of estimation

The survey results were presented at provincial level and regional level. At regional level, the results were presented separately for the Bangkok Metropolis and the remaining 75 provinces were classified by region, municipal areas and non-municipal areas.

- Let  $g = 1, 2, 3, \dots, 20$  (age - sex group)  
 $k = 1, 2, 3, \dots, m_{hij}$  (sample EAs)  
 $j = 1, 2$  (type of local administration)  
 $i = 1, 2, 3, \dots, A_h$  (province)  
 $h = 1, 2, 3, 4, 5$  (region)

### Estimate of the total number of persons with characteristic X

1. Adjusted estimate of the total number of persons with characteristic X for the  $g^{th}$  age - sex group,  $j^{th}$  area,  $i^{th}$  province,  $h^{th}$  region was based on the formula :

$$x''_{hijg} = \frac{x'_{hijg}}{y'_{hijg}} Y_{hijg} = r_{hijg} Y_{hijg} \dots\dots\dots (1)$$

where  $x'_{hijg}$  is the ordinary estimate of the total number of persons with characteristic X for the  $g^{th}$  age - sex group,  $j^{th}$  area,  $i^{th}$  province,  $h^{th}$  region.

$y'_{hijg}$  is the ordinary estimate of the total population for the  $g^{th}$  age - sex group,  $j^{th}$  area,  $i^{th}$  province,  $h^{th}$  region.

$Y_{hijg}^{1/}$  is the estimate, based on the population projection of the total population for the  $g^{th}$  age - sex group,  $j^{th}$  area,  $i^{th}$  province,  $h^{th}$  region.

$r_{hijg}$  is the ratio of the estimate of the total number of persons with characteristic X to the estimate of the total population for the  $g^{th}$  age - sex group,  $j^{th}$  area,  $i^{th}$  province,  $h^{th}$  region.

---

<sup>1/</sup> Population Projections for Thailand 2000 - 2030, National Economic and Social Development Board, The Tenth National Economic and Social Development Planning, October 2007.



The formula of the estimate from a stratified two-stage sampling was as follows.

$$i) \quad x'_{hijg} = \frac{1}{m_{hij}} \sum_{k=1}^{m_{hij}} \frac{1}{P_{hijk}} \frac{N_{hijk}}{n_{hijk}} x_{hijk}g \quad \dots\dots\dots (2)$$

where  $x_{hijk}g$  is the total number of persons with characteristic  $X$  for the  $g^{th}$  age-sex group,  $k^{th}$  sample EAs,  $j^{th}$  area,  $i^{th}$  province,  $h^{th}$  region.

$N_{hijk}$  is the total number of listing households in the  $k^{th}$  sample EAs,  $j^{th}$  area,  $i^{th}$  province,  $h^{th}$  region.

$n_{hijk}$  is the total number of sample households in the  $k^{th}$  sample EAs,  $j^{th}$  area,  $i^{th}$  province,  $h^{th}$  region.

$P_{hijk}$  is the probability of selection of the  $k^{th}$  sample EAs,  $j^{th}$  area,  $i^{th}$  province,  $h^{th}$  region.

$m_{hij}$  is the total number of sample EAs in the  $j^{th}$  area,  $i^{th}$  province,  $h^{th}$  region.

$$ii) \quad y'_{hijg} = \frac{1}{m_{hij}} \sum_{k=1}^{m_{hij}} \frac{1}{P_{hijk}} \frac{N_{hijk}}{n_{hijk}} y_{hijk}g \quad \dots\dots\dots (3)$$

where  $y_{hijk}g$  is the total number of the population enumerated for the  $g^{th}$  age - sex group,  $k^{th}$  sample EAs,  $j^{th}$  area,  $i^{th}$  province,  $h^{th}$  region.

2. Adjusted estimate of the total number of persons with characteristic  $X$  for the  $j^{th}$  area,  $i^{th}$  province,  $h^{th}$  region was based on the formula :

$$x''_{hij} = \sum_{g=1}^{20} x''_{hijg} \quad \dots\dots\dots (4)$$

3. Adjusted estimate of the total number of persons with characteristic X for the  $g^{th}$  age - sex group,  $i^{th}$  province,  $h^{th}$  region was based on the formula :

$$x''_{hig} = \sum_{j=1}^2 x''_{hijg} \dots\dots\dots (5)$$

4. Adjusted estimate of the total number of persons with characteristic X for the  $i^{th}$  province,  $h^{th}$  region was based on the formula :

$$x''_{hi} = \sum_{j=1}^2 x''_{hij} = \sum_{g=1}^{20} x''_{hig} \dots\dots\dots (6)$$

5. Adjusted estimate of the total number of persons with characteristic X for the  $g^{th}$  age - sex group,  $j^{th}$  area,  $h^{th}$  region was based on the formula :

$$x''_{hjg} = \sum_{i=1}^{A_h} x''_{hijg} \dots\dots\dots (7)$$

where  $A_h$  is the total number of provinces in the  $h^{th}$  region and  $\sum_{h=1}^5 A_h = 76$

6. Adjusted estimate of the total number of persons with characteristic X for the  $j^{th}$  area,  $h^{th}$  region was based on the formula :

$$x''_{hj} = \sum_{i=1}^{A_h} x''_{hij} = \sum_{g=1}^{20} x''_{hjg} \dots\dots\dots (8)$$

7. Adjusted estimate of the total number of persons with characteristic X for the  $g^{th}$  age - sex group,  $h^{th}$  region was based on the formula :

$$x''_{hg} = \sum_{i=1}^{A_h} x''_{hig} = \sum_{j=1}^2 x''_{hjg} \dots\dots\dots (9)$$

8. Adjusted estimate of the total number of persons with characteristic X for the  $h^{th}$  region was based on the formula :

$$x_h'' = \sum_{i=1}^{A_h} x_{hi}'' = \sum_{j=1}^2 x_{hj}'' = \sum_{g=1}^{20} x_{hg}'' \quad \dots\dots\dots (10)$$

9. Adjusted estimate of the total number of persons with characteristic X for the  $j^{th}$  area was based on the formula :

$$x_j'' = \sum_{h=1}^5 x_{hj}'' \quad \dots\dots\dots (11)$$

10. Adjusted estimate of the total number of persons with characteristic X for the  $g^{th}$  age - sex group of the whole kingdom was based on the formula :

$$x_g'' = \sum_{h=1}^5 x_{hg}'' \quad \dots\dots\dots (12)$$

11. Adjusted estimate of the total number of persons with characteristic X for the whole kingdom was based on the formula :

$$x'' = \sum_{h=1}^5 x_h'' = \sum_{j=1}^2 x_j'' = \sum_{g=1}^{20} x_g'' \quad \dots\dots\dots (13)$$

### Estimate of Variance of the Total Number of Persons with Characteristic X

1. The estimate variance of  $x_{hijg}''$  was

$$\hat{V}(x_{hijg}'') = \left[ \frac{Y_{hijg}}{y_{hijg}'} \right]^2 \frac{m_{hij}}{m_{hij} - 1} \sum_{k=1}^{m_{hij}} z_{hijkg}^2 \quad \dots\dots\dots (14)$$

where

$$z_{hijkg} = \bar{x}'_{hijkg} - r_{hijg} \bar{y}'_{hijkg}$$

$$\bar{x}'_{hijkg} = \frac{1}{m_{hij}} \frac{1}{P_{hijk}} \frac{N_{hijk}}{n_{hijk}} x_{hijkg}$$

$$\bar{y}'_{hijkg} = \frac{1}{m_{hij}} \frac{1}{P_{hijk}} \frac{N_{hijk}}{n_{hijk}} y_{hijkg}$$

2. The estimate variance of  $x''_{hij}$  was

$$\hat{V}(x''_{hij}) = \sum_{g=1}^{20} \hat{V}(x''_{hijg}) \dots\dots\dots (15)$$

3. The estimate variance of  $x''_{hig}$  was

$$\hat{V}(x''_{hig}) = \sum_{j=1}^2 \hat{V}(x''_{hijg}) \dots\dots\dots (16)$$

4. The estimate variance of  $x''_{hi}$  was

$$\hat{V}(x''_{hi}) = \sum_{j=1}^2 \hat{V}(x''_{hij}) = \sum_{g=1}^{20} \hat{V}(x''_{hijg}) \dots\dots\dots (17)$$

5. The estimate variance of  $x''_{hjg}$  was

$$\hat{V}(x''_{hjg}) = \sum_{i=1}^{A_h} \hat{V}(x''_{hijg}) \dots\dots\dots (18)$$

6. The estimate variance of  $x''_{hj}$  was

$$\hat{V}(x''_{hj}) = \sum_{i=1}^{A_h} \hat{V}(x''_{hij}) = \sum_{g=1}^{20} \hat{V}(x''_{hjg}) \dots\dots\dots (19)$$

7. The estimate variance of  $x''_{hg}$  was

$$\hat{V}(x''_{hg}) = \sum_{i=1}^{A_h} \hat{V}(x''_{hig}) = \sum_{j=1}^2 \hat{V}(x''_{hjg}) \dots\dots\dots (20)$$

8. The estimate variance of  $x''_h$  was

$$\hat{V}(x''_h) = \sum_{i=1}^{A_h} \hat{V}(x''_{hi}) = \sum_{j=1}^2 \hat{V}(x''_{hj}) = \sum_{g=1}^{20} \hat{V}(x''_{hg}) \dots\dots\dots (21)$$

9. The estimate variance of  $x_j''$  was

$$\hat{V}(x_j'') = \sum_{h=1}^5 \hat{V}(x_{hj}'') \dots\dots\dots (22)$$

10. The estimate variance of  $x_g''$  was

$$\hat{V}(x_g'') = \sum_{h=1}^5 \hat{V}(x_{hg}'') \dots\dots\dots (23)$$

11. The estimate variance of  $x''$  was

$$\hat{V}(x'') = \sum_{h=1}^5 \hat{V}(x_h'') = \sum_{j=1}^2 \hat{V}(x_j'') = \sum_{g=1}^{20} \hat{V}(x_g'') \dots\dots\dots (24)$$

### Estimate of Coefficient of Variation of the Total Number of Persons with Characteristic X

1. The estimate coefficient of variation of  $x_{hijg}''$  was

$$cv(x_{hijg}'') = \frac{\sqrt{\hat{V}(x_{hijg}'')}}{x_{hijg}''} \times 100\% \dots\dots\dots (25)$$

2. The estimate coefficient of variation of  $x_{hij}''$  was

$$cv(x_{hij}'') = \frac{\sqrt{\hat{V}(x_{hij}'')}}{x_{hij}''} \times 100\% \dots\dots\dots (26)$$

3. The estimate coefficient of variation of  $x_{hig}''$  was

$$cv(x_{hig}'') = \frac{\sqrt{\hat{V}(x_{hig}'')}}{x_{hig}''} \times 100\% \dots\dots\dots (27)$$

4. The estimate coefficient of variation of  $x''_{hi}$  was

$$cv(x''_{hi}) = \frac{\sqrt{\widehat{V}(x''_{hi})}}{x''_{hi}} \times 100\% \quad \dots\dots\dots (28)$$

5. The estimate coefficient of variation of  $x''_{hijg}$  was

$$cv(x''_{hijg}) = \frac{\sqrt{\widehat{V}(x''_{hijg})}}{x''_{hijg}} \times 100\% \quad \dots\dots\dots (29)$$

6. The estimate coefficient of variation of  $x''_{hj}$  was

$$cv(x''_{hj}) = \frac{\sqrt{\widehat{V}(x''_{hj})}}{x''_{hj}} \times 100\% \quad \dots\dots\dots (30)$$

7. The estimate coefficient of variation of  $x''_{hg}$  was

$$cv(x''_{hg}) = \frac{\sqrt{\widehat{V}(x''_{hg})}}{x''_{hg}} \times 100\% \quad \dots\dots\dots (31)$$

8. The estimate coefficient of variation of  $x''_h$  was

$$cv(x''_h) = \frac{\sqrt{\widehat{V}(x''_h)}}{x''_h} \times 100\% \quad \dots\dots\dots (32)$$

9. The estimate coefficient of variation of  $x''_j$  was

$$cv(x''_j) = \frac{\sqrt{\widehat{V}(x''_j)}}{x''_j} \times 100\% \quad \dots\dots\dots (33)$$

10. The estimate coefficient of variation of  $x''_g$  was

$$cv(x''_g) = \frac{\sqrt{\widehat{V}(x''_g)}}{x''_g} \times 100\% \quad \dots\dots\dots (34)$$

11. The estimate coefficient of variation of  $x''$  was

$$cv(x'') = \frac{\sqrt{\hat{V}(x'')}}{x''} \times 100\% \dots\dots\dots (35)$$

### 3. Data Collection

Labor force information for this survey quarterly which was conducted during the 1<sup>st</sup>-12<sup>th</sup> of October-December 2013 was obtained through interviews head or member of households of 4,800 households in the Bangkok, 48,960 households in other municipal areas and 34,920 households in non-municipal areas or a total of 83,880 households throughout the kingdom. Forty four enumerators with previous experience in survey operations were employed in the Bangkok, while in the other provinces (changwats), the field staff comprised 830 enumerators.

### 4. In round figures

In the statistical tables, all absolute figures are independently rounded to the nearest thousand; hence the group total may not always be equal to the sum of the individual figures.

**Coefficient of Variation (CV) of the Total Number of Persons by Labor force status, Age group and areas**

**Whole kingdom**

Whole kingdom	Age group	C.V.%								
		Total labor force			Employed			Unemployed		
		Total	Male	Female	Total	Male	Female	Total	Male	Female
<b>Total</b>	<b>Total</b>	<b>0.15</b>	<b>0.16</b>	<b>0.26</b>	<b>0.15</b>	<b>0.16</b>	<b>0.27</b>	<b>5.36</b>	<b>7.19</b>	<b>7.99</b>
	15-17	3.24	3.73	6.51	3.34	3.86	6.64	*	*	*
	18-19	1.90	2.04	3.99	2.00	2.15	4.14	15.81	*	*
	20-24	0.67	0.71	1.28	0.71	0.77	1.33	9.00	12.13	13.42
	25-29	0.40	0.40	0.75	0.42	0.43	0.76	12.93	19.27	16.30
	30-34	0.31	0.25	0.61	0.32	0.28	0.62	16.56	*	*
	35-39	0.27	0.24	0.51	0.28	0.25	0.52	*	*	*
	40-49	0.23	0.18	0.44	0.24	0.18	0.45	18.54	*	*
	50-59	0.31	0.29	0.59	0.32	0.29	0.59	*	*	*
	60 and over	0.76	0.90	1.32	0.77	0.90	1.33	*	*	*
<b>Municipal areas</b>										
	<b>Total</b>	<b>0.22</b>	<b>0.23</b>	<b>0.40</b>	<b>0.23</b>	<b>0.24</b>	<b>0.41</b>	<b>6.22</b>	<b>8.62</b>	<b>8.98</b>
	15-17	5.00	6.08	8.71	5.07	6.17	8.82	*	*	*
	18-19	2.88	3.19	5.50	3.03	3.38	5.70	18.68	*	*
	20-24	1.01	1.28	1.62	1.05	1.32	1.71	9.91	14.03	13.92
	25-29	0.43	0.46	0.74	0.44	0.48	0.77	12.19	17.17	17.04
	30-34	0.40	0.34	0.74	0.42	0.41	0.76	*	*	*
	35-39	0.41	0.32	0.76	0.42	0.38	0.77	*	*	*
	40-49	0.39	0.27	0.75	0.40	0.28	0.77	*	*	*
	50-59	0.58	0.59	1.05	0.58	0.59	1.05	*	*	*
	60 and over	1.48	1.62	2.60	1.49	1.63	2.61	*	*	*
<b>Non-municipal areas</b>										
	<b>Total</b>	<b>0.19</b>	<b>0.20</b>	<b>0.34</b>	<b>0.19</b>	<b>0.21</b>	<b>0.35</b>	<b>7.79</b>	<b>10.07</b>	<b>12.28</b>
	15-17	3.97	4.45	8.69	4.10	4.60	8.87	*	*	*
	18-19	2.38	2.50	5.22	2.49	2.64	5.41	*	*	*
	20-24	0.85	0.86	1.69	0.89	0.93	1.75	12.74	16.18	*
	25-29	0.55	0.53	1.07	0.58	0.58	1.09	*	*	*
	30-34	0.43	0.34	0.87	0.44	0.37	0.88	*	*	*
	35-39	0.36	0.33	0.68	0.37	0.34	0.70	*	*	*
	40-49	0.28	0.23	0.54	0.29	0.24	0.55	*	*	*
	50-59	0.37	0.31	0.71	0.37	0.32	0.72	*	*	*
	60 and over	0.89	1.07	1.53	0.89	1.07	1.54	*	*	*

Remark : \* C.V.more than 20%



Coefficient of Variation (CV) of the Total Number of Persons by Labor force status, Age group

Bangkok Metropolis

Bangkok	Age group	C.V.%								
		Total labor force			Employed			Unemployed		
		Total	Male	Female	Total	Male	Female	Total	Male	Female
	รวม	0.58	0.57	1.01	0.59	0.59	1.03	15.52	*	*
	15-17	15.06	19.09	*	15.86	*	*	*	*	*
	18-19	8.51	10.59	13.59	8.98	10.78	14.95	*	*	*
	20-24	3.00	4.16	4.33	3.06	4.25	4.39	*	*	*
	25-29	1.17	1.68	1.63	1.24	1.70	1.79	*	*	*
	30-34	0.95	0.90	1.64	1.02	1.12	1.67	*	*	*
	35-39	0.86	0.65	1.55	0.90	0.82	1.55	*	*	*
	40-49	0.96	0.54	1.86	0.99	0.61	1.91	*	*	*
	50-59	1.62	1.71	2.95	1.62	1.69	2.97	*	*	*
	60 and over	5.35	5.12	9.70	5.35	5.12	9.70	*	*	*

Remark : \* C.V.more than 20%

Coefficient of Variation (CV) of the Total Number of Persons by Labor force status, Age group and areas

Central Region

Central Region	Age group	C.V.%								
		Total labor force			Employed			Unemployed		
		Total	Male	Female	Total	Male	Female	Total	Male	Female
<b>Total</b>	<b>Total</b>	<b>0.23</b>	<b>0.24</b>	<b>0.40</b>	<b>0.23</b>	<b>0.25</b>	<b>0.41</b>	<b>7.76</b>	<b>10.21</b>	<b>11.78</b>
	15-17	5.05	5.90	9.64	5.19	6.11	9.74	*	*	*
	18-19	2.89	3.21	5.41	2.98	3.35	5.48	*	*	*
	20-24	0.91	1.05	1.57	0.97	1.14	1.65	12.35	16.26	18.91
	25-29	0.49	0.50	0.88	0.51	0.54	0.91	19.84	*	*
	30-34	0.43	0.29	0.87	0.44	0.33	0.87	*	*	*
	35-39	0.46	0.38	0.89	0.47	0.39	0.89	*	*	*
	40-49	0.38	0.31	0.72	0.38	0.32	0.72	*	*	*
	50-59	0.55	0.55	1.00	0.56	0.55	1.01	*	*	*
	60 and over	1.37	1.69	2.23	1.38	1.69	2.24	*	*	*
<b>Municipal areas</b>										
	<b>Total</b>	<b>0.36</b>	<b>0.38</b>	<b>0.63</b>	<b>0.36</b>	<b>0.38</b>	<b>0.64</b>	<b>10.38</b>	<b>13.93</b>	<b>15.48</b>
	15-17	9.10	10.06	17.81	9.35	10.40	17.81	*	*	-
	18-19	4.24	4.81	7.63	4.46	5.31	7.65	*	*	*
	20-24	1.42	1.73	2.33	1.49	1.81	2.46	17.10	*	*
	25-29	0.69	0.74	1.19	0.71	0.80	1.21	*	*	*
	30-34	0.70	0.42	1.40	0.72	0.49	1.40	*	*	*
	35-39	0.76	0.59	1.45	0.76	0.61	1.45	*	*	*
	40-49	0.62	0.50	1.18	0.63	0.51	1.20	*	*	*
	50-59	0.94	0.97	1.70	0.95	0.98	1.70	*	*	*
	60 and over	2.37	3.15	3.56	2.38	3.15	3.57	*	*	*
<b>Non-municipal areas</b>										
	<b>Total</b>	<b>0.29</b>	<b>0.31</b>	<b>0.52</b>	<b>0.30</b>	<b>0.32</b>	<b>0.52</b>	<b>10.54</b>	<b>13.25</b>	<b>17.19</b>
	15-17	6.07	7.19	11.30	6.25	7.45	11.47	*	*	*
	18-19	3.84	4.21	7.40	3.94	4.30	7.50	*	*	*
	20-24	1.17	1.31	2.08	1.26	1.46	2.18	16.00	19.39	*
	25-29	0.67	0.67	1.22	0.69	0.71	1.26	*	*	*
	30-34	0.55	0.39	1.10	0.57	0.44	1.12	*	*	*
	35-39	0.58	0.50	1.12	0.59	0.51	1.13	*	*	*
	40-49	0.48	0.39	0.90	0.48	0.40	0.90	*	*	*
	50-59	0.68	0.66	1.24	0.69	0.67	1.25	*	-	*
	60 and over	1.68	2.00	2.83	1.68	2.01	2.84	*	*	-

Remark : \* C.V.more than 20%

Coefficient of Variation (CV) of the Total Number of Persons by Labor force status, Age group and areas

Northern Region

Northern Region	Age group	C.V.%								
		Total labor force			Employed			Unemployed		
		Total	Male	Female	Total	Male	Female	Total	Male	Female
<b>Total</b>	<b>Total</b>	<b>0.30</b>	<b>0.33</b>	<b>0.54</b>	<b>0.31</b>	<b>0.34</b>	<b>0.56</b>	<b>12.83</b>	<b>17.86</b>	<b>17.35</b>
	15-17	7.25	8.30	14.79	7.33	8.38	14.99	*	*	*
	18-19	4.44	5.13	8.19	4.57	5.23	8.56	*	*	*
	20-24	1.36	1.39	2.69	1.43	1.49	2.83	16.67	*	*
	25-29	0.81	0.65	1.70	0.86	0.75	1.75	*	*	*
	30-34	0.62	0.44	1.27	0.67	0.62	1.28	*	*	*
	35-39	0.65	0.58	1.24	0.67	0.65	1.24	*	*	*
	40-49	0.48	0.43	0.86	0.49	0.44	0.89	*	*	*
	50-59	0.59	0.50	1.12	0.60	0.53	1.14	*	*	*
	60 and over	1.45	1.81	2.36	1.46	1.82	2.38	*	*	*
<b>Municipal areas</b>										
	<b>Total</b>	<b>0.42</b>	<b>0.47</b>	<b>0.72</b>	<b>0.44</b>	<b>0.50</b>	<b>0.74</b>	<b>14.51</b>	<b>19.08</b>	<b>*</b>
	15-17	12.10	14.96	19.80	11.94	13.95	*	*	*	*
	18-19	8.25	9.40	15.48	8.53	9.93	15.48	*	*	-
	20-24	2.63	3.14	4.45	2.93	3.52	4.96	*	*	*
	25-29	0.99	0.81	1.98	1.03	0.92	2.00	*	*	*
	30-34	0.78	0.51	1.58	0.81	0.57	1.63	*	*	*
	35-39	0.73	0.79	1.25	0.84	1.14	1.25	*	*	*
	40-49	0.66	0.63	1.16	0.67	0.64	1.17	*	*	*
	50-59	0.77	0.68	1.44	0.79	0.71	1.45	*	*	*
	60 and over	2.03	2.52	3.33	2.04	2.54	3.31	*	*	*
<b>Non-municipal areas</b>										
	<b>Total</b>	<b>0.38</b>	<b>0.40</b>	<b>0.69</b>	<b>0.39</b>	<b>0.42</b>	<b>0.71</b>	<b>17.28</b>	<b>*</b>	<b>*</b>
	15-17	8.65	9.50	*	8.72	9.60	*	*	*	-
	18-19	5.11	5.92	9.40	5.25	5.98	9.92	*	*	*
	20-24	1.57	1.55	3.24	1.64	1.64	3.36	*	*	*
	25-29	1.05	0.83	2.22	1.11	0.95	2.29	*	*	*
	30-34	0.79	0.56	1.64	0.86	0.81	1.64	*	*	*
	35-39	0.85	0.73	1.65	0.87	0.78	1.65	*	*	-
	40-49	0.60	0.54	1.09	0.62	0.55	1.14	*	*	*
	50-59	0.75	0.63	1.44	0.77	0.67	1.46	*	*	*
	60 and over	1.80	2.25	2.94	1.81	2.25	2.97	*	*	*

Remark : \* C.V.more than 20%

Coefficient of Variation (CV) of the Total Number of Persons by Labor force status, Age group and areas

Northeastern Region

Northeastern		C.V.%								
Region	Age group	Total labor force			Employed			Unemployed		
		Total	Male	Female	Total	Male	Female	Total	Male	Female
Total	Total	0.30	0.32	0.54	0.30	0.33	0.55	12.79	17.44	18.81
	15-17	6.30	7.20	12.99	6.50	7.44	13.30	*	*	*
	18-19	3.84	3.76	10.03	4.04	4.01	10.29	*	*	*
	20-24	1.46	1.52	2.89	1.54	1.62	3.02	*	*	*
	25-29	0.90	0.93	1.69	0.93	1.00	1.72	*	*	*
	30-34	0.69	0.60	1.38	0.70	0.63	1.40	*	*	*
	35-39	0.53	0.53	0.96	0.55	0.55	0.99	*	*	*
	40-49	0.43	0.36	0.81	0.44	0.37	0.83	*	*	*
	50-59	0.55	0.44	1.08	0.56	0.45	1.11	*	-	*
	60 and over	1.32	1.56	2.33	1.33	1.56	2.35	-	-	-
Municipal areas	Total	0.40	0.47	0.69	0.41	0.48	0.71	13.07	17.48	19.40
	15-17	8.33	10.43	13.86	8.38	10.48	13.93	-	-	-
	18-19	5.72	5.77	13.89	6.04	6.12	14.26	*	*	-
	20-24	2.35	3.06	3.67	2.39	3.03	3.88	*	*	*
	25-29	0.87	0.65	1.77	0.90	0.73	1.80	*	*	*
	30-34	0.75	0.73	1.40	0.85	0.98	1.45	*	*	*
	35-39	0.78	0.80	1.39	0.79	0.81	1.42	*	*	*
	40-49	0.65	0.63	1.17	0.68	0.64	1.24	*	*	*
	50-59	0.87	0.76	1.67	0.90	0.82	1.69	*	-	*
	60 and over	1.91	2.36	3.19	1.95	2.42	3.23	-	-	-
Non-municipal areas	Total	0.36	0.38	0.65	0.36	0.39	0.66	16.99	*	*
	15-17	7.32	8.16	16.34	7.59	8.47	16.87	*	*	*
	18-19	4.47	4.36	11.86	4.68	4.62	12.18	*	*	*
	20-24	1.70	1.72	3.44	1.79	1.85	3.58	*	*	*
	25-29	1.11	1.15	2.10	1.15	1.23	2.13	*	*	*
	30-34	0.85	0.73	1.72	0.86	0.75	1.73	*	*	*
	35-39	0.63	0.64	1.15	0.65	0.66	1.19	*	*	*
	40-49	0.51	0.42	0.97	0.52	0.43	0.99	*	*	*
	50-59	0.65	0.51	1.28	0.66	0.52	1.31	-	-	-
	60 and over	1.54	1.81	2.75	1.55	1.81	2.77	-	-	-

Remark : \* C.V.more than 20%

Coefficient of Variation (CV) of the Total Number of Persons by Labor force status, Age group and areas

Southern Region

Southern Region	Age group	C.V. %								
		Total labor force			Employed			Unemployed		
		Total	Male	Female	Total	Male	Female	Total	Male	Female
<b>Total</b>	<b>Total</b>	<b>0.34</b>	<b>0.34</b>	<b>0.64</b>	<b>0.35</b>	<b>0.35</b>	<b>0.65</b>	<b>10.82</b>	<b>14.77</b>	<b>15.61</b>
	15-17	6.92	7.44	16.65	7.13	7.66	17.07	*	*	*
	18-19	3.97	4.12	8.87	4.25	4.48	9.36	*	*	*
	20-24	1.34	1.24	2.81	1.40	1.35	2.90	19.93	*	*
	25-29	0.88	0.67	1.88	0.94	0.81	1.92	*	*	*
	30-34	0.77	0.50	1.64	0.79	0.51	1.70	*	*	*
	35-39	0.66	0.41	1.36	0.67	0.41	1.37	*	*	*
	40-49	0.50	0.31	1.02	0.52	0.35	1.03	*	*	*
	50-59	0.70	0.61	1.33	0.70	0.62	1.33	*	*	*
	60 and over	1.75	2.15	2.92	1.75	2.13	2.92	*	*	-
<b>Municipal areas</b>	<b>Total</b>	<b>0.54</b>	<b>0.60</b>	<b>0.95</b>	<b>0.55</b>	<b>0.61</b>	<b>0.97</b>	<b>14.40</b>	<b>*</b>	<b>19.82</b>
	15-17	12.91	15.13	*	13.27	15.40	*	*	*	*
	18-19	7.38	7.84	15.59	7.59	8.07	16.00	*	*	*
	20-24	2.39	2.65	4.46	2.53	2.80	4.72	*	*	*
	25-29	1.07	1.01	2.01	1.12	1.07	2.11	*	*	*
	30-34	0.83	0.82	1.51	0.87	0.88	1.58	*	*	*
	35-39	0.81	0.33	1.67	0.82	0.36	1.68	*	*	*
	40-49	0.75	0.48	1.48	0.78	0.59	1.50	*	*	*
	50-59	1.34	0.77	2.79	1.34	0.77	2.79	*	*	-
	60 and over	3.90	5.48	5.53	3.90	5.48	5.53	*	*	-
<b>Non-municipal areas</b>	<b>Total</b>	<b>0.42</b>	<b>0.40</b>	<b>0.81</b>	<b>0.43</b>	<b>0.42</b>	<b>0.82</b>	<b>14.66</b>	<b>19.75</b>	<b>*</b>
	15-17	7.97	8.42	*	8.21	8.70	*	*	*	*
	18-19	4.63	4.77	10.52	5.00	5.25	11.21	*	*	*
	20-24	1.59	1.41	3.44	1.66	1.55	3.52	*	*	*
	25-29	1.15	0.84	2.54	1.22	1.02	2.59	*	*	*
	30-34	1.02	0.62	2.26	1.05	0.62	2.33	*	*	*
	35-39	0.87	0.56	1.81	0.88	0.56	1.82	*	-	*
	40-49	0.64	0.39	1.29	0.65	0.43	1.31	*	*	*
	50-59	0.82	0.79	1.50	0.82	0.81	1.51	*	*	*
	60 and over	1.96	2.29	3.42	1.95	2.27	3.42	*	*	-

Remark : \* C.V.more than 20%

# APPENDIX B

## STATISTICAL TABLES

QUARTER 4 : OCTOBER – DECEMBER 2013

WHOLE KINGDOM

## STATISTICAL TABLES WHOLE KINGDOM

- TABLE 1** NUMBER OF POPULATION BY LABOR FORCE STATUS, AGE GROUP
- TABLE 2** POPULATION 15 YEARS AND OVER BY MARITAL STATUS, LABOR FORCE STATUS
- TABLE 3** POPULATION 15 YEARS AND OVER BY LEVEL OF EDUCATIONAL ATTAINMENT ,  
LABOR FORCE STATUS
- TABLE 4** EMPLOYED PERSONS BY LEVEL OF EDUCATIONAL ATTAINMENT, OCCUPATION
- TABLE 5** EMPLOYED PERSONS BY LEVEL OF EDUCATIONAL ATTAINMENT, INDUSTRY
- TABLE 6** EMPLOYED PERSONS BY WORK STATUS, OCCUPATION
- TABLE 7** EMPLOYED PERSONS BY WORK STATUS, INDUSTRY
- TABLE 8** EMPLOYED PERSONS BY OCCUPATION AND INDUSTRY
- TABLE 9** EMPLOYED PERSONS BY OCCUPATION, HOURS WORKED PER WEEK, AVAILABILITY ,  
FOR ADDITIONAL WORK
- TABLE 10** EMPLOYED PERSONS BY INDUSTRY, HOURS WORKED PER WEEK, AVAILABILITY,  
FOR ADDITIONAL WORK
- TABLE 11** EMPLOYED PERSONS BY WORK STATUS, HOURS WORKED PER WEEK, AVAILABILITY,  
FOR ADDITIONAL WORK
- TABLE 12** EMPLOYED PERSONS BY AGE GROUP, HOURS WORKED PER WEEK, AVAILABILITY,  
FOR ADDITIONAL WORK
- TABLE 13** UNEMPLOYED PERSONS, SEEKING JOP BY DURATION OF SEEKING JOP, LEVEL OF  
EDUCATIONAL ATTAINMENT
- TABLE 14** UNEMPLOYED PERSONS, EVER WORKED BY LAST OCCUPATION, LAST INDUSTRY
- TABLE 15** EMPLOYEE BY AVERAGE WAGE, FRINGE BENEFIT, INDUSTRY
- TABLE 16** PRIVATE EMPLOYEE BY AVERAGE WAGE, FRINGE BENEFIT, INDUSTRY
- TABLE 17** GOVERNMENT EMPLOYEE BY AVERAGE WAGE, FRINGE BENEFIT, INDUSTRY
- TABLE 18** EMPLOYEE BY OCCUPATION, INCOME CLASS
- TABLE 19** EMPLOYEE BY INDUSTRY, INCOME CLASS



ตารางที่ 1 จำนวนประชากรอายุ 15 ปีขึ้นไป จำแนกตามกลุ่มอายุ สถานภาพแรงงาน ทัวราชอาณาจักร  
TABLE 1 POPULATION 15 YEARS AND OVER BY AGE GROUP, LABOR FORCE STATUS , WHOLE KINGDOM

ไตรมาสที่ 4/2556 : Quarter 4/2013

หน่วยเป็นพัน : In Thousands

สถานภาพแรงงาน	รวม	กลุ่มอายุ Age Group								LABOR FORCE STATUS
	Total	15-19	20-24	25-29	30-34	35-39	40-49	50-59	>= 60	
ประชากรอายุ 15 ปีขึ้นไป	55,211.3	4,923.4	5,250.2	5,226.4	5,306.2	5,381.6	10,931.4	9,096.4	9,095.6	POPULATION 15 YEARS AND OVER
กำลังแรงงานรวม	39,445.1	1,063.4	3,532.0	4,485.2	4,744.0	4,880.8	9,813.1	7,484.8	3,441.8	Total Labor Force
1. กำลังแรงงานปัจจุบัน	39,342.9	1,056.9	3,516.7	4,476.0	4,733.9	4,872.6	9,795.6	7,460.2	3,431.1	1. Current labor force
1.1 ผู้มีงานทำ	39,087.0	1,018.3	3,416.3	4,430.4	4,707.1	4,856.3	9,778.2	7,452.2	3,428.2	1.1 Employed
- ทำงาน	38,769.0	1,012.2	3,384.9	4,383.0	4,680.4	4,828.8	9,701.4	7,395.4	3,382.7	- At work
- ไม่ทำงานแต่มีงานประจำ	318.0	6.1	31.4	47.4	26.7	27.5	76.8	56.8	45.5	- With job but not at work
1.2 ผู้ว่างงาน	255.9	38.6	100.3	45.6	26.8	16.3	17.3	8.0	2.9	1.2 Unemployed
- หางานทำ	55.0	7.9	26.9	5.0	5.3	3.4	5.1	1.3	-	- Looking for work
- ไม่หางานทำ/พร้อมที่จะทำงาน	200.9	30.7	73.4	40.6	21.5	12.9	12.2	6.8	2.9	- Not looking/available for work
2. กำลังแรงงานที่รอฤดูกาล	102.1	6.5	15.4	9.2	10.1	8.3	17.5	24.6	10.7	2. Seasonally inactive labor force
ผู้ไม่อยู่ในกำลังแรงงาน	15,766.3	3,860.0	1,718.2	741.3	562.2	500.8	1,118.4	1,611.7	5,653.9	Persons not in Labor Force
1. ทำงานบ้าน	4,751.6	223.3	497.3	452.8	395.6	364.9	840.9	1,108.6	868.1	1. Household work
2. เรียนหนังสือ	4,361.5	3,422.4	883.9	49.4	3.3	2.3	0.3	-	-	2. Studies
3. ยังเด็ก ขรา/ไม่สามารถทำงานได้	5,097.5	64.4	95.5	86.5	82.3	82.9	190.4	262.8	4,232.6	3. Too young/old/incapable of work
4. อื่น ๆ	1,555.7	149.8	241.5	152.5	81.0	50.7	86.8	240.3	553.1	4. Others

ตารางที่ 1 จำนวนประชากรอายุ 15 ปีขึ้นไป จำแนกตามกลุ่มอายุ สถานภาพแรงงาน และเพศ ทั้งราชอาณาจักร  
TABLE 1 POPULATION 15 YEARS AND OVER BY AGE GROUP, LABOR FORCE STATUS AND SEX , WHOLE KINGDOM

ไตรมาสที่ 4/2556 : Quarter 4/2013

หน่วยเป็นพัน : In Thousands

สถานภาพแรงงาน	รวม Total	กลุ่มอายุ Age Group								LABOR FORCE STATUS
		15-19	20-24	25-29	30-34	35-39	40-49	50-59	>=60	
ชาย	26,809.2	2,523.0	2,680.0	2,659.4	2,678.8	2,670.4	5,268.7	4,346.7	3,982.3	MALE
กำลังแรงงานรวม	21,574.8	730.8	2,087.3	2,495.6	2,591.8	2,578.6	5,092.9	4,030.5	1,967.4	Total Labor Force
1. กำลังแรงงานปัจจุบัน	21,527.1	725.4	2,079.8	2,487.8	2,585.6	2,574.5	5,087.7	4,022.9	1,963.4	1. Current labor force
1.1 ผู้มีงานทำ	21,377.1	698.7	2,026.3	2,462.5	2,567.4	2,563.1	5,079.5	4,018.2	1,961.6	1.1 Employed
- ทำงาน	21,180.2	694.2	2,007.0	2,432.3	2,553.0	2,545.3	5,035.4	3,981.5	1,931.5	- At work
- ไม่ทำงานแต่มีงานประจำ	197.0	4.5	19.3	30.1	14.4	17.8	44.2	36.7	30.1	- With job but not at work
1.2 ผู้ว่างงาน	149.9	26.8	53.5	25.3	18.2	11.4	8.2	4.7	1.8	1.2 Unemployed
- หางานทำ	31.6	5.3	15.4	2.8	1.8	2.9	2.2	1.3	-	- Looking for work
- ไม่หางานทำ/พร้อมที่จะทำงาน	118.3	21.5	38.1	22.6	16.4	8.5	6.0	3.5	1.8	- Not looking/available for work
2. กำลังแรงงานที่รอฤดูกาล	47.7	5.3	7.4	7.8	6.2	4.1	5.2	7.7	4.0	2. Seasonally inactive labor force
ผู้ไม่อยู่ในกำลังแรงงาน	5,234.4	1,792.2	592.7	163.8	87.1	91.8	175.9	316.1	2,014.8	Persons not in Labor Force
1. ทำงานบ้าน	158.5	21.4	20.1	13.6	8.4	12.4	17.7	34.1	30.8	1. Household work
2. เรียนหนังสือ	2,062.5	1,632.7	401.1	26.1	0.8	1.6	0.2	-	-	2. Studies
3. ยังเด็ก ขรา/ไม่สามารถทำงานได้	2,136.5	39.8	61.6	61.6	51.6	51.0	111.7	135.5	1,623.7	3. Too young/old/incapable of work
4. อื่น ๆ	876.9	98.3	109.8	62.6	26.2	26.8	46.2	146.6	360.4	4. Others
หญิง	28,402.1	2,400.4	2,570.2	2,567.0	2,627.4	2,711.2	5,662.7	4,749.8	5,113.4	FEMALE
กำลังแรงงานรวม	17,870.3	332.7	1,444.8	1,989.5	2,152.2	2,302.3	4,720.2	3,454.3	1,474.4	Total Labor Force
1. กำลังแรงงานปัจจุบัน	17,815.9	331.5	1,436.8	1,988.2	2,148.3	2,298.1	4,707.9	3,437.4	1,467.6	1. Current labor force
1.1 ผู้มีงานทำ	17,709.9	319.6	1,390.0	1,967.9	2,139.7	2,293.3	4,698.7	3,434.1	1,466.6	1.1 Employed
- ทำงาน	17,588.8	318.0	1,377.9	1,950.7	2,127.4	2,283.5	4,666.1	3,413.9	1,451.3	- At work
- ไม่ทำงานแต่มีงานประจำ	121.1	1.6	12.1	17.2	12.3	9.8	32.7	20.1	15.3	- With job but not at work
1.2 ผู้ว่างงาน	106.0	11.9	46.8	20.3	8.6	4.9	9.2	3.3	1.0	1.2 Unemployed
- หางานทำ	23.3	2.6	11.5	2.2	3.6	0.6	2.9	-	-	- Looking for work
- ไม่หางานทำ/พร้อมที่จะทำงาน	82.6	9.3	35.3	18.1	5.1	4.3	6.3	3.3	1.0	- Not looking/available for work
2. กำลังแรงงานที่รอฤดูกาล	54.4	1.2	7.9	1.3	3.9	4.1	12.3	16.9	6.8	2. Seasonally inactive labor force
ผู้ไม่อยู่ในกำลังแรงงาน	10,531.9	2,067.8	1,125.5	577.4	475.2	409.0	942.5	1,295.5	3,639.0	Persons not in Labor Force
1. ทำงานบ้าน	4,593.1	201.9	477.2	439.3	387.2	352.4	823.2	1,074.5	837.3	1. Household work
2. เรียนหนังสือ	2,299.0	1,789.7	482.8	23.4	2.5	0.7	0.0	-	-	2. Studies
3. ยังเด็ก ขรา/ไม่สามารถทำงานได้	2,961.0	24.6	33.8	25.0	30.7	31.9	78.7	127.3	2,609.0	3. Too young/old/incapable of work
4. อื่น ๆ	678.8	51.5	131.7	89.9	54.8	23.9	40.6	93.7	192.7	4. Others

ตารางที่ 1 จำนวนประชากรอายุ 15 ปีขึ้นไป จำแนกตามกลุ่มอายุ สถานภาพแรงงาน เพศ และเขตการปกครอง ทัวราชอาณาจักร (ต่อ)

TABLE 1 POPULATION 15 YEARS AND OVER BY AGE GROUP, LABOR FORCE STATUS, SEX AND AREA, WHOLE KINGDOM (Contd.)

ไตรมาสที่ 4/2556 : Quarter 4/2013

ในเขตเทศบาล MUNICIPAL AREA

หน่วยเป็นพัน : In Thousands

สถานภาพแรงงาน	รวม	กลุ่มอายุ Age Group								LABOR FORCE STATUS
	Total	15-19	20-24	25-29	30-34	35-39	40-49	50-59	>= 60	
ประชากรอายุ 15 ปีขึ้นไป	19,085.1	1,514.7	1,615.3	1,660.2	1,884.7	2,076.4	4,010.9	3,225.6	3,097.2	POPULATION 15 YEARS AND OVER
กำลังแรงงานรวม	13,271.5	278.1	981.4	1,458.7	1,698.1	1,881.3	3,537.8	2,504.4	931.7	Total Labor Force
1. กำลังแรงงานปัจจุบัน	13,235.2	275.2	976.1	1,454.8	1,694.1	1,877.6	3,531.2	2,498.0	928.2	1. Current labor force
1.1 ผู้มีงานทำ	13,136.6	264.1	941.3	1,435.3	1,680.8	1,869.9	3,523.1	2,494.5	927.8	1.1 Employed
- ทำงาน	13,088.9	263.6	937.9	1,428.5	1,674.9	1,864.9	3,511.2	2,485.5	922.3	- At work
- ไม่ทำงานแต่มีงานประจำ	47.7	0.5	3.4	6.8	5.8	4.9	11.8	9.0	5.5	- With job but not at work
1.2 ผู้ว่างงาน	98.5	11.1	34.8	19.5	13.3	7.7	8.2	3.5	0.5	1.2 Unemployed
- หางานทำ	20.3	1.8	6.7	3.4	2.7	1.5	3.3	0.9	-	- Looking for work
- ไม่หางานทำ/พร้อมที่จะทำงาน	78.2	9.3	28.1	16.1	10.6	6.3	4.8	2.6	0.5	- Not looking/available for work
2. กำลังแรงงานที่รอฤดูกาล	36.3	2.9	5.3	3.9	4.0	3.7	6.6	6.4	3.5	2. Seasonally inactive labor force
ผู้ไม่อยู่ในกำลังแรงงาน	5,813.6	1,236.6	634.0	201.5	186.6	195.1	473.1	721.3	2,165.5	Persons not in Labor Force
1. ทำงานบ้าน	1,730.5	46.6	112.6	115.3	134.4	148.4	370.7	493.0	309.4	1. Household work
2. เรียนหนังสือ	1,591.9	1,126.4	434.9	26.7	1.9	1.8	0.3	-	-	2. Studies
3. ยังเด็ก ขรา/ไม่สามารถทำงานได้	1,724.0	16.7	18.8	15.5	21.7	22.4	60.9	91.6	1,476.4	3. Too young/old/incapable of work
4. อื่น ๆ	767.2	46.9	67.7	44.0	28.6	22.5	41.2	136.6	379.7	4. Others

ตารางที่ 1 จำนวนประชากรอายุ 15 ปีขึ้นไป จำแนกตามกลุ่มอายุ สถานภาพแรงงาน เพศ และเขตการปกครอง ทวีราชอาณาจักร (ต่อ)

TABLE 1 POPULATION 15 YEARS AND OVER BY AGE GROUP, LABOR FORCE STATUS, SEX AND AREA, WHOLE KINGDOM (Contd.)

ไตรมาสที่ 4/2556 : Quarter 4/2013

ในเขตเทศบาล MUNICIPAL AREA

หน่วยเป็นพัน : In Thousands

สถานภาพแรงงาน	รวม Total	กลุ่มอายุ Age Group								LABOR FORCE STATUS
		15-19	20-24	25-29	30-34	35-39	40-49	50-59	>= 60	
ยอดรวม	19,085.1	1,514.7	1,615.3	1,660.2	1,884.7	2,076.4	4,010.9	3,225.6	3,097.2	TOTAL
ชาย	9,014.6	763.1	804.7	817.5	915.5	994.9	1,888.0	1,506.4	1,324.6	MALE
กำลังแรงงานรวม	7,003.2	173.9	551.2	768.0	880.8	961.7	1,811.6	1,351.7	504.4	Total Labor Force
1. กำลังแรงงานปัจจุบัน	6,982.4	171.9	546.9	765.4	878.4	959.0	1,809.5	1,348.8	502.7	1. Current labor force
1.1 ผู้มีงานทำ	6,929.5	164.2	531.1	757.0	869.5	952.5	1,806.1	1,346.7	502.5	1.1 Employed
- ทำงาน	6,903.7	163.9	529.5	754.4	867.0	950.4	1,799.1	1,340.2	499.2	- At work
- ไม่ทำงานแต่มีงานประจำ	25.8	0.3	1.6	2.6	2.5	2.1	7.0	6.5	3.3	- With job but not at work
1.2 ผู้ว่างงาน	52.9	7.6	15.8	8.4	8.9	6.4	3.4	2.1	0.2	1.2 Unemployed
- หางานทำ	8.8	1.4	3.2	1.1	0.8	0.9	0.5	0.9	-	- Looking for work
- ไม่หางานทำ/พร้อมที่จะทำงาน	44.1	6.2	12.6	7.3	8.2	5.5	2.9	1.2	0.2	- Not looking/available for work
2. กำลังแรงงานที่รอฤดูกาล	20.8	2.1	4.3	2.6	2.4	2.8	2.1	2.9	1.7	2. Seasonally inactive labor force
ผู้ไม่อยู่ในกำลังแรงงาน	2,011.4	589.2	253.5	49.5	34.7	33.2	76.5	154.7	820.2	Persons not in Labor Force
1. ทำงานบ้าน	65.5	6.4	7.3	3.9	4.9	5.0	9.4	17.0	11.6	1. Household work
2. เรียนหนังสือ	760.0	541.6	202.6	13.9	0.6	1.1	0.2	-	-	2. Studies
3. ยังเด็ก ขรา/ไม่สามารถทำงานได้	718.3	10.9	10.2	9.6	15.5	13.4	41.4	49.6	567.7	3. Too young/old/incapable of work
4. อื่น ๆ	467.7	30.3	33.4	22.2	13.6	13.7	25.5	88.1	240.9	4. Others
หญิง	10,070.5	751.6	810.7	842.7	969.3	1,081.5	2,122.8	1,719.3	1,772.7	FEMALE
กำลังแรงงานรวม	6,268.3	104.2	430.2	690.7	817.4	919.6	1,726.2	1,152.7	427.4	Total Labor Force
1. กำลังแรงงานปัจจุบัน	6,252.7	103.3	429.2	689.4	815.7	918.6	1,721.7	1,149.2	425.6	1. Current labor force
1.1 ผู้มีงานทำ	6,207.2	99.8	410.2	678.4	811.3	917.3	1,717.0	1,147.8	425.3	1.1 Employed
- ทำงาน	6,185.2	99.6	408.5	674.2	808.0	914.5	1,712.1	1,145.3	423.1	- At work
- ไม่ทำงานแต่มีงานประจำ	21.9	0.2	1.8	4.2	3.3	2.8	4.9	2.5	2.3	- With job but not at work
1.2 ผู้ว่างงาน	45.6	3.5	19.0	11.0	4.4	1.3	4.7	1.4	0.3	1.2 Unemployed
- หางานทำ	11.5	0.4	3.5	2.2	2.0	0.6	2.8	-	-	- Looking for work
- ไม่หางานทำ/พร้อมที่จะทำงาน	34.1	3.1	15.5	8.8	2.4	0.7	2.0	1.4	0.3	- Not looking/available for work
2. กำลังแรงงานที่รอฤดูกาล	15.6	0.9	1.0	1.3	1.7	0.9	4.5	3.5	1.8	2. Seasonally inactive labor force
ผู้ไม่อยู่ในกำลังแรงงาน	3,802.1	647.4	380.5	152.0	151.9	161.9	396.6	566.6	1,345.3	Persons not in Labor Force
1. ทำงานบ้าน	1,665.0	40.2	105.3	111.5	129.5	143.5	361.3	476.0	297.8	1. Household work
2. เรียนหนังสือ	831.9	584.9	232.3	12.8	1.3	0.7	0.0	-	-	2. Studies
3. ยังเด็ก ขรา/ไม่สามารถทำงานได้	1,005.7	5.7	8.6	5.9	6.2	9.0	19.6	42.1	908.7	3. Too young/old/incapable of work
4. อื่น ๆ	299.5	16.6	34.3	21.8	15.0	8.8	15.8	48.5	138.8	4. Others

ตารางที่ 1 จำนวนประชากรอายุ 15 ปีขึ้นไป จำแนกตามกลุ่มอายุ สถานภาพแรงงาน เพศ และเขตการปกครอง ทัวราชอาณาจักร (ต่อ)

TABLE 1 POPULATION 15 YEARS AND OVER BY AGE GROUP, LABOR FORCE STATUS, SEX AND AREA, WHOLE KINGDOM (Contd.)

ไตรมาสที่ 4/2556 : Quarter 4/2013

นอกเขตเทศบาล NON-MUNICIPAL AREA

หน่วยเป็นพัน : In Thousands

สถานภาพแรงงาน	รวม	กลุ่มอายุ Age Group								LABOR FORCE STATUS
	Total	15-19	20-24	25-29	30-34	35-39	40-49	50-59	>= 60	
ประชากรอายุ 15 ปีขึ้นไป	36,126.3	3,408.7	3,634.9	3,566.3	3,421.5	3,305.2	6,920.6	5,870.8	5,998.4	POPULATION 15 YEARS AND OVER
กำลังแรงงานรวม	26,173.6	785.3	2,550.6	3,026.5	3,045.8	2,999.6	6,275.3	4,980.4	2,510.0	Total Labor Force
1. กำลังแรงงานปัจจุบัน	26,107.8	781.8	2,540.5	3,021.3	3,039.8	2,995.0	6,264.4	4,962.3	2,502.8	1. Current labor force
1.1 ผู้มีงานทำ	25,950.4	754.2	2,475.0	2,995.1	3,026.3	2,986.5	6,255.2	4,957.7	2,500.4	1.1 Employed
- ทำงาน	25,680.1	748.7	2,447.0	2,954.5	3,005.5	2,963.9	6,190.2	4,909.9	2,460.5	- At work
- ไม่ทำงานแต่มีงานประจำ	270.3	5.6	28.0	40.6	20.8	22.6	65.0	47.8	39.9	- With job but not at work
1.2 ผู้ว่างงาน	157.4	27.5	65.5	26.2	13.5	8.5	9.2	4.5	2.4	1.2 Unemployed
- หางานทำ	34.6	6.1	20.2	1.7	2.6	1.9	1.8	0.4	-	- Looking for work
- ไม่หางานทำ/พร้อมที่จะทำงาน	122.7	21.4	45.3	24.5	10.9	6.6	7.4	4.1	2.4	- Not looking/available for work
2. กำลังแรงงานที่รอฤดูกาล	65.8	3.6	10.1	5.2	6.0	4.6	10.9	18.2	7.2	2. Seasonally inactive labor force
ผู้ไม่อยู่ในกำลังแรงงาน	9,952.7	2,623.4	1,084.2	539.8	375.6	305.7	645.3	890.4	3,488.4	Persons not in Labor Force
1. ทำงานบ้าน	3,021.1	176.8	384.7	337.5	261.2	216.5	470.2	615.6	558.7	1. Household work
2. เรียนหนังสือ	2,769.6	2,295.9	449.0	22.8	1.4	0.5	-	-	-	2. Studies
3. ยังเด็ก ขรา/ไม่สามารถทำงานได้	3,373.5	47.8	76.7	71.0	60.6	60.5	129.5	171.2	2,756.3	3. Too young/old/incapable of work
4. อื่น ๆ	788.5	102.9	173.8	108.5	52.4	28.2	45.6	103.7	173.4	4. Others

ตารางที่ 1 จำนวนประชากรอายุ 15 ปีขึ้นไป จำแนกตามกลุ่มอายุ สถานภาพแรงงาน เพศ และเขตการปกครอง ทวีราชอาณาจักร (ต่อ)

TABLE 1 POPULATION 15 YEARS AND OVER BY AGE GROUP, LABOR FORCE STATUS, SEX AND AREA, WHOLE KINGDOM(Contd.)

ไตรมาสที่ 4/2556 : Quarter 4/2013

นอกเขตเทศบาล NON-MUNICIPAL AREA

หน่วยเป็นพัน : In Thousands

สถานภาพแรงงาน	รวม Total	กลุ่มอายุ Age Group								LABOR FORCE STATUS
		15-19	20-24	25-29	30-34	35-39	40-49	50-59	>= 60	
ยอดรวม	36,126.3	3,408.7	3,634.9	3,566.3	3,421.5	3,305.2	6,920.6	5,870.8	5,998.4	TOTAL
ชาย	17,794.6	1,759.9	1,875.3	1,842.0	1,763.4	1,675.5	3,380.7	2,840.3	2,657.7	MALE
กำลังแรงงานรวม	14,571.6	556.9	1,536.1	1,727.7	1,711.0	1,616.8	3,281.3	2,678.9	1,463.1	Total Labor Force
1. กำลังแรงงานปัจจุบัน	14,544.6	553.6	1,532.9	1,722.4	1,707.2	1,615.5	3,278.2	2,674.1	1,460.8	1. Current labor force
1.1 ผู้มีงานทำ	14,447.7	534.4	1,495.2	1,705.5	1,697.9	1,610.5	3,273.4	2,671.5	1,459.2	1.1 Employed
- ทำงาน	14,276.5	530.3	1,477.5	1,677.9	1,686.1	1,594.9	3,236.2	2,641.3	1,432.3	- At work
- ไม่ทำงานแต่มีงานประจำ	171.2	4.1	17.7	27.6	11.9	15.7	37.2	30.2	26.9	- With job but not at work
1.2 ผู้ว่างงาน	97.0	19.2	37.7	16.9	9.3	5.0	4.8	2.6	1.6	1.2 Unemployed
- หางานทำ	22.8	3.9	12.3	1.7	1.1	1.9	1.7	0.4	-	- Looking for work
- ไม่หางานทำ/พร้อมที่จะทำงาน	74.2	15.3	25.5	15.3	8.2	3.0	3.1	2.2	1.6	- Not looking/available for work
2. กำลังแรงงานที่รอฤดูกาล	27.0	3.3	3.2	5.2	3.8	1.4	3.1	4.8	2.3	2. Seasonally inactive labor force
ผู้ไม่อยู่ในกำลังแรงงาน	3,223.0	1,203.0	339.2	114.3	52.4	58.6	99.4	161.4	1,194.6	Persons not in Labor Force
1. ทำงานบ้าน	93.0	15.0	12.8	9.7	3.5	7.5	8.3	17.0	19.2	1. Household work
2. เรียนหนังสือ	1,302.5	1,091.1	198.5	12.2	0.2	0.5	-	-	-	2. Studies
3. ยังเด็ก ขรา/ไม่สามารถทำงานได้	1,418.3	28.9	51.5	52.0	36.1	37.6	70.4	85.9	1,056.0	3. Too young/old/incapable of work
4. อื่น ๆ	409.2	68.0	76.5	40.5	12.6	13.1	20.7	58.5	119.4	4. Others
หญิง	18,331.7	1,648.8	1,759.6	1,724.3	1,658.1	1,629.7	3,539.9	3,030.5	3,340.7	FEMALE
กำลังแรงงานรวม	11,601.9	228.5	1,014.5	1,298.8	1,334.8	1,382.7	2,994.0	2,301.6	1,047.0	Total Labor Force
1. กำลังแรงงานปัจจุบัน	11,563.1	228.2	1,007.6	1,298.8	1,332.6	1,379.5	2,986.2	2,288.2	1,042.1	1. Current labor force
1.1 ผู้มีงานทำ	11,502.7	219.8	979.8	1,289.6	1,328.4	1,375.9	2,981.8	2,286.2	1,041.3	1.1 Employed
- ทำงาน	11,403.6	218.4	969.5	1,276.6	1,319.5	1,369.0	2,954.0	2,268.6	1,028.2	- At work
- ไม่ทำงานแต่มีงานประจำ	99.1	1.4	10.3	13.0	8.9	6.9	27.8	17.6	13.1	- With job but not at work
1.2 ผู้ว่างงาน	60.4	8.4	27.8	9.2	4.2	3.6	4.4	1.9	0.8	1.2 Unemployed
- หางานทำ	11.9	2.2	7.9	-	1.6	-	0.1	-	-	- Looking for work
- ไม่หางานทำ/พร้อมที่จะทำงาน	48.5	6.1	19.9	9.2	2.7	3.6	4.3	1.9	0.8	- Not looking/available for work
2. กำลังแรงงานที่รอฤดูกาล	38.8	0.3	7.0	-	2.2	3.2	7.8	13.4	5.0	2. Seasonally inactive labor force
ผู้ไม่อยู่ในกำลังแรงงาน	6,729.7	1,420.4	745.0	425.5	323.3	247.0	545.9	729.0	2,293.7	Persons not in Labor Force
1. ทำงานบ้าน	2,928.1	161.7	371.9	327.8	257.8	209.0	461.9	598.5	539.5	1. Household work
2. เรียนหนังสือ	1,467.1	1,204.8	250.5	10.6	1.2	-	-	-	-	2. Studies
3. ยังเด็ก ขรา/ไม่สามารถทำงานได้	1,955.2	18.9	25.2	19.1	24.5	22.9	59.1	85.2	1,700.3	3. Too young/old/incapable of work
4. อื่น ๆ	379.3	34.9	97.4	68.0	39.8	15.2	24.9	45.2	53.9	4. Others

ตารางที่ 2 จำนวนประชากรอายุ 15 ปีขึ้นไป จำแนกตามสถานภาพสมรส สถานภาพแรงงาน ที่ราชอาณาจักร

TABLE 2 POPULATION 15 YEARS AND OVER BY MARITAL STATUS, LABOR FORCE STATUS , WHOLE KINGDOM

ไตรมาสที่ 4/2556 : Quarter 4/2013

หน่วยเป็นพัน : In Thousands

สถานภาพแรงงาน	รวม Total	เคยสมรส Ever-Married						LABOR FORCE STATUS
		โสด Single	สมรส Married	หม้าย Widowed	หย่า Divorced	แยกกันอยู่ Separated	ไม่ทราบ Unknown	
ยอดรวม	55,211.3	13,857.9	35,101.7	3,981.8	963.4	1,301.0	5.7	TOTAL
กำลังแรงงานรวม	39,445.1	8,162.3	28,075.8	1,400.8	777.6	1,026.4	2.3	Total Labor Force
1. กำลังแรงงานปัจจุบัน	39,342.9	8,134.3	28,012.0	1,397.9	776.3	1,020.1	2.3	1. Current labor force
1.1 ผู้มีงานทำ	39,087.0	7,970.3	27,936.2	1,396.6	770.4	1,011.4	2.3	1.1 Employed
- ทำงาน	38,769.0	7,916.2	27,715.9	1,371.6	761.7	1,001.2	2.3	- At work
- ไม่ทำงานแต่มีงานประจำ	318.0	54.0	220.3	24.9	8.7	10.2	-	- With job but not at work
1.2 ผู้ว่างงาน	255.9	164.0	75.8	1.4	5.9	8.7	-	1.2 Unemployed
- หางานทำ	55.0	33.2	17.7	0.1	1.0	3.0	-	- Looking for work
- ไม่หางานทำ/พร้อมที่จะทำงาน	200.9	130.9	58.1	1.3	5.0	5.7	-	- Not looking/available for work
2. กำลังแรงงานที่รอดูกาล	102.1	28.0	63.8	2.8	1.3	6.3	-	2. Seasonally inactive labor force
ผู้ไม่อยู่ในกำลังแรงงาน	15,766.3	5,695.6	7,025.9	2,581.0	185.8	274.6	3.4	Persons not in Labor Force
1. ทำงานบ้าน	4,751.6	328.5	3,805.8	398.6	79.9	138.6	0.2	1. Household work
2. เรียนหนังสือ	4,361.5	4,272.0	86.2	0.5	0.6	2.2	-	2. Studies
3. ยังเด็ก ขรา/ไม่สามารถทำงานได้	5,097.5	665.7	2,197.4	2,078.1	73.0	80.3	3.0	3. Too young/old/incapable of work
4. อื่น ๆ	1,555.7	429.4	936.5	103.8	32.3	53.6	0.2	4. Others

ตารางที่ 2 จำนวนประชากรอายุ 15 ปีขึ้นไป จำแนกตามสถานภาพสมรส สถานภาพแรงงาน และเพศ ทั้งราชอาณาจักร

TABLE 2 POPULATION 15 YEARS AND OVER BY MARITAL STATUS, LABOR FORCE STATUS AND SEX , WHOLE KINGDOM

ไตรมาสที่ 4/2556 : Quarter 4/2013

หน่วยเป็นพัน : In Thousands

สถานภาพแรงงาน	รวม Total	เคยสมรส Ever-Married					LABOR FORCE STATUS	
		โสด Single	สมรส Married	หม้าย Widowed	หย่า Divorced	แยกกันอยู่ Separated		ไม่ทราบ Unknown
ชาย	26,809.2	7,967.3	17,162.7	771.0	380.0	526.4	1.9	MALE
กำลังแรงงานรวม	21,574.8	5,192.8	15,280.7	302.9	333.0	463.8	1.6	Total Labor Force
1. กำลังแรงงานปัจจุบัน	21,527.1	5,171.3	15,258.8	302.0	332.8	460.5	1.6	1. Current labor force
1.1 ผู้มีงานทำ	21,377.1	5,067.0	15,221.4	301.8	331.0	454.3	1.6	1.1 Employed
- ทำงาน	21,180.2	5,025.9	15,079.1	296.2	328.1	449.3	1.6	- At work
- ไม่ทำงานแต่มีงานประจำ	197.0	41.1	142.3	5.7	2.9	5.0	-	- With job but not at work
1.2 ผู้ว่างงาน	149.9	104.3	37.5	0.1	1.8	6.2	-	1.2 Unemployed
- หางานทำ	31.6	21.5	7.7	0.1	0.7	1.7	-	- Looking for work
- ไม่หางานทำ/พร้อมที่จะทำงาน	118.3	82.8	29.8	-	1.2	4.5	-	- Not looking/available for work
2. กำลังแรงงานที่รอฤดูกาล	47.7	21.5	21.8	0.9	0.2	3.3	-	2. Seasonally inactive labor force
ผู้ไม่อยู่ในกำลังแรงงาน	5,234.4	2,774.4	1,882.0	468.2	46.9	62.7	0.3	Persons not in Labor Force
1. ทำงานบ้าน	158.5	64.0	80.5	8.8	1.4	3.7	-	1. Household work
2. เรียนหนังสือ	2,062.5	2,029.6	31.8	-	0.5	0.7	-	2. Studies
3. ยังเด็ก ขรา/ไม่สามารถทำงานได้	2,136.5	383.7	1,265.5	422.2	27.5	37.5	0.3	3. Too young/old/incapable of work
4. อื่น ๆ	876.9	297.1	504.2	37.2	17.6	20.8	-	4. Others
หญิง	28,402.1	5,890.6	17,939.0	3,210.7	583.4	774.6	3.8	FEMALE
กำลังแรงงานรวม	17,870.3	2,969.4	12,795.1	1,097.9	444.5	562.6	0.6	Total Labor Force
1. กำลังแรงงานปัจจุบัน	17,815.9	2,963.0	12,753.2	1,096.0	443.5	559.6	0.6	1. Current labor force
1.1 ผู้มีงานทำ	17,709.9	2,903.3	12,714.9	1,094.7	439.4	557.0	0.6	1.1 Employed
- ทำงาน	17,588.8	2,890.4	12,636.9	1,075.5	433.6	551.9	0.6	- At work
- ไม่ทำงานแต่มีงานประจำ	121.1	12.9	78.0	19.3	5.8	5.1	-	- With job but not at work
1.2 ผู้ว่างงาน	106.0	59.7	38.4	1.3	4.1	2.5	-	1.2 Unemployed
- หางานทำ	23.3	11.6	10.1	-	0.3	1.3	-	- Looking for work
- ไม่หางานทำ/พร้อมที่จะทำงาน	82.6	48.1	28.3	1.3	3.8	1.2	-	- Not looking/available for work
2. กำลังแรงงานที่รอฤดูกาล	54.4	6.5	41.9	1.9	1.0	3.1	-	2. Seasonally inactive labor force
ผู้ไม่อยู่ในกำลังแรงงาน	10,531.9	2,921.2	5,143.9	2,112.8	138.9	212.0	3.1	Persons not in Labor Force
1. ทำงานบ้าน	4,593.1	264.5	3,725.3	389.8	78.4	134.9	0.2	1. Household work
2. เรียนหนังสือ	2,299.0	2,242.4	54.4	0.5	0.1	1.6	-	2. Studies
3. ยังเด็ก ขรา/ไม่สามารถทำงานได้	2,961.0	282.0	931.9	1,655.9	45.6	42.8	2.7	3. Too young/old/incapable of work
4. อื่น ๆ	678.8	132.2	432.3	66.6	14.8	32.7	0.2	4. Others



ตารางที่ 2 จำนวนประชากรอายุ 15 ปีขึ้นไป จำแนกตามสถานภาพสมรส สถานภาพแรงงาน เพศ และเขตการปกครอง ทัวราชอาณาจักร (ต่อ)

TABLE 2 POPULATION 15 YEARS AND OVER BY MARITAL STATUS, LABOR FORCE STATUS, SEX AND AREA, WHOLE KINGDOM (Contd.)

ไตรมาสที่ 4/2556 : Quarter 4/2013

ในเขตเทศบาล MUNICIPAL AREA

หน่วยเป็นพัน : In Thousands

สถานภาพแรงงาน	รวม Total	เคยสมรส Ever-Married						LABOR FORCE STATUS
		โสด Single	สมรส Married	หม้าย Widowed	หย่า Divorced	แยกกันอยู่ Separated	ไม่ทราบ Unknown	
ยอดรวม	19,085.1	5,462.6	11,366.4	1,360.2	367.2	525.4	3.2	TOTAL
ชาย	9,014.6	2,850.9	5,592.4	255.4	128.0	186.6	1.3	MALE
กำลังแรงงานรวม	7,003.2	1,845.5	4,798.1	89.4	109.3	159.5	1.3	Total Labor Force
1. กำลังแรงงานปัจจุบัน	6,982.4	1,833.9	4,789.0	89.4	109.3	159.5	1.3	1. Current labor force
1.1 ผู้มีงานทำ	6,929.5	1,799.1	4,773.1	89.3	108.9	157.7	1.3	1.1 Employed
- ทำงาน	6,903.7	1,792.6	4,755.4	88.5	108.5	157.4	1.3	- At work
- ไม่ทำงานแต่มีงานประจำ	25.8	6.5	17.7	0.8	0.5	0.3	-	- With job but not at work
1.2 ผู้ว่างงาน	52.9	34.8	15.9	0.1	0.4	1.8	-	1.2 Unemployed
- หางานทำ	8.8	5.0	2.7	0.1	0.2	0.8	-	- Looking for work
- ไม่หางานทำ/พร้อมที่จะทำงาน	44.1	29.8	13.2	-	0.3	1.0	-	- Not looking/available for work
2. กำลังแรงงานที่รอฤดูกาล	20.8	11.6	9.1	-	0.0	0.0	-	2. Seasonally inactive labor force
ผู้ไม่อยู่ในกำลังแรงงาน	2,011.4	1,005.5	794.3	166.0	18.7	27.1	-	Persons not in Labor Force
1. ทำงานบ้าน	65.5	26.1	34.0	3.7	0.8	0.9	-	1. Household work
2. เรียนหนังสือ	760.0	747.2	12.6	-	-	0.2	-	2. Studies
3. ยังเด็ก ขรา/ไม่สามารถทำงานได้	718.3	109.6	447.9	137.3	9.5	14.0	-	3. Too young/old/incapable of work
4. อื่น ๆ	467.7	122.6	299.8	24.9	8.4	12.0	-	4. Others
หญิง	10,070.5	2,611.7	5,774.0	1,104.9	239.2	338.8	1.8	FEMALE
กำลังแรงงานรวม	6,268.3	1,517.9	3,958.1	362.9	184.7	244.5	0.3	Total Labor Force
1. กำลังแรงงานปัจจุบัน	6,252.7	1,514.0	3,948.1	362.1	183.8	244.5	0.3	1. Current labor force
1.1 ผู้มีงานทำ	6,207.2	1,488.4	3,932.1	361.3	182.5	242.5	0.3	1.1 Employed
- ทำงาน	6,185.2	1,484.5	3,919.5	358.3	182.0	240.6	0.3	- At work
- ไม่ทำงานแต่มีงานประจำ	21.9	3.9	12.6	3.0	0.6	1.9	-	- With job but not at work
1.2 ผู้ว่างงาน	45.6	25.6	16.0	0.8	1.3	1.9	-	1.2 Unemployed
- หางานทำ	11.5	4.7	5.4	-	0.3	1.1	-	- Looking for work
- ไม่หางานทำ/พร้อมที่จะทำงาน	34.1	20.9	10.6	0.8	1.0	0.9	-	- Not looking/available for work
2. กำลังแรงงานที่รอฤดูกาล	15.6	3.9	10.0	0.8	0.9	-	-	2. Seasonally inactive labor force
ผู้ไม่อยู่ในกำลังแรงงาน	3,802.1	1,093.8	1,815.9	742.0	54.5	94.4	1.5	Persons not in Labor Force
1. ทำงานบ้าน	1,665.0	108.8	1,326.0	140.1	29.8	60.2	-	1. Household work
2. เรียนหนังสือ	831.9	810.9	20.3	-	0.1	0.6	-	2. Studies
3. ยังเด็ก ขรา/ไม่สามารถทำงานได้	1,005.7	99.1	303.7	565.0	17.6	19.0	1.3	3. Too young/old/incapable of work
4. อื่น ๆ	299.5	75.0	165.9	36.9	6.9	14.6	0.2	4. Others

ตารางที่ 2 จำนวนประชากรอายุ 15 ปีขึ้นไป จำแนกตามสถานภาพสมรส สถานภาพแรงงาน เพศ และเขตการปกครอง ทั่วราชอาณาจักร (ต่อ)

TABLE 2 POPULATION 15 YEARS AND OVER BY MARITAL STATUS, LABOR FORCE STATUS, SEX AND AREA, WHOLE KINGDOM(Contd.)

ไตรมาสที่ 4/2556 : Quarter 4/2013

นอกเขตเทศบาล NON-MUNICIPAL AREA

หน่วยเป็นพัน : In Thousands

สถานภาพแรงงาน	รวม Total	โสด Single	เคยสมรส Ever-Married					LABOR FORCE STATUS
			สมรส Married	หม้าย Widowed	หย่า Divorced	แยกกันอยู่ Separated	ไม่ทราบ Unknown	
ยอดรวม	36,126.3	8,395.2	23,735.3	2,621.5	596.1	775.6	2.5	TOTAL
ชาย	17,794.6	5,116.3	11,570.3	515.7	252.0	339.8	0.6	MALE
กำลังแรงงานรวม	14,571.6	3,347.4	10,482.6	213.4	223.7	304.3	0.3	Total Labor Force
1. กำลังแรงงานปัจจุบัน	14,544.6	3,337.5	10,469.8	212.5	223.5	301.0	0.3	1. Current labor force
1.1 ผู้มีงานทำ	14,447.7	3,267.9	10,448.2	212.5	222.1	296.7	0.3	1.1 Employed
- ทำงาน	14,276.5	3,233.2	10,323.7	207.7	219.6	292.0	0.3	- At work
- ไม่ทำงานแต่มีงานประจำ	171.2	34.6	124.5	4.8	2.5	4.7	-	- With job but not at work
1.2 ผู้ว่างงาน	97.0	69.6	21.6	-	1.4	4.4	-	1.2 Unemployed
- หางานทำ	22.8	16.5	4.9	-	0.5	0.8	-	- Looking for work
- ไม่หางานทำ/พร้อมที่จะทำงาน	74.2	53.1	16.7	-	0.9	3.5	-	- Not looking/available for work
2. กำลังแรงงานที่รอฤดูกาล	27.0	9.9	12.8	0.9	0.2	3.2	-	2. Seasonally inactive labor force
ผู้ไม่อยู่ในกำลังแรงงาน	3,223.0	1,769.0	1,087.7	302.2	28.3	35.6	0.3	Persons not in Labor Force
1. ทำงานบ้าน	93.0	38.0	46.6	5.1	0.6	2.8	-	1. Household work
2. เรียนหนังสือ	1,302.5	1,282.4	19.2	-	0.5	0.5	-	2. Studies
3. ยังเด็ก ขรา/ไม่สามารถทำงานได้	1,418.3	274.1	817.6	284.9	18.0	23.4	0.3	3. Too young/old/incapable of work
4. อื่น ๆ	409.2	174.5	204.4	12.2	9.2	8.9	-	4. Others
หญิง	18,331.7	3,278.9	12,165.0	2,105.9	344.2	435.8	1.9	FEMALE
กำลังแรงงานรวม	11,601.9	1,451.6	8,837.0	735.1	259.8	318.2	0.3	Total Labor Force
1. กำลังแรงงานปัจจุบัน	11,563.1	1,449.0	8,805.1	733.9	259.7	315.1	0.3	1. Current labor force
1.1 ผู้มีงานทำ	11,502.7	1,414.9	8,782.8	733.4	256.9	314.5	0.3	1.1 Employed
- ทำงาน	11,403.6	1,405.9	8,717.4	717.1	251.7	311.3	0.3	- At work
- ไม่ทำงานแต่มีงานประจำ	99.1	9.0	65.4	16.3	5.2	3.3	-	- With job but not at work
1.2 ผู้ว่างงาน	60.4	34.1	22.3	0.5	2.8	0.6	-	1.2 Unemployed
- หางานทำ	11.9	7.0	4.6	-	-	0.3	-	- Looking for work
- ไม่หางานทำ/พร้อมที่จะทำงาน	48.5	27.2	17.7	0.5	2.8	0.3	-	- Not looking/available for work
2. กำลังแรงงานที่รอฤดูกาล	38.8	2.6	31.9	1.2	0.1	3.1	-	2. Seasonally inactive labor force
ผู้ไม่อยู่ในกำลังแรงงาน	6,729.7	1,827.3	3,328.0	1,370.8	84.4	117.6	1.6	Persons not in Labor Force
1. ทำงานบ้าน	2,928.1	155.7	2,399.3	249.6	48.6	74.7	0.2	1. Household work
2. เรียนหนังสือ	1,467.1	1,431.5	34.1	0.5	-	1.0	-	2. Studies
3. ยังเด็ก ขรา/ไม่สามารถทำงานได้	1,955.2	182.9	628.2	1,091.0	28.0	23.8	1.4	3. Too young/old/incapable of work
4. อื่น ๆ	379.3	57.2	266.4	29.7	7.9	18.1	-	4. Others

ตารางที่ 3 จำนวนประชากรอายุ 15 ปีขึ้นไป จำแนกตามระดับการศึกษาที่สำเร็จ สถานภาพแรงงาน ทวีราชอาณาจักร

TABLE 3 POPULATION 15 YEARS AND OVER BY LEVEL OF EDUCATIONAL ATTAINMENT, LABOR FORCE STATUS, WHOLE KINGDOM

ไตรมาสที่ 4/2556 : Quarter 4/2013

หน่วยเป็นพัน : In Thousands

สถานภาพแรงงาน	รวม	ไม่มี การศึกษา	ต่ำกว่า ประถมศึกษา Less than Elementary	ประถม ศึกษา Elementary	มัธยมศึกษา ตอนต้น Lower Secondary	มัธยมศึกษาตอนปลาย Upper Secondary Level			อุดมศึกษา Higher Level			อื่น ๆ <sup>1/</sup> Others <sup>1/</sup>	ไม่ทราบ Unknown	LABOR FORCE STATUS
						สายสามัญ General/ Academic	สายอาชีพ- ศึกษา Vocational	สายวิชา- การศึกษา Teacher Training	สายวิชาการ Academic	สายวิชาชีพ Higher Technical Education	สายวิชา- การศึกษา Teacher Training			
						Total	None	Elementary	Elementary	Secondary	Academic			
ยอดรวม	55,211.3	2,504.9	13,432.9	12,468.1	10,328.0	6,509.1	1,711.1	17.0	4,778.2	2,254.0	945.3	70.9	192.0	TOTAL
กำลังแรงงานรวม	39,445.1	1,282.4	8,806.9	9,812.5	6,576.3	4,621.3	1,259.7	9.9	4,172.3	1,929.0	766.8	60.9	147.1	Total Labor Force
1. กำลังแรงงานปัจจุบัน	39,342.9	1,280.4	8,773.8	9,784.3	6,559.1	4,610.7	1,256.8	9.9	4,166.8	1,927.5	766.0	60.9	146.7	1. Current labor force
1.1 ผู้มีงานทำ	39,087.0	1,275.2	8,761.8	9,746.7	6,499.6	4,576.9	1,241.2	9.9	4,107.4	1,902.8	758.9	60.3	146.4	1.1 Employed
- ทำงาน	38,769.0	1,259.2	8,679.0	9,651.3	6,432.8	4,551.9	1,232.5	9.9	4,097.1	1,892.8	756.2	60.2	146.1	- At work
- ไม่ทำงานแต่มีงานประจำ	318.0	15.9	82.8	95.4	66.9	25.0	8.7	-	10.3	10.1	2.6	0.1	0.3	- With job but not at work
1.2 ผู้ว่างงาน	255.9	5.2	12.0	37.6	59.5	33.8	15.7	-	59.4	24.6	7.1	0.6	0.4	1.2 Unemployed
- หางานทำ	55.0	0.6	1.9	11.6	13.3	8.2	4.5	-	12.2	1.8	0.1	0.4	0.4	- Looking for work
- ไม่หางานทำ/พร้อมที่จะทำงาน	200.9	4.6	10.1	26.0	46.2	25.7	11.2	-	47.2	22.9	7.0	0.2	-	- Not looking/available for work
2. กำลังแรงงานที่รอฤดูกาล	102.1	2.0	33.1	28.2	17.2	10.6	2.9	-	5.5	1.6	0.8	-	0.4	2. Seasonally inactive labor force
ผู้ไม่อยู่ในกำลังแรงงาน	15,766.3	1,222.5	4,626.0	2,655.6	3,751.6	1,887.8	451.4	7.1	606.0	324.9	178.6	10.0	44.9	Persons not in Labor Force
1. ทำงานบ้าน	4,751.6	225.2	1,459.0	1,040.4	815.4	581.8	136.0	2.5	272.3	160.1	40.1	6.3	12.3	1. Household work
2. เรียนหนังสือ	4,361.5	-	5.6	720.9	2,439.1	900.4	218.7	1.7	26.8	47.8	0.5	0.1	0.1	2. Studies
3. ยังเด็ก ขรา/ไม่สามารถทำงานได้	5,097.5	976.4	2,976.2	642.9	194.7	154.2	30.3	1.0	53.5	33.3	14.7	1.7	18.7	3. Too young/old/incapable of work
4. อื่น ๆ	1,555.7	20.9	185.2	251.4	302.5	251.4	66.4	1.9	253.4	83.7	123.3	1.8	13.8	4. Others

1/ รวมอาชีวะระยะสั้น 1/ Including Short Course Vocational

ตารางที่ 3 จำนวนประชากรอายุ 15 ปีขึ้นไป จำแนกตามระดับการศึกษาที่สำเร็จ สถานภาพแรงงาน และเพศ ทั้งราชอาณาจักร

TABLE 3 POPULATION 15 YEARS AND OVER BY LEVEL OF EDUCATIONAL ATTAINMENT, LABOR FORCE STATUS AND SEX, WHOLE KINGDOM

ไตรมาสที่ 4/2556 : Quarter 4/2013

หน่วยเป็นพัน : In Thousands

สถานภาพแรงงาน	รวม	มัธยมศึกษาตอนปลาย							อุดมศึกษา			1/ อื่นๆ	1/ ไม่ทราบ	LABOR FORCE STATUS
		ไม่มี การศึกษา	ต่ำกว่า ประถมศึกษา	ประถม ศึกษา	มัธยมศึกษา ตอนต้น	Upper Secondary Level		Higher Level						
						สายสามัญ	สายอาชีว- ศึกษา	สายวิชา- การศึกษา	สายวิชาการ	สายวิชาชีพ Higher	สายวิชา- การศึกษา			
Total	None	Elementary	Elementary	Secondary	General/ Academic	Vocational	Teacher Training	Academic	Education	Teacher Training	Others	Unknown		
ชาย	26,809.2	890.9	5,840.2	6,520.0	5,455.6	3,356.3	977.6	7.2	2,096.3	1,210.1	314.5	36.3	104.1	MALE
กำลังแรงงานรวม	21,574.8	577.5	4,511.0	5,597.0	3,991.5	2,720.9	784.7	5.0	1,899.9	1,115.2	254.7	34.3	83.2	Total Labor Force
1. กำลังแรงงานปัจจุบัน	21,527.1	576.7	4,500.8	5,582.3	3,984.5	2,712.3	781.8	5.0	1,897.4	1,114.8	254.5	34.3	82.8	1. Current labor force
1.1 ผู้มีงานทำ	21,377.1	575.7	4,493.9	5,553.0	3,942.3	2,688.7	772.4	5.0	1,875.2	1,101.0	253.0	34.1	82.8	1.1 Employed
- ทำงาน	21,180.2	565.1	4,444.9	5,488.5	3,903.4	2,672.4	766.4	5.0	1,871.3	1,093.5	252.9	34.1	82.8	- At work
- ไม่ทำงานแต่มีงานประจำ	197.0	10.7	48.9	64.5	39.0	16.3	5.9	-	3.9	7.5	0.2	0.1	0.0	- With job but not at work
1.2 ผู้ว่างงาน	149.9	1.0	6.9	29.3	42.2	23.5	9.5	-	22.2	13.7	1.4	0.2	-	1.2 Unemployed
- หางานทำ	31.6	0.1	1.9	10.2	9.1	4.6	1.2	-	3.7	1.0	-	-	-	- Looking for work
- ไม่หางานทำ/พร้อมที่จะทำงาน	118.3	0.9	5.0	19.1	33.1	18.9	8.3	-	18.5	12.8	1.4	0.2	-	- Not looking/available for work
2. กำลังแรงงานที่ฤดูกาล	47.7	0.8	10.2	14.7	7.0	8.7	2.9	-	2.5	0.4	0.2	-	0.4	2. Seasonally inactive labor force
ผู้ไม่อยู่ในกำลังแรงงาน	5,234.4	313.4	1,329.2	923.0	1,464.1	635.4	192.9	2.3	196.4	94.9	59.8	2.0	21.0	Persons not in Labor Force
1. ทำงานบ้าน	158.5	4.1	35.4	47.9	31.2	19.8	4.7	-	8.3	4.8	1.2	0.3	1.0	1. Household work
2. เรียนหนังสือ	2,062.5	-	3.3	383.5	1,141.1	370.8	127.7	1.1	14.3	20.7	0.1	-	0.1	2. Studies
3. ยังเด็ก ซรา/ไม่สามารถทำงานได้	2,136.5	301.9	1,183.8	322.6	136.4	103.9	20.7	0.1	32.8	17.2	7.7	0.9	8.7	3. Too young/old/incapable of work
4. อื่น ๆ	876.9	7.5	106.8	169.1	155.5	140.9	39.8	1.2	141.0	52.3	50.9	0.8	11.3	4. Others
หญิง	28,402.1	1,614.0	7,592.7	5,948.1	4,872.4	3,152.8	733.5	9.8	2,681.9	1,043.8	630.9	34.6	87.9	FEMALE
กำลังแรงงานรวม	17,870.3	704.8	4,295.9	4,215.5	2,584.9	1,900.4	475.0	4.9	2,272.3	813.8	512.1	26.6	64.0	Total Labor Force
1. กำลังแรงงานปัจจุบัน	17,815.9	703.7	4,273.0	4,202.0	2,574.6	1,898.5	475.0	4.9	2,269.4	812.7	511.5	26.6	64.0	1. Current labor force
1.1 ผู้มีงานทำ	17,709.9	699.4	4,267.9	4,193.7	2,557.3	1,888.1	468.8	4.9	2,232.2	801.8	505.9	26.2	63.6	1.1 Employed
- ทำงาน	17,588.8	694.2	4,234.1	4,162.8	2,529.4	1,879.5	466.0	4.9	2,225.8	799.2	503.4	26.2	63.3	- At work
- ไม่ทำงานแต่มีงานประจำ	121.1	5.3	33.8	30.9	27.9	8.7	2.8	-	6.4	2.6	2.5	-	0.2	- With job but not at work
1.2 ผู้ว่างงาน	106.0	4.2	5.1	8.3	17.3	10.3	6.2	-	37.2	10.9	5.7	0.4	0.4	1.2 Unemployed
- หางานทำ	23.3	0.5	-	1.5	4.2	3.6	3.3	-	8.5	0.8	0.1	0.4	0.4	- Looking for work
- ไม่หางานทำ/พร้อมที่จะทำงาน	82.6	3.7	5.1	6.8	13.1	6.7	2.9	-	28.7	10.1	5.5	-	-	- Not looking/available for work
2. กำลังแรงงานที่ฤดูกาล	54.4	1.2	22.9	13.5	10.3	1.9	-	-	3.0	1.1	0.6	-	-	2. Seasonally inactive labor force
ผู้ไม่อยู่ในกำลังแรงงาน	10,531.9	909.2	3,296.8	1,732.5	2,287.5	1,252.4	258.5	4.8	409.6	230.0	118.8	8.0	23.9	Persons not in Labor Force
1. ทำงานบ้าน	4,593.1	221.2	1,423.7	992.5	784.2	562.0	131.3	2.5	264.0	155.4	38.9	6.1	11.4	1. Household work
2. เรียนหนังสือ	2,299.0	-	2.3	337.5	1,298.0	529.6	91.0	0.7	12.5	27.1	0.4	0.1	-	2. Studies
3. ยังเด็ก ซรา/ไม่สามารถทำงานได้	2,961.0	674.6	1,792.4	320.4	58.3	50.3	9.6	0.9	20.7	16.1	7.0	0.8	10.0	3. Too young/old/incapable of work
4. อื่น ๆ	678.8	13.4	78.4	82.3	147.0	110.5	26.6	0.7	112.4	31.5	72.4	1.0	2.5	4. Others

ตารางที่ 3 จำนวนประชากรอายุ 15 ปีขึ้นไป จำแนกตามระดับการศึกษาที่สำเร็จ สถานภาพแรงงาน เพศ และเขตการปกครอง ทั้งราชอาณาจักร (ต่อ)

TABLE 3 POPULATION 15 YEARS AND OVER BY LEVEL OF EDUCATIONAL ATTAINMENT, LABOR FORCE STATUS, SEX AND AREA, WHOLE KINGDOM (Contd)

ไตรมาสที่ 4/2556 : Quarter 4/2013

ในเขตเทศบาล MUNICIPAL AREA

หน่วยเป็นพัน : In Thousands

สถานภาพแรงงาน	ในเขตเทศบาล MUNICIPAL AREA												LABOR FORCE STATUS	
	มัธยมศึกษาตอนปลาย						อุดมศึกษา							
	รวม	ไม่มี	ต่ำกว่า	ประถม	มัธยมศึกษา	สายสามัญ	สายอาชีพ-	สายวิชา-	สายวิชาการ	สายวิชาชีพ	สายวิชา-	อื่นๆ		ไม่ทราบ
Total	None	Elementary	Elementary	Secondary	Academic	Vocational	Teacher	Academic	Technical	Teacher	Others	Unknown		
ยอดรวม	19,085.1	698.3	3,462.5	3,558.0	3,306.2	2,541.0	808.6	7.7	3,083.3	1,061.2	415.6	31.4	111.3	TOTAL
กำลังแรงงานรวม	13,271.5	320.3	2,026.6	2,663.7	2,040.9	1,655.9	598.7	3.1	2,645.2	893.3	316.0	26.5	81.4	Total Labor Force
1. กำลังแรงงานปัจจุบัน	13,235.2	319.7	2,018.2	2,651.8	2,035.5	1,652.9	596.7	3.1	2,640.6	893.3	315.8	26.5	81.0	1. Current labor force
1.1 ผู้มีงานทำ	13,136.6	318.1	2,014.5	2,641.5	2,014.1	1,640.9	590.9	3.1	2,609.2	884.2	313.0	26.5	80.6	1.1 Employed
- ทำงาน	13,088.9	316.8	2,004.2	2,631.1	2,003.8	1,635.2	589.6	3.1	2,603.9	882.1	312.4	26.4	80.4	- At work
- ไม่ทำงานแต่มีงานประจำ	47.7	1.3	10.3	10.4	10.3	5.8	1.3	-	5.3	2.0	0.6	0.1	0.3	- With job but not at work
1.2 ผู้ว่างงาน	98.5	1.7	3.6	10.3	21.5	12.0	5.8	-	31.4	9.1	2.8	-	0.4	1.2 Unemployed
- หางานทำ	20.3	0.6	0.5	2.2	4.9	1.2	1.6	-	7.3	1.4	0.1	-	0.4	- Looking for work
- ไม่หางานทำ/พร้อมที่จะทำงาน	78.2	1.1	3.1	8.1	16.6	10.8	4.2	-	24.1	7.7	2.7	-	-	- Not looking/available for work
2. กำลังแรงงานที่รอฤดูกาล	36.3	0.5	8.4	11.9	5.4	2.9	2.0	-	4.6	-	0.2	-	0.4	2. Seasonally inactive labor force
ผู้ไม่อยู่ในกำลังแรงงาน	5,813.6	378.0	1,436.0	894.3	1,265.3	885.1	209.9	4.5	438.2	167.9	99.6	5.0	29.9	Persons not in Labor Force
1. ทำงานบ้าน	1,730.5	72.4	458.7	352.0	268.0	208.5	70.6	2.3	183.5	83.3	20.6	2.6	7.9	1. Household work
2. เรียนหนังสือ	1,591.9	-	2.0	197.9	794.4	480.6	78.1	0.6	18.5	19.2	0.5	0.1	0.1	2. Studies
3. ยังเด็ก ซรา/ไม่สามารถทำงานได้	1,724.0	296.9	894.3	258.1	89.0	79.1	19.5	0.1	45.1	19.6	8.4	0.8	13.1	3. Too young/old/incapable of work
4. อื่น ๆ	767.2	8.8	80.9	86.3	113.8	117.0	41.6	1.7	191.1	45.8	70.1	1.4	8.9	4. Others

1/ รวมอาชีพระยะสั้น 1/ Including Short Course Vocational

ตารางที่ 3 จำนวนประชากรอายุ 15 ปีขึ้นไป จำแนกตามระดับการศึกษาที่สำเร็จ สถานภาพแรงงาน เพศ และเขตการปกครอง ทัวราชอาณาจักร (ต่อ)

TABLE 3 POPULATION 15 YEARS AND OVER BY LEVEL OF EDUCATIONAL ATTAINMENT, LABOR FORCE STATUS, SEX AND AREA, WHOLE KINGDOM (Contd)

ไตรมาสที่ 4/2556 : Quarter 4/2013

ในเขตเทศบาล MUNICIPAL AREA

หน่วยเป็นพัน : In Thousands

สถานภาพแรงงาน	ในเขตเทศบาล MUNICIPAL AREA													LABOR FORCE STATUS	
	มัธยมศึกษาตอนปลาย Upper Secondary Level						อุดมศึกษา Higher Level						อื่นๆ Others		ไม่ทราบ Unknown
	รวม Total	ไม่มี การศึกษา None	ต่ำกว่า ประถมศึกษา Less than Elementary	ประถม ศึกษา Elementary	มัธยมศึกษา ตอนต้น Lower Secondary	สายสามัญ General/ Academic	สายอาชีพ- ศึกษา Vocational	สายวิชา- การศึกษา Teacher Training	สายวิชาการ Academic	สายวิชาชีพ Higher Technical Education	สายวิชา- การศึกษา Teacher Training				
ยอดรวม	19,085.1	698.3	3,462.5	3,558.0	3,306.2	2,541.0	808.6	7.7	3,083.3	1,061.2	415.6	31.4	111.3	TOTAL	
ชาย	9,014.6	234.9	1,401.2	1,754.6	1,735.6	1,300.2	450.0	2.9	1,377.3	546.6	136.7	14.6	60.1	MALE	
กำลังแรงงานรวม	7,003.2	145.9	991.4	1,454.5	1,209.8	952.2	363.1	1.6	1,224.1	498.0	103.3	13.6	45.7	Total Labor Force	
1. กำลังแรงงานปัจจุบัน	6,982.4	145.6	987.2	1,448.1	1,206.8	949.5	361.1	1.6	1,222.5	498.0	103.1	13.6	45.3	1. Current labor force	
1.1 ผู้มีงานทำ	6,929.5	145.4	984.4	1,442.3	1,191.7	941.0	357.7	1.6	1,210.1	494.1	102.4	13.6	45.3	1.1 Employed	
- ทำงาน	6,903.7	144.8	977.6	1,435.5	1,187.8	937.0	357.0	1.6	1,208.5	493.0	102.2	13.5	45.3	- At work	
- ไม่ทำงานแต่มีงานประจำ	25.8	0.7	6.9	6.7	3.9	4.0	0.7	-	1.6	1.2	0.2	0.1	0.0	- With job but not at work	
1.2 ผู้ว่างงาน	52.9	0.2	2.8	5.9	15.1	8.5	3.4	-	12.4	3.9	0.8	-	-	1.2 Unemployed	
- หางานทำ	8.8	0.1	0.5	1.2	2.7	0.8	-	-	2.6	1.0	-	-	-	- Looking for work	
- ไม่หางานทำ/พร้อมที่จะทำงาน	44.1	0.1	2.3	4.7	12.4	7.7	3.4	-	9.8	2.9	0.8	-	-	- Not looking/available for work	
2. กำลังแรงงานที่รอฤดูกาล	20.8	0.3	4.1	6.4	3.0	2.7	2.0	-	1.6	-	0.2	-	0.4	2. Seasonally inactive labor force	
ผู้ไม่อยู่ในกำลังแรงงาน	2,011.4	89.0	409.8	300.1	525.8	348.0	87.0	1.3	153.2	48.6	33.4	1.0	14.4	Persons not in Labor Force	
1. ทำงานบ้าน	65.5	1.8	11.3	16.2	11.6	10.6	2.6	-	6.8	2.4	1.2	-	1.0	1. Household work	
2. เรียนหนังสือ	760.0	-	1.9	110.6	381.6	202.7	44.8	0.1	10.0	8.4	0.1	-	0.1	2. Studies	
3. ยังเด็ก ขรา/ไม่สามารถทำงานได้	718.3	83.3	348.6	116.0	59.3	51.7	12.5	0.1	27.5	8.9	3.8	0.7	6.0	3. Too young/old/incapable of work	
4. อื่น ๆ	467.7	3.9	48.0	57.3	73.4	82.9	27.1	1.2	109.0	29.0	28.4	0.3	7.3	4. Others	
หญิง	10,070.5	463.5	2,061.4	1,803.4	1,570.6	1,240.8	358.5	4.8	1,706.1	514.5	278.9	16.8	51.2	FEMALE	
กำลังแรงงานรวม	6,268.3	174.4	1,035.2	1,209.2	831.1	703.6	235.6	1.6	1,421.1	395.3	212.7	12.9	35.7	Total Labor Force	
1. กำลังแรงงานปัจจุบัน	6,252.7	174.2	1,030.9	1,203.7	828.8	703.4	235.6	1.6	1,418.1	395.3	212.7	12.9	35.7	1. Current labor force	
1.1 ผู้มีงานทำ	6,207.2	172.7	1,030.1	1,199.2	822.4	700.0	233.3	1.6	1,399.2	390.0	210.6	12.9	35.3	1.1 Employed	
- ทำงาน	6,185.2	172.0	1,026.6	1,195.6	816.0	698.2	232.6	1.6	1,395.4	389.2	210.2	12.9	35.1	- At work	
- ไม่ทำงานแต่มีงานประจำ	21.9	0.7	3.5	3.7	6.4	1.8	0.7	-	3.7	0.9	0.4	-	0.2	- With job but not at work	
1.2 ผู้ว่างงาน	45.6	1.5	0.8	4.4	6.4	3.5	2.4	-	18.9	5.2	2.1	-	0.4	1.2 Unemployed	
- หางานทำ	11.5	0.5	-	1.0	2.2	0.5	1.6	-	4.7	0.5	0.1	-	0.4	- Looking for work	
- ไม่หางานทำ/พร้อมที่จะทำงาน	34.1	1.0	0.8	3.4	4.2	3.0	0.8	-	14.2	4.8	2.0	-	-	- Not looking/available for work	
2. กำลังแรงงานที่รอฤดูกาล	15.6	0.3	4.3	5.5	2.3	0.2	-	-	3.0	-	-	-	-	2. Seasonally inactive labor force	
ผู้ไม่อยู่ในกำลังแรงงาน	3,802.1	289.1	1,026.2	594.3	739.5	537.2	122.9	3.2	285.0	119.3	66.2	3.9	15.5	Persons not in Labor Force	
1. ทำงานบ้าน	1,665.0	70.6	447.4	335.8	256.5	197.9	68.0	2.3	176.7	81.0	19.4	2.6	6.9	1. Household work	
2. เรียนหนังสือ	831.9	-	0.2	87.4	412.8	277.9	33.4	0.5	8.6	10.8	0.4	0.1	-	2. Studies	
3. ยังเด็ก ขรา/ไม่สามารถทำงานได้	1,005.7	213.6	545.7	142.1	29.8	27.4	7.1	-	17.6	10.7	4.7	0.1	7.1	3. Too young/old/incapable of work	
4. อื่น ๆ	299.5	4.9	32.9	29.0	40.4	34.1	14.5	0.5	82.1	16.7	41.8	1.0	1.6	4. Others	

1/ รวมอาชีพระยะสั้น 1/ Including Short Course Vocational

ตารางที่ 3 จำนวนประชากรอายุ 15 ปีขึ้นไป จำแนกตามระดับการศึกษาที่สำเร็จ สถานภาพแรงงาน เพศ และเขตการปกครอง ทวีราชอาณาจักร (ต่อ)

TABLE 3 POPULATION 15 YEARS AND OVER BY LEVEL OF EDUCATIONAL ATTAINMENT, LABOR FORCE STATUS, SEX AND AREA, WHOLE KINGDOM (Contd)

ไตรมาสที่ 4/2556 : Quarter 4/2013

นอกเขตเทศบาล NON-MUNICIPAL AREA

หน่วยเป็นพัน : In Thousands

สถานภาพแรงงาน	มัธยมศึกษาตอนปลาย												อุดมศึกษา		LABOR FORCE STATUS
	Upper Secondary Level												Higher Level		
	รวม	ไม่มี การศึกษา	ต่ำกว่า ประถมศึกษา Less than Elementary	ประถม ศึกษา Elementary	มัธยมศึกษา ตอนต้น Lower Secondary	สายสามัญ General/ Academic	สายอาชีพ- ศึกษา Vocational	สายวิชา- การศึกษา Teacher Training	สายวิชาการ Academic	สายวิชาชีพ Higher Technical Education	สายวิชา- การศึกษา Teacher Training	อื่นๆ <sup>1/</sup>	ไม่ทราบ		
Total	None	Elementary	Elementary	Secondary	Academic	Vocational	Teacher Training	Academic	Education	Teacher Training	Others	Unknown			
ยอดรวม	36,126.3	1,806.6	9,970.3	8,910.0	7,021.8	3,968.1	902.5	9.3	1,694.9	1,192.8	529.7	39.5	80.7	TOTAL	
กำลังแรงงานรวม	26,173.6	962.1	6,780.3	7,148.8	4,535.4	2,965.4	661.0	6.8	1,527.1	1,035.8	450.7	34.5	65.7	Total Labor Force	
1. กำลังแรงงานปัจจุบัน	26,107.8	960.6	6,755.6	7,132.5	4,523.6	2,957.8	660.1	6.8	1,526.2	1,034.2	450.1	34.5	65.7	1. Current labor force	
1.1 ผู้มีงานทำ	25,950.4	957.1	6,747.3	7,105.2	4,485.5	2,935.9	650.3	6.8	1,498.2	1,018.7	445.9	33.8	65.7	1.1 Employed	
- ทำงาน	25,680.1	942.5	6,674.8	7,020.2	4,429.0	2,916.7	642.9	6.8	1,493.2	1,010.6	443.9	33.8	65.7	- At work	
- ไม่ทำงานแต่มีงานประจำ	270.3	14.6	72.4	85.0	56.6	19.2	7.4	-	5.0	8.0	2.0	-	-	- With job but not at work	
1.2 ผู้ว่างงาน	157.4	3.6	8.4	27.3	38.0	21.8	9.9	-	28.0	15.5	4.2	0.6	-	1.2 Unemployed	
- หางานทำ	34.6	-	1.4	9.5	8.4	7.0	2.9	-	4.9	0.3	-	0.4	-	- Looking for work	
- ไม่หางานทำ/พร้อมที่จะทำงาน	122.7	3.6	7.0	17.9	29.7	14.9	7.0	-	23.1	15.2	4.2	0.2	-	- Not looking/available for work	
2. กำลังแรงงานที่รอฤดูกาล	65.8	1.4	24.7	16.3	11.9	7.7	0.9	-	0.9	1.6	0.6	-	-	2. Seasonally inactive labor force	
ผู้ไม่อยู่ในกำลังแรงงาน	9,952.7	844.5	3,190.0	1,761.2	2,486.4	1,002.7	241.5	2.6	167.8	157.0	79.0	5.0	14.9	Persons not in Labor Force	
1. ทำงานบ้าน	3,021.1	152.8	1,000.3	688.4	547.4	373.3	65.4	0.3	88.9	76.8	19.5	3.7	4.5	1. Household work	
2. เรียนหนังสือ	2,769.6	-	3.5	523.0	1,644.7	419.9	140.5	1.2	8.3	28.6	-	-	-	2. Studies	
3. ยังเด็ก ขรา/ไม่สามารถทำงานได้	3,373.5	679.6	2,081.9	384.8	105.7	75.1	10.7	0.9	8.4	13.7	6.3	0.9	5.6	3. Too young/old/incapable of work	
4. อื่น ๆ	788.5	12.1	104.3	165.1	188.7	134.4	24.9	0.2	62.3	38.0	53.2	0.4	4.9	4. Others	

1/ รวมอาชีพระยะสั้น 1/ Including Short Course Vocational

ตารางที่ 3 จำนวนประชากรอายุ 15 ปีขึ้นไป จำแนกตามระดับการศึกษาที่สำเร็จ สถานภาพแรงงาน เพศ และเขตการปกครอง ทัวราชอาณาจักร (ต่อ)

TABLE 3 POPULATION 15 YEARS AND OVER BY LEVEL OF EDUCATIONAL ATTAINMENT, LABOR FORCE STATUS, SEX AND AREA, WHOLE KINGDOM (Contd)

ไตรมาสที่ 4/2556 : Quarter 4/2013

นอกเขตเทศบาล NON-MUNICIPAL AREA

หน่วยเป็นพัน : In Thousands

สถานภาพแรงงาน	รวม	มัธยมศึกษาตอนปลาย						อุดมศึกษา					อื่นๆ <sup>1/</sup>	ไม่ทราบ	LABOR FORCE STATUS
		Upper Secondary Level			Higher Level										
		ไม่มีการศึกษา	ต่ำกว่าประถมศึกษา	ประถมศึกษา	มัธยมศึกษาตอนต้น	สายสามัญ	สายอาชีวศึกษา	สายวิชาการ	สายวิชาชีพ	สายวิชาการ	สายวิชาชีพ				
None	Less than Elementary	Elementary	Lower Secondary	General/Academic	Vocational	Teacher Training	Academic Education	Technical Education	Teacher Training	Others <sup>1/</sup>	Unknown				
ยอดรวม	36,126.3	1,806.6	9,970.3	8,910.0	7,021.8	3,968.1	902.5	9.3	1,694.9	1,192.8	529.7	39.5	80.7	TOTAL	
ชาย	17,794.6	656.1	4,439.0	4,765.4	3,720.0	2,056.2	527.6	4.3	719.1	663.5	177.8	21.7	44.0	MALE	
กำลังแรงงานรวม	14,571.6	431.7	3,519.6	4,142.4	2,781.7	1,768.7	421.6	3.4	675.8	617.2	151.3	20.8	37.5	Total Labor Force	
1. กำลังแรงงานปัจจุบัน	14,544.6	431.1	3,513.5	4,134.2	2,777.7	1,762.7	420.8	3.4	674.9	616.7	151.3	20.8	37.5	1. Current labor force	
1.1 ผู้มีงานทำ	14,447.7	430.3	3,509.4	4,110.8	2,750.7	1,747.8	414.7	3.4	665.1	606.9	150.7	20.6	37.5	1.1 Employed	
- ทำงาน	14,276.5	420.3	3,467.4	4,052.9	2,715.6	1,735.5	409.4	3.4	662.8	600.6	150.7	20.6	37.5	- At work	
- ไม่ทำงานแต่มีงานประจำ	171.2	10.0	42.1	57.8	35.1	12.3	5.3	-	2.3	6.3	-	-	-	- With job but not at work	
1.2 ผู้ว่างงาน	97.0	0.8	4.1	23.4	27.1	15.0	6.1	-	9.8	9.9	0.7	0.2	-	1.2 Unemployed	
- หางานทำ	22.8	-	1.4	9.0	6.3	3.8	1.2	-	1.1	-	-	-	-	- Looking for work	
- ไม่หางานทำ/พร้อมที่จะทำงาน	74.2	0.8	2.7	14.4	20.7	11.2	4.9	-	8.7	9.9	0.7	0.2	-	- Not looking/available for work	
2. กำลังแรงงานที่รอฤดูกาล	27.0	0.5	6.1	8.3	3.9	5.9	0.9	-	0.9	0.4	-	-	-	2. Seasonally inactive labor force	
ผู้ไม่อยู่ในกำลังแรงงาน	3,223.0	224.4	919.4	623.0	938.3	287.5	105.9	1.0	43.3	46.3	26.5	0.9	6.6	Persons not in Labor Force	
1. ทำงานบ้าน	93.0	2.2	24.0	31.7	19.6	9.2	2.0	-	1.5	2.4	-	0.3	-	1. Household work	
2. เรียนหนังสือ	1,302.5	-	1.4	272.9	759.5	168.1	82.9	1.0	4.4	12.3	-	-	-	2. Studies	
3. ยังเด็ก ขรา/ไม่สามารถทำงานได้	1,418.3	218.6	835.2	206.5	77.1	52.2	8.2	-	5.4	8.3	3.9	0.2	2.6	3. Too young/old/incapable of work	
4. อื่น ๆ	409.2	3.6	58.8	111.9	82.0	58.0	12.7	-	32.0	23.3	22.6	0.4	4.0	4. Others	
หญิง	18,331.7	1,150.5	5,531.3	4,144.6	3,301.8	1,912.0	374.9	5.0	975.8	529.3	352.0	17.8	36.7	FEMALE	
กำลังแรงงานรวม	11,601.9	530.4	3,260.7	3,006.4	1,753.8	1,196.8	239.4	3.4	851.3	418.6	299.4	13.7	28.3	Total Labor Force	
1. กำลังแรงงานปัจจุบัน	11,563.1	529.5	3,242.1	2,998.4	1,745.8	1,195.0	239.4	3.4	851.3	417.5	298.8	13.7	28.3	1. Current labor force	
1.1 ผู้มีงานทำ	11,502.7	526.7	3,237.8	2,994.5	1,734.9	1,188.2	235.6	3.4	833.1	411.8	295.3	13.3	28.3	1.1 Employed	
- ทำงาน	11,403.6	522.1	3,207.5	2,967.3	1,713.4	1,181.3	233.5	3.4	830.4	410.1	293.2	13.3	28.3	- At work	
- ไม่ทำงานแต่มีงานประจำ	99.1	4.6	30.4	27.2	21.5	6.9	2.1	-	2.7	1.7	2.0	-	-	- With job but not at work	
1.2 ผู้ว่างงาน	60.4	2.8	4.3	3.9	11.0	6.8	3.8	-	18.2	5.7	3.6	0.4	-	1.2 Unemployed	
- หางานทำ	11.9	-	-	0.5	2.0	3.2	1.6	-	3.8	0.3	-	0.4	-	- Looking for work	
- ไม่หางานทำ/พร้อมที่จะทำงาน	48.5	2.8	4.3	3.4	8.9	3.7	2.2	-	14.5	5.3	3.6	-	-	- Not looking/available for work	
2. กำลังแรงงานที่รอฤดูกาล	38.8	0.9	18.6	8.0	7.9	1.7	-	-	-	1.1	0.6	-	-	2. Seasonally inactive labor force	
ผู้ไม่อยู่ในกำลังแรงงาน	6,729.7	620.1	2,270.6	1,138.3	1,548.1	715.2	135.6	1.6	124.6	110.7	52.6	4.1	8.4	Persons not in Labor Force	
1. ทำงานบ้าน	2,928.1	150.6	976.3	656.6	527.7	364.1	63.4	0.3	87.3	74.4	19.5	3.5	4.5	1. Household work	
2. เรียนหนังสือ	1,467.1	-	2.1	250.1	885.2	251.7	57.6	0.2	3.9	16.3	-	-	-	2. Studies	
3. ยังเด็ก ขรา/ไม่สามารถทำงานได้	1,955.2	461.0	1,246.7	178.3	28.5	23.0	2.5	0.9	3.0	5.3	2.4	0.7	3.0	3. Too young/old/incapable of work	
4. อื่น ๆ	379.3	8.5	45.5	53.3	106.6	76.4	12.2	0.2	30.3	14.7	30.7	-	1.0	4. Others	

1/ รวมอาชีวระยะสั้น 1/ Including Short Course Vocational



ตารางที่ 4 จำนวนผู้มีงานทำ จำแนกตามระดับการศึกษาที่สำเร็จ อาชีพ ทัวราชอาณาจักร

TABLE 4 EMPLOYED PERSONS BY LEVEL OF EDUCATIONAL ATTAINMENT, OCCUPATION , WHOLE KINGDOM

ไตรมาสที่ 4/2556 : Quarter 4/2013

หน่วยเป็นพัน : In Thousands

อาชีพ	มัธยมศึกษาตอนปลาย			อุดมศึกษา			อื่น ๆ <sup>1/</sup>	ไม่ทราบ	OCCUPATION					
	รวม	ไม่มีการศึกษา	ต่ำกว่าประถมศึกษา	Upper Secondary Level						Higher Level				
				ประถมศึกษา	สายสามัญ	สายอาชีวศึกษา				สายวิชา-การศึกษา	สายวิชาชีพ Higher	สายวิชา-การศึกษา		
Total	None	Elementary	Elementary	Lower Secondary	General/Academic	Vocational	Teacher Training	Academic Education	Technical Teacher Training	Others <sup>1/</sup>	Unknown			
ยอดรวม	39,087.0	1,275.2	8,761.8	9,746.7	6,499.6	4,576.9	1,241.2	9.9	4,107.4	1,902.8	758.9	60.3	146.4	TOTAL
1. ผู้บัญญัติกฎหมาย ข้าราชการระดับอาวุโส และผู้จัดการ	1,484.4	9.7	134.0	156.8	141.2	210.0	61.0	0.8	608.6	113.0	40.8	0.7	7.8	1. Legislators, senior officials and managers
2. ผู้ประกอบวิชาชีพด้านต่างๆ	1,983.2	1.7	9.3	15.4	26.6	62.3	29.5	0.2	1,166.8	164.3	501.1	0.9	5.1	2. Professionals
3. ผู้ประกอบวิชาชีพด้านเทคนิคสาขาต่างๆ และอาชีพที่เกี่ยวข้อง	1,496.3	2.1	54.4	65.3	92.4	162.3	99.2	0.9	714.8	267.5	27.0	1.0	9.4	3. Technicians and associate professionals
4. เสมียน	1,254.9	1.7	13.1	45.0	115.7	202.3	95.9	0.1	522.6	221.8	27.8	0.5	8.5	4. Clerks
5. พนักงานบริการและพนักงานในร้านค้า และตลาด	6,660.2	135.4	1,174.9	1,442.3	1,253.4	1,136.3	322.1	4.6	672.6	390.6	84.1	4.6	39.5	5. Service workers and shop and market sales workers
6. ผู้ปฏิบัติงานที่มีฝีมือในด้านการเกษตร และการประมง	15,181.2	666.5	5,346.4	4,751.8	2,357.8	1,384.4	194.7	1.2	182.0	227.7	46.9	7.1	14.7	6. Skilled agricultural and fishery workers
7. ผู้ปฏิบัติงานด้านความสามารถทางฝีมือ และธุรกิจการค้าที่เกี่ยวข้อง	4,098.7	116.9	769.6	1,201.4	856.4	460.4	219.5	0.7	130.1	310.3	9.2	5.7	18.6	7. Craft and related trades workers
8. ผู้ปฏิบัติการโรงงานและเครื่องจักร และผู้ปฏิบัติงานด้านการประกอบ	3,173.5	68.6	360.3	819.3	903.6	613.8	153.4	0.7	64.4	145.2	9.9	17.6	16.8	8. Plant and machine operators and assemblers
9. อาชีพขั้นพื้นฐานต่างๆ ในด้านการขาย และการให้บริการ	3,725.4	272.7	899.8	1,248.5	749.6	343.5	63.7	0.9	35.7	58.6	12.0	22.2	18.3	9. Elementary occupations
10. คนงานซึ่งมิได้จำแนกไว้ในหมวดอื่น	29.4	-	-	0.9	3.2	1.6	2.1	-	9.9	4.0	0.1	-	7.7	10. Workers not classifiable by occupation

1/ รวมอาชีพระยะสั้น 1/ Including Short Course Vocational

ตารางที่ 4 จำนวนผู้มีงานทำ จำแนกตามระดับการศึกษาที่สำเร็จ อาชีพ และเพศ ทั้งราชอาณาจักร

TABLE 4 EMPLOYED PERSONS BY LEVEL OF EDUCATIONAL ATTAINMENT, OCCUPATION AND SEX, WHOLE KINGDOM

ไตรมาสที่ 4/2556 : Quarter 4/2013

หน่วยเป็นพัน : In Thousands

อาชีพ	มัธยมศึกษาตอนปลาย					อุดมศึกษา						อื่นๆ 1/	ไม่ทราบ	OCCUPATION
	รวม	ไม่มี การศึกษา	ต่ำกว่า ประถมศึกษา Less than Elementary	ประถม ศึกษา Elementary	มัธยมศึกษา ตอนต้น Lower Secondary	Upper Secondary Level			Higher Level					
						สายสามัญ General/ Academic	สายอาชีพ- ศึกษา Vocational	สายวิชา- การศึกษา Teacher Training	สายวิชาการ Academic	สายวิชาชีพ Higher Technical Education	สายวิชา- การศึกษา Teacher Training			
Total	None	Elementary	Elementary	Secondary	Academic	Vocational	Training	Academic	Education	Training	Others	Unknown		
<b>ชาย</b>	<b>21,377.1</b>	<b>575.7</b>	<b>4,493.9</b>	<b>5,553.0</b>	<b>3,942.3</b>	<b>2,688.7</b>	<b>772.4</b>	<b>5.0</b>	<b>1,875.2</b>	<b>1,101.0</b>	<b>253.0</b>	<b>34.1</b>	<b>82.8</b>	<b>MALE</b>
1. ผู้บัญญัติกฎหมาย ข้าราชการระดับอาวุโส และผู้จัดการ	972.6	3.9	94.2	116.5	99.5	147.7	41.8	0.8	366.2	74.3	22.6	0.7	4.5	1. Legislators, senior officials and managers
2. ผู้ประกอบวิชาชีพด้านต่างๆ	806.5	0.7	6.9	10.3	12.9	34.5	15.4	-	536.3	57.8	128.9	0.7	2.2	2. Professionals
3. ผู้ประกอบวิชาชีพด้านเทคนิคสาขาต่างๆ และอาชีพที่เกี่ยวข้อง	692.7	0.9	28.3	39.4	58.0	83.4	51.9	0.3	271.3	137.9	14.4	0.8	6.2	3. Technicians and associate professionals
4. เสมียน	388.3	0.7	5.5	19.5	49.5	96.0	24.3	-	119.9	60.3	8.9	0.4	3.5	4. Clerks
5. พนักงานบริการและพนักงานในร้านค้า และตลาด	2,680.3	33.6	375.0	527.4	546.6	520.4	154.1	1.8	291.1	187.4	23.9	2.4	16.7	5. Service workers and shop and market sales workers
6. ผู้ปฏิบัติงานที่มีฝีมือในด้านการเกษตร และการประมง	8,666.3	285.9	2,866.6	2,723.6	1,471.6	861.9	124.3	1.1	121.9	165.2	31.5	3.8	9.1	6. Skilled agricultural and fishery workers
7. ผู้ปฏิบัติงานด้านความสามารถทางฝีมือ และธุรกิจการค้าที่เกี่ยวข้อง	3,056.3	69.4	478.7	902.7	670.4	338.4	198.4	0.7	96.4	275.4	8.0	3.7	14.1	7. Craft and related trades workers
8. ผู้ปฏิบัติการโรงงานและเครื่องจักร และผู้ปฏิบัติงานด้านการประกอบ	2,180.3	43.7	267.6	558.5	596.6	407.9	122.3	0.4	47.9	107.3	5.9	10.8	11.6	8. Plant and machine operators and assemblers
9. อาชีพพื้นฐานต่างๆ ในด้านการขาย และการให้บริการ	1,918.5	137.1	371.2	654.9	435.5	198.7	38.9	-	19.8	33.4	8.7	11.1	9.3	9. Elementary occupations
10. คนงานซึ่งมิได้จำแนกไว้ในหมวดอื่น	15.3	-	-	0.3	1.8	-	1.0	-	4.5	2.1	0.1	-	5.6	10. Workers not classifiable by occupation
<b>หญิง</b>	<b>17,709.9</b>	<b>699.4</b>	<b>4,267.9</b>	<b>4,193.7</b>	<b>2,557.3</b>	<b>1,888.1</b>	<b>468.8</b>	<b>4.9</b>	<b>2,232.2</b>	<b>801.8</b>	<b>505.9</b>	<b>26.2</b>	<b>63.6</b>	<b>FEMALE</b>
1. ผู้บัญญัติกฎหมาย ข้าราชการระดับอาวุโส และผู้จัดการ	511.8	5.8	39.8	40.3	41.7	62.4	19.2	-	242.4	38.7	18.2	-	3.3	1. Legislators, senior officials and managers
2. ผู้ประกอบวิชาชีพด้านต่างๆ	1,176.8	1.0	2.5	5.1	13.6	27.9	14.1	0.2	630.6	106.6	372.2	0.2	2.9	2. Professionals
3. ผู้ประกอบวิชาชีพด้านเทคนิคสาขาต่างๆ และอาชีพที่เกี่ยวข้อง	803.6	1.2	26.1	25.9	34.4	78.9	47.3	0.6	443.5	129.5	12.6	0.3	3.2	3. Technicians and associate professionals
4. เสมียน	866.5	1.0	7.6	25.5	66.2	106.3	71.7	0.1	402.7	161.5	18.9	0.2	5.0	4. Clerks
5. พนักงานบริการและพนักงานในร้านค้า และตลาด	3,979.8	101.8	799.9	914.9	706.8	615.9	168.0	2.8	381.5	203.2	60.2	2.2	22.8	5. Service workers and shop and market sales workers
6. ผู้ปฏิบัติงานที่มีฝีมือในด้านการเกษตร และการประมง	6,514.9	380.6	2,479.7	2,028.3	886.2	522.5	70.4	0.1	60.1	62.5	15.4	3.3	5.6	6. Skilled agricultural and fishery workers
7. ผู้ปฏิบัติงานด้านความสามารถทางฝีมือ และธุรกิจการค้าที่เกี่ยวข้อง	1,042.4	47.4	291.0	298.7	186.0	122.0	21.0	-	33.7	34.9	1.1	2.0	4.6	7. Craft and related trades workers
8. ผู้ปฏิบัติการโรงงานและเครื่องจักร และผู้ปฏิบัติงานด้านการประกอบ	993.2	25.0	92.7	260.8	307.0	205.9	31.2	0.3	16.5	37.8	4.0	6.8	5.2	8. Plant and machine operators and assemblers
9. อาชีพพื้นฐานต่างๆ ในด้านการขาย และการให้บริการ	1,806.9	135.6	528.6	593.6	314.1	144.8	24.8	0.9	15.9	25.2	3.3	11.2	9.0	9. Elementary occupations
10. คนงานซึ่งมิได้จำแนกไว้ในหมวดอื่น	14.0	-	-	0.6	1.4	1.6	1.1	-	5.4	1.9	-	-	2.1	10. Workers not classifiable by occupation

1/ รวมอาชีพระยะสั้น 1/ Including Short Course Vocational

ตารางที่ 4 จำนวนผู้มีงานทำ จำแนกตามระดับการศึกษาที่สำเร็จ อาชีพ เพศ และเขตการปกครอง ทัวราชอาณาจักร (ต่อ)

TABLE 4 EMPLOYED PERSONS BY LEVEL OF EDUCATIONAL ATTAINMENT, OCCUPATION, SEX AND AREA, WHOLE KINGDOM (Contd.)

ไตรมาสที่ 4/2556 : Quarter 4/2013

ในเขตเทศบาล MUNICIPAL AREA

หน่วยเป็นพัน : In Thousands

อาชีพ	รวม	ไม่มี การศึกษา	ต่ำกว่า ประถมศึกษา Less than Elementary	ประถม ศึกษา Elementary	มัธยมศึกษา ตอนต้น Lower Secondary	มัธยมศึกษาตอนปลาย Upper Secondary Level			อุดมศึกษา Higher Level			อื่นๆ 1/	ไม่ทราบ	OCCUPATION
						สายสามัญ General/ Academic	สายอาชีพ- ศึกษา Vocational	สายวิชา- การศึกษา Teacher Training	สายวิชาการ Academic	สายวิชาชีพ Higher Technical Education	สายวิชา- การศึกษา Teacher Training			
	Total	None										Others	Unknown	
ยอดรวม	13,136.6	318.1	2,014.5	2,641.5	2,014.1	1,640.9	590.9	3.1	2,609.2	884.2	313.0	26.5	80.6	TOTAL
ชาย	6,929.5	145.4	984.4	1,442.3	1,191.7	941.0	357.7	1.6	1,210.1	494.1	102.4	13.6	45.3	MALE
1. ผู้บัญญัติกฎหมาย ข้าราชการระดับอาวุโส และผู้จัดการ	491.2	1.4	28.6	43.7	28.5	52.6	25.3	-	258.4	39.1	10.1	0.7	2.9	1. Legislators, senior officials and managers
2. ผู้ประกอบวิชาชีพด้านต่างๆ	503.6	0.2	2.9	4.3	8.5	13.2	11.1	-	381.7	27.2	52.3	0.3	1.9	2. Professionals
3. ผู้ประกอบวิชาชีพด้านเทคนิคสาขาต่างๆ และอาชีพที่เกี่ยวข้อง	407.9	0.7	13.7	23.4	26.9	49.4	29.1	0.1	177.9	74.4	8.4	0.6	3.4	3. Technicians and associate professionals
4. เสมียน	229.4	0.7	3.2	12.6	25.9	49.5	16.1	-	78.7	35.4	4.5	-	2.7	4. Clerks
5. พนักงานบริการและพนักงานในร้านค้า และตลาด	1,447.0	17.5	177.1	278.0	276.5	272.1	96.2	0.5	199.9	102.2	15.0	1.5	10.6	5. Service workers and shop and market sales workers
6. ผู้ปฏิบัติงานที่มีฝีมือในด้านการเกษตร และการประมง	1,114.4	28.8	396.1	316.8	183.6	118.5	17.0	0.1	25.3	22.5	4.5	0.0	1.1	6. Skilled agricultural and fishery workers
7. ผู้ปฏิบัติงานด้านความสามารถทางฝีมือ และธุรกิจการค้าที่เกี่ยวข้อง	1,196.1	25.6	153.1	335.1	257.5	147.9	84.1	0.6	51.2	128.6	3.6	1.7	7.1	7. Craft and related trades workers
8. ผู้ปฏิบัติการโรงงานและเครื่องจักร และผู้ปฏิบัติงานด้านการประกอบ	980.5	20.6	115.4	258.5	254.8	176.2	64.8	0.4	26.3	51.3	3.2	3.3	5.8	8. Plant and machine operators and assemblers
9. อาชีพขั้นพื้นฐานต่างๆ ในด้านการขาย และการให้บริการ	546.7	50.0	94.4	169.9	127.7	61.7	14.0	-	6.2	12.5	0.7	5.4	4.4	9. Elementary occupations
10. คนงานซึ่งมิได้จำแนกไว้ในหมวดอื่น	12.8	-	-	-	1.8	-	-	-	4.5	1.0	0.1	-	5.4	10. Workers not classifiable by occupation

1/ รวมอาชีพระยะสั้น 1/ Including Short Course Vocational

ตารางที่ 4 จำนวนผู้มีงานทำ จำแนกตามระดับการศึกษาที่สำเร็จ อาชีพ เพศ และเขตการปกครอง ทัวราชอาณาจักร (ต่อ)

TABLE 4 EMPLOYED PERSONS BY LEVEL OF EDUCATIONAL ATTAINMENT, OCCUPATION, SEX AND AREA, WHOLE KINGDOM (Contd.)

ไตรมาสที่ 4/2556 : Quarter 4/2013

ในเขตเทศบาล MUNICIPAL AREA

หน่วยเป็นพัน : In Thousands

อาชีพ	ในเขตเทศบาล MUNICIPAL AREA												1/ อื่นๆ	1/ ไม่ทราบ	OCCUPATION
	มัธยมศึกษาตอนปลาย						อุดมศึกษา								
	รวม	ไม่มี การศึกษา	ต่ำกว่า ประถมศึกษา Less than Elementary	ประถม ศึกษา Elementary	มัธยมศึกษา ตอนต้น Lower Secondary	Upper Secondary Level			Higher Level						
Total	None	Elementary	Elementary	Secondary	General/ Academic	Vocational	Teacher Training	Academic	Technical Education	Teacher Training	Others	Unknown			
หญิง	6,207.2	172.7	1,030.1	1,199.2	822.4	700.0	233.3	1.6	1,399.2	390.0	210.6	12.9	35.3	FEMALE	
1. ผู้บัญญัติกฎหมาย ข้าราชการระดับอาวุโส และผู้จัดการ	315.2	4.2	18.0	22.3	19.1	24.6	10.9	-	178.1	23.5	12.3	-	2.2	1. Legislators, senior officials and managers	
2. ผู้ประกอบวิชาชีพด้านต่างๆ	631.3	0.4	2.1	4.3	6.4	12.6	8.2	0.2	387.6	63.0	144.9	0.2	1.4	2. Professionals	
3. ผู้ประกอบวิชาชีพด้านเทคนิคสาขาต่างๆ และอาชีพที่เกี่ยวข้อง	475.8	0.0	13.0	16.4	17.4	42.2	29.0	0.0	287.6	59.5	7.2	0.3	3.2	3. Technicians and associate professionals	
4. เสมียน	472.4	1.0	2.3	13.9	30.4	57.1	39.4	0.1	235.8	79.4	9.8	-	3.1	4. Clerks	
5. พนักงานบริการและพนักงานในร้านค้า และตลาด	2,042.1	56.0	368.3	453.8	343.9	310.3	96.2	0.7	255.7	112.7	29.4	1.3	13.9	5. Service workers and shop and market sales workers	
6. ผู้ปฏิบัติงานที่มีฝีมือในด้านการเกษตร และการประมง	781.9	32.5	318.9	239.4	95.6	57.8	9.4	0.1	13.0	11.5	2.4	0.1	1.2	6. Skilled agricultural and fishery workers	
7. ผู้ปฏิบัติงานด้านความสามารถทางฝีมือ และธุรกิจการค้าที่เกี่ยวข้อง	404.2	15.6	94.6	120.7	73.0	48.2	12.5	-	20.9	14.7	0.9	0.9	2.1	7. Craft and related trades workers	
8. ผู้ปฏิบัติการโรงงานและเครื่องจักร และผู้ปฏิบัติงานด้านการประกอบ	434.9	10.9	41.5	122.0	127.1	91.3	15.9	-	5.4	13.7	1.1	3.1	3.0	8. Plant and machine operators and assemblers	
9. อาชีพขั้นพื้นฐานต่างๆ ในด้านการขาย และการให้บริการ	640.0	52.0	171.5	205.8	109.2	54.9	11.6	0.5	10.3	11.1	2.5	7.0	3.9	9. Elementary occupations	
10. คนงานซึ่งมิได้จำแนกไว้ในหมวดอื่น	9.3	-	-	0.6	0.4	1.0	0.2	-	4.8	1.0	-	-	1.3	10. Workers not classifiable by occupation	

1/ รวมอาชีพระยะสั้น 1/ Including Short Course Vocational

ตารางที่ 4 จำนวนผู้มีงานทำ จำแนกตามระดับการศึกษาที่สำเร็จ อาชีพ เพศ และเขตการปกครอง ทัวราชอาณาจักร (ต่อ)

TABLE 4 EMPLOYED PERSONS BY LEVEL OF EDUCATIONAL ATTAINMENT, OCCUPATION, SEX AND AREA, WHOLE KINGDOM (Contd.)

ไตรมาสที่ 4/2556 : Quarter 4/2013

นอกเขตเทศบาล NON-MUNICIPAL AREA

หน่วยเป็นพัน : In Thousands

อาชีพ	รวม	ไม่มี การศึกษา	ต่ำกว่า ประถมศึกษา Less than Elementary	ประถม ศึกษา Elementary	มัธยมศึกษา ตอนต้น Lower Secondary	มัธยมศึกษาตอนปลาย Upper Secondary Level			อุดมศึกษา Higher Level			อื่นๆ <sup>1/</sup>	ไม่ทราบ	OCCUPATION
						สายสามัญ	สายอาชีพ- ศึกษา	สายวิชา- การศึกษา	สายวิชาการ	สายวิชาชีพ	สายวิชา- การศึกษา			
						General/ Academic	Vocational	Teacher Training	Academic	Technical Education	Teacher Training			
ยอดรวม	25,950.4	957.1	6,747.3	7,105.2	4,485.5	2,935.9	650.3	6.8	1,498.2	1,018.7	445.9	33.8	65.7	TOTAL
ชาย	14,447.7	430.3	3,509.4	4,110.8	2,750.7	1,747.8	414.7	3.4	665.1	606.9	150.7	20.6	37.5	MALE
1. ผู้บัญญัติกฎหมาย ข้าราชการระดับอาวุโส และผู้จัดการ	481.3	2.5	65.6	72.8	70.9	95.1	16.5	0.8	107.8	35.2	12.6	-	1.6	1. Legislators, senior officials and managers
2. ผู้ประกอบวิชาชีพด้านต่างๆ	302.8	0.5	4.0	6.0	4.4	21.3	4.4	-	154.6	30.5	76.6	0.4	0.3	2. Professionals
3. ผู้ประกอบวิชาชีพด้านเทคนิคสาขาต่างๆ และอาชีพที่เกี่ยวข้อง	284.9	0.2	14.6	16.0	31.1	34.0	22.8	0.2	93.5	63.5	6.0	0.2	2.8	3. Technicians and associate professionals
4. เสมียน	158.9	-	2.2	6.9	23.6	46.5	8.2	-	41.2	24.9	4.4	0.4	0.8	4. Clerks
5. พนักงานบริการและพนักงานในร้านค้า และตลาด	1,233.3	16.1	197.9	249.4	270.2	248.3	57.9	1.3	91.1	85.2	8.9	0.9	6.1	5. Service workers and shop and market sales workers
6. ผู้ปฏิบัติงานที่มีฝีมือในด้านการเกษตร และการประมง	7,552.0	257.0	2,470.6	2,406.7	1,288.0	743.4	107.2	0.9	96.6	142.7	27.1	3.7	8.0	6. Skilled agricultural and fishery workers
7. ผู้ปฏิบัติงานด้านความสามารถทางฝีมือ และธุรกิจการค้าที่เกี่ยวข้อง	1,860.2	43.8	325.6	567.7	412.9	190.5	114.3	0.1	45.2	146.8	4.4	2.0	7.0	7. Craft and related trades workers
8. ผู้ปฏิบัติการโรงงานและเครื่องจักร และผู้ปฏิบัติงานด้านการประกอบ	1,199.8	23.1	152.2	300.0	341.8	231.7	57.5	-	21.6	56.1	2.7	7.5	5.8	8. Plant and machine operators and assemblers
9. อาชีพขั้นพื้นฐานต่างๆ ในด้านการขาย และการให้บริการ	1,371.8	87.1	276.8	485.0	307.8	137.0	25.0	-	13.6	20.9	8.0	5.7	4.9	9. Elementary occupations
10. คนงานซึ่งมิได้จำแนกไว้ในหมวดอื่น	2.6	-	-	0.3	-	-	1.0	-	-	1.1	-	-	0.2	10. Workers not classifiable by occupation

1/ รวมอาชีพระยะสั้น 1/ Including Short Course Vocational

ตารางที่ 4 จำนวนผู้มีงานทำ จำแนกตามระดับการศึกษาที่สำเร็จ อาชีพ เพศ และเขตการปกครอง ทั่วราชอาณาจักร (ต่อ)

TABLE 4 EMPLOYED PERSONS BY LEVEL OF EDUCATIONAL ATTAINMENT, OCCUPATION, SEX AND AREA, WHOLE KINGDOM (Contd.)

ไตรมาสที่ 4/2556 : Quarter 4/2013

นอกเขตเทศบาล NON-MUNICIPAL AREA

หน่วยเป็นพัน : In Thousands

อาชีพ	รวม	ไม่มี การศึกษา	ต่ำกว่า ประถมศึกษา Less than Elementary	ประถม ศึกษา Elementary	มัธยมศึกษา ตอนต้น Lower Secondary	มัธยมศึกษาตอนปลาย Upper Secondary Level			อุดมศึกษา Higher Level			อื่นๆ 1/	ไม่ทราบ	OCCUPATION
						สายสามัญ	สายอาชีพ- ศึกษา	สายวิชา- การศึกษา	สายวิชาการ	สายวิชาชีพ	สายวิชา- การศึกษา			
						General/ Academic	Vocational	Teacher Training	Academic	Higher Technical Education	Teacher Training			
หญิง	11,502.7	526.7	3,237.8	2,994.5	1,734.9	1,188.2	235.6	3.4	833.1	411.8	295.3	13.3	28.3	FEMALE
1. ผู้บัญญัติกฎหมาย ข้าราชการระดับอาวุโส และผู้จัดการ	196.6	1.6	21.8	18.1	22.6	37.8	8.2	-	64.4	15.2	5.9	-	1.1	1. Legislators, senior officials and managers
2. ผู้ประกอบวิชาชีพด้านต่างๆ	545.5	0.6	0.4	0.8	7.2	15.3	6.0	-	243.0	43.5	227.3	-	1.5	2. Professionals
3. ผู้ประกอบวิชาชีพด้านเทคนิคสาขาต่างๆ และอาชีพที่เกี่ยวข้อง	327.8	1.2	13.2	9.5	17.0	36.7	18.4	0.6	155.9	70.1	5.4	-	-	3. Technicians and associate professionals
4. เสมียน	394.1	-	5.3	11.5	35.8	49.2	32.3	-	166.9	82.1	9.0	0.2	1.8	4. Clerks
5. พนักงานบริการและพนักงานในร้านค้า และตลาด	1,937.7	45.8	431.6	461.1	362.9	305.6	71.8	2.1	125.8	90.5	30.8	0.9	8.9	5. Service workers and shop and market sales workers
6. ผู้ปฏิบัติงานที่มีฝีมือในด้านการเกษตร และการประมง	5,733.0	348.1	2,160.9	1,788.9	790.6	464.7	61.1	-	47.1	51.1	12.9	3.2	4.4	6. Skilled agricultural and fishery workers
7. ผู้ปฏิบัติงานด้านความสามารถทางฝีมือ และธุรกิจการค้าที่เกี่ยวข้อง	638.2	31.8	196.4	178.0	113.0	73.8	8.5	-	12.8	20.2	0.2	1.1	2.4	7. Craft and related trades workers
8. ผู้ปฏิบัติการโรงงานและเครื่องจักร และผู้ปฏิบัติงานด้านการประกอบ	558.3	14.1	51.2	138.8	179.9	114.7	15.3	0.3	11.1	24.1	2.9	3.7	2.2	8. Plant and machine operators and assemblers
9. อาชีพขั้นพื้นฐานต่างๆ ในด้านการขาย และการให้บริการ	1,166.9	83.6	357.1	387.8	204.9	89.9	13.3	0.4	5.6	14.1	0.8	4.2	5.1	9. Elementary occupations
10. คนงานซึ่งมิได้จำแนกไว้ในหมวดอื่น	4.7	-	-	-	1.0	0.6	0.9	-	0.5	1.0	-	-	0.8	10. Workers not classifiable by occupation

1/ รวมอาชีพระยะสั้น 1/ Including Short Course Vocational

ตารางที่ 5 จำนวนผู้มีงานทำ จำแนกตามระดับการศึกษาที่สำเร็จ อุตสาหกรรม ทวีราชอาณาจักร

TABLE 5 EMPLOYED PERSONS BY LEVEL OF EDUCATIONAL ATTAINMENT, INDUSTRY, WHOLE KINGDOM

ไตรมาสที่ 4/2556 : Quarter 4/2013

หน่วยเป็นพัน : In Thousands

อุตสาหกรรม	รวม	มัธยมศึกษาตอนปลาย				อุดมศึกษา							อื่นๆ <sup>1/</sup>	ไม่ทราบ	INDUSTRY
		ไม่มีการศึกษา	ต่ำกว่าประถมศึกษา	ประถมศึกษา	มัธยมศึกษาตอนต้น	Upper Secondary Level			Higher Level						
						Less than Elementary	Elementary	Lower Secondary	General/Academic	Vocational	Teacher Training	Academic			
Total	None	Elementary	Elementary	Secondary	Academic	Vocational	Teacher Training	Academic	Technical Education	Teacher Training	Others <sup>1/</sup>	Unknown			
<b>ยอดรวม</b>	<b>39,087.0</b>	<b>1,275.2</b>	<b>8,761.8</b>	<b>9,746.7</b>	<b>6,499.6</b>	<b>4,576.9</b>	<b>1,241.2</b>	<b>9.9</b>	<b>4,107.4</b>	<b>1,902.8</b>	<b>758.9</b>	<b>60.3</b>	<b>146.4</b>	<b>TOTAL</b>	
1 เกษตรกรรม การป่าไม้ และการประมง	16,260.6	760.6	5,660.7	5,137.3	2,542.4	1,442.3	212.7	1.2	191.7	236.1	51.9	7.8	15.9	1. Agriculture, forestry and fishing	
2.การทำเหมืองแร่ และเหมืองหิน	74.6	0.4	8.1	27.7	11.5	6.5	3.6	-	8.6	5.3	1.3	-	1.7	2. Mining and quarrying	
3. การผลิต	5,290.8	178.5	679.3	1,178.5	1,163.0	787.3	251.0	3.0	528.6	424.7	26.0	37.4	33.6	3. Manufacturing	
4. ไฟฟ้า ก๊าซ ไอน้ำและระบบปรับอากาศ	97.2	0.1	3.0	11.2	11.7	9.1	10.6	-	28.1	22.2	1.2	-	0.1	4. Electricity, gas, steam and air conditioning supply	
5. การจัดหา น้ำ การจัดการและการบำบัดน้ำเสียของเสีย และสิ่งปฏิกูล	86.3	1.1	16.7	13.5	12.5	5.9	5.2	-	16.0	13.7	1.1	-	0.7	5. Water supply; sewerage, waste management and remediation activities	
6. การก่อสร้าง	2,318.9	89.0	478.8	807.5	470.7	205.4	61.1	-	118.0	71.3	4.6	3.4	9.1	6. Construction	
7. การขายส่ง และการขายปลีก การซ่อมยานยนต์	5,856.9	126.2	940.4	1,133.5	1,060.6	923.0	322.9	2.4	785.0	464.9	63.7	5.5	28.9	7. Wholesale and retail trade; repair of motor vehicles and motorcycles	
8. การขนส่ง และสถานที่เก็บสินค้า	963.9	9.8	137.0	225.4	208.9	137.4	56.8	0.1	125.3	48.1	6.5	0.8	8.1	8. Transportation and storage	
9. ที่พักแรมและบริการด้านอาหาร	2,225.3	55.7	408.8	576.2	435.9	323.5	92.7	0.2	179.3	109.5	22.0	2.8	18.7	9. Accommodation and food service activities	
10. ข้อมูลข่าวสารและการสื่อสาร	196.0	0.6	1.2	3.4	8.5	14.9	9.9	-	133.2	22.5	1.6	-	0.2	10. Information and communication	
11. กิจกรรมทางการเงินและการประกันภัย	455.8	0.0	8.6	11.2	27.9	38.8	20.0	-	294.0	44.9	8.4	-	1.8	11. Financial and insurance activities	
12. กิจกรรมอสังหาริมทรัพย์	128.1	3.8	14.6	19.0	12.7	13.5	6.0	-	45.9	9.5	2.6	-	0.3	12. Real estate activities	
13. กิจกรรมทางวิชาชีพ วิทยาศาสตร์ และเทคนิค	267.8	0.1	6.2	10.2	18.1	17.8	13.5	-	175.8	21.5	3.3	-	1.4	13. Professional, scientific and technical activities	
14. กิจกรรมการบริหารและการบริการสนับสนุน	372.2	8.1	54.5	79.8	71.7	38.6	20.4	-	70.7	20.5	4.3	0.7	3.1	14. Administrative and support service activities	
15. การบริหารราชการ การป้องกันประเทศ การประกันสังคม	1,606.2	2.9	96.8	127.7	159.5	290.2	77.6	1.2	637.9	159.8	46.2	0.2	6.3	15. Public administration and defence; compulsory social security	
16. การศึกษา	1,172.5	2.6	38.4	53.0	33.0	50.4	12.5	-	452.5	52.2	475.7	0.7	1.7	16. Education	
17. กิจกรรมด้านสุขภาพและงานสังคมสงเคราะห์	646.4	3.7	33.6	43.3	46.1	111.8	22.9	0.8	216.5	135.1	29.3	0.3	3.0	17. Human health and social work activities	
18. ศิลปะ ความบันเทิง และนันทนาการ	223.1	2.9	26.5	45.1	47.4	40.9	10.6	-	30.3	12.8	4.4	-	2.3	18. Arts, entertainment and recreation	
19. กิจกรรมบริการด้านอื่น ๆ	616.0	12.1	96.8	169.9	129.1	104.0	25.0	1.0	47.0	24.2	4.8	0.2	2.0	19. Other service activities	
20. กิจกรรมการจ้างงานในครัวเรือนส่วนบุคคล การผลิตสินค้าและบริการที่ทำขึ้นเองเพื่อใช้ในครัวเรือน	190.2	16.7	52.0	71.9	24.8	12.9	3.1	-	4.3	2.4	-	0.6	1.5	20. Activities of households as employers; undifferentiated goods and services-producing activities of households for own use	
21. กิจกรรมขององค์กรระหว่างประเทศ	2.2	0.2	-	-	-	0.8	-	-	1.2	-	-	-	-	21. Activities of extraterritorial organizations and bodies	
22. ไม่ทราบ	36.1	-	-	1.5	3.8	2.1	3.0	-	17.5	1.8	-	-	6.3	22. Unknown	

1/ รวมอาชีพระยะสั้น 1/ Including Short Course Vocational

ตารางที่ 5 จำนวนผู้มีงานทำ จำแนกตามระดับการศึกษาที่สำเร็จ อุตสาหกรรม และเพศ ทั้งราชอาณาจักร

TABLE 5 EMPLOYED PERSONS BY LEVEL OF EDUCATIONAL ATTAINMENT, INDUSTRY AND SEX, WHOLE KINGDOM

ไตรมาสที่ 4/2556 : Quarter 4/2013

หน่วยเป็นพัน : In Thousands

อุตสาหกรรม	มัธยมศึกษาตอนปลาย				อุดมศึกษา								1/ อื่นๆ	1/ ไม่ทราบ	INDUSTRY
	รวม	ไม่มี การศึกษา	ต่ำกว่า ประถมศึกษา Less than Elementary	ประถม ศึกษา Elementary	Upper Secondary Level				Higher Level						
					มัธยมศึกษา ตอนต้น Lower Secondary	สายสามัญ General/ Academic	สายอาชีว- ศึกษา Vocational	สายวิชา- การศึกษา Teacher Training	สายวิชาการ Academic	สายวิชาชีพ Higher Education	สายวิชา- การศึกษา Teacher Training				
Total	None	Elementary	Elementary	Secondary	Academic	Vocational	Training	Academic	Education	Training	Others	Unknown			
<b>ชาย</b>	<b>21,377.1</b>	<b>575.7</b>	<b>4,493.9</b>	<b>5,553.0</b>	<b>3,942.3</b>	<b>2,688.7</b>	<b>772.4</b>	<b>5.0</b>	<b>1,875.2</b>	<b>1,101.0</b>	<b>253.0</b>	<b>34.1</b>	<b>82.8</b>	<b>MALE</b>	
1 เกษตรกรรม การป่าไม้ และการประมง	9,319.9	331.3	3,025.3	2,971.2	1,603.0	905.8	137.3	1.1	127.4	170.8	33.4	4.1	9.2	1. Agriculture, forestry and fishing	
2.การทำเหมืองแร่ และเหมืองหิน	59.9	0.4	6.0	23.9	8.4	5.7	2.5	-	6.3	4.4	0.7	-	1.7	2. Mining and quarrying	
3. การผลิต	2,626.2	79.5	263.3	563.8	584.2	400.3	154.9	1.0	263.1	263.9	14.7	19.1	18.4	3. Manufacturing	
4. ไฟฟ้า ก๊าซ ไอน้ำและระบบปรับอากาศ	78.4	-	2.9	9.8	10.0	8.5	8.9	-	19.1	19.1	0.2	-	0.1	4. Electricity, gas, steam and air conditioning supply	
5. การจัดหาน้ำ การจัดการและการบำบัดน้ำเสีย ของเสีย และสิ่งปฏิกูล	58.6	0.6	9.3	10.2	10.4	4.0	3.6	-	8.4	11.3	0.2	-	0.7	5. Water supply; sewerage, waste management and remediation activities	
6. การก่อสร้าง	1,949.5	69.3	387.3	675.7	415.2	179.7	57.9	-	89.5	61.3	3.8	2.5	7.4	6. Construction	
7. การขายส่ง และการขายปลีก การซ่อมยานยนต์	2,953.2	55.2	373.7	590.7	617.8	486.3	184.9	1.7	334.7	259.8	29.6	4.5	14.3	7. Wholesale and retail trade; repair of motor vehicles and motorcycles	
8. การขนส่ง และสถานที่เก็บสินค้า	824.2	9.4	126.3	201.9	192.7	124.4	45.4	-	70.7	40.3	5.3	0.8	7.2	8. Transportation and storage	
9. ที่พักแรมและบริการด้านอาหาร	729.8	12.3	93.5	190.6	145.4	132.7	40.7	-	60.2	42.9	4.2	1.5	5.9	9. Accommodation and food service activities	
10. ข้อมูลข่าวสารและการสื่อสาร	121.1	0.6	0.8	3.0	6.3	12.4	5.7	-	74.1	17.7	0.5	-	-	10. Information and communication	
11. กิจกรรมทางการเงินและการประกันภัย	197.2	0.0	5.4	6.0	19.8	20.7	9.5	-	114.6	18.2	1.9	-	1.0	11. Financial and insurance activities	
12. กิจกรรมอสังหาริมทรัพย์	54.5	0.3	5.8	9.0	8.7	6.1	2.9	-	15.7	3.9	2.1	-	-	12. Real estate activities	
13. กิจกรรมทางวิชาชีพ วิทยาศาสตร์ และเทคนิค	138.8	-	4.8	6.0	13.0	10.9	8.4	-	81.4	11.3	2.5	-	0.5	13. Professional, scientific and technical activities	
14. กิจกรรมการบริหารและการบริการสนับสนุน	209.5	2.2	31.1	50.5	48.6	23.1	12.2	-	30.6	8.8	0.5	0.7	1.2	14. Administrative and support service activities	
15. การบริหารราชการ การป้องกันประเทศ การประกันสังคม	1,048.5	2.9	76.0	100.6	133.7	234.7	60.9	1.2	315.6	100.5	17.5	0.2	4.8	15. Public administration and defence; compulsory social security	
16. การศึกษา	416.1	1.2	19.7	25.8	17.9	26.3	6.8	-	172.9	15.7	128.5	0.5	0.7	16. Education	
17. กิจกรรมด้านสุขภาพและงานสังคมสงเคราะห์	154.9	0.7	7.7	6.9	12.8	33.9	7.4	-	50.9	29.6	4.1	0.1	1.0	17. Human health and social work activities	
18. ศิลปะ ความบันเทิง และนันทนาการ	122.6	1.7	11.7	25.2	24.7	23.9	7.0	-	16.6	7.3	2.3	-	2.2	18. Arts, entertainment and recreation	
19. กิจกรรมบริการด้านอื่น ๆ	260.7	5.1	34.4	73.3	63.2	44.5	12.1	-	14.9	11.2	1.0	0.1	0.8	19. Other service activities	
20. กิจกรรมการจ้างงานในครัวเรือนส่วนบุคคล การผลิตสินค้าและบริการที่สร้างขึ้นเองเพื่อใช้ในครัวเรือน	36.0	2.8	9.1	8.3	5.3	3.7	2.3	-	1.9	1.7	-	-	1.0	20. Activities of households as employers; undifferentiated goods and services-producing activities of households for own use	
21. กิจกรรมขององค์การระหว่างประเทศ	1.0	0.2	-	-	-	0.8	-	-	0.1	-	-	-	-	21. Activities of extraterritorial organizations and bodies	
22. ไม่ทราบ	16.7	-	-	0.7	1.3	0.5	1.4	-	6.7	1.5	-	-	4.7	22. Unknown	
<b>หญิง</b>	<b>17,709.9</b>	<b>699.4</b>	<b>4,267.9</b>	<b>4,193.7</b>	<b>2,557.3</b>	<b>1,888.1</b>	<b>468.8</b>	<b>4.9</b>	<b>2,232.2</b>	<b>801.8</b>	<b>505.9</b>	<b>26.2</b>	<b>63.6</b>	<b>FEMALE</b>	
1 เกษตรกรรม การป่าไม้ และการประมง	6,940.8	429.3	2,635.4	2,166.1	939.4	536.5	75.4	0.1	64.3	65.3	18.5	3.6	6.7	1. Agriculture, forestry and fishing	
2.การทำเหมืองแร่ และเหมืองหิน	14.8	0.1	2.1	3.9	3.1	0.7	1.2	-	2.4	0.8	0.6	-	-	2. Mining and quarrying	
3. การผลิต	2,664.6	98.9	416.0	614.8	578.8	387.0	96.1	2.0	265.5	160.8	11.3	18.3	15.3	3. Manufacturing	
4. ไฟฟ้า ก๊าซ ไอน้ำและระบบปรับอากาศ	18.7	0.1	0.1	1.4	1.7	0.7	1.8	-	9.0	3.1	0.9	-	-	4. Electricity, gas, steam and air conditioning supply	
5. การจัดหาน้ำ การจัดการและการบำบัดน้ำเสีย ของเสีย และสิ่งปฏิกูล	27.7	0.5	7.4	3.3	2.1	1.9	1.6	-	7.7	2.4	1.0	-	-	5. Water supply; sewerage, waste management and remediation activities	
6. การก่อสร้าง	369.3	19.7	91.6	131.8	55.5	25.7	3.2	-	28.5	10.1	0.8	0.9	1.7	6. Construction	
7. การขายส่ง และการขายปลีก การซ่อมยานยนต์	2,903.8	71.0	566.8	542.8	442.8	436.7	138.0	0.7	450.3	205.1	34.2	1.0	14.6	7. Wholesale and retail trade; repair of motor vehicles and motorcycles	
8. การขนส่ง และสถานที่เก็บสินค้า	139.7	0.5	10.7	23.5	16.2	13.0	11.4	0.1	54.6	7.8	1.2	-	0.9	8. Transportation and storage	
9. ที่พักแรมและบริการด้านอาหาร	1,495.5	43.4	315.3	385.6	290.5	190.8	52.0	0.2	119.1	66.7	17.8	1.4	12.8	9. Accommodation and food service activities	
10. ข้อมูลข่าวสารและการสื่อสาร	74.9	-	0.4	0.5	2.1	2.5	4.2	-	59.1	4.8	1.1	-	0.2	10. Information and communication	
11. กิจกรรมทางการเงินและการประกันภัย	258.7	-	3.2	5.2	8.1	18.1	10.5	-	179.4	26.7	6.5	-	0.8	11. Financial and insurance activities	
12. กิจกรรมอสังหาริมทรัพย์	73.6	3.5	8.8	10.1	4.0	7.5	3.2	-	30.2	5.6	0.5	-	0.3	12. Real estate activities	
13. กิจกรรมทางวิชาชีพ วิทยาศาสตร์ และเทคนิค	129.0	0.1	1.3	4.1	5.1	6.9	5.2	-	94.4	10.2	0.8	-	0.9	13. Professional, scientific and technical activities	
14. กิจกรรมการบริหารและการบริการสนับสนุน	162.7	5.9	23.4	29.2	23.1	15.5	8.2	-	40.1	11.6	3.9	-	1.9	14. Administrative and support service activities	
15. การบริหารราชการ การป้องกันประเทศ การประกันสังคม	557.7	-	20.8	27.1	25.8	55.5	16.7	-	322.4	59.3	28.7	-	1.5	15. Public administration and defence; compulsory social security	
16. การศึกษา	756.4	1.4	18.7	27.2	15.1	24.1	5.7	-	279.6	36.5	347.2	0.1	0.9	16. Education	
17. กิจกรรมด้านสุขภาพและงานสังคมสงเคราะห์	491.5	3.1	25.9	36.4	33.3	77.9	15.5	0.8	165.7	105.5	25.2	0.3	2.0	17. Human health and social work activities	
18. ศิลปะ ความบันเทิง และนันทนาการ	100.5	1.2	14.8	19.8	22.7	17.0	3.6	-	13.7	5.5	2.1	-	0.1	18. Arts, entertainment and recreation	
19. กิจกรรมบริการด้านอื่น ๆ	355.3	7.0	62.4	96.6	65.8	59.4	13.0	1.0	32.1	13.0	3.7	0.1	1.2	19. Other service activities	
20. กิจกรรมการจ้างงานในครัวเรือนส่วนบุคคล การผลิตสินค้าและบริการที่สร้างขึ้นเองเพื่อใช้ในครัวเรือน	154.2	13.9	43.0	63.6	19.5	9.2	0.8	-	2.4	0.7	-	0.6	0.5	20. Activities of households as employers; undifferentiated goods and services-producing activities of households for own use	
21. กิจกรรมขององค์การระหว่างประเทศ	1.2	-	-	-	-	-	-	-	1.2	-	-	-	-	21. Activities of extraterritorial organizations and bodies	
22. ไม่ทราบ	19.4	-	-	0.9	2.6	1.6	1.7	-	10.9	0.3	-	-	1.6	22. Unknown	

1/ รวมอาชีพระยะสั้น 1/ Including Short Course Vocational



ตารางที่ 5 จำนวนผู้มีงานทำ จำแนกตามชั้นการศึกษาที่สำเร็จ อุตสาหกรรม เพศ และเขตการปกครอง ทวีราชอาณาจักร (ต่อ)

TABLE 5 EMPLOYED PERSONS BY LEVEL OF EDUCATIONAL ATTAINMENT, INDUSTRY, SEX AND AREA, WHOLE KINGDOM (Contd.)

ไตรมาสที่ 4/2556 : Quarter 4/2013

ในเขตเทศบาล MUNICIPAL AREA

หน่วยเป็นพัน : In Thousands

อุตสาหกรรม	ในเขตเทศบาล MUNICIPAL AREA												1/ อื่นๆ	ไม่ทราบ	INDUSTRY
	รวม	ไม่มี การศึกษา	ต่ำกว่า ประถมศึกษา Less than	ประถม ศึกษา Elementary	มัธยมศึกษา ตอนต้น Lower Secondary	มัธยมศึกษาตอนปลาย Upper Secondary Level			อุดมศึกษา Higher Level						
						สายสามัญ General/ Academic	สายอาชีพ Vocational	สายวิชา- การศึกษา Teacher Training	สายวิชาการ Academic	สายวิชาชีพ Higher Technical Education	สายวิชา- การศึกษา Teacher Training				
												Others			
Total	None	Elementary	Elementary	Secondary	Academic	Vocational	Training	Academic	Education	Training	Others	Unknown			
ยอดรวม	13,136.6	318.1	2,014.5	2,641.5	2,014.1	1,640.9	590.9	3.1	2,609.2	884.2	313.0	26.5	80.6	TOTAL	
ชาย	6,929.5	145.4	984.4	1,442.3	1,191.7	941.0	357.7	1.6	1,210.1	494.1	102.4	13.6	45.3	MALE	
1 เกษตรกรรม การป่าไม้ และการประมง	1,193.1	34.4	417.9	344.2	200.3	124.4	18.2	0.1	26.1	22.2	4.7	0.0	0.5	1. Agriculture, forestry and fishing	
2.การทำเหมืองแร่ และเหมืองหิน	16.4	-	1.5	3.6	2.5	0.6	0.2	-	4.5	2.1	0.7	-	0.8	2. Mining and quarrying	
3. การผลิต	1,200.5	41.7	98.8	250.1	241.0	184.1	73.8	0.8	163.2	124.6	7.4	6.7	8.5	3. Manufacturing	
4. ไฟฟ้า ก๊าซ ไอน้ำและระบบปรับอากาศ	33.9	-	0.6	0.7	3.9	3.8	6.0	-	9.6	9.1	0.2	-	0.1	4. Electricity, gas, steam and air conditioning supply	
5. การจัดหา น้ำ การจัดการและการบำบัดน้ำเสีย ของเสีย และสิ่งปฏิกูล	25.4	0.4	2.5	3.0	3.5	1.0	1.8	-	6.9	6.2	-	-	-	5. Water supply; sewerage, waste management and remediation activities	
6. การก่อสร้าง	613.0	19.3	103.6	201.8	114.9	54.5	18.2	-	63.4	31.7	1.1	1.2	3.4	6. Construction	
7. การขายส่ง และการขายปลีก การซ่อมยานยนต์	1,444.4	33.5	158.4	251.4	262.7	233.1	101.4	0.3	245.5	132.7	11.9	3.7	9.8	7. Wholesale and retail trade; repair of motor vehicles and motorcycles	
8. การขนส่ง และสถานที่เก็บสินค้า	485.1	2.9	67.8	123.4	105.8	65.6	34.6	-	49.3	25.2	4.1	0.2	6.0	8. Transportation and storage	
9. ที่พักแรมและบริการด้านอาหาร	474.1	7.2	50.2	117.4	98.5	89.2	28.0	-	45.1	29.2	3.9	1.5	4.0	9. Accommodation and food service activities	
10. ข้อมูลข่าวสารและการสื่อสาร	92.0	-	0.4	1.5	5.2	5.3	3.6	-	64.6	11.0	0.5	-	-	10. Information and communication	
11.กิจกรรมทางการเงินและการประกันภัย	141.1	0.0	2.2	2.8	7.9	10.3	6.1	-	99.4	11.5	0.8	-	0.2	11. Financial and insurance activities	
12. กิจกรรมอสังหาริมทรัพย์	43.2	0.3	4.2	7.0	7.9	4.6	2.4	-	12.0	3.0	1.9	-	-	12. Real estate activities	
13. กิจกรรมทางวิชาชีพ วิทยาศาสตร์ และเทคนิค	107.1	-	0.9	2.3	7.6	8.0	5.5	-	75.1	5.2	2.3	-	0.3	13. Professional, scientific and technical activities	
14. กิจกรรมการบริหารและการบริการสนับสนุน	141.8	0.4	19.7	31.4	27.8	18.9	10.9	-	23.7	7.7	0.5	-	0.8	14. Administrative and support service activities	
15. การบริหารราชการ การป้องกันประเทศ การประกันสังคม	434.7	0.2	17.8	36.9	46.1	83.1	24.3	0.4	169.0	44.6	8.1	-	4.1	15. Public administration and defence; compulsory social security	
16. การศึกษา	196.9	1.1	9.5	11.9	10.4	6.8	4.4	-	95.0	7.1	50.1	0.2	0.4	16. Education	
17. กิจกรรมด้านสุขภาพและงานสังคมสงเคราะห์	72.5	0.7	3.5	3.5	4.2	14.3	4.5	-	32.0	7.2	2.0	0.1	0.5	17. Human health and social work activities	
18. ศิลปะ ความบันเทิง และนันทนาการ	49.2	0.4	3.5	8.1	7.1	10.9	4.6	-	8.7	4.3	1.2	-	0.6	18. Arts, entertainment and recreation	
19. กิจกรรมบริการด้านอื่น ๆ	129.7	2.4	16.9	36.1	31.4	19.2	6.5	-	9.3	6.4	1.0	0.1	0.5	19. Other service activities	
20. กิจกรรมการจ้างงานในครัวเรือนส่วนบุคคล การผลิตสินค้าและบริการที่ทำขึ้นเองเพื่อใช้ในครัวเรือน	20.5	0.6	4.8	4.7	1.8	2.3	2.3	-	1.9	1.7	-	-	0.6	20. Activities of households as employers; undifferentiated goods and services-producing activities of households for own use	
21. กิจกรรมขององค์การระหว่างประเทศ	0.8	-	-	-	-	0.8	-	-	0.1	-	-	-	-	21. Activities of extraterritorial organizations and bodies	
22. ไม่ทราบ	14.3	-	-	0.4	1.3	0.3	0.4	-	6.0	1.5	-	-	4.5	22. Unknown	

1/ รวมอาชีพระยะสั้น 1/ Including Short Course Vocational

ตารางที่ 5 จำนวนผู้มีงานทำ จำแนกตามชั้นการศึกษาที่สำเร็จ อุตสาหกรรม เพศ และเขตการปกครอง ทั้งราชอาณาจักร (ต่อ)  
TABLE 5 EMPLOYED PERSONS BY LEVEL OF EDUCATIONAL ATTAINMENT, INDUSTRY, SEX AND AREA, WHOLE KINGDOM (Contd.)

ไตรมาสที่ 4/2556 : Quarter 4/2013

ในเขตเทศบาล MUNICIPAL AREA

หน่วยเป็นพัน : In Thousands

อุตสาหกรรม	รวม	ไม่มี การศึกษา None	ต่ำกว่า ประถมศึกษา Less than Elementary	ประถม ศึกษา Elementary	มัธยมศึกษาตอนปลาย Upper Secondary Level			อุดมศึกษา Higher Level			1/ อื่นๆ Others	ไม่ทราบ Unknown	INDUSTRY	
					มัธยมศึกษา ตอนต้น Lower	สายสามัญ General/	สายอาชีพ ศึกษา Vocational	สายวิชา- การศึกษา Teacher	สายวิชาการ Academic	สายวิชาชีพ Higher				สายวิชา- การศึกษา Teacher
					Secondary	Academic	Vocational	Training	Academic	Education				Training
หญิง	6,207.2	172.7	1,030.1	1,199.2	822.4	700.0	233.3	1.6	1,399.2	390.0	210.6	12.9	35.3	FEMALE
1 เกษตรกรรม การป่าไม้ และการประมง	838.1	37.0	341.9	256.5	101.1	60.0	10.5	0.1	14.7	12.3	2.6	0.1	1.3	1. Agriculture, forestry and fishing
2.การทำเหมืองแร่ และเหมืองหิน	2.1	0.1	0.3	0.3	0.2	0.3	-	-	0.1	0.4	0.6	-	-	2. Mining and quarrying
3. การผลิต	1,156.3	43.7	147.6	261.9	231.8	166.7	43.8	-	168.3	67.0	7.7	10.3	7.5	3. Manufacturing
4. ไฟฟ้า ก๊าซ ไอน้ำและระบบปรับอากาศ	10.4	0.1	0.1	0.1	0.6	0.7	0.0	-	5.9	1.9	0.9	-	-	4. Electricity, gas, steam and air conditioning supply
5. การจัดหา น้ำ การจัดการและการบำบัดน้ำเสีย ของเสีย และสิ่งปฏิกูล	12.1	0.2	3.0	0.6	0.5	1.1	0.5	-	4.9	1.2	0.1	-	-	5. Water supply; sewerage, waste management and remediation activities
6. การก่อสร้าง	119.2	5.9	21.6	37.1	18.3	7.0	1.7	-	19.6	7.4	0.2	-	0.4	6. Construction
7. การขายส่ง และการขายปลีก การซ่อมยานยนต์	1,431.6	36.0	226.9	225.5	202.8	212.1	74.6	0.7	323.0	103.9	18.0	0.4	7.8	7. Wholesale and retail trade; repair of motor vehicles and motorcycles
8. การขนส่ง และสถานที่เก็บสินค้า	99.5	0.1	4.6	17.0	9.3	8.3	9.6	0.1	41.3	7.8	0.9	-	0.7	8. Transportation and storage
9. ที่พักแรมและบริการด้านอาหาร	843.7	25.5	165.1	213.8	149.2	106.3	37.0	0.2	79.1	42.5	14.5	1.4	9.1	9. Accommodation and food service activities
10. ข้อมูลข่าวสารและการสื่อสาร	56.1	-	0.4	0.2	2.1	2.3	3.3	-	44.0	3.2	0.6	-	-	10. Information and communication
11.กิจกรรมทางการเงินและการประกันภัย	169.8	-	2.0	2.1	3.8	7.4	7.1	-	127.6	13.5	5.6	-	0.8	11. Financial and insurance activities
12. กิจกรรมอสังหาริมทรัพย์	56.0	3.2	7.7	7.8	3.3	6.2	3.0	-	19.7	4.4	0.5	-	0.3	12. Real estate activities
13. กิจกรรมทางวิชาชีพ วิทยาศาสตร์ และเทคนิค	99.9	0.1	0.6	2.4	1.2	6.1	3.2	-	78.9	6.2	0.8	-	0.4	13. Professional, scientific and technical activities
14. กิจกรรมการบริหารและการบริการสนับสนุน	112.0	2.8	15.0	22.4	13.1	10.0	5.7	-	32.1	10.0	0.4	-	0.5	14. Administrative and support service activities
15. การบริหารราชการ การป้องกันประเทศ การประกันสังคม	261.5	-	10.8	11.6	10.2	12.9	8.1	-	168.3	28.3	10.1	-	1.1	15. Public administration and defence; compulsory social security
16. การศึกษา	326.7	0.7	6.5	12.3	8.3	9.3	2.8	-	136.3	13.6	135.9	0.1	0.7	16. Education
17. กิจกรรมด้านสุขภาพและงานสังคมสงเคราะห์	236.5	0.9	9.5	17.7	11.3	35.3	10.1	0.0	89.6	53.8	6.2	0.3	2.0	17. Human health and social work activities
18. ศิลปะ ความบันเทิง และนันทนาการ	40.9	0.5	4.8	6.1	8.6	6.5	2.3	-	8.3	2.3	1.5	-	0.1	18. Arts, entertainment and recreation
19. กิจกรรมบริการด้านอื่น ๆ	217.8	5.1	38.4	57.4	36.6	34.4	7.8	0.5	23.2	10.0	3.5	0.1	0.9	19. Other service activities
20. กิจกรรมการจ้างงานในครัวเรือนส่วนบุคคล การผลิตสินค้าและบริการที่ทำขึ้นเองเพื่อใช้ในครัวเรือน	99.5	11.0	23.4	45.7	9.1	6.2	0.5	-	2.4	0.6	-	0.3	0.5	20. Activities of households as employers; undifferentiated goods and services-producing activities of households for own use
21. กิจกรรมขององค์การระหว่างประเทศ	1.2	-	-	-	-	-	-	-	1.2	-	-	-	-	21. Activities of extraterritorial organizations and bodies
22. ไม่ทราบ	16.6	-	-	0.9	0.9	1.0	1.7	-	10.9	-	-	-	1.3	22. Unknown

1/ รวมอาชีวะระยะสั้น 1/ Including Short Course Vocational

ตารางที่ 5 จำนวนผู้มีงานทำ จำแนกตามชั้นการศึกษาที่สำเร็จ อุตสาหกรรม เพศ และเขตการปกครอง ทวีราชอาณาจักร (ต่อ)

TABLE 5 EMPLOYED PERSONS BY LEVEL OF EDUCATIONAL ATTAINMENT, INDUSTRY, SEX AND AREA, WHOLE KINGDOM (Contd.)

ไตรมาสที่ 4/2556 : Quarter 4/2013

นอกเขตเทศบาล NON-MUNICIPAL AREA

หน่วยเป็นพัน : In Thousands

อุตสาหกรรม	รวม	ไม่มี การศึกษา	ต่ำกว่า ประถมศึกษา Less than Elementary	ประถม ศึกษา Elementary	มัธยมศึกษา ตอนต้น Lower Secondary	มัธยมศึกษาตอนปลาย Upper Secondary Level			อุดมศึกษา Higher Level			1/ อื่นๆ Others	ไม่ทราบ Unknown	INDUSTRY
						สายสามัญ	สายอาชีพ- ศึกษา	สายวิชา- การศึกษา	สายวิชาการ	สายวิชาชีพ Higher	สายวิชา- การศึกษา			
						General/ Academic	Vocational	Teacher Training	Academic	Technical Education	Teacher Training			
<b>ยอดรวม</b>	25,950.4	957.1	6,747.3	7,105.2	4,485.5	2,935.9	650.3	6.8	1,498.2	1,018.7	445.9	33.8	65.7	<b>TOTAL</b>
<b>ชาย</b>	14,447.7	430.3	3,509.4	4,110.8	2,750.7	1,747.8	414.7	3.4	665.1	606.9	150.7	20.6	37.5	<b>MALE</b>
1 เกษตรกรรม การป่าไม้ และการประมง	8,126.8	296.9	2,607.3	2,627.0	1,402.8	781.4	119.1	0.9	101.3	148.6	28.7	4.1	8.7	1. Agriculture, forestry and fishing
2.การทำเหมืองแร่ และเหมืองหิน	43.4	0.4	4.5	20.3	5.9	5.1	2.2	-	1.8	2.3	-	-	1.0	2. Mining and quarrying
3. การผลิต	1,425.7	37.9	164.6	313.6	343.2	216.2	81.1	0.2	99.9	139.3	7.3	12.5	9.9	3. Manufacturing
4. ไฟฟ้า ก๊าซ ไอน้ำและระบบปรับอากาศ	44.5	-	2.3	9.2	6.0	4.7	2.9	-	9.5	10.0	-	-	-	4. Electricity, gas, steam and air conditioning supply
5. การจัดหา การจัดการและการบำบัดน้ำเสีย ของเสีย และสิ่งปฏิกูล	33.2	0.2	6.8	7.2	6.9	3.0	1.8	-	1.5	5.1	0.2	-	0.7	5. Water supply; sewerage, waste management and remediation activities
6. การก่อสร้าง	1,336.5	50.0	283.7	474.0	300.3	125.2	39.7	-	26.1	29.6	2.7	1.3	4.0	6. Construction
7. การขายส่ง และการขายปลีก การซ่อมยานยนต์	1,508.8	21.7	215.3	339.3	355.2	253.2	83.5	1.4	89.2	127.1	17.6	0.8	4.6	7. Wholesale and retail trade; repair of motor vehicles and motorcycles
8. การขนส่ง และสถานที่เก็บสินค้า	339.1	6.4	58.4	78.4	86.9	58.7	10.8	-	21.4	15.1	1.2	0.6	1.2	8. Transportation and storage
9. ที่พักแรมและบริการด้านอาหาร	255.7	5.2	43.3	73.2	46.9	43.5	12.7	-	15.0	13.6	0.3	-	2.0	9. Accommodation and food service activities
10. ข้อมูลข่าวสารและการสื่อสาร	29.1	0.6	0.4	1.5	1.1	7.2	2.1	-	9.4	6.7	-	-	-	10. Information and communication
11. กิจกรรมทางการเงินและการประกันภัย	56.1	-	3.2	3.2	11.9	10.5	3.5	-	15.2	6.7	1.1	-	0.9	11. Financial and insurance activities
12. กิจกรรมอสังหาริมทรัพย์	11.3	-	1.7	2.0	0.8	1.5	0.5	-	3.8	0.9	0.2	-	-	12. Real estate activities
13. กิจกรรมทางวิชาชีพ วิทยาศาสตร์ และเทคนิค	31.7	-	3.9	3.8	5.4	2.9	2.9	-	6.3	6.1	0.2	-	0.2	13. Professional, scientific and technical activities
14. กิจกรรมการบริหารและการบริการสนับสนุน	67.7	1.8	11.4	19.1	20.8	4.2	1.3	-	7.0	1.1	-	0.7	0.4	14. Administrative and support service activities
15. การบริหารราชการ การป้องกันประเทศ การประกันสังคม	613.8	2.7	58.2	63.7	87.6	151.5	36.6	0.8	146.6	55.9	9.4	0.2	0.7	15. Public administration and defence; compulsory social security
16. การศึกษา	219.2	0.1	10.2	13.9	7.5	19.4	2.4	-	77.9	8.6	78.4	0.4	0.3	16. Education
17. กิจกรรมด้านสุขภาพและงานสังคมสงเคราะห์	82.4	-	4.2	3.3	8.5	19.6	2.9	-	18.9	22.4	2.1	-	0.6	17. Human health and social work activities
18. ศิลปะ ความบันเทิง และนันทนาการ	73.4	1.4	8.2	17.2	17.6	13.0	2.4	-	8.0	3.0	1.1	-	1.6	18. Arts, entertainment and recreation
19. กิจกรรมบริการด้านอื่น ๆ	131.0	2.7	17.5	37.2	31.8	25.4	5.6	-	5.7	4.7	0.1	-	0.3	19. Other service activities
20. กิจกรรมการจ้างงานในครัวเรือนส่วนบุคคล การผลิตสินค้าและบริการที่ทำขึ้นเองเพื่อใช้ในครัวเรือน	15.5	2.3	4.3	3.6	3.5	1.4	-	-	-	-	-	-	0.4	20. Activities of households as employers; undifferentiated goods and services-producing activities of households for own use
21. กิจกรรมขององค์การระหว่างประเทศ	0.2	0.2	-	-	-	-	-	-	-	-	-	-	-	21. Activities of extraterritorial organizations and bodies
22. ไม่ทราบ	2.5	-	-	0.3	-	0.3	1.0	-	0.7	-	-	-	0.2	22. Unknown

1/ รวมอาชีพระยะสั้น 1/ Including Short Course Vocational

ตารางที่ 5 จำนวนผู้มีงานทำ จำแนกตามชั้นการศึกษาที่สำเร็จ อุตสาหกรรม เพศ และเขตการปกครอง ทั้งราชอาณาจักร (ต่อ)  
TABLE 5 EMPLOYED PERSONS BY LEVEL OF EDUCATIONAL ATTAINMENT, INDUSTRY, SEX AND AREA, WHOLE KINGDOM (Contd.)

ไตรมาสที่ 4/2556 : Quarter 4/2013

นอกเขตเทศบาล NON-MUNICIPAL AREA

หน่วยเป็นพัน : In Thousands

อุตสาหกรรม	รวม	นอกระดับมัธยมศึกษาตอนปลาย											อื่นๆ <sup>1/</sup>	ไม่ทราบ	INDUSTRY
		มัธยมศึกษาตอนต้น					Upper Secondary Level			อุดมศึกษา					
		ไม่มีการศึกษา	ต่ำกว่าประถมศึกษา	ประถมศึกษา	มัธยมศึกษาตอนต้น	สายสามัญ	สายอาชีพศึกษา	สายวิชาการศึกษา	สายวิชาการ	สายวิชาชีพ Higher	สายวิชาการศึกษา	Others			
None	Elementary	Elementary	Secondary	General/Academic	Vocational	Teacher Training	Academic	Technical Education	Teacher Training	1/					
หญิง	11,502.7	526.7	3,237.8	2,994.5	1,734.9	1,188.2	235.6	3.4	833.1	411.8	295.3	13.3	28.3	FEMALE	
1 เกษตรกรรม การป่าไม้ และการประมง	6,102.7	392.4	2,293.5	1,909.7	838.3	476.5	64.9	-	49.6	53.0	15.9	3.5	5.4	1. Agriculture, forestry and fishing	
2.การทำเหมืองแร่ และเหมืองหิน	12.7	-	1.8	3.5	2.9	0.4	1.2	-	2.3	0.5	-	-	-	2. Mining and quarrying	
3. การผลิต	1,508.3	55.3	268.4	352.8	347.0	220.3	52.3	2.0	97.2	93.8	3.5	8.0	7.8	3. Manufacturing	
4. ไฟฟ้า ก๊าซ ไอน้ำและระบบปรับอากาศ	8.4	-	-	1.3	1.1	-	1.7	-	3.1	1.2	-	-	-	4. Electricity, gas, steam and air conditioning supply	
5. การจัดหา การจัดการและการบำบัดน้ำเสียของเสีย และสิ่งปฏิกูล	15.6	0.3	4.4	2.7	1.5	0.8	1.1	-	2.8	1.2	0.9	-	-	5. Water supply; sewerage, waste management and remediation activities	
6. การก่อสร้าง	250.1	13.8	69.9	94.7	37.2	18.7	1.5	-	8.9	2.7	0.7	0.9	1.3	6. Construction	
7. การขายส่ง และการขายปลีก การซ่อมยานยนต์	1,472.2	35.0	339.9	317.3	240.0	224.6	63.5	-	127.3	101.2	16.2	0.6	6.7	7. Wholesale and retail trade; repair of motor vehicles and motorcycles	
8. การขนส่ง และสถานที่เก็บสินค้า	40.2	0.4	6.1	6.5	6.9	4.8	1.7	-	13.3	-	0.3	-	0.2	8. Transportation and storage	
9. ที่พักแรมและบริการด้านอาหาร	651.9	17.8	150.2	171.8	141.3	84.6	15.0	-	40.0	24.2	3.3	-	3.7	9. Accommodation and food service activities	
10. ข้อมูลข่าวสารและการสื่อสาร	18.8	-	-	0.3	-	0.1	0.9	-	15.2	1.6	0.5	-	0.2	10. Information and communication	
11. กิจกรรมทางการเงินและการประกันภัย	88.9	-	1.3	3.2	4.3	10.7	3.4	-	51.8	13.3	0.9	-	-	11. Financial and insurance activities	
12. กิจกรรมอสังหาริมทรัพย์	17.6	0.3	1.2	2.2	0.7	1.3	0.2	-	10.5	1.3	-	-	-	12. Real estate activities	
13. กิจกรรมทางวิชาชีพ วิทยาศาสตร์ และเทคนิค	29.1	-	0.7	1.7	3.9	0.8	2.0	-	15.5	4.0	-	-	0.5	13. Professional, scientific and technical activities	
14. กิจกรรมการบริหารและการบริการสนับสนุน	50.7	3.1	8.4	6.8	10.0	5.6	2.5	-	8.0	1.6	3.4	-	1.4	14. Administrative and support service activities	
15. การบริหารราชการ การป้องกันประเทศ การประกันสังคม	296.2	-	10.0	15.5	15.5	42.6	8.6	-	154.1	31.0	18.6	-	0.4	15. Public administration and defence; compulsory social security	
16. การศึกษา	429.8	0.7	12.2	14.8	6.8	14.9	2.8	-	143.3	22.8	211.3	-	0.2	16. Education	
17. กิจกรรมด้านสุขภาพและงานสังคมสงเคราะห์	255.1	2.2	16.4	18.8	22.1	42.5	5.4	0.8	76.1	51.8	19.0	-	-	17. Human health and social work activities	
18. ศิลปะ ความบันเทิง และนันทนาการ	59.5	0.7	10.0	13.7	14.1	10.5	1.3	-	5.4	3.3	0.6	-	-	18. Arts, entertainment and recreation	
19. กิจกรรมบริการด้านอื่น ๆ	137.5	1.9	24.0	39.2	29.3	25.0	5.2	0.5	8.8	3.1	0.2	-	0.3	19. Other service activities	
20. กิจกรรมการจ้างงานในครัวเรือนส่วนบุคคล การผลิตสินค้าและบริการที่ทำขึ้นเองเพื่อใช้ในครัวเรือน	54.7	2.9	19.6	18.0	10.4	3.0	0.4	-	-	0.2	-	0.3	-	20. Activities of households as employers; undifferentiated goods and services-producing activities of households for own use	
21. กิจกรรมขององค์การระหว่างประเทศ	-	-	-	-	-	-	-	-	-	-	-	-	-	21. Activities of extraterritorial organizations and bodies	
22. ไม่ทราบ	2.8	-	-	-	1.7	0.6	-	-	-	0.3	-	-	0.3	22. Unknown	

1/ รวมอาชีพระยะสั้น 1/ Including Short Course Vocational

ตารางที่ 6 จำนวนผู้มีงานทำ จำแนกตามสถานภาพทำงาน อาชีพ ทัวราชอาณาจักร

TABLE 6 EMPLOYED PERSONS BY WORK STATUS, OCCUPATION , WHOLE KINGDOM

ไตรมาสที่ 4/2556 : Quarter 4/2013

หน่วยเป็นพัน : In Thousands

อาชีพ	สถานภาพการทำงาน Work Status							OCCUPATION
	รวม	นายจ้าง	ลูกจ้างรัฐบาล	ลูกจ้างเอกชน	ทำงานส่วนตัว	ช่วยธุรกิจ ครอบครัว	การรวมกลุ่ม Members of Producers' Cooperatives	
	Total	Employer	Government Employee	Private Employee	Own Account Worker	Unpaid Family Worker		
ยอดรวม	39,087.0	1,076.3	3,501.4	12,917.4	12,825.7	8,729.1	37.2	TOTAL
1. ผู้บัญญัติกฎหมาย ข้าราชการระดับอาวุโส และผู้จัดการ	1,484.4	397.3	434.4	409.6	190.0	51.2	2.0	1. Legislators, senior officials and managers
2. ผู้ประกอบวิชาชีพด้านต่างๆ	1,983.2	35.3	1,178.4	657.4	91.0	20.3	0.9	2. Professionals
3. ผู้ประกอบวิชาชีพด้านเทคนิคสาขาต่างๆ และอาชีพที่เกี่ยวข้อง	1,496.3	20.9	418.6	881.2	119.0	55.5	1.0	3. Technicians and associate professionals
4. เสมียน	1,254.9	4.9	469.7	722.1	18.4	39.5	0.4	4. Clerks
5. พนักงานบริการและพนักงานในร้านค้า และตลาด	6,660.2	161.8	460.1	1,649.9	2,896.9	1,484.8	6.7	5. Service workers and shop and market sales workers
6. ผู้ปฏิบัติงานที่มีฝีมือในด้านการเกษตร และการประมง	15,181.2	227.7	51.5	958.5	7,502.3	6,441.4	-	6. Skilled agricultural and fishery workers
7. ผู้ปฏิบัติงานด้านความสามารถทางฝีมือ และธุรกิจการค้าที่เกี่ยวข้อง	4,098.7	196.3	104.3	2,487.4	932.4	353.8	24.5	7. Craft and related trades workers
8. ผู้ปฏิบัติการโรงงานและเครื่องจักร และผู้ปฏิบัติงานด้านการประกอบ	3,173.5	24.4	150.8	2,278.1	661.1	59.0	-	8. Plant and machine operators and assemblers
9. อาชีพขั้นพื้นฐานต่างๆ ในด้านการขาย และการให้บริการ	3,725.4	7.8	227.0	2,852.0	413.2	223.6	1.8	9. Elementary occupations
10. คนงานซึ่งมิได้จำแนกไว้ในหมวดอื่น	29.4	-	6.7	21.2	1.5	-	-	10. Workers not classifiable by occupation

ตารางที่ 6 จำนวนผู้มีงานทำ จำแนกตามสถานภาพทำงาน อาชีพ และเพศ ทั้งราชอาณาจักร

TABLE 6 EMPLOYED PERSONS BY WORK STATUS, OCCUPATION AND SEX , WHOLE KINGDOM

ไตรมาสที่ 4/2556 : Quarter 4/2013

หน่วยเป็นพัน : In Thousands

อาชีพ	สถานภาพการทำงาน Work Status							OCCUPATION
	รวม	นายจ้าง	ลูกจ้างรัฐบาล	ลูกจ้างเอกชน	ทำงานส่วนตัว	ช่วยธุรกิจครอบครัว	การรวมกลุ่ม	
	Total	Employer	Government Employee	Private Employee	Own Account Worker	Unpaid Family Worker	Members of Producers' Cooperatives	
<b>ชาย</b>	<b>21,377.1</b>	<b>797.9</b>	<b>1,796.5</b>	<b>7,291.5</b>	<b>8,112.6</b>	<b>3,355.0</b>	<b>23.7</b>	<b>MALE</b>
1. ผู้บัญญัติกฎหมาย ข้าราชการระดับอาวุโสและผู้จัดการ	972.6	301.8	328.0	226.8	91.7	22.9	1.4	1. Legislators, senior officials and managers
2. ผู้ประกอบวิชาชีพด้านต่างๆ	806.5	27.6	398.4	308.8	63.5	8.0	0.2	2. Professionals
3. ผู้ประกอบวิชาชีพด้านเทคนิคสาขาต่างๆ และอาชีพที่เกี่ยวข้อง	692.7	17.6	202.9	384.3	70.6	16.9	0.4	3. Technicians and associate professionals
4. เสมียน	388.3	4.0	141.5	223.2	11.2	8.3	0.2	4. Clerks
5. พนักงานบริการและพนักงานในร้านค้าและตลาด	2,680.3	83.3	310.6	644.1	1,081.5	558.3	2.6	5. Service workers and shop and market sales workers
6. ผู้ปฏิบัติงานที่มีฝีมือในด้านการเกษตรและการประมง	8,666.3	160.4	40.0	551.6	5,449.5	2,464.9	-	6. Skilled agricultural and fishery workers
7. ผู้ปฏิบัติงานด้านความสามารถทางฝีมือและธุรกิจการค้าที่เกี่ยวข้อง	3,056.3	181.5	101.4	2,023.7	562.0	169.2	18.5	7. Craft and related trades workers
8. ผู้ปฏิบัติการโรงงานและเครื่องจักรและผู้ปฏิบัติงานด้านการประกอบ	2,180.3	18.8	143.2	1,429.9	559.1	29.3	-	8. Plant and machine operators and assemblers
9. อาชีพขั้นพื้นฐานต่างๆ ในด้านการขายและการให้บริการ	1,918.5	3.1	126.2	1,489.8	222.1	77.1	0.3	9. Elementary occupations
10. คนงานซึ่งมิได้จำแนกไว้ในหมวดอื่น	15.3	-	4.4	9.5	1.5	-	-	10. Workers not classifiable by occupation
<b>หญิง</b>	<b>17,709.9</b>	<b>278.4</b>	<b>1,704.9</b>	<b>5,625.9</b>	<b>4,713.1</b>	<b>5,374.1</b>	<b>13.6</b>	<b>TOTAL</b>
1. ผู้บัญญัติกฎหมาย ข้าราชการระดับอาวุโสและผู้จัดการ	511.8	95.5	106.3	182.9	98.3	28.3	0.5	1. Legislators, senior officials and managers
2. ผู้ประกอบวิชาชีพด้านต่างๆ	1,176.8	7.7	780.0	348.6	27.5	12.2	0.8	2. Professionals
3. ผู้ประกอบวิชาชีพด้านเทคนิคสาขาต่างๆ และอาชีพที่เกี่ยวข้อง	803.6	3.3	215.7	497.0	48.4	38.6	0.6	3. Technicians and associate professionals
4. เสมียน	866.5	0.9	328.2	498.9	7.2	31.2	0.1	4. Clerks
5. พนักงานบริการและพนักงานในร้านค้าและตลาด	3,979.8	78.5	149.5	1,005.8	1,815.5	926.5	4.0	5. Service workers and shop and market sales workers
6. ผู้ปฏิบัติงานที่มีฝีมือในด้านการเกษตรและการประมง	6,514.9	67.3	11.5	406.9	2,052.7	3,976.5	-	6. Skilled agricultural and fishery workers
7. ผู้ปฏิบัติงานด้านความสามารถทางฝีมือและธุรกิจการค้าที่เกี่ยวข้อง	1,042.4	14.8	2.9	463.7	370.4	184.6	6.0	7. Craft and related trades workers
8. ผู้ปฏิบัติการโรงงานและเครื่องจักรและผู้ปฏิบัติงานด้านการประกอบ	993.2	5.6	7.6	848.3	102.0	29.7	-	8. Plant and machine operators and assemblers
9. อาชีพขั้นพื้นฐานต่างๆ ในด้านการขายและการให้บริการ	1,806.9	4.7	100.8	1,362.2	191.1	146.5	1.6	9. Elementary occupations
10. คนงานซึ่งมิได้จำแนกไว้ในหมวดอื่น	14.0	-	2.3	11.7	-	-	-	10. Workers not classifiable by occupation

ตารางที่ 6 จำนวนผู้มีงานทำ จำแนกตามสถานภาพทำงาน อาชีพ เพศ และเขตการปกครอง ทัวราชอาณาจักร (ต่อ)  
TABLE 6 EMPLOYED PERSONS BY WORK STATUS, OCCUPATION, SEX AND AREA, WHOLE KINGDOM (Contd.)

ไตรมาสที่ 4/2556 : Quarter 4/2013

ในเขตเทศบาล MUNICIPAL AREA

หน่วยเป็นพัน : In Thousands

อาชีพ	สถานภาพการทำงาน Work Status							OCCUPATION
	รวม	นายจ้าง	ลูกจ้างรัฐบาล	ลูกจ้างเอกชน	ทำงานส่วนตัว	ช่วยธุรกิจครอบครัว	การรวมกลุ่ม Members of Producers' Cooperatives	
	Total	Employer	Government Employee	Private Employee	Own Account Worker	Unpaid Family Worker		
ยอดรวม	13,136.6	521.7	1,526.1	5,613.0	3,572.2	1,896.6	7.0	TOTAL
ชาย	6,929.5	365.8	775.0	2,999.8	2,089.9	694.9	4.1	MALE
1. ผู้บัญญัติกฎหมาย ข้าราชการระดับอาวุโส และผู้จัดการ	491.2	169.7	90.5	162.1	56.7	11.9	0.4	1. Legislators, senior officials and managers
2. ผู้ประกอบวิชาชีพด้านต่างๆ	503.6	25.0	202.6	220.7	47.7	7.4	0.2	2. Professionals
3. ผู้ประกอบวิชาชีพด้านเทคนิคสาขาต่างๆ และอาชีพที่เกี่ยวข้อง	407.9	11.3	104.7	235.9	43.7	11.9	0.4	3. Technicians and associate professionals
4. เสมียน	229.4	2.7	68.5	144.3	6.7	7.2	-	4. Clerks
5. พนักงานบริการและพนักงานในร้านค้า และตลาด	1,447.0	49.7	137.4	392.3	593.5	273.4	0.7	5. Service workers and shop and market sales workers
6. ผู้ปฏิบัติงานที่มีฝีมือในด้านการเกษตร และการประมง	1,114.4	25.6	11.1	79.1	720.6	278.1	-	6. Skilled agricultural and fishery workers
7. ผู้ปฏิบัติงานด้านความสามารถทางฝีมือ และธุรกิจการค้าที่เกี่ยวข้อง	1,196.1	74.2	45.0	779.7	227.9	67.1	2.2	7. Craft and related trades workers
8. ผู้ปฏิบัติการโรงงานและเครื่องจักร และผู้ปฏิบัติงานด้านการประกอบ	980.5	6.3	65.7	587.1	310.3	11.1	-	8. Plant and machine operators and assemblers
9. อาชีพขั้นพื้นฐานต่างๆ ในด้านการขาย และการให้บริการ	546.7	1.4	46.1	389.6	82.4	27.0	0.3	9. Elementary occupations
10. คนงานซึ่งมิได้จำแนกไว้ในหมวดอื่น	12.8	-	3.4	8.9	0.5	-	-	10. Workers not classifiable by occupation

ตารางที่ 6 จำนวนผู้มีงานทำ จำแนกตามสถานภาพทำงาน อาชีพ เพศ และเขตการปกครอง ทัวราชอาณาจักร (ต่อ)

TABLE 6 EMPLOYED PERSONS BY WORK STATUS, OCCUPATION, SEX AND AREA, WHOLE KINGDOM (Contd.)

ไตรมาสที่ 4/2556 : Quarter 4/2013

ในเขตเทศบาล MUNICIPAL AREA

หน่วยเป็นพัน : In Thousands

อาชีพ	สถานภาพการทำงาน Work Status							OCCUPATION
	รวม	นายจ้าง	ลูกจ้างรัฐบาล	ลูกจ้างเอกชน	ทำงานส่วนตัว	ช่วยธุรกิจครอบครัว	การรวมกลุ่ม Producers' Cooperatives	
	Total	Employer	Government Employee	Private Employee	Own Account Worker	Unpaid Family Worker	Members of Cooperatives	
หญิง	6,207.2	155.9	751.1	2,613.2	1,482.3	1,201.8	2.9	TOTAL
1. ผู้บัญญัติกฎหมาย ข้าราชการระดับอาวุโส และผู้จัดการ	315.2	66.4	41.2	135.7	52.8	19.2	-	1. Legislators, senior officials and managers
2. ผู้ประกอบวิชาชีพด้านต่างๆ	631.3	5.8	348.6	244.7	22.0	9.4	0.8	2. Professionals
3. ผู้ประกอบวิชาชีพด้านเทคนิคสาขาต่างๆ และอาชีพที่เกี่ยวข้อง	475.8	2.8	100.2	320.2	24.8	27.6	0.2	3. Technicians and associate professionals
4. เสมียน	472.4	0.8	157.8	283.4	5.5	24.9	0.1	4. Clerks
5. พนักงานบริการและพนักงานในร้านค้า และตลาด	2,042.1	55.9	53.5	572.5	858.5	501.1	0.6	5. Service workers and shop and market sales workers
6. ผู้ปฏิบัติงานที่มีฝีมือในด้านการเกษตร และการประมง	781.9	9.0	1.5	47.1	248.5	475.9	-	6. Skilled agricultural and fishery workers
7. ผู้ปฏิบัติงานด้านความสามารถทางฝีมือ และธุรกิจการค้าที่เกี่ยวข้อง	404.2	7.1	0.7	189.6	125.3	80.3	1.3	7. Craft and related trades workers
8. ผู้ปฏิบัติการโรงงานและเครื่องจักร และผู้ปฏิบัติงานด้านการประกอบ	434.9	4.4	2.1	361.1	51.4	16.0	-	8. Plant and machine operators and assemblers
9. อาชีพขั้นพื้นฐานต่างๆ ในด้านการขาย และการให้บริการ	640.0	3.7	43.7	451.5	93.7	47.4	-	9. Elementary occupations
10. คนงานซึ่งมิได้จำแนกไว้ในหมวดอื่น	9.3	-	1.9	7.4	-	-	-	10. Workers not classifiable by occupation



ตารางที่ 6 จำนวนผู้มีงานทำ จำแนกตามสถานภาพทำงาน อาชีพ เพศ และเขตการปกครอง ทั้งราชอาณาจักร (ต่อ)  
TABLE 6 EMPLOYED PERSONS BY WORK STATUS, OCCUPATION, SEX AND AREA, WHOLE KINGDOM (Contd.)

ไตรมาสที่ 4/2556 : Quarter 4/2013

นอกเขตเทศบาล NON-MUNICIPAL AREA

หน่วยเป็นพัน : In Thousands

อาชีพ	สถานภาพการทำงาน Work Status							OCCUPATION
	รวม	นายจ้าง	ลูกจ้างรัฐบาล	ลูกจ้างเอกชน	ทำงานส่วนตัว	ช่วยธุรกิจ ครอบครัว	การรวมกลุ่ม Members of Producers' Cooperatives	
	Total	Employer	Government Employee	Private Employee	Own Account Worker	Unpaid Family Worker		
ยอดรวม	25,950.4	554.7	1,975.3	7,304.4	9,253.5	6,832.4	30.2	TOTAL
ชาย	14,447.7	432.2	1,021.5	4,291.7	6,022.7	2,660.1	19.5	MALE
1. ผู้บัญญัติกฎหมาย ข้าราชการระดับอาวุโส และผู้จัดการ	481.3	132.1	237.6	64.6	35.0	11.0	1.1	1. Legislators, senior officials and managers
2. ผู้ประกอบวิชาชีพด้านต่างๆ	302.8	2.6	195.8	88.1	15.7	0.7	-	2. Professionals
3. ผู้ประกอบวิชาชีพด้านเทคนิคสาขาต่างๆ และอาชีพที่เกี่ยวข้อง	284.9	6.3	98.2	148.3	27.0	5.0	-	3. Technicians and associate professionals
4. เสมียน	158.9	1.3	73.0	78.9	4.4	1.1	0.2	4. Clerks
5. พนักงานบริการและพนักงานในร้านค้า และตลาด	1,233.3	33.6	173.2	251.7	488.0	284.9	1.9	5. Service workers and shop and market sales workers
6. ผู้ปฏิบัติงานที่มีฝีมือในด้านการเกษตร และการประมง	7,552.0	134.8	28.9	472.5	4,729.0	2,186.8	-	6. Skilled agricultural and fishery workers
7. ผู้ปฏิบัติงานด้านความสามารถทางฝีมือ และธุรกิจการค้าที่เกี่ยวข้อง	1,860.2	107.3	56.4	1,244.1	334.1	102.1	16.3	7. Craft and related trades workers
8. ผู้ปฏิบัติการโรงงานและเครื่องจักร และผู้ปฏิบัติงานด้านการประกอบ	1,199.8	12.5	77.4	842.8	248.8	18.3	-	8. Plant and machine operators and assemblers
9. อาชีพขั้นพื้นฐานต่างๆ ในด้านการขาย และการให้บริการ	1,371.8	1.8	80.1	1,100.1	139.7	50.2	-	9. Elementary occupations
10. คนงานซึ่งมิได้จำแนกไว้ในหมวดอื่น	2.6	-	1.0	0.6	1.0	-	-	10. Workers not classifiable by occupation

ตารางที่ 6 จำนวนผู้มีงานทำ จำแนกตามสถานภาพทำงาน อาชีพ เพศ และเขตการปกครอง ทัวราชอาณาจักร (ต่อ)  
TABLE 6 EMPLOYED PERSONS BY WORK STATUS, OCCUPATION, SEX AND AREA, WHOLE KINGDOM (Contd.)

ไตรมาสที่ 4/2556 : Quarter 4/2013

นอกเขตเทศบาล NON-MUNICIPAL AREA

หน่วยเป็นพัน : In Thousands

อาชีพ	สถานภาพการทำงาน Work Status							OCCUPATION
	รวม	นายจ้าง	ลูกจ้างรัฐบาล	ลูกจ้างเอกชน	ทำงานส่วนตัว	ช่วยธุรกิจ ครอบครัว	การรวมกลุ่ม Members of Producers' Cooperatives	
	Total	Employer	Government Employee	Private Employee	Own Account Worker	Unpaid Family Worker		
หญิง	11,502.7	122.5	953.7	3,012.7	3,230.8	4,172.4	10.7	TOTAL
1. ผู้บัญญัติกฎหมาย ข้าราชการระดับอาวุโส และผู้จัดการ	196.6	29.1	65.2	47.2	45.5	9.1	0.5	1. Legislators, senior officials and managers
2. ผู้ประกอบวิชาชีพด้านต่างๆ	545.5	1.9	431.3	103.9	5.5	2.8	-	2. Professionals
3. ผู้ประกอบวิชาชีพด้านเทคนิคสาขาต่างๆ และอาชีพที่เกี่ยวข้อง	327.8	0.5	115.5	176.8	23.6	11.0	0.4	3. Technicians and associate professionals
4. เสมียน	394.1	0.1	170.4	215.5	1.7	6.3	-	4. Clerks
5. พนักงานบริการและพนักงานในร้านค้า และตลาด	1,937.7	22.6	96.0	433.3	957.0	425.4	3.4	5. Service workers and shop and market sales workers
6. ผู้ปฏิบัติงานที่มีฝีมือในด้านการเกษตร และการประมง	5,733.0	58.3	10.0	359.8	1,804.3	3,500.6	-	6. Skilled agricultural and fishery workers
7. ผู้ปฏิบัติงานด้านความสามารถทางฝีมือ และธุรกิจการค้าที่เกี่ยวข้อง	638.2	7.8	2.2	274.1	245.1	104.4	4.8	7. Craft and related trades workers
8. ผู้ปฏิบัติการโรงงานและเครื่องจักร และผู้ปฏิบัติงานด้านการประกอบ	558.3	1.2	5.5	487.1	50.7	13.7	-	8. Plant and machine operators and assemblers
9. อาชีพขั้นพื้นฐานต่างๆ ในด้านการขาย และการให้บริการ	1,166.9	1.0	57.1	910.8	97.4	99.1	1.6	9. Elementary occupations
10. คนงานซึ่งมิได้จำแนกไว้ในหมวดอื่น	4.7	-	0.4	4.3	-	-	-	10. Workers not classifiable by occupation

ตารางที่ 7 จำนวนผู้มีงานทำ จำแนกตามสถานภาพทำงาน อุตสาหกรรม ทัวราชอาณาจักร

TABLE 7 EMPLOYED PERSONS BY WORK STATUS, INDUSTRY, WHOLE KINGDOM

ไตรมาสที่ 4/2556 : Quarter 4/2013

หน่วยเป็นพัน : In Thousands

อุตสาหกรรม	สถานภาพการทำงาน Work Status							INDUSTRY
	รวม	นายจ้าง	ลูกจ้างรัฐบาล	ลูกจ้างเอกชน	ทำงานส่วนตัว	ช่วยธุรกิจ ครอบครัว	การรวมกลุ่ม Members of Producers' Cooperatives	
	Total	Employer	Government Employee	Private Employee	Own Account Worker	Unpaid Family Worker		
<b>ยอดรวม</b>	<b>39,087.0</b>	<b>1,076.3</b>	<b>3,501.4</b>	<b>12,917.4</b>	<b>12,825.7</b>	<b>8,729.1</b>	<b>37.2</b>	<b>TOTAL</b>
1 เกษตรกรรม การป่าไม้ และการประมง	16,260.6	240.9	15.5	1,985.9	7,564.9	6,453.5	-	1. Agriculture, forestry and fishing
2.การทำเหมืองแร่ และเหมืองหิน	74.6	0.6	-	69.2	3.0	1.9	-	2. Mining and quarrying
3. การผลิต	5,290.8	127.0	24.3	4,037.8	750.8	343.6	7.3	3. Manufacturing
4. ไฟฟ้า ก๊าซ ไอน้ำและระบบปรับอากาศ	97.2	-	82.7	14.5	-	-	-	4. Electricity, gas, steam and air conditioning supply
5. การจัดหา น้ำ การจัดการและการบำบัดน้ำเสีย ของเสีย และสิ่งปฏิกูล	86.3	1.6	51.0	20.7	7.1	6.0	-	5. Water supply; sewerage, waste management and remediation activities
6. การก่อสร้าง	2,318.9	251.4	14.5	1,782.6	140.4	109.3	20.7	6. Construction
7. การขายส่ง และการขายปลีก การซ่อมยานยนต์	5,856.9	247.4	3.7	2,151.7	2,242.0	1,206.2	6.0	7. Wholesale and retail trade; repair of motor vehicles andmotorcycles
8. การขนส่ง และสถานที่เก็บสินค้า	963.9	13.6	79.3	362.3	496.8	11.9	-	8. Transportation and storage
9. ที่พักแรมและบริการด้านอาหาร	2,225.3	91.3	5.0	667.7	974.1	487.1	0.2	9. Accommodation and food service activities
10. ข้อมูลข่าวสารและการสื่อสาร	196.0	6.8	28.9	139.1	19.7	0.8	0.8	10. Information and communication
11.กิจกรรมทางการเงินและการประกันภัย	455.8	14.0	76.3	347.1	13.5	3.8	1.2	11. Financial and insurance activities
12. กิจกรรมอสังหาริมทรัพย์	128.1	6.4	-	89.5	29.2	3.0	-	12. Real estate activities
13. กิจกรรมทางวิชาชีพ วิทยาศาสตร์ และเทคนิค	267.8	16.4	31.9	142.4	58.5	18.8	-	13. Professional, scientific and technical activities
14. กิจกรรมการบริหารและการบริการสนับสนุน	372.2	18.3	4.0	284.4	41.2	23.8	0.4	14. Administrative and support service activities
15. การบริหารราชการ การป้องกันประเทศ การประกันสังคม	1,606.2	-	1,606.2	-	-	-	-	15. Public administration and defence; compulsory social security
16. การศึกษา	1,172.5	5.5	962.7	189.3	12.6	2.1	0.3	16. Education
17. กิจกรรมด้านสุขภาพและงานสังคมสงเคราะห์	646.4	6.2	487.3	122.5	27.4	2.6	0.4	17. Human health and social work activities
18. ศิลปะ ความบันเทิง และนันทนาการ	223.1	6.0	20.2	91.6	87.6	17.8	-	18. Arts, entertainment and recreation
19. กิจกรรมบริการด้านอื่น ๆ	616.0	23.0	7.0	193.4	355.4	37.1	0.1	19. Other service activities
20. กิจกรรมการจ้างงานในครัวเรือนส่วนบุคคล การผลิตสินค้าและบริการที่ทำขึ้นเองเพื่อใช้ในครัวเรือน	190.2	-	-	190.2	-	-	-	20. Activities of households as employers; undifferentiated goods and services-producingactivities of households for own use
21. กิจกรรมขององค์การระหว่างประเทศ	2.2	-	-	2.2	-	-	-	21. Activities of extraterritorial organizations and bodies
22. ไม่ทราบ	36.1	-	1.1	33.5	1.5	-	-	22. Unknown

ตารางที่ 7 จำนวนผู้มีงานทำ จำแนกตามสถานภาพทำงาน อุตสาหกรรม และเพศ ทั้งราชอาณาจักร  
TABLE 7 EMPLOYED PERSONS BY WORK STATUS, INDUSTRY AND SEX, WHOLE KINGDOM

ไตรมาสที่ 4/2556 : Quarter 4/2013

หน่วยเป็นพัน : In Thousands

อุตสาหกรรม	สถานภาพการทำงาน Work Status							INDUSTRY
	รวม	นายจ้าง	ลูกจ้างรัฐบาล	ลูกจ้างเอกชน	ทำงานส่วนตัว	ช่วยธุรกิจครอบครัว	การรวมกลุ่ม	
	Total	Employer	Government Employee	Private Employee	Own Account Worker	Unpaid Family Worker	Members of Producers' Cooperatives	
<b>ชาย</b>	<b>21,377.1</b>	<b>797.9</b>	<b>1,796.5</b>	<b>7,291.5</b>	<b>8,112.6</b>	<b>3,355.0</b>	<b>23.7</b>	<b>MALE</b>
1 เกษตรกรรม การป่าไม้ และการประมง	9,319.9	169.2	10.3	1,162.2	5,504.7	2,473.5	-	1. Agriculture, forestry and fishing
2.การทำเหมืองแร่ และเหมืองหิน	59.9	0.6	-	56.1	3.0	0.3	-	2. Mining and quarrying
3. การผลิต	2,626.2	93.6	14.3	2,068.9	308.9	139.8	0.7	3. Manufacturing
4. ไฟฟ้า ก๊าซ ไอน้ำและระบบปรับอากาศ	78.4	-	64.8	13.6	-	-	-	4. Electricity, gas, steam and air conditioning supply
5. การจัดหา น้ำ การจัดการและการบำบัดน้ำเสียของเสีย และสิ่งปฏิกูล	58.6	0.7	36.8	13.0	5.5	2.6	-	5. Water supply; sewerage, waste management and remediation activities
6. การก่อสร้าง	1,949.5	241.7	9.8	1,489.6	136.2	52.4	19.8	6. Construction
7. การขายส่ง และการขายปลีก การซ่อมยานยนต์	2,953.2	180.6	1.2	1,220.5	1,092.6	456.2	2.2	7. Wholesale and retail trade; repair of motor vehicles and motorcycles
8. การขนส่ง และสถานที่เก็บสินค้า	824.2	11.2	58.1	282.7	466.8	5.4	-	8. Transportation and storage
9. ที่พักแรมและบริการด้านอาหาร	729.8	33.1	1.1	217.6	292.5	185.5	-	9. Accommodation and food service activities
10. ข้อมูลข่าวสารและการสื่อสาร	121.1	6.0	17.1	85.8	11.6	0.5	-	10. Information and communication
11.กิจกรรมทางการเงินและการประกันภัย	197.2	12.8	28.4	146.2	7.1	2.2	0.5	11. Financial and insurance activities
12. กิจกรรมอสังหาริมทรัพย์	54.5	3.5	-	33.6	15.9	1.5	-	12. Real estate activities
13. กิจกรรมทางวิชาชีพ วิทยาศาสตร์ และเทคนิค	138.8	11.4	15.9	61.9	42.9	6.7	-	13. Professional, scientific and technical activities
14. กิจกรรมการบริหารและการบริการสนับสนุน	209.5	12.7	2.3	156.9	28.1	9.2	0.4	14. Administrative and support service activities
15. การบริหารราชการ การป้องกันประเทศ การประกันสังคม	1,048.5	-	1,048.5	-	-	-	-	15. Public administration and defence; compulsory social security
16. การศึกษา	416.1	1.8	347.3	61.1	5.4	0.5	-	16. Education
17. กิจกรรมด้านสุขภาพและงานสังคมสงเคราะห์	154.9	3.8	125.2	22.8	2.8	0.4	-	17. Human health and social work activities
18. ศิลปะ ความบันเทิง และนันทนาการ	122.6	5.4	12.5	46.0	53.6	5.2	-	18. Arts, entertainment and recreation
19. กิจกรรมบริการด้านอื่น ๆ	260.7	10.0	2.8	101.0	133.7	13.2	0.1	19. Other service activities
20. กิจกรรมการทำงานในครัวเรือนส่วนบุคคล การผลิตสินค้าและบริการที่สร้างขึ้นเองเพื่อใช้ในครัวเรือน	36.0	-	-	36.0	-	-	-	20. Activities of households as employers; unincorporated and services-producing activities of households for own use
21. กิจกรรมขององค์การระหว่างประเทศ	1.0	-	-	1.0	-	-	-	21. Activities of extraterritorial organizations and bodies
22. ไม่ทราบ	16.7	-	0.2	15.0	1.5	-	-	22. Unknown
<b>หญิง</b>	<b>17,709.9</b>	<b>278.4</b>	<b>1,704.9</b>	<b>5,625.9</b>	<b>4,713.1</b>	<b>5,374.1</b>	<b>13.6</b>	<b>FEMALE</b>
1 เกษตรกรรม การป่าไม้ และการประมง	6,940.8	71.7	5.1	823.7	2,060.2	3,980.0	-	1. Agriculture, forestry and fishing
2.การทำเหมืองแร่ และเหมืองหิน	14.8	-	-	13.1	-	1.7	-	2. Mining and quarrying
3. การผลิต	2,664.6	33.4	10.0	1,968.9	441.9	203.8	6.6	3. Manufacturing
4. ไฟฟ้า ก๊าซ ไอน้ำและระบบปรับอากาศ	18.7	-	17.9	0.8	-	-	-	4. Electricity, gas, steam and air conditioning supply
5. การจัดหา น้ำ การจัดการและการบำบัดน้ำเสียของเสีย และสิ่งปฏิกูล	27.7	0.9	14.2	7.7	1.5	3.4	-	5. Water supply; sewerage, waste management and remediation activities
6. การก่อสร้าง	369.3	9.7	4.7	293.0	4.2	56.9	0.9	6. Construction
7. การขายส่ง และการขายปลีก การซ่อมยานยนต์	2,903.8	66.8	2.5	931.3	1,149.4	750.0	3.8	7. Wholesale and retail trade; repair of motor vehicles and motorcycles
8. การขนส่ง และสถานที่เก็บสินค้า	139.7	2.4	21.2	79.6	30.0	6.5	-	8. Transportation and storage
9. ที่พักแรมและบริการด้านอาหาร	1,495.5	58.2	3.9	450.1	681.6	301.6	0.2	9. Accommodation and food service activities
10. ข้อมูลข่าวสารและการสื่อสาร	74.9	0.8	11.8	53.3	8.1	0.2	0.8	10. Information and communication
11.กิจกรรมทางการเงินและการประกันภัย	258.7	1.2	47.8	200.9	6.5	1.6	0.7	11. Financial and insurance activities
12. กิจกรรมอสังหาริมทรัพย์	73.6	3.0	-	55.9	13.3	1.5	-	12. Real estate activities
13. กิจกรรมทางวิชาชีพ วิทยาศาสตร์ และเทคนิค	129.0	4.9	16.0	80.5	15.6	12.1	-	13. Professional, scientific and technical activities
14. กิจกรรมการบริหารและการบริการสนับสนุน	162.7	5.7	1.7	127.5	13.2	14.6	-	14. Administrative and support service activities
15. การบริหารราชการ การป้องกันประเทศ การประกันสังคม	557.7	-	557.7	-	-	-	-	15. Public administration and defence; compulsory social security
16. การศึกษา	756.4	3.7	615.4	128.2	7.2	1.7	0.3	16. Education
17. กิจกรรมด้านสุขภาพและงานสังคมสงเคราะห์	491.5	2.4	362.1	99.8	24.7	2.2	0.4	17. Human health and social work activities
18. ศิลปะ ความบันเทิง และนันทนาการ	100.5	0.6	7.7	45.6	34.0	12.6	-	18. Arts, entertainment and recreation
19. กิจกรรมบริการด้านอื่น ๆ	355.3	13.1	4.2	92.4	221.7	23.9	-	19. Other service activities
20. กิจกรรมการทำงานในครัวเรือนส่วนบุคคล การผลิตสินค้าและบริการที่สร้างขึ้นเองเพื่อใช้ในครัวเรือน	154.2	-	-	154.2	-	-	-	20. Activities of households as employers; unincorporated and services-producing activities of households for own use
21. กิจกรรมขององค์การระหว่างประเทศ	1.2	-	-	1.2	-	-	-	21. Activities of extraterritorial organizations and bodies
22. ไม่ทราบ	19.4	-	0.9	18.5	-	-	-	22. Unknown

ตารางที่ 7 จำนวนผู้มีงานทำ จำแนกตามสถานภาพทำงาน อุตสาหกรรม เพศ และเขตการปกครอง ทั้งราชอาณาจักร (ต่อ)

TABLE 7 EMPLOYED PERSONS BY WORK STATUS, INDUSTRY, SEX AND AREA, WHOLE KINGDOM (Contd.)

ไตรมาสที่ 4/2556 : Quarter 4/2013

ในเขตเทศบาล MUNICIPAL AREA

หน่วยเป็นพัน : In Thousands

อุตสาหกรรม	สถานภาพการทำงาน Work Status							INDUSTRY
	รวม	นายจ้าง	ลูกจ้างรัฐบาล	ลูกจ้างเอกชน	ทำงานส่วนตัว	ช่วยธุรกิจ ครอบครัว	การรวมกลุ่ม Members of Producers' Cooperatives	
	Total	Employer	Government Employee	Private Employee	Own Account Worker	Unpaid Family Worker		
ยอดรวม	13,136.6	521.7	1,526.1	5,613.0	3,572.2	1,896.6	7.0	TOTAL
ชาย	6,929.5	365.8	775.0	2,999.8	2,089.9	694.9	4.1	MALE
1 เกษตรกรรม การป่าไม้ และการประมง	1,193.1	28.7	1.5	157.2	728.5	277.2	-	1. Agriculture, forestry and fishing
2.การทำเหมืองแร่ และเหมืองหิน	16.4	0.3	-	16.1	-	0.0	-	2. Mining and quarrying
3. การผลิต	1,200.5	54.5	12.4	938.4	131.4	63.1	0.7	3. Manufacturing
4. ไฟฟ้า ก๊าซ ไอน้ำและระบบปรับอากาศ	33.9	-	30.8	3.1	-	-	-	4. Electricity, gas, steam and air conditioning supply
5. การจัดหา น้ำ การจัดการและการบำบัดน้ำเสีย ของเสีย และสิ่งปฏิกูล	25.4	0.3	17.8	5.1	1.6	0.5	-	5. Water supply; sewerage, waste management and remediation activities
6. การก่อสร้าง	613.0	93.0	4.3	441.7	52.3	19.3	2.4	6. Construction
7. การขายส่ง และการขายปลีก การซ่อมยานยนต์	1,444.4	105.5	0.4	617.0	529.2	192.0	0.2	7. Wholesale and retail trade; repair of motor vehicles andmotorcycles
8. การขนส่ง และสถานที่เก็บสินค้า	485.1	6.2	39.6	150.9	286.1	2.3	-	8. Transportation and storage
9. ที่พักแรมและบริการด้านอาหาร	474.1	23.7	0.9	145.9	189.7	113.9	-	9. Accommodation and food service activities
10. ข้อมูลข่าวสารและการสื่อสาร	92.0	5.1	9.9	70.6	5.9	0.5	-	10. Information and communication
11.กิจกรรมทางการเงินและการประกันภัย	141.1	12.8	18.0	102.9	5.5	1.6	0.2	11. Financial and insurance activities
12. กิจกรรมอสังหาริมทรัพย์	43.2	3.1	-	27.0	11.6	1.5	-	12. Real estate activities
13. กิจกรรมทางวิชาชีพ วิทยาศาสตร์ และเทคนิค	107.1	9.8	4.2	51.7	35.2	6.3	-	13. Professional, scientific and technical activities
14. กิจกรรมการบริหารและการบริการสนับสนุน	141.8	9.7	1.8	106.4	18.5	5.0	0.4	14. Administrative and support service activities
15. การบริหารราชการ การป้องกันประเทศ การประกันสังคม	434.7	-	434.7	-	-	-	-	15. Public administration and defence; compulsory social security
16. การศึกษา	196.9	1.1	146.4	45.8	3.2	0.5	-	16. Education
17. กิจกรรมด้านสุขภาพและงานสังคมสงเคราะห์	72.5	3.3	47.6	19.9	1.7	-	-	17. Human health and social work activities
18. ศิลปะ ความบันเทิง และนันทนาการ	49.2	2.8	2.4	20.0	21.4	2.6	-	18. Arts, entertainment and recreation
19. กิจกรรมบริการด้านอื่น ๆ	129.7	6.0	2.1	45.3	67.5	8.7	0.1	19. Other service activities
20. กิจกรรมการจ้างงานในครัวเรือนส่วนบุคคล การผลิตสินค้าและบริการที่ทำขึ้นเองเพื่อใช้ในครัวเรือน	20.5	-	-	20.5	-	-	-	20. Activities of households as employers; undifferentiated goods and services-producingactivities of households for own use
21. กิจกรรมขององค์การระหว่างประเทศ	0.8	-	-	0.8	-	-	-	21. Activities of extraterritorial organizations and bodies
22. ไม่ทราบ	14.3	-	0.2	13.5	0.5	-	-	22. Unknown

ตารางที่ 7 จำนวนผู้มีงานทำ จำแนกตามสถานภาพทำงาน อุตสาหกรรม เพศ และเขตการปกครอง ทั้งราชอาณาจักร (ต่อ)

TABLE 7 EMPLOYED PERSONS BY WORK STATUS, INDUSTRY, SEX AND AREA, WHOLE KINGDOM (Contd.)

ไตรมาสที่ 4/2556 : Quarter 4/2013

ในเขตเทศบาล MUNICIPAL AREA

หน่วยเป็นพัน : In Thousands

อุตสาหกรรม	สถานภาพการทำงาน Work Status							INDUSTRY
	รวม	นายจ้าง	ลูกจ้างรัฐบาล	ลูกจ้างเอกชน	ทำงานส่วนตัว	ช่วยธุรกิจ ครอบครัว	การรวมกลุ่ม Members of Producers' Cooperatives	
	Total	Employer	Government Employee	Private Employee	Own Account Worker	Unpaid Family Worker		
หญิง	6,207.2	155.9	751.1	2,613.2	1,482.3	1,201.8	2.9	FEMALE
1 เกษตรกรรม การป่าไม้ และการประมง	838.1	9.8	1.1	104.4	247.3	475.5	-	1. Agriculture, forestry and fishing
2.การทำเหมืองแร่ และเหมืองหิน	2.1	-	-	2.1	-	-	-	2. Mining and quarrying
3. การผลิต	1,156.3	21.8	6.2	871.3	155.2	100.4	1.4	3. Manufacturing
4. ไฟฟ้า ก๊าซ ไอน้ำและระบบปรับอากาศ	10.4	-	10.0	0.3	-	-	-	4. Electricity, gas, steam and air conditioning supply
5. การจัดหาหน้า การจัดการและการบำบัดน้ำเสีย ของเสีย และสิ่งปฏิกูล	12.1	0.3	8.4	2.3	0.7	0.4	-	5. Water supply; sewerage, waste management and remediation activities
6. การก่อสร้าง	119.2	3.1	2.8	90.9	2.8	19.6	-	6. Construction
7. การขายส่ง และการขายปลีก การซ่อมยานยนต์	1,431.6	49.6	1.2	505.8	505.3	369.4	0.4	7. Wholesale and retail trade; repair of motor vehicles andmotorcycles
8. การขนส่ง และสถานที่เก็บสินค้า	99.5	0.8	16.6	62.4	18.2	1.6	-	8. Transportation and storage
9. ที่พักแรมและบริการด้านอาหาร	843.7	40.1	2.8	261.5	349.6	189.5	0.2	9. Accommodation and food service activities
10. ข้อมูลข่าวสารและการสื่อสาร	56.1	0.8	5.1	44.0	5.4	0.2	0.8	10. Information and communication
11. กิจกรรมทางการเงินและการประกันภัย	169.8	0.9	26.8	135.9	4.4	1.6	0.2	11. Financial and insurance activities
12. กิจกรรมอสังหาริมทรัพย์	56.0	2.7	-	42.5	10.3	0.5	-	12. Real estate activities
13. กิจกรรมทางวิชาชีพ วิทยาศาสตร์ และเทคนิค	99.9	3.0	6.1	69.4	11.6	9.7	-	13. Professional, scientific and technical activities
14. กิจกรรมการบริหารและการบริการสนับสนุน	112.0	4.3	1.3	87.8	8.3	10.2	-	14. Administrative and support service activities
15. การบริหารราชการ การป้องกันประเทศ การประกันสังคม	261.5	-	261.5	-	-	-	-	15. Public administration and defence; compulsory social security
16. การศึกษา	326.7	3.7	240.9	75.6	5.7	0.8	-	16. Education
17. กิจกรรมด้านสุขภาพและงานสังคมสงเคราะห์	236.5	2.4	153.4	69.4	9.9	1.3	-	17. Human health and social work activities
18. ศิลปะ ความบันเทิง และนันทนาการ	40.9	0.6	3.3	16.1	16.7	4.3	-	18. Arts, entertainment and recreation
19. กิจกรรมบริการด้านอื่น ๆ	217.8	12.1	2.8	55.5	130.9	16.6	-	19. Other service activities
20. กิจกรรมการจ้างงานในครัวเรือนส่วนบุคคล การผลิตสินค้าและบริการที่ทำขึ้นเองเพื่อใช้ในครัวเรือน	99.5	-	-	99.5	-	-	-	20. Activities of households as employers; undifferentiated goods and services-producingactivities of households for own use
21. กิจกรรมขององค์การระหว่างประเทศ	1.2	-	-	1.2	-	-	-	21. Activities of extraterritorial organizations and bodies
22. ไม่ทราบ	16.6	-	0.9	15.7	-	-	-	22. Unknown

ตารางที่ 7 จำนวนผู้มีงานทำ จำแนกตามสถานภาพทำงาน อุตสาหกรรม เพศ และเขตการปกครอง ที่ว่าราชอาณาจักร (ต่อ)

TABLE 7 EMPLOYED PERSONS BY WORK STATUS, INDUSTRY, SEX AND AREA, WHOLE KINGDOM (Contd.)

ไตรมาสที่ 4/2556 : Quarter 4/2013

นอกเขตเทศบาล NON-MUNICIPAL AREA

หน่วยเป็นพัน : In Thousands

อุตสาหกรรม	สถานภาพการทำงาน Work Status							INDUSTRY
	รวม	นายจ้าง	ลูกจ้างรัฐบาล	ลูกจ้างเอกชน	ทำงานส่วนตัว	ช่วยธุรกิจครอบครัว	การรวมกลุ่ม	
	Total	Employer	Government Employee	Private Employee	Own Account Worker	Unpaid Family Worker	Members of Producers' Cooperatives	
ยอดรวม	25,950.4	554.7	1,975.3	7,304.4	9,253.5	6,832.4	30.2	TOTAL
ชาย	14,447.7	432.2	1,021.5	4,291.7	6,022.7	2,660.1	19.5	MALE
1 เกษตรกรรม การป่าไม้ และการประมง	8,126.8	140.5	8.9	1,005.0	4,776.2	2,196.4	-	1. Agriculture, forestry and fishing
2.การทำเหมืองแร่ และเหมืองหิน	43.4	0.3	-	40.0	3.0	0.2	-	2. Mining and quarrying
3. การผลิต	1,425.7	39.1	1.9	1,130.5	177.4	76.7	-	3. Manufacturing
4. ไฟฟ้า ก๊าซ ไอน้ำและระบบปรับอากาศ	44.5	-	34.0	10.6	-	-	-	4. Electricity, gas, steam and air conditioning supply
5. การจัดหา การจัดการและการบำบัดน้ำเสียของเสีย และสิ่งปฏิกูล	33.2	0.4	19.0	7.9	3.9	2.1	-	5. Water supply; sewerage, waste management and remediation activities
6. การก่อสร้าง	1,336.5	148.7	5.5	1,048.0	83.8	33.1	17.4	6. Construction
7. การขายส่ง และการขายปลีก การซ่อมยานยนต์	1,508.8	75.1	0.8	603.5	563.4	264.1	1.9	7. Wholesale and retail trade; repair of motor vehicles and motorcycles
8. การขนส่ง และสถานที่เก็บสินค้า	339.1	5.0	18.4	131.8	180.7	3.2	-	8. Transportation and storage
9. ที่พักแรมและบริการด้านอาหาร	255.7	9.4	0.2	71.7	102.9	71.6	-	9. Accommodation and food service activities
10. ข้อมูลข่าวสารและการสื่อสาร	29.1	1.0	7.2	15.2	5.7	-	-	10. Information and communication
11.กิจกรรมทางการเงินและการประกันภัย	56.1	-	10.4	43.3	1.5	0.7	0.2	11. Financial and insurance activities
12. กิจกรรมอสังหาริมทรัพย์	11.3	0.4	-	6.6	4.3	-	-	12. Real estate activities
13. กิจกรรมทางวิชาชีพ วิทยาศาสตร์ และเทคนิค	31.7	1.7	11.7	10.1	7.7	0.4	-	13. Professional, scientific and technical activities
14. กิจกรรมการบริหารและการบริการสนับสนุน	67.7	3.0	0.5	50.5	9.6	4.2	-	14. Administrative and support service activities
15. การบริหารราชการ การป้องกันประเทศ การประกันสังคม	613.8	-	613.8	-	-	-	-	15. Public administration and defence; compulsory social security
16. การศึกษา	219.2	0.8	200.9	15.3	2.2	-	-	16. Education
17. กิจกรรมด้านสุขภาพและงานสังคมสงเคราะห์	82.4	0.5	77.7	2.9	1.0	0.4	-	17. Human health and social work activities
18. ศิลปะ ความบันเทิง และนันทนาการ	73.4	2.6	10.1	26.0	32.2	2.5	-	18. Arts, entertainment and recreation
19. กิจกรรมบริการด้านอื่น ๆ	131.0	3.9	0.6	55.7	66.2	4.5	-	19. Other service activities
20. กิจกรรมการจ้างงานในครัวเรือนส่วนบุคคล การผลิตสินค้าและบริการที่สร้างขึ้นเองเพื่อใช้ในครัวเรือน	15.5	-	-	15.5	-	-	-	20. Activities of households as employers; undifferentiated goods and services-producing activities of households for own use
21. กิจกรรมขององค์การระหว่างประเทศ	0.2	-	-	0.2	-	-	-	21. Activities of extraterritorial organizations and bodies
22. ไม่ทราบ	2.5	-	-	1.5	1.0	-	-	22. Unknown

ตารางที่ 7 จำนวนผู้มีงานทำ จำแนกตามสถานภาพทำงาน อุตสาหกรรม เพศ และเขตการปกครอง ที่ว่าราชอาณาจักร (ต่อ)

TABLE 7 EMPLOYED PERSONS BY WORK STATUS, INDUSTRY, SEX AND AREA, WHOLE KINGDOM (Contd.)

ไตรมาสที่ 4/2556 : Quarter 4/2013

นอกเขตเทศบาล NON-MUNICIPAL AREA

หน่วยเป็นพัน : In Thousands

อุตสาหกรรม	สถานภาพการทำงาน Work Status							INDUSTRY
	รวม	นายจ้าง	ลูกจ้างรัฐบาล	ลูกจ้างเอกชน	ทำงานส่วนตัว	ช่วยธุรกิจ ครอบครัว	การรวมกลุ่ม Members of Producers' Cooperatives	
	Total	Employer	Government Employee	Private Employee	Own Account Worker	Unpaid Family Worker		
หญิง	11,502.7	122.5	953.7	3,012.7	3,230.8	4,172.4	10.7	FEMALE
1 เกษตรกรรม การป่าไม้ และการประมง	6,102.7	61.9	4.0	719.3	1,813.0	3,504.4	-	1. Agriculture, forestry and fishing
2.การทำเหมืองแร่ และเหมืองหิน	12.7	-	-	11.0	-	1.7	-	2. Mining and quarrying
3. การผลิต	1,508.3	11.7	3.8	1,097.6	286.7	103.4	5.2	3. Manufacturing
4. ไฟฟ้า ก๊าซ ไอน้ำและระบบปรับอากาศ	8.4	-	7.9	0.5	-	-	-	4. Electricity, gas, steam and air conditioning supply
5. การจัดหา น้ำ การจัดการและการบำบัดน้ำเสีย ของเสีย และสิ่งปฏิกูล	15.6	0.6	5.8	5.5	0.8	2.9	-	5. Water supply; sewerage, waste management and remediation activities
6. การก่อสร้าง	250.1	6.6	1.9	202.1	1.4	37.3	0.9	6. Construction
7. การขายส่ง และการขายปลีก การซ่อมยานยนต์	1,472.2	17.3	1.3	425.5	644.1	380.6	3.4	7. Wholesale and retail trade; repair of motor vehicles and motorcycles
8. การขนส่ง และสถานที่เก็บสินค้า	40.2	1.6	4.7	17.2	11.8	4.9	-	8. Transportation and storage
9. ที่พักแรมและบริการด้านอาหาร	651.9	18.1	1.1	188.7	332.0	112.1	-	9. Accommodation and food service activities
10. ข้อมูลข่าวสารและการสื่อสาร	18.8	-	6.8	9.3	2.7	-	-	10. Information and communication
11.กิจกรรมทางการเงินและการประกันภัย	88.9	0.3	21.0	65.0	2.1	-	0.5	11. Financial and insurance activities
12. กิจกรรมอสังหาริมทรัพย์	17.6	0.3	-	13.3	3.0	1.0	-	12. Real estate activities
13. กิจกรรมทางวิชาชีพ วิทยาศาสตร์ และเทคนิค	29.1	1.9	9.8	11.1	4.0	2.3	-	13. Professional, scientific and technical activities
14. กิจกรรมการบริหารและการบริการสนับสนุน	50.7	1.4	0.4	39.7	4.9	4.4	-	14. Administrative and support service activities
15. การบริหารราชการ การป้องกันประเทศ การประกันสังคม	296.2	-	296.2	-	-	-	-	15. Public administration and defence; compulsory social security
16. การศึกษา	429.8	-	374.6	52.6	1.5	0.9	0.3	16. Education
17. กิจกรรมด้านสุขภาพและงานสังคมสงเคราะห์	255.1	-	208.6	30.4	14.8	0.9	0.4	17. Human health and social work activities
18. ศิลปะ ความบันเทิง และนันทนาการ	59.5	-	4.4	29.5	17.3	8.3	-	18. Arts, entertainment and recreation
19. กิจกรรมบริการด้านอื่น ๆ	137.5	1.0	1.5	36.9	90.9	7.3	-	19. Other service activities
20. กิจกรรมการจ้างงานในครัวเรือนส่วนบุคคล การผลิตสินค้าและบริการที่ทำขึ้นเองเพื่อใช้ในครัวเรือน	54.7	-	-	54.7	-	-	-	20. Activities of households as employers; undifferentiated goods and services-producing activities of households for own use
21. กิจกรรมขององค์การระหว่างประเทศ	-	-	-	-	-	-	-	21. Activities of extraterritorial organizations and bodies
22. ไม่ทราบ	2.8	-	-	2.8	-	-	-	22. Unknown



ตารางที่ 8 จำนวนผู้มีงานทำ จำแนกตามอาชีพ และอุตสาหกรรม ทัวราชอาณาจักร  
TABLE 8 EMPLOYED PERSONS BY OCCUPATION AND INDUSTRY , WHOLE KINGDOM

ไตรมาสที่ 4/2556 : Quarter 4/2013

หน่วยเป็นพัน : In Thousands

อาชีพ	อุตสาหกรรม Industry												OCCUPATION
	รวม	เกษตรกรรม	การทำเหมืองแร่	การผลิต	ไฟฟ้า ก๊าซ	จัดหาน้ำ บำบัดน้ำเสียและประปา	การก่อสร้าง	การขายส่ง	การขนส่ง และ	ที่พักแรมและ	ข้อมูลข่าวสาร	การเงินและ	
		การป่าไม้	เหมืองแร่		ไอน้ำระบบปรับ	น้ำเสียและประปา		การขายปลีก	สถานที่เก็บสินค้า	บริการด้านอาหาร	และการสื่อสาร	การประกันภัย	
	Total	Agriculture	Mining	Manufacturing	Electricity	Water supply sewerage, waste	Construction	การช้อปปิ้ง	Transportation and storage	Accommodation and food service	Information communication	Financial intermedation	
ยอดรวม	39,087.0	16,260.6	74.6	5,290.8	97.2	86.3	2,318.9	5,856.9	963.9	2,225.3	196.0	455.8	TOTAL
1. ผู้บัญญัติกฎหมาย ข้าราชการระดับอาวุโส และผู้จัดการ	1,484.4	15.2	3.1	182.3	5.0	7.7	215.1	309.4	41.7	106.3	20.1	80.5	1. Legislators, senior officials and managers
2. ผู้ประกอบวิชาชีพด้านต่างๆ	1,983.2	4.5	4.1	183.4	9.2	3.5	40.4	91.6	18.6	19.8	76.9	60.3	2. Professionals
3. ผู้ประกอบวิชาชีพด้านเทคนิคสาขาต่างๆ และอาชีพที่เกี่ยวข้อง	1,496.3	8.9	4.2	339.1	16.4	12.4	62.7	188.0	41.7	42.4	39.5	156.2	3. Technicians and associate professionals
4. เสมียน	1,254.9	3.8	4.6	237.2	16.4	10.7	28.1	185.2	85.4	45.2	26.3	109.6	4. Clerks
5. พนักงานบริการและพนักงานในร้านค้า และตลาด	6,660.2	6.4	1.0	148.0	4.3	3.9	10.5	3,536.6	29.6	1,849.2	9.6	16.1	5. Service workers and shop and market sales workers
6. ผู้ปฏิบัติงานที่มีฝีมือในด้านการเกษตร และการประมง	15,181.2	15,065.7	1.0	11.2	2.2	0.5	-	25.7	0.6	7.4	-	-	6. Skilled agricultural and fishery workers
7. ผู้ปฏิบัติงานด้านความสามารถทางฝีมือ และธุรกิจการค้าที่เกี่ยวข้อง	4,098.7	13.8	6.8	1,986.0	30.4	11.5	1,221.4	593.0	12.7	22.3	16.2	3.3	7. Craft and related trades workers
8. ผู้ปฏิบัติการโรงงานและเครื่องจักร และผู้ปฏิบัติงานด้านการประกอบ	3,173.5	124.1	46.8	1,734.3	7.2	14.4	100.1	227.8	687.6	13.4	3.2	21.6	8. Plant and machine operators and assemblers
9. อาชีพขั้นพื้นฐานต่างๆ ในด้านการขาย และการให้บริการ	3,725.4	1,018.2	3.0	465.7	6.2	21.7	640.7	699.7	46.0	119.4	3.4	7.8	9. Elementary occupations
10. คนงานซึ่งมิได้จำแนกไว้ในหมวดอื่น	29.4	-	-	3.6	-	-	-	-	-	-	0.8	0.5	10. Workers not classifiable by occupation

ตารางที่ 8 จำนวนผู้มีงานทำ จำแนกตามอาชีพ และอุตสาหกรรม ทัวราชอาณาจักร (ต่อ)

TABLE 8 EMPLOYED PERSONS BY OCCUPATION AND INDUSTRY , WHOLE KINGDOM (Contd.)

ไตรมาสที่ 4/2556 : Quarter 4/2013

หน่วยเป็นพัน : In Thousands

อาชีพ	อุตสาหกรรม (ต่อ) Industry (Contd.)											OCCUPATION
	กิจกรรมอสังหาริมทรัพย์	กิจกรรมทางวิชาชีพวิทย์และเทคโนโลยี	การบริหารสนับสนุนและป้องกันประเทศ	การบริหารราชการป้องกันประเทศ	การศึกษา	กิจกรรมด้านสุขภาพงานสังคมสงเคราะห์	ศิลปะ ความบันเทิงและนันทนาการ	บริการด้านอื่นๆ	งานในครัวเรือน	กิจกรรมขององค์กร	ไม่ทราบ	
	Real estate activities	Professional, scientific technical activities	Administrative support service activities	Public administration defence	Education	Health and social work	Art entertainment	Other service	Activities of household	Extra-territorial	Unknown	
<b>ยอดรวม</b>	128.1	267.8	372.2	1,606.2	1,172.5	646.4	223.1	616.0	190.2	2.2	36.1	<b>TOTAL</b>
1. ผู้บัญญัติกฎหมาย ข้าราชการระดับอาวุโส และผู้จัดการ	28.3	14.8	20.8	336.4	46.4	18.3	10.0	20.6	-	-	2.4	1. Legislators, senior officials and managers
2. ผู้ประกอบวิชาชีพด้านต่างๆ	6.3	100.4	10.8	235.3	860.0	209.4	39.2	5.4	-	0.3	4.0	2. Professionals
3. ผู้ประกอบวิชาชีพด้านเทคนิคสาขาต่างๆ และอาชีพที่เกี่ยวข้อง	23.5	74.3	23.5	237.7	26.7	143.6	25.3	23.7	-	0.9	5.7	3. Technicians and associate professionals
4. เสมียน	12.9	28.3	51.0	263.0	63.0	58.5	18.7	3.8	-	0.8	2.6	4. Clerks
5. พนักงานบริการและพนักงานในร้านค้าและตลาด	34.9	4.9	151.3	224.9	120.1	151.4	50.8	247.1	59.6	0.1	-	5. Service workers and shop and market sales workers
6. ผู้ปฏิบัติงานที่มีฝีมือในด้านการเกษตรและการประมง	1.5	11.8	5.5	21.8	10.4	4.0	8.6	0.2	3.2	-	-	6. Skilled agricultural and fishery workers
7. ผู้ปฏิบัติงานด้านความสามารถทางฝีมือและธุรกิจการค้าที่เกี่ยวข้อง	3.4	13.4	9.5	42.9	3.8	6.0	1.6	99.3	-	0.2	1.2	7. Craft and related trades workers
8. ผู้ปฏิบัติการโรงงานและเครื่องจักร และผู้ปฏิบัติงานด้านการประกอบ	0.7	11.0	24.2	93.0	13.9	19.1	4.7	6.5	18.4	-	1.4	8. Plant and machine operators and assemblers
9. อาชีพขั้นพื้นฐานต่างๆ ในด้านการขายและการให้บริการ	16.4	8.7	74.8	146.2	28.1	36.0	64.1	209.4	109.1	-	0.9	9. Elementary occupations
10. คนงานซึ่งมิได้จำแนกไว้ในหมวดอื่น	-	0.2	0.7	5.2	-	0.3	-	-	-	-	18.0	10. Workers not classifiable by occupation

ตารางที่ 8 จำนวนผู้มีงานทำ จำแนกตามอาชีพ อุตสาหกรรม และ เพศ ทั้งราชอาณาจักร  
TABLE 8 EMPLOYED PERSONS BY OCCUPATION INDUSTRY AND SEX , WHOLE KINGDOM

ไตรมาสที่ 4/2556 : Quarter 4/2013

หน่วยเป็นพัน : In Thousands

อาชีพ	อุตสาหกรรม Industry												OCCUPATION
	รวม Total	เกษตรกรรม การป่าไม้ และการประมง Agriculture	การทำ เหมืองแร่ และเหมืองหิน Mining	การผลิต Manufacturing	ไฟฟ้า ก๊าซ ไอน้ำระบบปรับ อากาศ Electricity	จัดหาน้ำ บำบัดน้ำเสีย และประปา Water supply sewerage, waste	การก่อสร้าง Construction	การขายส่ง การขายปลีก การช้อปปิ้ง whole sale&retail	การขนส่ง และ สถานที่เก็บสินค้า Transportation	ที่พักแรมและ บริการด้านอาหาร Accommodation and food service	ข้อมูลข่าวสาร และการสื่อสาร Information and communication	กิจกรรมการเงินและ การประกันภัย Financial intermediation	
<b>ชาย</b>	<b>21,377.1</b>	<b>9,319.9</b>	<b>59.9</b>	<b>2,626.2</b>	<b>78.4</b>	<b>58.6</b>	<b>1,949.5</b>	<b>2,953.2</b>	<b>824.2</b>	<b>729.8</b>	<b>121.1</b>	<b>197.2</b>	<b>MALE</b>
1. ผู้บัญญัติกฎหมาย ข้าราชการระดับอาวุโส และผู้จัดการ	972.6	8.2	2.2	123.0	3.6	6.3	199.2	154.1	28.1	42.6	12.3	44.4	1. Legislators, senior officials and managers
2. ผู้ประกอบวิชาชีพด้านต่างๆ	806.5	2.4	4.1	96.9	6.5	2.7	33.3	38.7	10.2	10.5	54.8	32.0	2. Professionals
3. ผู้ประกอบวิชาชีพด้านเทคนิคสาขาต่างๆ และอาชีพที่เกี่ยวข้อง	692.7	6.6	3.3	184.2	13.5	9.8	50.3	66.4	20.1	10.2	20.9	52.0	3. Technicians and associate professionals
4. เสมียน	388.3	0.7	0.6	62.9	7.5	1.3	5.8	55.3	53.6	16.1	7.0	35.8	4. Clerks
5. พนักงานบริการและพนักงานในร้านค้า และตลาด	2,680.3	4.4	0.7	80.1	3.1	3.0	6.3	1,430.9	11.9	583.4	5.1	8.1	5. Service workers and shop and market sales workers
6. ผู้ปฏิบัติงานที่มีฝีมือในด้านการเกษตร และการประมง	8,666.3	8,581.1	1.0	8.0	2.2	0.5	-	14.3	-	6.6	-	-	6. Skilled agricultural and fishery workers
7. ผู้ปฏิบัติงานด้านความสามารถทางฝีมือ และธุรกิจการค้าที่เกี่ยวข้อง	3,056.3	8.6	6.5	1,095.6	30.0	9.9	1,156.2	550.1	12.3	13.2	16.1	3.3	7. Craft and related trades workers
8. ผู้ปฏิบัติการโรงงานและเครื่องจักร และผู้ปฏิบัติงานด้านการประกอบ	2,180.3	122.4	40.4	805.9	6.9	13.8	99.2	220.1	653.9	12.1	3.2	21.6	8. Plant and machine operators and assemblers
9. อาชีพขั้นพื้นฐานต่างๆ ในด้านการขาย และการให้บริการ	1,918.5	585.6	0.9	168.3	5.1	11.4	399.1	423.4	34.1	35.1	0.9	0.0	9. Elementary occupations
10. คนงานซึ่งไม่ได้จำแนกไว้ในหมวดอื่น	15.3	-	-	1.2	-	-	-	-	-	-	0.8	-	10. Workers not classifiable by occupation
<b>หญิง</b>	<b>17,709.9</b>	<b>6,940.8</b>	<b>14.8</b>	<b>2,664.6</b>	<b>18.7</b>	<b>27.7</b>	<b>369.3</b>	<b>2,903.8</b>	<b>139.7</b>	<b>1,495.5</b>	<b>74.9</b>	<b>258.7</b>	<b>FEMALE</b>
1. ผู้บัญญัติกฎหมาย ข้าราชการระดับอาวุโส และผู้จัดการ	511.8	7.0	0.9	59.3	1.4	1.4	15.8	155.3	13.6	63.7	7.8	36.2	1. Legislators, senior officials and managers
2. ผู้ประกอบวิชาชีพด้านต่างๆ	1,176.8	2.1	-	86.5	2.6	0.8	7.0	52.9	8.3	9.3	22.1	28.2	2. Professionals
3. ผู้ประกอบวิชาชีพด้านเทคนิคสาขาต่างๆ และอาชีพที่เกี่ยวข้อง	803.6	2.4	0.9	154.9	2.9	2.7	12.4	121.6	21.6	32.2	18.6	104.2	3. Technicians and associate professionals
4. เสมียน	866.5	3.2	4.0	174.3	8.9	9.4	22.4	130.0	31.8	29.1	19.2	73.9	4. Clerks
5. พนักงานบริการและพนักงานในร้านค้า และตลาด	3,979.8	2.0	0.2	67.9	1.2	0.9	4.1	2,105.7	17.7	1,265.9	4.5	8.0	5. Service workers and shop and market sales workers
6. ผู้ปฏิบัติงานที่มีฝีมือในด้านการเกษตร และการประมง	6,514.9	6,484.6	-	3.2	-	-	-	11.3	0.6	0.8	-	-	6. Skilled agricultural and fishery workers
7. ผู้ปฏิบัติงานด้านความสามารถทางฝีมือ และธุรกิจการค้าที่เกี่ยวข้อง	1,042.4	5.2	0.3	890.3	0.4	1.6	65.1	43.0	0.5	9.1	0.1	-	7. Craft and related trades workers
8. ผู้ปฏิบัติการโรงงานและเครื่องจักร และผู้ปฏิบัติงานด้านการประกอบ	993.2	1.7	6.4	928.4	0.3	0.6	0.9	7.7	33.7	1.3	-	-	8. Plant and machine operators and assemblers
9. อาชีพขั้นพื้นฐานต่างๆ ในด้านการขาย และการให้บริการ	1,806.9	432.6	2.1	297.4	1.1	10.3	241.6	276.3	12.0	84.3	2.5	7.7	9. Elementary occupations
10. คนงานซึ่งไม่ได้จำแนกไว้ในหมวดอื่น	14.0	-	-	2.4	-	-	-	-	-	-	-	0.5	10. Workers not classifiable by occupation

ตารางที่ 8 จำนวนผู้มีงานทำ จำแนกตามอาชีพ อุตสาหกรรม และ เพศ ทั้งราชอาณาจักร  
TABLE 8 EMPLOYED PERSONS OCCUPATION INDUSTRY AND SEX , WHOLE KINGDOM

ไตรมาสที่ 4/2556 : Quarter 4/2013

หน่วยนับพัน : In Thousands

อาชีพ	อุตสาหกรรม (ต่อ) Industry (Contd.)											OCCUPATION
	กิจกรรมอสังหาริมทรัพย์ Real estate activities	กิจกรรมทางวิชาชีพ วิทย์และเทคโนโลยี Professional, scientific technical activities	การบริหารสนับสนุน และป้องกันประเทศ Administrative support service activities	การบริหารราชการ ป้องกันประเทศ Public administration defence	การศึกษา Education	กิจกรรมด้านสุขภาพ งานสังคมสงเคราะห์ Health and social work	ศิลปะ ความบันเทิง และนันทนาการ Art, entertainment	บริการด้านอื่นๆ Other service	งานในครัวเรือน ส่วนบุคคล Activities of household	กิจกรรมของ องค์กร Extra-territorial	ไม่ทราบ Unknown	
<b>ชาย</b>	54.5	138.8	209.5	1,048.5	416.1	154.9	122.6	260.7	36.0	1.0	16.7	<b>MALE</b>
1. ผู้บัญญัติกฎหมาย ข้าราชการระดับอาวุโส และผู้จัดการ	11.5	8.2	12.1	263.2	32.2	8.1	8.3	4.5	-	-	0.5	1. Legislators, senior officials and managers
2. ผู้ประกอบวิชาชีพด้านต่างๆ	2.4	59.4	3.0	115.0	264.9	38.0	26.6	2.5	-	-	2.4	2. Professionals
3. ผู้ประกอบวิชาชีพด้านเทคนิคสาขาต่างๆ และอาชีพที่เกี่ยวข้อง	8.3	28.0	11.8	139.7	8.4	28.8	18.8	10.1	-	-	1.6	3. Technicians and associate professionals
4. เสมียน	5.0	7.1	15.8	80.4	13.8	11.0	6.9	0.7	-	0.8	0.5	4. Clerks
5. พนักงานบริการและพนักงานในร้านค้า และตลาด	16.6	2.5	115.7	193.4	70.2	40.7	27.8	73.0	3.4	0.1	-	5. Service workers and shop and market sales workers
6. ผู้ปฏิบัติงานที่มีฝีมือในด้านการเกษตร และการประมง	1.5	8.2	3.6	18.9	5.8	3.8	7.8	0.1	3.1	-	-	6. Skilled agricultural and fishery workers
7. ผู้ปฏิบัติงานด้านความสามารถทางฝีมือ และธุรกิจการค้าที่เกี่ยวข้อง	3.4	12.4	9.5	41.8	3.6	5.6	1.6	75.5	-	0.2	0.9	7. Craft and related trades workers
8. ผู้ปฏิบัติการโรงงานและเครื่องจักร และผู้ปฏิบัติงานด้านการประกอบ	0.5	9.8	22.5	91.6	13.9	14.7	3.6	4.5	18.4	-	1.4	8. Plant and machine operators and assemblers
9. อาชีพขั้นพื้นฐานต่างๆ ในด้านการขาย และการให้บริการ	5.3	3.3	15.0	101.3	3.3	4.3	21.1	89.8	11.1	-	-	9. Elementary occupations
10. คนงานซึ่งมิได้จำแนกไว้ในหมวดอื่น	-	-	0.5	3.3	-	-	-	-	-	-	9.5	10. Workers not classifiable by occupation
<b>หญิง</b>	73.6	129.0	162.7	557.7	756.4	491.5	100.5	355.3	154.2	1.2	19.4	<b>FEMALE</b>
1. ผู้บัญญัติกฎหมาย ข้าราชการระดับอาวุโส และผู้จัดการ	16.8	6.6	8.7	73.2	14.3	10.2	1.6	16.1	-	-	1.9	1. Legislators, senior officials and managers
2. ผู้ประกอบวิชาชีพด้านต่างๆ	4.0	41.0	7.8	120.3	595.1	171.4	12.6	2.9	-	0.3	1.5	2. Professionals
3. ผู้ประกอบวิชาชีพด้านเทคนิคสาขาต่างๆ และอาชีพที่เกี่ยวข้อง	15.2	46.3	11.7	98.0	18.3	114.7	6.5	13.6	-	0.9	4.1	3. Technicians and associate professionals
4. เสมียน	7.9	21.2	35.2	182.6	49.2	47.5	11.8	3.1	-	-	2.1	4. Clerks
5. พนักงานบริการและพนักงานในร้านค้า และตลาด	18.3	2.5	35.6	31.5	49.9	110.8	23.0	174.1	56.1	-	-	5. Service workers and shop and market sales workers
6. ผู้ปฏิบัติงานที่มีฝีมือในด้านการเกษตร และการประมง	-	3.6	2.0	2.9	4.6	0.2	0.9	0.1	0.1	-	-	6. Skilled agricultural and fishery workers
7. ผู้ปฏิบัติงานด้านความสามารถทางฝีมือ และธุรกิจการค้าที่เกี่ยวข้อง	-	1.0	-	1.1	0.3	0.4	-	23.8	-	-	0.3	7. Craft and related trades workers
8. ผู้ปฏิบัติการโรงงานและเครื่องจักร และผู้ปฏิบัติงานด้านการประกอบ	0.2	1.3	1.8	1.4	-	4.4	1.1	1.9	-	-	-	8. Plant and machine operators and assemblers
9. อาชีพขั้นพื้นฐานต่างๆ ในด้านการขาย และการให้บริการ	11.1	5.4	59.7	44.9	24.8	31.7	43.0	119.6	98.0	-	0.9	9. Elementary occupations
10. คนงานซึ่งมิได้จำแนกไว้ในหมวดอื่น	-	0.2	0.3	1.8	-	0.3	-	-	-	-	8.6	10. Workers not classifiable by occupation

ตารางที่ 8 จำนวนผู้มีงานทำ จำแนกตามอาชีพ อุตสาหกรรม เพศ และเขตการปกครอง ทั้งราชอาณาจักร

TABLE 8 EMPLOYED PERSONS BY OCCUPATION INDUSTRY SEX AND AREA , WHOLE KINGDOM

ไตรมาสที่ 4/2556 : Quarter 4/2013

ในเขตเทศบาล MUNICIPAL AREA

หน่วยเป็นพัน : In Thousands

อาชีพ	อุตสาหกรรม Industry												OCCUPATION
	รวม	เกษตรกรรม	การทำเหมืองแร่	การผลิต	ไฟฟ้า ก๊าซ	จัดหาน้ำ บำบัดน้ำเสีย	การก่อสร้าง	การขายส่ง	การขนส่ง และ	ที่พักแรมและ	ข้อมูลข่าวสาร	การเงินและ	
	Total	Agriculture	Mining	Manufacturing	Electricity	Water supply	Construction	การขายปลีก	สถานที่เก็บสินค้า	บริการด้านอาหาร	และการสื่อสาร	การประกันภัย	
		และการประมง	และเหมืองหิน		อากาศ	sewerage, waste	การชื้อขายยนต์	Transportation	Accommodation	Information	Financial	intermediation	
ยอดรวม	13,136.6	2,031.2	18.5	2,356.8	44.3	37.5	732.2	2,875.9	584.6	1,317.8	148.2	310.8	TOTAL
ชาย	6,929.5	1,193.1	16.4	1,200.5	33.9	25.4	613.0	1,444.4	485.1	474.1	92.0	141.1	MALE
1. ผู้บัญญัติกฎหมาย ข้าราชการระดับอาวุโส	491.2	2.1	1.9	74.8	2.7	4.5	84.8	111.9	23.0	30.7	11.1	37.0	1. Legislators, senior officials
และผู้จัดการ													and managers
2. ผู้ประกอบวิชาชีพด้านต่างๆ	503.6	0.8	2.6	60.0	4.2	1.6	24.8	32.9	7.8	8.8	43.2	29.4	2. Professionals
3. ผู้ประกอบวิชาชีพด้านเทคนิคสาขาต่างๆ	407.9	2.4	1.4	102.7	6.5	4.7	33.6	41.8	15.9	6.1	13.7	33.6	3. Technicians and associate
และอาชีพที่เกี่ยวข้อง													professionals
4. เสมียน	229.4	0.4	0.6	34.9	3.0	1.1	4.8	35.7	33.1	10.9	6.4	21.2	4. Clerks
5. พนักงานบริการและพนักงานในร้านค้า	1,447.0	2.3	0.6	38.9	2.3	1.3	2.9	734.7	8.3	375.4	3.5	4.3	5. Service workers and shop and market
และตลาด													sales workers
6. ผู้ปฏิบัติงานที่มีฝีมือในด้านการเกษตร	1,114.4	1,087.3	0.0	0.8	0.6	0.2	-	3.3	-	3.1	-	-	6. Skilled agricultural and fishery
และการประมง													workers
7. ผู้ปฏิบัติงานด้านความสามารถทางฝีมือ	1,196.1	1.6	2.8	477.2	10.0	4.1	348.1	234.7	9.4	10.3	10.3	2.8	7. Craft and related trades
และธุรกิจการค้าที่เกี่ยวข้อง													workers
8. ผู้ปฏิบัติการโรงงานและเครื่องจักร	980.5	17.7	6.4	343.1	3.3	4.0	22.5	87.4	373.4	8.1	2.0	12.8	8. Plant and machine operators
และผู้ปฏิบัติงานด้านการประกอบ													and assemblers
9. อาชีพขั้นพื้นฐานต่างๆ ในด้านการขาย	546.7	78.5	0.2	66.9	1.4	3.9	91.6	162.2	14.2	20.7	0.9	0.0	9. Elementary occupations
และการให้บริการ													
10. คนงานซึ่งมิได้จำแนกไว้ในหมวดอื่น	12.8	-	-	1.1	-	-	-	-	-	-	0.8	-	10. Workers not classifiable by occupation

ตารางที่ 8 จำนวนผู้จ้างงานทำ จำแนกตามอาชีพ และอุตสาหกรรม ทั้งราชอาณาจักร  
TABLE 8 EMPLOYED PERSONS OCCUPATION INDUSTRY AND AERA , WHOLE KINGDOM

ไตรมาสที่ 4/2556 : Quarter 4/2013

ในเขตเทศบาล MUNICIPAL AREA

หน่วยเป็นคน : person

อาชีพ	อุตสาหกรรม Industry												OCCUPATION
	รวม	เกษตรกรรม	การทำเหมืองแร่	การผลิต	ไฟฟ้า ก๊าซ	จัดหาน้ำ บำบัดน้ำเสีย	การก่อสร้าง	การขายส่ง	การขนส่ง และ	ที่พักแรมและ	ข้อมูลข่าวสาร	การเงินและ	
	Total	Agriculture	Mining	Manufacturing	Electricity	Water supply	Construction	การขายปลีก	สถานที่เก็บสินค้า	บริการด้านอาหาร	และการสื่อสาร	การประกันภัย	
		และการประมง	และเหมืองหิน		อากาศ	sewerage, waste	การช้อปปิ้ง	Transportation	Accommodation	Information	Financial	intermediation	
หญิง	6,207.2	838.1	2.1	1,156.3	10.4	12.1	119.2	1,431.6	99.5	843.7	56.1	169.8	FEMALE
1. ผู้บัญญัติกฎหมาย ข้าราชการระดับอาวุโส	315.2	1.2	0.6	40.2	0.8	1.1	7.2	103.8	11.0	38.9	6.4	31.1	1. Legislators, senior officials
และผู้จัดการ													and managers
2. ผู้ประกอบวิชาชีพด้านต่างๆ	631.3	0.7	-	58.5	1.7	0.8	4.8	41.1	8.0	7.5	18.7	22.6	2. Professionals
3. ผู้ประกอบวิชาชีพด้านเทคนิคสาขาต่างๆ	475.8	1.5	0.2	86.2	1.6	1.7	6.6	81.4	15.8	16.9	14.5	58.4	3. Technicians and associate
และอาชีพที่เกี่ยวข้อง													professionals
4. เสมียน	472.4	1.3	0.5	75.4	5.3	4.7	17.2	74.0	22.1	21.9	9.4	48.4	4. Clerks
5. พนักงานบริการและพนักงานในร้านค้า	2,042.1	1.8	0.2	38.7	0.5	0.6	2.7	991.6	14.1	712.8	4.5	5.1	5. Service workers and shop and market
และตลาด													sales workers
6. ผู้ปฏิบัติงานที่มีฝีมือในด้านการเกษตร	781.9	771.7	-	1.0	-	-	-	4.6	0.3	0.7	-	-	6. Skilled agricultural and fishery
และการประมง													workers
7. ผู้ปฏิบัติงานด้านความสามารถทางฝีมือ	404.2	1.5	-	334.9	-	0.7	28.4	21.4	0.5	4.6	0.1	-	7. Craft and related trades
และธุรกิจการค้าที่เกี่ยวข้อง													workers
8. ผู้ปฏิบัติการโรงงานและเครื่องจักร	434.9	-	0.3	402.2	0.3	0.2	0.5	4.7	19.8	1.3	-	-	8. Plant and machine operators
และผู้ปฏิบัติงานด้านการประกอบ													and assemblers
9. อาชีพขั้นพื้นฐานต่างๆ ในด้านการขาย	640.0	58.3	0.3	119.0	0.2	2.3	51.8	109.2	8.1	39.3	2.5	3.8	9. Elementary occupations
และการให้บริการ													
10. คนงานซึ่งมิได้จำแนกไว้ในหมวดอื่น	9.3	-	-	0.2	-	-	-	-	-	-	-	0.5	10. Workers not classifiable by occupation

ตารางที่ 8 จำนวนผู้มีงานทำ จำแนกตามอาชีพ อุตสาหกรรม เพศ และเขตการปกครอง ทวีราชอาณาจักร

TABLE 8 EMPLOYED PERSONS BY OCCUPATION INDUSTRY SEX AND AREA , WHOLE KINGDOM

ไตรมาสที่ 4/2556 : Quarter 4/2013

ในเขตเทศบาล MUNICIPAL AREA

หน่วยเป็นพัน : In Thousands

อาชีพ	อุตสาหกรรม (ต่อ) Industry (Contd.)											OCCUPATION
	กิจกรรมอสังหาริมทรัพย์	กิจกรรมทางวิชาชีพวิทย์และเทคโนโลยี	การบริหารสนับสนุนและป้องกันประเทศ	การบริหารราชการป้องกันประเทศ	การศึกษา	กิจกรรมด้านสุขภาพงานสังคมสงเคราะห์	ศิลปะ ความบันเทิงและนันทนาการ	บริการด้านอื่นๆ	งานในครัวเรือนส่วนบุคคล	กิจกรรมขององค์กร	ไม่ทราบ	
	Real estate activities	Professional, scientific and technical activities	Administrative and support service activities	Public administration defence	Education	Health and social work	Art, entertainment	Other service	Activities of household	Extra-territorial	Unknown	
ยอดรวม	99.2	207.0	253.7	696.1	523.5	308.9	90.1	347.5	120.0	2.0	30.8	TOTAL
ชาย	43.2	107.1	141.8	434.7	196.9	72.5	49.2	129.7	20.5	0.8	14.3	MALE
1. ผู้บัญญัติกฎหมาย ข้าราชการระดับอาวุโสและผู้จัดการ	10.1	7.4	10.5	51.2	16.1	3.6	4.8	2.6	-	-	0.5	1. Legislators, senior officials and managers
2. ผู้ประกอบวิชาชีพด้านต่างๆ	1.6	53.1	2.6	67.2	126.1	23.4	9.8	2.0	-	-	1.8	2. Professionals
3. ผู้ประกอบวิชาชีพด้านเทคนิคสาขาต่างๆ และอาชีพที่เกี่ยวข้อง	5.2	23.3	9.8	68.4	7.2	14.4	11.7	3.8	-	-	1.6	3. Technicians and associate professionals
4. เสมียน	4.2	6.7	12.4	38.1	6.8	4.3	2.8	0.7	-	0.8	0.4	4. Clerks
5. พนักงานบริการและพนักงานในร้านค้าและตลาด	13.6	2.0	77.2	95.8	25.3	15.5	10.0	31.7	1.7	0.1	-	5. Service workers and shop and market sales workers
6. ผู้ปฏิบัติงานที่มีฝีมือในด้านการเกษตรและการประมง	0.5	1.7	1.4	8.0	2.0	0.6	4.1	-	0.9	-	-	6. Skilled agricultural and fishery workers
7. ผู้ปฏิบัติงานด้านความสามารถทางฝีมือและธุรกิจการค้าที่เกี่ยวข้อง	3.1	6.4	7.0	17.5	2.2	3.5	0.5	44.1	-	-	0.9	7. Craft and related trades workers
8. ผู้ปฏิบัติการโรงงานและเครื่องจักรและผู้ปฏิบัติงานด้านการประกอบ	0.5	4.9	14.2	47.0	10.1	5.0	1.2	3.3	12.6	-	1.2	8. Plant and machine operators and assemblers
9. อาชีพขั้นพื้นฐานต่างๆ ในด้านการขายและการให้บริการ	4.6	1.6	6.2	39.0	1.2	2.2	4.4	41.6	5.4	-	-	9. Elementary occupations
10. คนงานซึ่งมิได้จำแนกไว้ในหมวดอื่น	-	-	0.5	2.4	-	-	-	-	-	-	8.0	10. Workers not classifiable by occupation

ตารางที่ 8 จำนวนผู้มีงานทำ จำแนกตามอาชีพ และอุตสาหกรรม ทัวราชอาณาจักร

TABLE 8 EMPLOYED PERSONS OCCUPATION INDUSTRY AND AREA , WHOLE KINGDOM

ไตรมาสที่ 4/2556 : Quarter 4/2013

ในเขตเทศบาล MUNICIPAL AREA

หน่วยเป็นคน : person

อาชีพ	อุตสาหกรรม (ต่อ) Industry (Contd.)											OCCUPATION
	กิจกรรมอสังหาริมทรัพย์	กิจกรรมทางวิชาชีพวิทย์และเทคโนโลยี	การบริหารสนับสนุนและป้องกันประเทศ	การบริหารราชการป้องกันประเทศ	การศึกษา	กิจกรรมด้านสุขภาพงานสังคมสงเคราะห์	ศิลปะ ความบันเทิงและนันทนาการ	บริการด้านอื่นๆ	งานในครัวเรือนส่วนบุคคล	กิจกรรมขององค์กร	ไม่ทราบ	
	Real estate activities	Professional, scientific technical activities	Administrative support service activities	Public administration defence	Education	Health and social work	Art entertainment	Other service	Activities of household	Extra-territorial	Unknown	
หญิง	56.0	99.9	112.0	261.5	326.7	236.5	40.9	217.8	99.5	1.2	16.6	FEMALE
1. ผู้บัญญัติกฎหมาย ข้าราชการระดับอาวุโสและผู้จัดการ	11.6	5.5	6.9	22.7	8.1	4.7	0.7	10.8	-	-	1.9	1. Legislators, senior officials and managers
2. ผู้ประกอบวิชาชีพด้านต่างๆ	1.3	33.4	6.0	66.0	252.6	100.4	3.6	1.9	-	0.3	1.5	2. Professionals
3. ผู้ประกอบวิชาชีพด้านเทคนิคสาขาต่างๆ และอาชีพที่เกี่ยวข้อง	11.8	37.2	9.4	44.6	11.6	59.3	5.1	7.2	-	0.9	4.1	3. Technicians and associate professionals
4. เสมียน	4.7	17.0	27.1	92.6	21.7	19.6	5.5	2.3	-	-	1.8	4. Clerks
5. พนักงานบริการและพนักงานในร้านค้าและตลาด	16.7	2.2	22.1	9.0	21.7	39.6	10.9	106.5	40.8	-	-	5. Service workers and shop and market sales workers
6. ผู้ปฏิบัติงานที่มีฝีมือในด้านการเกษตรและการประมง	-	0.3	1.4	0.4	0.4	0.2	0.8	0.1	0.1	-	-	6. Skilled agricultural and fishery workers
7. ผู้ปฏิบัติงานด้านความสามารถทางฝีมือและธุรกิจการค้าที่เกี่ยวข้อง	-	0.8	-	0.5	-	0.1	-	11.0	-	-	-	7. Craft and related trades workers
8. ผู้ปฏิบัติการโรงงานและเครื่องจักรและผู้ปฏิบัติงานด้านการประกอบ	-	1.3	0.2	0.6	-	1.1	1.1	1.3	-	-	-	8. Plant and machine operators and assemblers
9. อาชีพขั้นพื้นฐานต่างๆ ในด้านการขายและการให้บริการ	9.9	2.2	38.6	23.6	10.7	11.2	13.2	76.7	58.6	-	0.9	9. Elementary occupations
10. คนงานซึ่งมิได้จำแนกไว้ในหมวดอื่น	-	-	0.3	1.6	-	0.3	-	-	-	-	6.4	10. Workers not classifiable by occupation



ตารางที่ 8 จำนวนผู้มีงานทำ จำแนกตามอาชีพ อุตสาหกรรม เพศ และเขตการปกครอง ทั้งราชอาณาจักร

TABLE 8 EMPLOYED PERSONS BY OCCUPATION INDUSTRY SEX AND AREA, WHOLE KINGDOM

ไตรมาสที่ 4/2556 : Quarter 4/2013

นอกเขตเทศบาล NON-MUNICIPAL AREA

หน่วยเป็นพัน : In Thousands

อาชีพ	อุตสาหกรรม Industry												OCCUPATION
	รวม	เกษตรกรรม	การทำเหมืองแร่	การผลิต	ไฟฟ้า ก๊าซ	จัดหาน้ำ บำบัดน้ำเสีย	การก่อสร้าง	การขายส่ง	การขนส่ง และ	ที่พักแรมและ	ข้อมูลข่าวสาร	การเงินและ	
	Total	Agriculture	Mining	Manufacturing	Electricity	Water supply	Construction	การขายปลีก	สถานที่เก็บสินค้า	บริการด้านอาหาร	และการสื่อสาร	การประกันภัย	
		และการประมง	และเหมืองหิน		อากาศ	sewerage, waste	การชื้อมยานยนต์	Transportation	Accommodation	Information	Financial	Intermedation	
ยอดรวม	25,950.4	14,229.5	56.1	2,934.0	52.9	48.8	1,586.7	2,981.0	379.3	907.6	47.8	145.0	TOTAL
ชาย	14,447.7	8,126.8	43.4	1,425.7	44.5	33.2	1,336.5	1,508.8	339.1	255.7	29.1	56.1	MALE
1. ผู้บัญญัติกฎหมาย ข้าราชการระดับอาวุโส และผู้จัดการ	481.3	6.0	0.3	48.2	1.0	1.8	114.4	42.3	5.1	11.8	1.2	7.4	1. Legislator, senior officials and manage
2. ผู้ประกอบวิชาชีพด้านต่างๆ	302.8	1.6	1.5	36.9	2.4	1.1	8.6	5.8	2.4	1.7	11.6	2.7	2. Professionals
3. ผู้ประกอบวิชาชีพด้านเทคนิคสาขาต่างๆ และอาชีพที่เกี่ยวข้อง	284.9	4.2	1.9	81.5	7.0	5.1	16.7	24.6	4.2	4.1	7.2	18.4	3. Technicians and associate professionals
4. เสมียน	158.9	0.3	-	28.0	4.4	0.2	1.0	19.5	20.5	5.2	0.6	14.5	4. Clerks
5. พนักงานบริการและพนักงานในร้านค้า และตลาด	1,233.3	2.1	0.2	41.2	0.8	1.7	3.5	696.2	3.6	208.0	1.6	3.9	5. Service workers and shop and market sales workers
6. ผู้ปฏิบัติงานที่มีฝีมือในด้านการเกษตร และการประมง	7,552.0	7,493.8	1.0	7.2	1.6	0.4	-	11.1	-	3.5	-	-	6. Skilled agricultural and fishery workers
7. ผู้ปฏิบัติงานด้านความสามารถทางฝีมือ และธุรกิจการค้าที่เกี่ยวข้อง	1,860.2	7.0	3.8	618.5	20.0	5.8	808.2	315.4	2.9	3.0	5.8	0.5	7. Craftsmen and related trades workers
8. ผู้ปฏิบัติการโรงงานและเครื่องจักร และผู้ปฏิบัติงานด้านการประกอบ	1,199.8	104.7	34.0	462.8	3.6	9.8	76.8	132.8	280.5	4.0	1.2	8.9	8. Plant and machine operators and assemblers
9. อาชีพขั้นพื้นฐานต่างๆ ในด้านการขาย และการให้บริการ	1,371.8	507.1	0.8	101.4	3.6	7.5	307.4	261.2	19.8	14.5	-	-	9. Elementary occupations
10. คนงานซึ่งมิได้จำแนกไว้ในหมวดอื่น	2.6	-	-	0.1	-	-	-	-	-	-	-	-	10. Workers not classifiable by occupation

ตารางที่ 8 จำนวนผู้จ้างงานทำ จำแนกตามอาชีพ และอุตสาหกรรม ทั้งราชอาณาจักร  
TABLE 8 EMPLOYED PERSONS OCCUPATION INDUSTRY AND AREA , WHOLE KINGDOM

ไตรมาสที่ 4/2556 : Quarter 4/2013

นอกเขตเทศบาล NON-MUNICIPAL AREA

หน่วยเป็นพัน : In Thousands

อาชีพ	อุตสาหกรรม Last Industry												OCCUPATION	
	รวม	เกษตรกรรม	การทำเหมืองแร่	การผลิต	ไฟฟ้า ก๊าซ	จัดหาน้ำ	บำบัดน้ำเสีย	การก่อสร้าง	การขายส่ง	การขนส่ง และ	ที่พักแรมและ	ข้อมูลข่าวสาร		กิจกรรมการเงินและ
		การป่าไม้	เหมืองหิน	ไอ้่น้ำระบบปรับ	อากาศ	Water supply	Construction	การขายปลีก	สถานที่เก็บสินค้า	บริการด้านอาหาร	และการสื่อสาร	การประกันภัย		
	Total	Agriculture	Mining	Manufacturing	Electricity	sewerage, waste	whole sale&retail	Transportation and storage	Accommodation and food service	Information communication	Financial intermedation			
หญิง	11,502.7	6,102.7	12.7	1,508.3	8.4	15.6	250.1	1,472.2	40.2	651.9	18.8	88.9	FEMALE	
1. ผู้บัญญัติกฎหมาย ข้าราชการระดับอาวุโส และผู้จัดการ	196.6	5.8	0.3	19.1	0.5	0.3	8.7	51.5	2.6	24.9	1.4	5.1	1. Legislator, senior officials and manage	
2. ผู้ประกอบวิชาชีพด้านต่างๆ	545.5	1.4	-	27.9	1.0	-	2.2	11.8	0.3	1.8	3.4	5.6	2. Professionals	
3. ผู้ประกอบวิชาชีพด้านเทคนิคสาขาต่างๆ และอาชีพที่เกี่ยวข้อง	327.8	0.8	0.8	68.7	1.3	1.0	5.8	40.3	5.8	15.4	4.1	45.8	3. Technicians and associate professionals	
4. เสมียน	394.1	1.9	3.5	98.9	3.7	4.7	5.1	55.9	9.6	7.2	9.9	25.5	4. Clerks	
5. พนักงานบริการและพนักงานในร้านค้า และตลาด	1,937.7	0.1	-	29.2	0.7	0.4	1.4	1,114.1	3.6	553.1	-	2.9	5. Service workers and shop and market sales workers	
6. ผู้ปฏิบัติงานที่มีฝีมือในด้านการเกษตร และการประมง	5,733.0	5,712.9	-	2.3	-	-	-	6.8	0.3	0.1	-	-	6. Skilled agricultural and fishery workers	
7. ผู้ปฏิบัติงานด้านความสามารถทางฝีมือ และธุรกิจการค้าที่เกี่ยวข้อง	638.2	3.7	0.3	555.5	0.4	1.0	36.8	21.6	-	4.5	-	-	7. Craftsmen and related trades workers	
8. ผู้ปฏิบัติการโรงงานและเครื่องจักร และผู้ปฏิบัติงานด้านการประกอบ	558.3	1.7	6.1	526.2	-	0.4	0.4	3.0	14.0	0.1	-	-	8. Plant and machine operators and assemblers	
9. อาชีพขั้นพื้นฐานต่างๆ ในด้านการขาย และการให้บริการ	1,166.9	374.3	1.8	178.5	0.9	8.0	189.8	167.2	3.9	45.0	-	4.0	9. Elementary occupations	
10. คนงานซึ่งมิได้จำแนกไว้ในหมวดอื่น	4.7	-	-	2.2	-	-	-	-	-	-	-	-	10. Workers not classifiable by occupation	

ตารางที่ 8 จำนวนผู้มีงานทำ จำแนกตามอาชีพ อุตสาหกรรม เพศ และ เขตการปกครอง ทั้งราชอาณาจักร

TABLE 8 EMPLOYED PERSONS BY OCCUPATION INDUSTRY SEX AND AREA , WHOLE KINGDOM

ไตรมาสที่ 4/2556 : Quarter 4/2013

นอกเขตเทศบาล NON-MUNICIPAL AREA

หน่วยเป็นพัน : In Thousands

อาชีพ	อุตสาหกรรม (ต่อ) Industry (Contd.)											OCCUPATION
	กิจกรรมอสังหาริมทรัพย์	กิจกรรมทางวิชาชีพวิทย์และเทคโนโลยี	การบริหารสนับสนุนและป้องกันประเทศ	การบริหารราชการป้องกันประเทศ	การศึกษา	กิจกรรมด้านสุขภาพงานสังคมสงเคราะห์	ศิลปะ ความบันเทิงและนันทนาการ	บริการด้านอื่นๆ	งานในครัวเรือนส่วนบุคคล	กิจกรรมขององค์กร	ไม่ทราบ	
	Real estate activities	Professional, scientific and technical activities	Administrative and support service activities	Public administration defence	Education	Health and social work	Art, entertainment	Other service	Activities of household	Extra-territorial	Unknown	
ยอดรวม	28.9	60.9	118.5	910.1	649.0	337.5	133.0	268.5	70.2	0.2	5.3	TOTAL
ชาย	11.3	31.7	67.7	613.8	219.2	82.4	73.4	131.0	15.5	0.2	2.5	MALE
1. ผู้บัญญัติกฎหมาย ข้าราชการระดับอาวุโสและผู้จัดการ	1.4	0.9	1.7	212.0	16.1	4.5	3.5	1.9	-	-	-	1. Legislators, senior officials and managers
2. ผู้ประกอบวิชาชีพด้านต่างๆ	0.8	6.3	0.4	47.8	138.9	14.6	16.9	0.5	-	-	0.6	2. Professionals
3. ผู้ประกอบวิชาชีพด้านเทคนิคสาขาต่างๆ และอาชีพที่เกี่ยวข้อง	3.1	4.7	2.0	71.3	1.1	14.5	7.2	6.3	-	-	-	3. Technicians and associate professionals
4. เสมียน	0.8	0.3	3.4	42.3	7.0	6.7	4.2	-	-	-	0.1	4. Clerks
5. พนักงานบริการและพนักงานในร้านค้าและตลาด	3.0	0.5	38.5	97.6	44.9	25.2	17.9	41.3	1.8	-	-	5. Service workers and shop and market sales workers
6. ผู้ปฏิบัติงานที่มีฝีมือในด้านการเกษตรและการประมง	1.1	6.5	2.2	10.8	3.8	3.2	3.6	0.1	2.2	-	-	6. Skilled agricultural and fishery workers
7. ผู้ปฏิบัติงานด้านความสามารถทางฝีมือและธุรกิจการค้าที่เกี่ยวข้อง	0.4	6.0	2.6	24.3	1.4	2.1	1.1	31.5	-	0.2	-	7. Craft and related trades workers
8. ผู้ปฏิบัติการโรงงานและเครื่องจักรและผู้ปฏิบัติงานด้านการประกอบ	-	5	8	45	4	10	2	1	6	-	0	8. Plant and machine operators and assemblers
9. อาชีพขั้นพื้นฐานต่างๆ ในด้านการขายและการให้บริการ	0.8	1.7	8.8	62.3	2.1	2.1	16.7	48.2	5.7	-	-	9. Elementary occupations
10. คนงานซึ่งมิได้จำแนกไว้ในหมวดอื่น	-	-	-	1.0	-	-	-	-	-	-	1.5	10. Workers not classifiable by occupation

ตารางที่ 8 จำนวนผู้จ้างทำ จำแนกตามอาชีพ และอุตสาหกรรม ทั้งราชอาณาจักร  
TABLE 8 EMPLOYED PERSONS OCCUPATION INDUSTRY AND AREA , WHOLE KINGDOM

ไตรมาสที่ 4/2556 : Quarter 4/2013

นอกเขตเทศบาล NON-MUNICIPAL AREA

หน่วยเป็นพัน : In Thousands

อาชีพ	อุตสาหกรรม (ต่อ) Industry (Contd.)												OCCUPATION
	กิจกรรมอสังหาริมทรัพย์	กิจกรรมทางวิชาชีพวิทย์และเทคโนโลยี	การบริหารสนับสนุนและป้องกันประเทศ	การบริหารราชการป้องกันประเทศ	การศึกษา	กิจกรรมด้านสุขภาพงานสังคมสงเคราะห์	ศิลปะ ความบันเทิงและนันทนาการ	บริการด้านอื่นๆ	งานในครัวเรือนส่วนบุคคล	กิจกรรมขององค์กร	ไม่ทราบ		
	Real estate activities	Professional, scientific technical activities	Administrative support service activities	Public administration defence	Education	Health and social work	Art entertainment	Other service	Activities of household	Extra-territorial	Unknown		
หญิง	17.6	29.1	50.7	296.2	429.8	255.1	59.5	137.5	54.7	-	2.8	FEMALE	
1. ผู้บัญญัติกฎหมาย ข้าราชการระดับอาวุโสและผู้จัดการ	5.2	1.0	1.9	50.5	6.2	5.5	0.9	5.3	-	-	-	1. Legislators, senior officials and managers	
2. ผู้ประกอบวิชาชีพด้านต่างๆ	2.7	7.7	1.8	54.3	342.5	71.0	9.0	1.0	-	-	-	2. Professionals	
3. ผู้ประกอบวิชาชีพด้านเทคนิคสาขาต่างๆ และอาชีพที่เกี่ยวข้อง	3.4	9.2	2.2	53.4	6.7	55.5	1.4	6.4	-	-	-	3. Technicians and associate professionals	
4. เสมียน	3.2	4.2	8.1	90.0	27.6	27.8	6.3	0.7	-	-	0.4	4. Clerks	
5. พนักงานบริการและพนักงานในร้านค้าและตลาด	1.7	0.2	13.4	22.5	28.2	71.2	12.1	67.6	15.3	-	-	5. Service workers and shop and market sales workers	
6. ผู้ปฏิบัติงานที่มีฝีมือในด้านการเกษตรและการประมง	-	3.3	0.6	2.5	4.3	-	0.1	-	-	-	-	6. Skilled agricultural and fishery workers	
7. ผู้ปฏิบัติงานด้านความสามารถทางฝีมือและธุรกิจการค้าที่เกี่ยวข้อง	-	0.2	-	0.6	0.3	0.3	-	12.8	-	-	0.3	7. Craft and related trades workers	
8. ผู้ปฏิบัติการโรงงานและเครื่องจักรและผู้ปฏิบัติงานด้านการประกอบ	0.2	-	1.5	0.8	-	3.3	-	0.6	-	-	-	8. Plant and machine operators and assemblers	
9. อาชีพขั้นพื้นฐานต่างๆ ในด้านการขายและการให้บริการ	1.2	3.2	21.2	21.3	14.1	20.5	29.8	43.0	39.4	-	-	9. Elementary occupations	
10. คนงานซึ่งมิได้จำแนกไว้ในหมวดอื่น	-	0.2	-	0.2	-	-	-	-	-	-	2.1	10. Workers not classifiable by occupation	

ตารางที่ 9 จำนวนผู้มีงานทำ จำแนกตามอาชีพ จำนวนชั่วโมงทำงานต่อสัปดาห์ การมีเวลาเหลือพอและต้องการทำงานเพิ่มขึ้น ทวีราชอาณาจักร

TABLE 9 EMPLOYED PERSONS BY OCCUPATION, HOURS WORKED PER WEEK, AVAILABILITY FOR ADDITIONAL WORK , WHOLE KINGDOM

ไตรมาสที่ 4/2556 : Quarter 4/2013

หน่วยเป็นพัน : In Thousands

จำนวนชั่วโมงทำงาน และ การมีเวลาเหลือพอ และต้องการทำงานเพิ่มขึ้น	รวม Total	อาชีพ Occupation										HOURS WORKED, AND AVAILABILITY FOR ADDITIONAL WORK
		ผู้บัญญัติกฎหมาย และ ผู้จัดการ Legislators & Managers	วิชาชีพ ด้านต่างๆ Profes- sional	วิชาชีพ ด้านเทคนิค Technicians	เสมียน Clerks	พนักงาน บริการ Workers	ด้านการเกษตร และประมง & Fishery	ด้านความ สามารถทางฝีมือ & related trades	ผู้ปฏิบัติงาน โรงงานเครื่องจักร Plant & Machine operators	อาชีพพื้น ฐานต่างๆ Elementary occupations	คนงานซึ่งมิ ได้จำแนกไว้ ในหมวดอื่น Not classifiable	
ยอดรวม	39,087.0	1,484.4	1,983.2	1,496.3	1,254.9	6,660.2	15,181.2	4,098.7	3,173.5	3,725.4	29.4	TOTAL
มี	483.2	7.7	3.8	2.4	1.6	26.9	283.6	42.5	11.3	103.5	-	Available
ไม่มี	38,603.8	1,476.7	1,979.4	1,493.8	1,253.3	6,633.3	14,897.7	4,056.2	3,162.1	3,622.0	29.4	Not available
มีงานประจำแต่ไม่ได้ทำงาน	318.0	3.7	6.8	2.7	1.0	21.0	195.0	40.4	15.1	32.3	-	With job not work
มี	67.7	0.0	0.3	0.7	-	3.2	41.2	7.2	2.9	12.3	-	Available
ไม่มี	250.4	3.7	6.5	2.0	1.0	17.8	153.8	33.3	12.3	20.0	-	Not available
1-9 ชั่วโมง	356.3	9.6	5.6	4.4	1.9	43.1	245.5	10.4	8.3	27.6	-	1-9 hours
มี	32.0	-	0.4	-	-	3.4	23.7	-	1.1	3.3	-	Available
ไม่มี	324.3	9.6	5.2	4.4	1.9	39.7	221.8	10.4	7.1	24.2	-	Not available
10-19 ชั่วโมง	1,177.7	7.6	11.8	10.1	0.9	48.8	986.1	29.8	13.0	69.6	-	10-19 hours
มี	81.2	-	-	0.1	0.3	2.5	62.1	2.6	2.2	11.5	-	Available
ไม่มี	1,096.5	7.6	11.8	10.0	0.6	46.3	924.0	27.2	10.8	58.1	-	Not available
20-29 ชั่วโมง	2,612.2	23.8	49.0	17.9	16.4	137.2	2,074.5	110.4	35.8	147.3	-	20-29 hours
มี	100.5	0.2	1.6	-	0.1	5.2	65.1	8.7	0.8	18.7	-	Available
ไม่มี	2,511.7	23.6	47.4	17.9	16.3	132.0	2,009.4	101.7	35.0	128.6	-	Not available
30-34 ชั่วโมง	1,883.9	26.2	33.2	11.4	8.3	163.0	1,274.7	118.1	54.1	195.0	-	30-34 hours
มี	64.7	0.2	0.0	0.4	-	1.0	24.7	9.0	1.0	28.3	-	Available
ไม่มี	1,819.3	26.0	33.2	10.9	8.3	162.0	1,250.0	109.0	53.1	166.7	-	Not available
35-39 ชั่วโมง	4,481.0	231.9	721.0	240.3	266.5	512.1	1,906.0	200.4	140.0	261.1	1.7	35-39 hours
มี	38.4	2.4	0.6	0.1	0.9	1.7	25.1	2.0	2.4	3.3	-	Available
ไม่มี	4,442.5	229.5	720.4	240.2	265.6	510.5	1,880.9	198.3	137.6	257.8	1.7	Not available
40-49 ชั่วโมง	17,692.4	802.2	1,006.8	955.8	793.2	2,760.1	5,167.1	2,372.1	1,699.1	2,114.3	21.8	40-49 hours
มี	79.7	4.6	1.0	1.2	0.3	5.4	36.3	9.9	0.1	21.1	-	Available
ไม่มี	17,612.7	797.7	1,005.9	954.6	792.9	2,754.7	5,130.8	2,362.2	1,699.0	2,093.2	21.8	Not available
50 ชั่วโมงขึ้นไป	10,565.5	379.5	149.1	253.8	166.7	2,974.9	3,332.3	1,217.1	1,208.2	878.2	5.8	50 hours and over
มี	19.1	0.4	-	-	-	4.6	5.4	3.1	0.8	4.9	-	Available
ไม่มี	10,546.4	379.1	149.1	253.8	166.7	2,970.3	3,326.9	1,214.1	1,207.3	873.3	5.8	Not available

ตารางที่ 9 จำนวนผู้มีงานทำ จำนวนคนตามอาชีพ จำนวนชั่วโมงทำงานต่อสัปดาห์ การมีเวลาเหลือพอและต้องการทำงานเพิ่มขึ้น และเพศ ทวีราชอาณาจักร  
 TABLE 9 EMPLOYED PERSONS BY OCCUPATION, HOURS WORKED PER WEEK, AVAILABILITY FOR ADDITIONAL WORK AND SEX , WHOLE KINGDOM

ไตรมาสที่ 4/2556 : Quarter 4/2013

หน่วยเป็นพัน : In Thousands

จำนวนชั่วโมงทำงาน เพศ และ การมีเวลาเหลือพอ และต้องการทำงานเพิ่มขึ้น	รวม Total	อาชีพ Occupation										คนงานซึ่งมี ได้จำนวนไม่ ในหมวดอื่น Not classifiable	HOURS WORKED, SEX AND AVAILABILITY FOR ADDITIONAL WORK
		ผู้บัญญัติกฎหมาย และ ผู้จัดการ Legislators & Managers	วิชาชีพ ต่างๆ Profes- sional	วิชาชีพ ด้านเทคนิค Technicians	เสมียน Clerks	พนักงาน บริการ Service Workers	ด้านการเกษตร และประมง Agricultural & Fishery	ด้านความ สามารถทางฝีมือ Craft & related trades	ผู้ปฏิบัติงาน โรงงานเครื่องจักร Plant & Machine operators	อาชีพพื้น ฐานต่างๆ Elementary occupations			
<b>ชาย</b>	21,377.1	972.6	806.5	692.7	388.3	2,680.3	8,666.3	3,056.3	2,180.3	1,918.5	15.3	<b>MALE</b>	
มี	306.3	1.8	2.8	0.7	1.5	12.3	173.8	36.3	10.4	66.6	-	Available	
ไม่มี	21,070.8	970.8	803.7	692.0	386.8	2,668.0	8,492.5	3,019.9	2,169.9	1,851.9	15.3	Not available	
มีงานประจำแต่ไม่ได้ทำงาน	197.0	1.0	2.3	2.0	-	5.6	124.2	30.7	11.5	19.8	-	With job not work	
มี	49.2	0.0	0.2	0.7	-	1.6	28.7	7.0	2.4	8.6	-	Available	
ไม่มี	147.8	0.9	2.1	1.3	-	4.0	95.5	23.7	9.0	11.2	-	Not available	
1-9 ชั่วโมง	157.2	4.0	3.5	1.5	-	11.3	109.4	6.7	7.5	13.1	-	1-9 hours	
มี	18.1	-	0.4	-	-	1.1	13.2	-	1.1	2.3	-	Available	
ไม่มี	139.1	4.0	3.2	1.5	-	10.2	96.3	6.7	6.4	10.8	-	Not available	
10-19 ชั่วโมง	622.7	4.0	7.3	4.8	0.4	16.2	526.5	18.3	10.3	35.1	-	10-19 hours	
มี	49.6	-	-	-	0.3	1.2	39.2	1.5	2.2	5.3	-	Available	
ไม่มี	573.1	4.0	7.3	4.8	0.1	15.0	487.3	16.8	8.1	29.9	-	Not available	
20-29 ชั่วโมง	1,343.6	19.4	23.6	10.0	4.4	48.4	1,070.8	64.1	29.2	73.7	-	20-29 hours	
มี	58.0	0.2	1.4	-	0.1	1.1	37.6	7.1	0.6	10.0	-	Available	
ไม่มี	1,285.6	19.2	22.2	10.0	4.3	47.3	1,033.2	57.0	28.6	63.8	-	Not available	
30-34 ชั่วโมง	992.8	16.0	10.8	5.7	2.3	62.1	673.3	69.4	40.1	113.2	-	30-34 hours	
มี	46.3	0.2	-	-	-	0.7	15.4	8.3	1.0	20.7	-	Available	
ไม่มี	946.5	15.8	10.8	5.7	2.3	61.5	657.9	61.1	39.0	92.4	-	Not available	
35-39 ชั่วโมง	2,271.6	167.3	252.0	108.8	83.1	256.7	1,024.3	127.0	118.3	133.1	1.0	35-39 hours	
มี	24.7	1.2	0.3	-	0.9	1.0	15.5	1.8	2.4	1.6	-	Available	
ไม่มี	2,246.9	166.1	251.7	108.8	82.2	255.6	1,008.8	125.2	115.9	131.5	1.0	Not available	
40-49 ชั่วโมง	9,709.5	509.1	441.2	404.9	229.1	1,101.5	2,986.8	1,822.4	1,130.3	1,074.8	9.4	40-49 hours	
มี	43.7	-	0.6	-	0.2	1.9	20.0	7.5	-	13.4	-	Available	
ไม่มี	9,665.8	509.1	440.6	404.9	228.9	1,099.5	2,966.8	1,814.9	1,130.3	1,061.4	9.4	Not available	
50 ชั่วโมงขึ้นไป	6,082.7	251.7	65.8	155.0	69.1	1,178.6	2,151.0	917.6	833.2	455.7	5.0	50 hours and over	
มี	16.6	0.2	-	-	-	3.7	4.3	3.1	0.7	4.8	-	Available	
ไม่มี	6,066.1	251.5	65.8	155.0	69.1	1,174.9	2,146.7	914.5	832.5	451.0	5.0	Not available	
<b>หญิง</b>	17,709.9	511.8	1,176.8	803.6	866.5	3,979.8	6,514.9	1,042.4	993.2	1,806.9	14.0	<b>FEMALE</b>	
มี	177.0	5.9	1.0	1.7	0.1	14.6	109.7	6.1	0.9	36.9	-	Available	
ไม่มี	17,532.9	505.9	1,175.8	801.8	866.5	3,965.3	6,405.1	1,036.3	992.3	1,770.0	14.0	Not available	
มีงานประจำแต่ไม่ได้ทำงาน	121.1	2.8	4.5	0.7	1.0	15.4	70.8	9.7	3.6	12.6	-	With job not work	
มี	18.4	-	0.1	0.0	-	1.6	12.5	0.2	0.4	3.7	-	Available	
ไม่มี	102.6	2.8	4.4	0.7	1.0	13.8	58.3	9.5	3.2	8.9	-	Not available	
1-9 ชั่วโมง	199.1	5.5	2.1	2.8	1.9	31.8	136.1	3.6	0.8	14.5	-	1-9 hours	
มี	13.9	-	-	-	-	2.3	10.6	-	-	1.0	-	Available	
ไม่มี	185.2	5.5	2.1	2.8	1.9	29.5	125.5	3.6	0.8	13.5	-	Not available	
10-19 ชั่วโมง	555.0	3.6	4.5	5.3	0.6	32.7	459.6	11.5	2.7	34.5	-	10-19 hours	
มี	31.6	-	-	0.1	-	1.3	22.9	1.1	-	6.2	-	Available	
ไม่มี	523.4	3.6	4.5	5.2	0.6	31.4	436.7	10.4	2.7	28.3	-	Not available	
20-29 ชั่วโมง	1,268.5	4.3	25.4	7.9	12.0	88.8	1,003.7	46.3	6.6	73.5	-	20-29 hours	
มี	42.4	-	0.3	-	-	4.1	27.5	1.6	0.2	8.7	-	Available	
ไม่มี	1,226.1	4.3	25.1	7.9	12.0	84.7	976.2	44.7	6.4	64.8	-	Not available	
30-34 ชั่วโมง	891.1	10.1	22.5	5.7	6.0	100.9	601.4	48.7	14.0	81.8	-	30-34 hours	
มี	18.4	-	0.0	0.4	-	0.3	9.3	0.7	-	7.6	-	Available	
ไม่มี	872.8	10.1	22.4	5.2	6.0	100.6	592.1	48.0	14.0	74.3	-	Not available	
35-39 ชั่วโมง	2,209.4	64.5	469.0	131.5	183.4	255.5	881.8	73.3	21.6	128.0	0.8	35-39 hours	
มี	13.7	1.1	0.3	0.1	-	0.6	9.6	0.2	-	1.8	-	Available	
ไม่มี	2,195.7	63.4	468.7	131.4	183.4	254.8	872.1	73.1	21.6	126.3	0.8	Not available	
40-49 ชั่วโมง	7,982.9	293.1	565.6	550.8	564.0	1,658.6	2,180.3	549.7	568.8	1,039.5	12.5	40-49 hours	
มี	36.1	4.6	0.3	1.2	0.1	3.5	16.3	2.4	0.1	7.7	-	Available	
ไม่มี	7,946.9	288.6	565.3	549.7	564.0	1,655.2	2,164.0	547.4	568.7	1,031.8	12.5	Not available	
50 ชั่วโมงขึ้นไป	4,482.8	127.8	83.2	98.9	97.6	1,796.2	1,181.3	299.6	375.0	422.5	0.8	50 hours and over	
มี	2.5	0.2	-	-	-	0.8	1.1	-	0.2	0.2	-	Available	
ไม่มี	4,480.3	127.6	83.2	98.9	97.6	1,795.4	1,180.2	299.6	374.8	422.4	0.8	Not available	

ตารางที่ 9 จำนวนผู้มีงานทำ จำแนกตามอาชีพ จำนวนชั่วโมงทำงานต่อสัปดาห์ การมีเวลาเหลือพอและต้องการทำงานเพิ่มขึ้น เพศ และเขตการปกครอง ทัวราชอาณาจักร (ต่อ)

TABLE 9 EMPLOYED PERSONS BY OCCUPATION, HOURS WORKED PER WEEK, AVAILABILITY FOR ADDITIONAL WORK, SEX AND AREA, WHOLE KINGDOM (Contd.)

ไตรมาสที่ 4/2556 : Quarter 4/2013

ในเขตเทศบาล MUNICIPAL AREA

หน่วยเป็นพัน : In Thousands

จำนวนชั่วโมงทำงาน เพศ และ การมีเวลาเหลือพอ และต้องการทำงานเพิ่มขึ้น	รวม Total	อาชีพ Occupation										HOURS WORKED, SEX AND AVAILABILITY FOR ADDITIONAL WORK
		ผู้บัญญัติกฎหมาย และ ผู้จัดการ Legislators & Managers	วิชาชีพ ด้านต่างๆ Profes- sional	วิชาชีพ ด้านเทคนิค Technicians	เสมียน Clerks	พนักงาน บริการ Workers Service	ด้านการเกษตร และประมง & Fishery Agricultural	ด้านความ สามารถทางฝีมือ & related trades Craft	ผู้ปฏิบัติงาน โรงงานเครื่องจักร Plant & Machine operators	อาชีพพื้น ฐานต่างๆ Elementary occupations	คนงานซึ่งมิ ได้จำแนกไว้ ในหมวดอื่น Not classifiable	
ยอดรวม(ชาย)	6,929.5	491.2	503.6	407.9	229.4	1,447.0	1,114.4	1,196.1	980.5	546.7	12.8	TOTAL(MALE)
มี	41.3	0.8	0.7	0.2	1.5	2.6	19.3	4.4	2.9	9.0	-	Available
ไม่มี	6,888.2	490.4	503.0	407.7	227.9	1,444.4	1,095.1	1,191.7	977.5	537.8	12.8	Not available
มีงานประจำแต่ไม่ได้ทำงาน	25.8	0.5	0.3	1.3	-	1.9	12.1	4.7	3.2	1.8	-	With job not work
มี	5.0	0.0	0.2	0.2	-	0.3	2.6	1.2	0.2	0.3	-	Available
ไม่มี	20.8	0.4	0.2	1.1	-	1.6	9.5	3.5	3.0	1.4	-	Not available
1-9 ชั่วโมง	46.1	3.3	1.8	1.5	-	9.0	16.5	4.4	5.0	4.6	-	1-9 hours
มี	1.9	-	0.4	-	-	-	0.9	-	-	0.6	-	Available
ไม่มี	44.2	3.3	1.4	1.5	-	9.0	15.6	4.4	5.0	3.9	-	Not available
10-19 ชั่วโมง	77.9	1.0	1.7	4.1	0.4	7.4	50.0	5.3	1.6	6.4	-	10-19 hours
มี	5.0	-	-	-	0.3	0.2	2.6	0.9	0.2	0.9	-	Available
ไม่มี	72.9	1.0	1.7	4.1	0.1	7.2	47.4	4.5	1.4	5.5	-	Not available
20-29 ชั่วโมง	218.6	7.0	10.7	6.4	0.9	23.3	129.9	15.7	9.8	15.0	-	20-29 hours
มี	7.4	0.2	-	-	0.1	0.5	4.6	0.6	0.5	0.9	-	Available
ไม่มี	211.1	6.8	10.7	6.4	0.8	22.8	125.2	15.0	9.3	14.1	-	Not available
30-34 ชั่วโมง	195.3	4.1	7.9	2.1	1.9	30.1	96.5	17.9	16.8	18.1	-	30-34 hours
มี	6.8	0.2	-	-	-	0.2	1.4	0.3	1.0	3.6	-	Available
ไม่มี	188.5	4.0	7.9	2.1	1.9	29.9	95.1	17.5	15.8	14.4	-	Not available
35-39 ชั่วโมง	660.9	55.9	132.3	59.1	42.1	110.4	141.0	39.6	45.3	35.3	-	35-39 hours
มี	6.1	0.2	-	-	0.9	0.5	2.5	0.7	0.5	0.9	-	Available
ไม่มี	654.7	55.6	132.3	59.1	41.2	109.9	138.5	38.9	44.9	34.4	-	Not available
40-49 ชั่วโมง	3,671.1	309.5	313.9	245.0	147.7	631.7	404.0	765.2	521.5	323.9	8.8	40-49 hours
มี	6.9	-	0.1	-	0.2	0.8	3.8	0.6	-	1.5	-	Available
ไม่มี	3,664.2	309.5	313.8	245.0	147.5	630.9	400.2	764.6	521.5	322.5	8.8	Not available
50 ชั่วโมงขึ้นไป	2,033.8	109.9	35.0	88.4	36.6	633.2	264.4	343.3	377.3	141.7	4.0	50 hours and over
มี	2.2	0.2	-	-	-	0.1	1.0	0.1	0.7	0.2	-	Available
ไม่มี	2,031.7	109.8	35.0	88.4	36.6	633.1	263.4	343.3	376.6	141.5	4.0	Not available

ตารางที่ 9 จำนวนผู้มีงานทำ จำแนกตามอาชีพ จำนวนชั่วโมงทำงานต่อสัปดาห์ การมีเวลาเหลือพอและต้องการทำงานเพิ่มขึ้น เพศ และเขตการปกครอง ทัวราชอาณาจักร (ต่อ)

TABLE 9 EMPLOYED PERSONS BY OCCUPATION, HOURS WORKED PER WEEK, AVAILABILITY FOR ADDITIONAL WORK, SEX AND AREA, WHOLE KINGDOM (Contd.)

ไตรมาสที่ 4/2556 : Quarter 4/2013

ในเขตเทศบาล MUNICIPAL AREA

หน่วยเป็นพัน : In Thousands

จำนวนชั่วโมงทำงาน เพศ และ การมีเวลาเหลือพอ และต้องการทำงานเพิ่มขึ้น	รวม Total	อาชีพ Occupation										HOURS WORKED, SEX AND AVAILABILITY FOR ADDITIONAL WORK
		ผู้บัญญัติกฎหมาย และ ผู้จัดการ Legislators & Managers	วิชาชีพ ด้านต่างๆ Profes- sional	วิชาชีพ ด้านเทคนิค Technicians	เสมียน Clerks	พนักงาน บริการ Service Workers	ด้านการเกษตร และประมง Agricultural & Fishery	ด้านความ สามารถทางฝีมือ & related trades	ผู้ปฏิบัติงาน โรงงานเครื่องจักร Plant & Machine operators	อาชีพพื้น ฐานต่างๆ Elementary occupations	คนงานซึ่งมี ได้จำแนกไว้ ในหมวดอื่น Not classifiable	
ยอดรวม(หญิง)	6,207.2	315.2	631.3	475.8	472.4	2,042.1	781.9	404.2	434.9	640.0	9.3	TOTAL(FEMALE)
มี	26.3	0.2	1.0	0.2	0.1	4.6	12.4	1.1	0.7	5.9	-	Available
ไม่มี	6,180.8	315.0	630.3	475.6	472.4	2,037.5	769.4	403.1	434.2	634.1	9.3	Not available
มีงานประจำแต่ไม่ได้ทำงาน	21.9	1.1	1.9	0.1	1.0	5.9	5.8	1.8	1.3	3.2	-	With job not work
มี	3.9	-	0.1	0.0	-	0.7	1.9	0.2	0.4	0.6	-	Available
ไม่มี	18.0	1.1	1.8	0.1	1.0	5.1	3.9	1.6	0.8	2.5	-	Not available
1-9 ชั่วโมง	55.8	4.7	2.1	2.8	1.9	22.9	13.4	2.9	-	5.2	-	1-9 hours
มี	0.6	-	-	-	-	-	0.6	-	-	-	-	Available
ไม่มี	55.2	4.7	2.1	2.8	1.9	22.9	12.8	2.9	-	5.2	-	Not available
10-19 ชั่วโมง	69.8	1.6	2.5	1.8	0.6	12.5	41.1	4.0	0.2	5.6	-	10-19 hours
มี	2.5	-	-	0.1	-	0.6	1.4	0.1	-	0.3	-	Available
ไม่มี	67.3	1.6	2.5	1.7	0.6	11.9	39.7	3.9	0.2	5.2	-	Not available
20-29 ชั่วโมง	202.9	3.4	12.8	3.2	6.1	39.0	107.9	11.3	2.1	17.0	-	20-29 hours
มี	4.2	-	0.3	-	-	0.2	1.6	0.2	-	2.0	-	Available
ไม่มี	198.7	3.4	12.6	3.2	6.1	38.9	106.3	11.1	2.1	15.0	-	Not available
30-34 ชั่วโมง	193.2	6.4	13.4	4.1	2.4	50.4	80.8	12.2	7.2	16.4	-	30-34 hours
มี	5.7	-	0.0	-	-	0.1	3.9	0.3	-	1.4	-	Available
ไม่มี	187.6	6.4	13.3	4.1	2.4	50.3	76.9	11.9	7.2	15.0	-	Not available
35-39 ชั่วโมง	672.2	28.7	205.0	59.2	95.1	108.9	117.5	19.8	5.0	32.7	0.3	35-39 hours
มี	2.2	-	0.3	0.1	-	0.3	1.1	0.2	-	0.2	-	Available
ไม่มี	670.0	28.7	204.7	59.2	95.1	108.6	116.4	19.6	5.0	32.4	0.3	Not available
40-49 ชั่วโมง	3,275.3	197.7	347.9	354.8	320.5	899.3	270.7	223.3	260.2	392.3	8.6	40-49 hours
มี	5.5	-	0.3	0.1	0.1	1.9	1.6	0.2	0.1	1.2	-	Available
ไม่มี	3,269.8	197.7	347.6	354.7	320.4	897.4	269.1	223.1	260.1	391.1	8.6	Not available
50 ชั่วโมงขึ้นไป	1,716.1	71.7	45.7	49.7	44.9	903.3	144.7	129.0	158.9	167.8	0.4	50 hours and over
มี	1.8	0.2	-	-	-	0.8	0.4	-	0.2	0.2	-	Available
ไม่มี	1,714.3	71.4	45.7	49.7	44.9	902.5	144.3	129.0	158.7	167.6	0.4	Not available



ตารางที่ 9 จำนวนผู้มีงานทำ จำแนกตามอาชีพ จำนวนชั่วโมงทำงานต่อสัปดาห์ การมีเวลาเหลือพอและต้องการทำงานเพิ่มขึ้น เพศ และเขตการปกครอง ทวีราชอาณาจักร (ต่อ)

TABLE 9 EMPLOYED PERSONS BY OCCUPATION, HOURS WORKED PER WEEK, AVAILABILITY FOR ADDITIONAL WORK, SEX AND AREA, WHOLE KINGDOM(Contd.)

ไตรมาสที่ 4/2556 : Quarter 4/2013

นอกเขตเทศบาล NON-MUNICIPAL AREA

หน่วยเป็นพัน : In Thousands

จำนวนชั่วโมงทำงาน เพศ และ การมีเวลาเหลือพอ และต้องการทำงานเพิ่มขึ้น	รวม Total	อาชีพ Occupation										HOURS WORKED, SEX AND AVAILABILITY FOR ADDITIONAL WORK
		ผู้บัญญัติกฎหมาย และ ผู้จัดการ Legislators & Managers	วิชาชีพ ด้านต่างๆ Profes- sional	วิชาชีพ ด้านเทคนิค Technicians	เสมียน Clerks	พนักงาน บริการ Service Workers	ด้านการเกษตร และประมง Agricultural & Fishery	ด้านความ สามารถทางฝีมือ Craft & related trades	ผู้ปฏิบัติงาน โรงงานเครื่องจักร Plant & Machine operators	อาชีพพื้น ฐานต่างๆ Elementary occupations	คนงานซึ่งมี ได้จำแนกไว้ ในหมวดอื่น Not classifiable	
ยอดรวม(ชาย)	14,447.7	481.3	302.8	284.9	158.9	1,233.3	7,552.0	1,860.2	1,199.8	1,371.8	2.6	TOTAL(MALE)
มี	265.0	1.0	2.1	0.5	-	9.7	154.6	32.0	7.5	57.7	-	Available
ไม่มี	14,182.6	480.4	300.7	284.3	158.9	1,223.6	7,397.4	1,828.2	1,192.3	1,314.2	2.6	Not available
มีงานประจำแต่ไม่ได้ทำงาน	171.2	0.5	1.9	0.7	-	3.7	112.1	26.0	8.3	18.0	-	With job not work
มี	44.3	-	-	0.5	-	1.3	26.1	5.8	2.2	8.3	-	Available
ไม่มี	126.9	0.5	1.9	0.2	-	2.4	86.0	20.2	6.0	9.7	-	Not available
1-9 ชั่วโมง	111.1	0.8	1.7	-	-	2.3	92.9	2.3	2.5	8.6	-	1-9 hours
มี	16.2	-	-	-	-	1.1	12.3	-	1.1	1.7	-	Available
ไม่มี	94.9	0.8	1.7	-	-	1.2	80.7	2.3	1.3	6.9	-	Not available
10-19 ชั่วโมง	544.9	3.0	5.6	0.7	-	8.8	476.5	13.0	8.7	28.7	-	10-19 hours
มี	44.7	-	-	-	-	1.0	36.6	0.7	2.1	4.4	-	Available
ไม่มี	500.2	3.0	5.6	0.7	-	7.8	439.9	12.3	6.7	24.3	-	Not available
20-29 ชั่วโมง	1,125.1	12.4	12.9	3.6	3.5	25.1	941.0	48.5	19.4	58.8	-	20-29 hours
มี	50.6	-	1.4	-	-	0.6	33.0	6.5	0.1	9.1	-	Available
ไม่มี	1,074.5	12.4	11.5	3.6	3.5	24.5	908.0	42.0	19.3	49.7	-	Not available
30-34 ชั่วโมง	797.5	11.9	2.9	3.6	0.4	32.0	576.8	51.5	23.3	95.1	-	30-34 hours
มี	39.6	-	-	-	-	0.5	14.1	8.0	-	17.1	-	Available
ไม่มี	758.0	11.9	2.9	3.6	0.4	31.6	562.8	43.5	23.3	78.0	-	Not available
35-39 ชั่วโมง	1,610.7	111.5	119.7	49.7	41.0	146.2	883.3	87.5	73.0	97.8	1.0	35-39 hours
มี	18.6	1.0	0.3	-	-	0.6	13.0	1.2	2.0	0.7	-	Available
ไม่มี	1,592.1	110.5	119.5	49.7	41.0	145.7	870.3	86.3	71.0	97.1	1.0	Not available
40-49 ชั่วโมง	6,038.4	199.6	127.3	160.0	81.5	469.8	2,582.8	1,057.2	608.8	750.9	0.6	40-49 hours
มี	36.7	-	0.5	-	-	1.1	16.3	6.9	-	11.9	-	Available
ไม่มี	6,001.7	199.6	126.8	160.0	81.5	468.7	2,566.6	1,050.3	608.8	739.0	0.6	Not available
50 ชั่วโมงขึ้นไป	4,048.9	141.8	30.9	66.5	32.5	545.5	1,886.6	574.3	455.9	314.0	1.0	50 hours and over
มี	14.5	-	-	-	-	3.6	3.3	3.0	-	4.5	-	Available
ไม่มี	4,034.4	141.8	30.9	66.5	32.5	541.8	1,883.3	571.3	455.9	309.5	1.0	Not available

ตารางที่ 9 จำนวนผู้มีงานทำ จำแนกตามอาชีพ จำนวนชั่วโมงทำงานต่อสัปดาห์ การมีเวลาเหลือพอและต้องการทำงานเพิ่มขึ้น เพศ และเขตการปกครอง ทัวราชอาณาจักร (ต่อ)

TABLE 9 EMPLOYED PERSONS BY OCCUPATION, HOURS WORKED PER WEEK, AVAILABILITY FOR ADDITIONAL WORK, SEX AND AREA, WHOLE KINGDOM(Contd.)

ไตรมาสที่ 4/2556 : Quarter 4/2013

นอกเขตเทศบาล NON-MUNICIPAL AREA

หน่วยเป็นพัน : In Thousands

จำนวนชั่วโมงทำงาน เพศ และ การมีเวลาเหลือพอ และต้องการทำงานเพิ่มขึ้น	รวม Total	อาชีพ Occupation										HOURS WORKED, SEX AND AVAILABILITY FOR ADDITIONAL WORK
		ผู้บัญญัติกฎหมาย และ ผู้จัดการ Legislators & Managers	วิชาชีพ ด้านต่างๆ Profes- sionals	วิชาชีพ ด้านเทคนิค Technicians	เสมียน Clerks	พนักงาน บริการ Workers	ด้านการเกษตร และประมง & Fishery	ด้านความ สามารถทางฝีมือ & Related trades	ผู้ปฏิบัติงาน โรงงานเครื่องจักร Plant & Machine Operators	อาชีพพื้น ฐานต่างๆ Elementary Occupations	คนงานซึ่งมี ได้จำแนกไว้ ในหมวดอื่น Not classifiable	
ยอดรวม(หญิง)	11,502.7	196.6	545.5	327.8	394.1	1,937.7	5,733.0	638.2	558.3	1,166.9	4.7	TOTAL(FEMALE)
มี	150.6	5.7	-	1.5	-	10.0	97.3	5.0	0.2	30.9	-	Available
ไม่มี	11,352.1	190.9	545.5	326.3	394.1	1,927.7	5,635.7	633.2	558.0	1,136.0	4.7	Not available
มีงานประจำแต่ไม่ได้ทำงาน	99.1	1.7	2.6	0.6	-	9.5	65.0	7.9	2.4	9.4	-	With job not work
มี	14.5	-	-	-	-	0.9	10.6	-	-	3.1	-	Available
ไม่มี	84.7	1.7	2.6	0.6	-	8.7	54.4	7.9	2.4	6.4	-	Not available
1-9 ชั่วโมง	143.3	0.9	-	-	-	8.9	122.7	0.8	0.8	9.3	-	1-9 hours
มี	13.3	-	-	-	-	2.3	10.0	-	-	1.0	-	Available
ไม่มี	130.0	0.9	-	-	-	6.6	112.7	0.8	0.8	8.3	-	Not available
10-19 ชั่วโมง	485.2	2.0	2.1	3.5	-	20.2	418.5	7.5	2.5	28.9	-	10-19 hours
มี	29.1	-	-	-	-	0.8	21.5	1.0	-	5.9	-	Available
ไม่มี	456.1	2.0	2.1	3.5	-	19.5	397.0	6.5	2.5	23.1	-	Not available
20-29 ชั่วโมง	1,065.6	0.9	12.6	4.7	5.9	49.8	895.8	35.0	4.5	56.5	-	20-29 hours
มี	38.2	-	-	-	-	4.0	26.0	1.4	0.2	6.8	-	Available
ไม่มี	1,027.4	0.9	12.6	4.7	5.9	45.8	869.9	33.6	4.2	49.8	-	Not available
30-34 ชั่วโมง	697.9	3.7	9.1	1.6	3.6	50.5	520.6	36.6	6.8	65.4	-	30-34 hours
มี	12.7	-	-	0.4	-	0.2	5.4	0.4	-	6.2	-	Available
ไม่มี	685.2	3.7	9.1	1.1	3.6	50.2	515.2	36.1	6.8	59.3	-	Not available
35-39 ชั่วโมง	1,537.2	35.9	264.0	72.3	88.3	146.6	764.3	53.6	16.6	95.3	0.4	35-39 hours
มี	11.6	1.1	-	-	-	0.3	8.6	-	-	1.5	-	Available
ไม่มี	1,525.7	34.7	264.0	72.3	88.3	146.2	755.7	53.6	16.6	93.8	0.4	Not available
40-49 ชั่วโมง	4,707.6	95.4	217.7	196.0	243.5	759.3	1,909.5	326.4	308.6	647.2	3.9	40-49 hours
มี	30.5	4.6	-	1.1	-	1.6	14.6	2.2	-	6.5	-	Available
ไม่มี	4,677.1	90.9	217.7	194.9	243.5	757.8	1,894.9	324.2	308.6	640.7	3.9	Not available
50 ชั่วโมงขึ้นไป	2,766.8	56.1	37.5	49.2	52.7	892.9	1,036.6	170.6	216.1	254.8	0.4	50 hours and over
มี	0.7	-	-	-	-	-	0.7	-	-	-	-	Available
ไม่มี	2,766.1	56.1	37.5	49.2	52.7	892.9	1,035.9	170.6	216.1	254.8	0.4	Not available

ตารางที่ 10 จำนวนผู้มีงานทำ จำแนกตามอุตสาหกรรม จำนวนชั่วโมงทำงานต่อสัปดาห์ การมีเวลาเหลือพอและต้องการทำงานเพิ่มขึ้น ทัวราชอาณาจักร  
 TABLE 10 EMPLOYED PERSONS BY INDUSTRY, HOURS WORKED PER WEEK, AVAILABILITY FOR ADDITIONAL WORK, WHOLE KINGDOM

ไตรมาสที่ 4/2556 : Quarter 4/2013

หน่วยเป็นพัน : In Thousands

จำนวนชั่วโมงทำงาน และ การมีเวลาเหลือพอ และต้องการทำงานเพิ่มขึ้น	รวม Total	อุตสาหกรรม Industry											HOURS WORKED, AND AVAILABILITY FOR ADDITIONAL WORK
		เกษตรกรรม การป่าไม้ และการประมง Agriculture	การทำ เหมืองแร่ และเหมืองหิน Mining	การผลิต เหมืองแร่ และเหมืองหิน Manufacturing	ไฟฟ้า ก๊าซ ไอน้ำระบบปรับ อากาศ Electricity	การจัดการน้ำ บำบัดน้ำเสีย และประปา Water supply sewerage, waste	การก่อสร้าง Construction	การขายส่ง การขายปลีก การช้อปปิ้ง whole sale&retail	การขนส่ง และ สถานที่เก็บสินค้า Transportation	ที่พักแรมและ บริการด้านอาหาร and food service	ข้อมูลข่าวสาร และการสื่อสาร Information	กิจกรรมการเงินและ การประกันภัย Financial intermediation	
ยอดรวม	39,087.0	16,260.6	74.6	5,290.8	97.2	86.3	2,318.9	5,856.9	963.9	2,225.3	196.0	455.8	TOTAL
มี	483.2	340.6	0.2	15.7	0.3	1.0	48.1	30.4	8.5	10.6	-	1.0	Available
ไม่มี	38,603.8	15,920.1	74.4	5,275.1	96.9	85.3	2,270.7	5,826.5	955.4	2,214.8	196.0	454.9	Not available
มีงานประจำแต่ไม่ได้ทำงาน	318.0	201.3	-	26.6	-	-	40.5	21.6	3.5	9.8	0.1	0.5	With job not work
มี	67.7	43.8	-	1.2	-	-	13.3	6.8	0.2	1.2	-	-	Available
ไม่มี	250.4	157.4	-	25.5	-	-	27.2	14.8	3.3	8.6	0.1	0.5	Not available
1-9 ชั่วโมง	356.3	261.5	0.3	12.4	-	0.5	2.6	35.5	5.3	11.6	1.6	1.4	19 hours
มี	32.0	26.2	-	-	-	0.5	-	2.5	1.1	0.6	-	-	Available
ไม่มี	324.3	235.3	0.3	12.4	-	-	2.6	33.0	4.2	10.9	1.6	1.4	Not available
10-19 ชั่วโมง	1,177.7	1,029.7	-	21.4	-	1.1	16.5	50.0	8.9	16.7	1.1	0.2	1019 hours
มี	81.2	68.2	-	3.3	-	-	3.1	2.7	2.1	1.0	-	-	Available
ไม่มี	1,096.5	961.6	-	18.1	-	1.1	13.4	47.3	6.8	15.7	1.1	0.2	Not available
20-29 ชั่วโมง	2,612.2	2,141.8	0.4	78.4	1.5	0.2	66.2	99.2	22.1	51.2	2.7	5.1	2029 hours
มี	100.5	76.8	-	2.5	-	-	8.9	1.3	0.6	4.6	-	-	Available
ไม่มี	2,511.7	2,065.0	0.4	75.9	1.5	0.2	57.3	97.9	21.6	46.6	2.7	5.1	Not available
30-34 ชั่วโมง	1,883.9	1,386.7	0.2	99.9	-	2.4	66.2	122.9	30.5	69.3	1.8	5.5	3034 hours
มี	64.7	46.4	0.2	0.8	-	-	11.1	0.7	1.3	0.5	-	-	Available
ไม่มี	1,819.3	1,340.4	-	99.1	-	2.4	55.1	122.2	29.2	68.8	1.8	5.5	Not available
35-39 ชั่วโมง	4,481.0	1,972.3	0.3	154.1	35.1	32.8	63.4	250.3	58.8	130.0	7.9	54.3	3539 hours
มี	38.4	26.0	-	1.5	0.3	0.5	1.1	1.4	0.8	0.7	-	0.3	Available
ไม่มี	4,442.5	1,946.4	0.3	152.6	34.8	32.3	62.2	249.0	58.0	129.3	7.9	53.9	Not available
40-49 ชั่วโมง	17,692.4	5,698.3	55.0	3,287.9	52.7	42.5	1,382.6	2,907.7	441.3	1,018.1	153.3	343.1	4049 hours
มี	79.7	46.5	-	6.3	-	-	7.5	9.6	0.1	1.3	-	0.6	Available
ไม่มี	17,612.7	5,651.8	55.0	3,281.6	52.7	42.5	1,375.1	2,898.1	441.2	1,016.9	153.3	342.5	Not available
50 ชั่วโมงขึ้นไป	10,565.5	3,568.9	18.5	1,610.1	7.9	6.9	680.8	2,369.8	393.5	918.7	27.4	45.8	50hours and over
มี	19.1	6.7	-	0.2	-	-	3.0	5.5	2.4	0.7	-	-	Available
ไม่มี	10,546.4	3,562.3	18.5	1,609.9	7.9	6.9	677.8	2,364.3	391.1	918.1	27.4	45.8	Not available

ตารางที่ 10 จำนวนผู้มีงานทำ จำแนกตามอุตสาหกรรม จำนวนชั่วโมงทำงานต่อสัปดาห์ การมีเวลาเหลือพอและต้องการทำงานเพิ่มขึ้น ทวีราชอาณาจักร (ต่อ)

TABLE 10 EMPLOYED PERSONS BY INDUSTRY, HOURS WORKED PER WEEK, AVAILABILITY FOR ADDITIONAL WORK, WHOLE KINGDOM (Contd.)

ไตรมาสที่ 4/2556 : Quarter 4/2013

หน่วยเป็นพัน : In Thousands

จำนวนชั่วโมงทำงาน และ การมีเวลาเหลือพอ และต้องการทำงานเพิ่มขึ้น	อุตสาหกรรม (ต่อ) Industry (Contd.)											HOURS WORKED, AND AVAILABILITY FOR ADDITIONAL WORK
	กิจกรรม อสังหาริมทรัพย์	กิจกรรมทางวิชาชีพ วิทย์และเทคโนโลยี	การบริหารสนับสนุน และป้องกันประเทศ	บริหารราชการ ป้องกันประเทศ	การศึกษา	กิจกรรมด้านสุขภาพ งานสังคมสงเคราะห์	ศิลปะ ความบันเทิง และนันทนาการ	บริการด้านอื่นๆ	งานในครัวเรือน ส่วนบุคคล	กิจกรรมของ องค์กร	ไม่ทราบ	
	Real estate activities	Professional,scientific technical activities	Administrative support service activities	Public admin- istration defence	Education	Health and social work	Art, entertainment	Other service	Activities of household	Extra- territorial	Unknown	
ยอดรวม	128.1	267.8	372.2	1,606.2	1,172.5	646.4	223.1	616.0	190.2	2.2	36.1	TOTAL
มี	0.4	-	1.5	6.7	2.5	3.3	2.9	8.4	1.3	-	-	Available
ไม่มี	127.7	267.8	370.7	1,599.5	1,170.1	643.1	220.2	607.5	188.9	2.2	36.1	Not available
มีงานประจำแต่ไม่ได้ทำงาน	0.1	1.1	1.5	1.2	4.1	2.1	1.6	1.7	0.8	-	-	With job not work
มี	-	-	0.0	-	0.2	-	0.3	0.5	0.2	-	-	Available
ไม่มี	0.1	1.1	1.4	1.2	3.9	2.1	1.3	1.2	0.6	-	-	Not available
19 ชั่วโมง	0.1	1.1	2.0	4.9	3.0	0.7	2.9	8.8	0.4	-	-	19 hours
มี	-	-	-	-	-	-	0.4	0.6	-	-	-	Available
ไม่มี	0.1	1.1	2.0	4.9	3.0	0.7	2.5	8.2	0.4	-	-	Not available
1019 ชั่วโมง	5.7	0.0	0.7	3.7	5.2	1.4	6.5	7.3	1.8	-	-	1019 hours
มี	-	-	-	0.1	-	-	0.5	0.1	0.2	-	-	Available
ไม่มี	5.7	0.0	0.7	3.6	5.2	1.4	6.0	7.2	1.5	-	-	Not available
2029 ชั่วโมง	5.0	6.9	5.2	29.8	33.2	14.2	17.5	21.9	9.7	-	-	2029 hours
มี	-	-	0.4	0.2	0.1	-	1.6	2.9	0.6	-	-	Available
ไม่มี	5.0	6.9	4.8	29.7	33.1	14.2	15.9	19.0	9.1	-	-	Not available
3034 ชั่วโมง	4.2	9.2	6.1	16.6	21.6	4.6	9.7	20.9	5.6	-	-	3034 hours
มี	-	-	0.9	0.2	0.3	0.4	-	2.0	-	-	-	Available
ไม่มี	4.2	9.2	5.2	16.5	21.3	4.2	9.7	18.9	5.6	-	-	Not available
3539 ชั่วโมง	7.2	28.1	10.3	816.2	592.9	200.4	21.0	37.4	7.9	-	0.4	3539 hours
มี	0.4	-	-	3.3	0.4	1.1	0.2	0.6	-	-	-	Available
ไม่มี	6.8	28.1	10.3	812.9	592.5	199.3	20.9	36.9	7.9	-	0.4	Not available
4049 ชั่วโมง	84.1	186.5	218.9	584.3	462.8	298.5	93.6	262.5	87.4	2.2	29.4	4049 hours
มี	-	-	-	2.7	1.5	1.9	-	1.5	0.2	-	-	Available
ไม่มี	84.1	186.5	218.9	581.5	461.3	296.6	93.6	261.0	87.2	2.2	29.4	Not available
50 ชั่วโมงขึ้นไป	21.8	35.0	127.6	149.6	49.8	124.7	70.3	255.3	76.7	-	6.4	50 hours and over
มี	-	-	0.2	0.3	-	-	-	0.2	-	-	-	Available
ไม่มี	21.8	35.0	127.4	149.3	49.8	124.7	70.3	255.1	76.7	-	6.4	Not available

ตารางที่ 10 จำนวนผู้มีงานทำ จำแนกตามอุตสาหกรรม จำนวนชั่วโมงทำงานต่อสัปดาห์ การมีเวลาเหลือพอและต้องการทำงานเพิ่มขึ้น และ เพศ ทั้งราชอาณาจักร  
TABLE 10 EMPLOYED PERSONS BY INDUSTRY, HOURS WORKED PER WEEK, AVAILABILITY FOR ADDITIONAL WORK AND SEX , WHOLE KINGDOM

ไตรมาสที่ 4/2556 : Quarter 4/2013

หน่วยเป็นพัน : in Thousands

จำนวนชั่วโมงทำงาน เพศ และ การมีเวลาเหลือพอ และต้องการทำงานเพิ่มขึ้น	รวม Total	อุตสาหกรรม Industry											ข้อมูลข่าวสาร และการสื่อสาร Information and communication	กิจกรรมการเงินและ การประกันภัย Financial intermedation	HOURS WORKED, SEX AND AVAILABILITY FOR ADDITIONAL WORK
		เกษตรกรรม การป่าไม้ และการประมง Agriculture	การทำ เหมืองแร่ และเหมืองหิน Mining	การผลิต Manufacturing	ไฟฟ้า ก๊าซ ไอน้ำระบบปรับ อากาศ Electricity	การจัดการน้ำ บำบัดน้ำเสีย และประปา Water supply sewerage, waste	การก่อสร้าง Construction	การขายส่ง การขายปลีก การช้อปปิ้ง whole sale&retail	การขนส่ง และ สถานที่เก็บสินค้า Transportation and storage	ที่พักแรมและ บริการด้านอาหาร Accommodation and food service					
ชาย	21,377.1	9,319.9	59.9	2,626.2	78.4	58.6	1,949.5	2,953.2	824.2	729.8	121.1	197.2	MALE		
มี	306.3	211.0	0.2	5.1	0.3	1.0	44.4	19.6	8.1	1.7	-	0.7	Available		
ไม่มี	21,070.8	9,108.9	59.7	2,621.1	78.1	57.6	1,905.1	2,933.5	816.0	728.2	121.1	196.5	Not available		
มีงานประจำแต่ไม่ได้ทำงาน	197.0	128.7	-	9.6	-	-	37.4	11.2	3.4	1.1	0.1	-	With job not work		
มี	49.2	30.9	-	0.4	-	-	12.4	4.3	0.2	0.2	-	-	Available		
ไม่มี	147.8	97.8	-	9.2	-	-	25.0	6.9	3.2	0.9	0.1	-	Not available		
1-9 ชั่วโมง	157.2	115.7	0.3	4.4	-	0.5	2.6	16.7	4.8	2.3	1.2	0.5	1-9 hours		
มี	18.1	14.7	-	-	-	0.5	-	1.1	1.1	-	-	-	Available		
ไม่มี	139.1	101.1	0.3	4.4	-	-	2.6	15.6	3.7	2.3	1.2	0.5	Not available		
10-19 ชั่วโมง	622.7	551.4	-	6.8	-	0.8	13.2	21.2	8.2	5.3	0.2	0.2	10-19 hours		
มี	49.6	42.7	-	0.6	-	-	1.3	1.9	2.1	0.3	-	-	Available		
ไม่มี	573.1	508.7	-	6.2	-	0.8	11.9	19.2	6.1	5.0	0.2	0.2	Not available		
20-29 ชั่วโมง	1,343.6	1,109.3	0.3	29.1	1.5	0.2	56.3	46.1	18.9	14.6	2.7	3.5	20-29 hours		
มี	58.0	44.0	-	0.5	-	-	8.9	0.4	0.4	0.4	-	-	Available		
ไม่มี	1,285.6	1,065.3	0.3	28.5	1.5	0.2	47.4	45.6	18.6	14.2	2.7	3.5	Not available		
30-34 ชั่วโมง	992.8	741.6	0.2	36.4	-	1.6	59.1	58.3	27.6	20.2	1.8	2.6	30-34 hours		
มี	46.3	30.0	0.2	0.3	-	-	10.7	0.7	1.3	0.1	-	-	Available		
ไม่มี	946.5	711.6	-	36.1	-	1.6	48.4	57.6	26.3	20.0	1.8	2.6	Not available		
35-39 ชั่วโมง	2,271.6	1,061.5	-	56.5	25.5	22.5	56.7	125.8	49.6	37.2	5.2	20.5	35-39 hours		
มี	24.7	16.0	-	1.3	0.3	0.5	1.1	0.7	0.8	0.1	-	0.3	Available		
ไม่มี	2,246.9	1,045.5	-	55.2	25.2	22.0	55.6	125.1	48.8	37.1	5.2	20.1	Not available		
40-49 ชั่วโมง	9,709.5	3,309.1	41.2	1,630.3	44.0	28.5	1,139.9	1,559.4	349.6	331.2	91.2	146.4	40-49 hours		
มี	43.7	27.1	-	1.9	-	-	7.0	5.2	-	0.5	-	0.3	Available		
ไม่มี	9,665.8	3,282.0	41.2	1,628.4	44.0	28.5	1,133.0	1,554.3	349.6	330.7	91.2	146.1	Not available		
50 ชั่วโมงขึ้นไป	6,082.7	2,302.5	18.0	853.2	7.5	4.5	584.3	1,114.6	362.0	317.9	18.6	23.6	50 hours and over		
มี	16.6	5.6	-	0.1	-	-	3.0	5.3	2.4	-	-	-	Available		
ไม่มี	6,066.1	2,297.0	18.0	853.1	7.5	4.5	581.3	1,109.3	359.6	317.9	18.6	23.6	Not available		
หญิง	17,709.9	6,940.8	14.8	2,664.6	18.7	27.7	369.3	2,903.8	139.7	1,495.5	74.9	258.7	FEMALE		
มี	177.0	129.6	-	10.6	-	-	3.7	10.8	0.4	8.9	-	0.3	Available		
ไม่มี	17,532.9	6,811.2	14.8	2,654.0	18.7	27.7	365.6	2,893.0	139.4	1,486.6	74.9	258.4	Not available		
มีงานประจำแต่ไม่ได้ทำงาน	121.1	72.6	-	17.1	-	-	3.1	10.4	0.1	8.6	-	0.5	With job not work		
มี	18.4	13.0	-	0.8	-	-	0.9	2.5	-	1.0	-	-	Available		
ไม่มี	102.6	59.6	-	16.3	-	-	2.2	7.9	0.1	7.6	-	0.5	Not available		
1-9 ชั่วโมง	199.1	145.8	-	8.0	-	-	-	18.8	0.4	9.3	0.4	0.9	1-9 hours		
มี	13.9	11.6	-	-	-	-	-	1.4	-	0.6	-	-	Available		
ไม่มี	185.2	134.3	-	8.0	-	-	-	17.4	0.4	8.7	0.4	0.9	Not available		
10-19 ชั่วโมง	555.0	478.3	-	14.6	-	0.3	3.4	28.8	0.7	11.4	0.9	0.0	10-19 hours		
มี	31.6	25.5	-	2.7	-	-	1.8	0.8	-	0.7	-	-	Available		
ไม่มี	523.4	452.9	-	11.9	-	0.3	1.5	28.0	0.7	10.7	0.9	0.0	Not available		
20-29 ชั่วโมง	1,268.5	1,032.5	0.1	49.4	0.0	-	9.9	53.1	3.2	36.6	0.0	1.6	20-29 hours		
มี	42.4	32.8	-	2.0	-	-	-	0.9	0.2	4.2	-	-	Available		
ไม่มี	1,226.1	999.7	0.1	47.4	0.0	-	9.9	52.3	3.0	32.4	0.0	1.6	Not available		
30-34 ชั่วโมง	891.1	645.1	-	63.5	-	0.8	7.1	64.6	2.9	49.1	-	3.0	30-34 hours		
มี	18.4	16.3	-	0.5	-	-	0.4	-	-	0.4	-	-	Available		
ไม่มี	872.8	628.8	-	63.0	-	0.8	6.7	64.6	2.9	48.8	-	3.0	Not available		
35-39 ชั่วโมง	2,209.4	910.8	0.3	97.7	9.6	10.3	6.7	124.5	9.2	92.8	2.7	33.8	35-39 hours		
มี	13.7	10.0	-	0.2	-	-	-	0.7	-	0.6	-	-	Available		
ไม่มี	2,195.7	900.9	0.3	97.5	9.6	10.3	6.7	123.8	9.2	92.2	2.7	33.8	Not available		
40-49 ชั่วโมง	7,982.9	2,389.2	13.8	1,657.6	8.7	14.0	242.7	1,348.2	91.7	686.9	62.1	196.7	40-49 hours		
มี	36.1	19.5	-	4.3	-	-	0.6	4.4	0.1	0.7	-	0.3	Available		
ไม่มี	7,946.9	2,369.8	13.8	1,653.3	8.7	14.0	242.1	1,343.9	91.6	686.2	62.1	196.4	Not available		
50 ชั่วโมงขึ้นไป	4,482.8	1,266.4	0.6	757.0	0.4	2.4	96.5	1,255.3	31.5	600.8	8.8	22.2	50 hours and over		
มี	2.5	1.1	-	0.2	-	-	-	0.2	-	0.7	-	-	Available		
ไม่มี	4,480.3	1,265.3	0.6	756.8	0.4	2.4	96.5	1,255.1	31.5	600.1	8.8	22.2	Not available		

ตารางที่ 10 จำนวนผู้มีงานทำ จำแนกตามอุตสาหกรรม จำนวนชั่วโมงทำงานต่อสัปดาห์ การมีเวลาเหลือพอและต้องการทำงานเพิ่มขึ้น และเพศ ทั้งราชอาณาจักร (ต่อ)  
TABLE 10 EMPLOYED PERSONS BY INDUSTRY, HOURS WORKED PER WEEK, AVAILABILITY FOR ADDITIONAL WORK AND SEX, WHOLE KINGDOM (Contd.)

ไตรมาสที่ 4/2556 : Quarter 4/2013

หน่วยเป็นพัน : In Thousands

จำนวนชั่วโมงทำงาน เพศ และ การมีเวลาเหลือพอ และต้องการทำงานเพิ่มขึ้น	อุตสาหกรรม (ต่อ) Industry (Contd.)											ไม่ทราบ Unknown	HOURS WORKED, SEX AND AVAILABILITY FOR ADDITIONAL WORK
	กิจกรรม อสังหาริมทรัพย์ Real estate activities	กิจกรรมทางวิชาชีพ วิทย์และเทคโนโลยี Professional, scientific technical activities	การบริหารสนับสนุน และป้องกันประเทศ Administrative support service activities	การบริหารราชการ ป้องกันประเทศ Public admin- istration defence	การศึกษา Education	กิจกรรมด้านสุขภาพ งานสังคมสงเคราะห์ Health and social work	ศิลปะ ความบันเทิง และนันทนาการ Art, entertainment	บริการด้านอื่นๆ Other service	งานในครัวเรือน ส่วนบุคคล Activities of household	กิจกรรมของ องค์กร Extra- territorial			
ชาย	54.5	138.8	209.5	1,048.5	416.1	154.9	122.6	260.7	36.0	1.0	16.7	MALE	
มี	0.4	-	1.3	2.9	0.8	1.0	2.4	5.3	0.2	-	-	Available	
ไม่มี	54.1	138.8	208.2	1,045.6	415.3	153.9	120.2	255.4	35.8	1.0	16.7	Not available	
มีงานประจำแต่ไม่ได้ทำงาน	0.1	1.1	0.8	0.5	1.1	0.2	0.2	1.5	-	-	-	With job not work	
มี	-	-	0.0	-	0.2	-	0.2	0.5	-	-	-	Available	
ไม่มี	0.1	1.1	0.8	0.5	0.9	0.2	0.1	1.0	-	-	-	Not available	
1-9 ชั่วโมง	-	-	0.3	3.3	1.6	-	1.3	1.7	-	-	-	1-9 hours	
มี	-	-	-	-	-	-	0.4	0.4	-	-	-	Available	
ไม่มี	-	-	0.3	3.3	1.6	-	0.9	1.4	-	-	-	Not available	
10-19 ชั่วโมง	2.2	0.0	0.0	1.9	2.1	0.2	6.5	2.4	0.2	-	-	10-19 hours	
มี	-	-	-	0.1	-	-	0.5	0.0	0.2	-	-	Available	
ไม่มี	2.2	0.0	0.0	1.9	2.1	0.2	6.0	2.4	-	-	-	Not available	
20-29 ชั่วโมง	1.9	3.1	3.9	18.8	10.5	2.9	11.6	7.1	1.5	-	-	20-29 hours	
มี	-	-	0.4	0.1	-	-	1.4	1.5	-	-	-	Available	
ไม่มี	1.9	3.1	3.5	18.7	10.5	2.9	10.2	5.6	1.5	-	-	Not available	
30-34 ชั่วโมง	3.0	4.6	4.5	9.4	2.6	0.8	6.7	9.7	2.0	-	-	30-34 hours	
มี	-	-	0.9	0.2	-	-	-	2.0	-	-	-	Available	
ไม่มี	3.0	4.6	3.6	9.3	2.6	0.8	6.7	7.8	2.0	-	-	Not available	
35-39 ชั่วโมง	3.9	15.1	5.6	501.3	202.7	53.1	10.7	15.1	3.0	-	-	35-39 hours	
มี	0.4	-	-	2.2	0.0	1.0	-	-	-	-	-	Available	
ไม่มี	3.6	15.1	5.6	499.2	202.6	52.1	10.7	15.1	3.0	-	-	Not available	
40-49 ชั่วโมง	30.7	92.4	98.1	385.4	172.3	63.0	45.2	123.7	15.7	1.0	11.3	40-49 hours	
มี	-	-	-	0.1	0.6	-	-	1.0	-	-	-	Available	
ไม่มี	30.7	92.4	98.1	385.3	171.7	63.0	45.2	122.7	15.7	1.0	11.3	Not available	
50 ชั่วโมงขึ้นไป	12.6	22.6	96.2	127.8	23.3	34.6	40.4	99.5	13.7	-	5.4	50 hours and over	
มี	-	-	-	0.3	-	-	-	-	-	-	-	Available	
ไม่มี	12.6	22.6	96.2	127.5	23.3	34.6	40.4	99.5	13.7	-	5.4	Not available	
หญิง	73.6	129.0	162.7	557.7	756.4	491.5	100.5	355.3	154.2	1.2	19.4	FEMALE	
มี	-	-	0.2	3.8	1.6	2.4	0.4	3.1	1.1	-	-	Available	
ไม่มี	73.6	129.0	162.5	553.9	754.8	489.2	100.0	352.2	153.1	1.2	19.4	Not available	
มีงานประจำแต่ไม่ได้ทำงาน	-	-	0.6	0.7	3.0	1.9	1.4	0.2	0.8	-	-	With job not work	
มี	-	-	-	-	-	-	0.1	-	0.2	-	-	Available	
ไม่มี	-	-	0.6	0.7	3.0	1.9	1.3	0.2	0.6	-	-	Not available	
1-9 ชั่วโมง	0.1	1.1	1.7	1.5	1.4	0.7	1.6	7.1	0.4	-	-	1-9 hours	
มี	-	-	-	-	-	-	-	0.2	-	-	-	Available	
ไม่มี	0.1	1.1	1.7	1.5	1.4	0.7	1.6	6.9	0.4	-	-	Not available	
10-19 ชั่วโมง	3.5	-	0.7	1.7	3.1	1.1	-	4.9	1.6	-	-	10-19 hours	
มี	-	-	-	-	-	-	-	0.1	0.0	-	-	Available	
ไม่มี	3.5	-	0.7	1.7	3.1	1.1	-	4.8	1.5	-	-	Not available	
20-29 ชั่วโมง	3.1	3.8	1.3	11.1	22.7	11.3	5.9	14.8	8.2	-	-	20-29 hours	
มี	-	-	-	0.1	0.1	-	0.2	1.4	0.6	-	-	Available	
ไม่มี	3.1	3.8	1.3	11.0	22.6	11.3	5.7	13.4	7.6	-	-	Not available	
30-34 ชั่วโมง	1.2	4.7	1.6	7.2	19.0	3.8	3.0	11.2	3.6	-	-	30-34 hours	
มี	-	-	-	-	0.3	0.4	-	0.1	-	-	-	Available	
ไม่มี	1.2	4.7	1.6	7.2	18.7	3.3	3.0	11.1	3.6	-	-	Not available	
35-39 ชั่วโมง	3.2	13.0	4.7	314.8	390.2	147.2	10.3	22.3	4.9	-	0.4	35-39 hours	
มี	-	-	-	1.1	0.4	0.1	0.2	0.6	-	-	-	Available	
ไม่มี	3.2	13.0	4.7	313.7	389.9	147.2	10.2	21.8	4.9	-	0.4	Not available	
40-49 ชั่วโมง	53.3	94.2	120.8	198.9	290.5	235.4	48.5	138.9	71.7	1.2	18.1	40-49 hours	
มี	-	-	-	2.6	0.9	1.9	-	0.6	0.2	-	-	Available	
ไม่มี	53.3	94.2	120.8	196.3	289.6	233.6	48.5	138.3	71.5	1.2	18.1	Not available	
50 ชั่วโมงขึ้นไป	9.2	12.4	31.4	21.8	26.5	90.1	29.9	155.9	63.0	-	0.9	50 hours and over	
มี	-	-	0.2	-	-	-	-	0.2	-	-	-	Available	
ไม่มี	9.2	12.4	31.2	21.8	26.5	90.1	29.9	155.7	63.0	-	0.9	Not available	

ตารางที่ 10 จำนวนผู้มีงานทำ จำแนกตามอุตสาหกรรม จำนวนชั่วโมงทำงานต่อสัปดาห์ การมีเวลาเหลือพอและต้องการทำงานเพิ่มขึ้น เพศ และเขตการปกครอง ทวีราชอาณาจักร (ต่อ)

TABLE 10 EMPLOYED PERSONS BY INDUSTRY, HOURS WORKED PER WEEK, AVAILABILITY FOR ADDITIONAL WORK, SEX AND AREA, WHOLE KINGDOM (Contd.)

ไตรมาสที่ 4/2556 : Quarter 4/2013

ในเขตเทศบาล MUNICIPAL AREA

หน่วยเป็นพัน : In Thousands

จำนวนชั่วโมงทำงาน เพศ และ การมีเวลาเหลือพอ และต้องการทำงานเพิ่มขึ้น	รวม Total	อุตสาหกรรม Industry												HOURS WORKED, SEX AND AVAILABILITY FOR ADDITIONAL WORK
		เกษตรกรรม การป่าไม้ และการประมง Agriculture	การทำ เหมืองแร่ และเหมืองหิน Mining	การผลิต Manufacturing	ไฟฟ้า ก๊าซ ไอน้ำระบบปรับ อากาศ Electricity	จัดหาน้ำ บำบัดน้ำเสีย และประปา Water supply sewerage, waste	การก่อสร้าง Construction	การขายส่ง การขายปลีก การช้อปปิ้ง whole sale&retail	การขนส่ง และ สถานที่เก็บสินค้า Transportation and storage	ที่พักแรมและ บริการด้านอาหาร Accommodation and food service	ข้อมูลข่าวสาร และการสื่อสาร Information and communication	กิจกรรมการเงินและ การประกันภัย Financial intermedation		
ยอดรวม (ชาย)	6,929.5	1,193.1	16.4	1,200.5	33.9	25.4	613.0	1,444.4	485.1	474.1	92.0	141.1	TOTAL (MALE)	
มี	41.3	22.3	0.2	1.0	0.3	-	6.5	2.3	1.8	0.7	-	0.4	Available	
ไม่มี	6,888.2	1,170.8	16.2	1,199.5	33.6	25.4	606.5	1,442.1	483.3	473.4	92.0	140.7	Not available	
มีงานประจำแต่ไม่ได้ทำงาน	25.8	12.5	-	2.5	-	-	4.3	2.8	1.4	0.5	-	-	With job not work	
มี	5.0	2.6	-	0.4	-	-	1.2	0.3	0.2	-	-	-	Available	
ไม่มี	20.8	9.9	-	2.1	-	-	3.1	2.5	1.2	0.5	-	-	Not available	
1-9 ชั่วโมง	46.1	17.0	0.3	4.0	-	-	1.5	12.6	2.9	2.3	0.5	0.5	1-9 hours	
มี	1.9	1.1	-	-	-	-	-	-	-	-	-	-	Available	
ไม่มี	44.2	15.9	0.3	4.0	-	-	1.5	12.6	2.9	2.3	0.5	0.5	Not available	
10-19 ชั่วโมง	77.9	52.1	-	1.5	-	0.6	3.5	8.7	1.7	2.0	0.2	0.2	10-19 hours	
มี	5.0	3.0	-	0.4	-	-	0.9	0.2	-	0.3	-	-	Available	
ไม่มี	72.9	49.1	-	1.2	-	0.6	2.7	8.5	1.7	1.7	0.2	0.2	Not available	
20-29 ชั่วโมง	218.6	135.3	-	9.5	0.2	0.2	10.2	21.3	6.0	6.2	0.4	1.4	20-29 hours	
มี	7.4	5.5	-	0.1	-	-	0.8	0.4	0.2	0.2	-	-	Available	
ไม่มี	211.1	129.8	-	9.4	0.2	0.2	9.4	20.8	5.7	6.0	0.4	1.4	Not available	
30-34 ชั่วโมง	195.3	103.7	0.2	12.3	-	0.4	10.3	20.7	11.4	12.6	0.6	2.4	30-34 hours	
มี	6.8	2.7	0.2	0.1	-	-	1.4	0.1	-	0.1	-	-	Available	
ไม่มี	188.5	101.0	-	12.2	-	0.4	8.9	20.6	11.4	12.4	0.6	2.4	Not available	
35-39 ชั่วโมง	660.9	140.6	-	21.6	15.9	9.8	13.6	44.8	27.0	21.5	3.8	12.7	35-39 hours	
มี	6.1	2.6	-	-	0.3	-	0.9	0.1	0.8	0.1	-	0.1	Available	
ไม่มี	654.7	138.0	-	21.6	15.6	9.8	12.8	44.7	26.3	21.4	3.8	12.7	Not available	
40-49 ชั่วโมง	3,671.1	444.0	10.6	776.0	14.5	12.8	401.6	828.6	209.8	215.2	78.4	113.9	40-49 hours	
มี	6.9	3.9	-	-	-	-	1.4	0.9	-	0.0	-	0.3	Available	
ไม่มี	3,664.2	440.1	10.6	776.0	14.5	12.8	400.2	827.7	209.8	215.1	78.4	113.6	Not available	
50 ชั่วโมงขึ้นไป	2,033.8	287.9	5.4	373.1	3.4	1.5	168.0	505.0	224.9	213.9	8.1	10.1	50 hours and over	
มี	2.2	0.9	-	0.1	-	-	-	0.3	0.7	-	-	-	Available	
ไม่มี	2,031.7	287.0	5.4	373.1	3.4	1.5	168.0	504.7	224.2	213.9	8.1	10.1	Not available	

ตารางที่ 10 จำนวนผู้มีงานทำ จำแนกตามอุตสาหกรรม จำนวนชั่วโมงทำงานต่อสัปดาห์ การมีเวลาเหลือพอและต้องการทำงานเพิ่มขึ้น เพศ และเขตการปกครอง ทัวราชอาณาจักร (ต่อ)

TABLE 10 EMPLOYED PERSONS BY INDUSTRY, HOURS WORKED PER WEEK, AVAILABILITY FOR ADDITIONAL WORK, SEX AND AREA, WHOLE KINGDOM (Contd.)

ไตรมาสที่ 4/2556 : Quarter 4/2013

ในเขตเทศบาล MUNICIPAL AREA

หน่วยเป็นพัน : In Thousands

จำนวนชั่วโมงทำงาน เพศ และ การมีเวลาเหลือพอ และต้องการทำงานเพิ่มขึ้น	รวม Total	อุตสาหกรรม Industry											กิจกรรมการเงินและ การประกันภัย Financial intermedation	HOURS WORKED, SEX AND AVAILABILITY FOR ADDITIONAL WORK
		เกษตรกรรม การป่าไม้ และการประมง Agriculture	การทำ เหมืองแร่ และเหมืองหิน Minning	การผลิต Manufacturing	ไฟฟ้า ก๊าซ ไอน้ำระบบปรับ อากาศ Electricity	การจัดหาน้ำ บำบัดน้ำเสีย และประปา Water supply sewerage, waste	การก่อสร้าง Construction	การขายส่ง การขายปลีก การช้อปปิ้ง whole sale&retail	การขนส่ง และ สถานที่เก็บสินค้า Transportation and storage	ที่พักแรมและ บริการด้านอาหาร Accommodation and food service	ข้อมูลข่าวสาร และการสื่อสาร Information and communication			
ยอดรวม (หญิง)	6,207.2	838.1	2.1	1,156.3	10.4	12.1	119.2	1,431.6	99.5	843.7	56.1	169.8	TOTAL (FEMALE)	
มี	26.3	15.0	-	2.1	-	-	0.3	2.4	0.1	1.9	-	0.3	Available	
ไม่มี	6,180.8	823.1	2.1	1,154.2	10.4	12.1	118.9	1,429.1	99.4	841.8	56.1	169.5	Not available	
มีงานประจำแต่ไม่ได้ทำงาน	21.9	6.0	-	4.5	-	-	0.0	4.7	0.1	2.8	-	0.3	With job not work	
มี	3.9	1.7	-	0.8	-	-	-	1.0	-	0.2	-	-	Available	
ไม่มี	18.0	4.3	-	3.7	-	-	0.0	3.7	0.1	2.6	-	0.3	Not available	
1-9 ชั่วโมง	55.8	14.9	-	6.4	-	-	-	13.3	-	7.1	0.4	0.9	1-9 hours	
มี	0.6	0.6	-	-	-	-	-	-	-	-	-	-	Available	
ไม่มี	55.2	14.3	-	6.4	-	-	-	13.3	-	7.1	0.4	0.9	Not available	
10-19 ชั่วโมง	69.8	42.8	-	4.4	-	0.3	0.7	8.6	0.4	4.3	0.9	0.0	10-19 hours	
มี	2.5	1.7	-	0.2	-	-	0.1	0.3	-	-	-	-	Available	
ไม่มี	67.3	41.0	-	4.2	-	0.3	0.7	8.2	0.4	4.3	0.9	0.0	Not available	
20-29 ชั่วโมง	202.9	111.4	-	12.1	0.0	-	0.8	21.4	2.0	15.6	0.0	1.4	20-29 hours	
มี	4.2	2.6	-	0.2	-	-	-	0.4	-	-	-	-	Available	
ไม่มี	198.7	108.9	-	11.9	0.0	-	0.8	21.0	2.0	15.6	0.0	1.4	Not available	
30-34 ชั่วโมง	193.2	85.1	-	21.7	-	0.5	1.0	29.0	1.1	25.9	-	2.5	30-34 hours	
มี	5.7	4.9	-	0.3	-	-	-	-	-	0.4	-	-	Available	
ไม่มี	187.6	80.2	-	21.4	-	0.5	1.0	29.0	1.1	25.5	-	2.5	Not available	
35-39 ชั่วโมง	672.2	117.6	-	30.2	6.4	5.3	3.1	51.4	3.7	42.4	1.6	17.0	35-39 hours	
มี	2.2	1.2	-	0.2	-	-	-	0.0	-	0.2	-	-	Available	
ไม่มี	670.0	116.4	-	30.0	6.4	5.3	3.1	51.4	3.7	42.1	1.6	17.0	Not available	
40-49 ชั่วโมง	3,275.3	300.1	2.0	753.1	4.0	5.7	88.2	734.7	70.5	391.0	46.8	140.0	40-49 hours	
มี	5.5	1.9	-	0.2	-	-	0.2	0.5	0.1	0.5	-	0.3	Available	
ไม่มี	3,269.8	298.1	2.0	752.9	4.0	5.7	88.0	734.2	70.4	390.5	46.8	139.7	Not available	
50 ชั่วโมงขึ้นไป	1,716.1	160.2	0.1	324.0	-	0.4	25.3	568.6	21.9	354.6	6.4	7.6	50 hours and over	
มี	1.8	0.4	-	0.2	-	-	-	0.2	-	0.7	-	-	Available	
ไม่มี	1,714.3	159.8	0.1	323.9	-	0.4	25.3	568.4	21.9	354.0	6.4	7.6	Not available	



ตารางที่ 10 จำนวนผู้มีงานทำ จำแนกตามอุตสาหกรรม จำนวนชั่วโมงทำงานต่อสัปดาห์ การมีเวลาเหลือพอและต้องการทำงานเพิ่มขึ้น เพศ และเขตการปกครอง ทวีราชอาณาจักร (ต่อ)

TABLE 10 EMPLOYED PERSONS BY INDUSTRY, HOURS WORKED PER WEEK, AVAILABILITY FOR ADDITIONAL WORK, SEX AND AREA, WHOLE KINGDOM (Contd.)

ไตรมาสที่ 4/2556 : Quarter 4/2013

ในเขตเทศบาล MUNICIPAL AREA

หน่วยเป็นพัน : In Thousands

จำนวนชั่วโมงทำงาน เพศ และ การมีเวลาเหลือพอ และต้องการทำงานเพิ่มขึ้น	อุตสาหกรรม (ต่อ) Industry (Contd.)												HOURS WORKED, SEX AND AVAILABILITY FOR ADDITIONAL WORK
	กิจกรรม อสังหาริมทรัพย์ Real estate activities	กิจกรรมทางวิชาชีพ วิทย์และเทคโนโลยี Professional,scientific technical activities	การบริหารสนับสนุน และป้องกันประเทศ Administrative support service activities	การบริหารราชการ ป้องกันประเทศ Public admin- istration defence	การศึกษา Education	กิจกรรมด้านสุขภาพ งานสังคมสงเคราะห์ Health and social work	ศิลปะ ความบันเทิง และนันทนาการ Art, entertainment	บริการ ด้านอื่นๆ Other service	งานในครัวเรือน ส่วนบุคคล Activities of household	กิจกรรมของ องค์กร Extra- territorial	ไม่ทราบ Unknown		
ยอดรวม (ชาย)	92.0	141.1	43.2	107.1	141.8	434.7	196.9	72.5	49.2	129.7	20.5	TOTAL (MALE)	
มี	-	0.4	0.4	-	0.0	1.7	0.3	-	0.6	2.6	0.2	Available	
ไม่มี	92.0	140.7	42.9	107.1	141.7	433.0	196.6	72.5	48.7	127.1	20.3	Not available	
มีงานประจำแต่ไม่ได้ทำงาน	-	-	0.1	-	0.4	0.3	0.4	-	0.2	0.6	-	With job not work	
มี	-	-	-	-	0.0	-	0.2	-	0.2	-	-	Available	
ไม่มี	-	-	0.1	-	0.4	0.3	0.2	-	0.1	0.6	-	Not available	
1-9 ชั่วโมง	0.5	0.5	-	-	0.3	2.6	0.5	-	0.4	0.6	-	1-9 hours	
มี	-	-	-	-	-	-	-	-	0.4	0.4	-	Available	
ไม่มี	0.5	0.5	-	-	0.3	2.6	0.5	-	0.0	0.2	-	Not available	
10-19 ชั่วโมง	0.2	0.2	2.0	0.0	0.0	0.2	0.9	0.2	2.0	1.6	0.2	10-19 hours	
มี	-	-	-	-	-	0.1	-	-	-	0.0	0.2	Available	
ไม่มี	0.2	0.2	2.0	0.0	0.0	0.1	0.9	0.2	2.0	1.6	-	Not available	
20-29 ชั่วโมง	0.4	1.4	1.4	2.2	0.7	8.5	5.2	1.3	4.5	3.4	0.9	20-29 hours	
มี	-	-	-	-	-	0.1	-	-	-	0.1	-	Available	
ไม่มี	0.4	1.4	1.4	2.2	0.7	8.4	5.2	1.3	4.5	3.3	0.9	Not available	
30-34 ชั่วโมง	0.6	2.4	2.1	3.7	1.2	3.7	1.0	0.8	3.0	4.9	0.4	30-34 hours	
มี	-	-	-	-	-	0.2	-	-	-	2.0	-	Available	
ไม่มี	0.6	2.4	2.1	3.7	1.2	3.5	1.0	0.8	3.0	2.9	0.4	Not available	
35-39 ชั่วโมง	3.8	12.7	2.0	5.6	2.8	215.3	88.9	22.3	4.4	6.4	1.7	35-39 hours	
มี	-	0.1	0.4	-	-	0.9	0.0	-	-	-	-	Available	
ไม่มี	3.8	12.7	1.7	5.6	2.8	214.4	88.9	22.3	4.4	6.4	1.7	Not available	
40-49 ชั่วโมง	78.4	113.9	25.6	77.0	68.1	168.6	88.4	35.3	17.5	63.5	11.2	40-49 hours	
มี	-	0.3	-	-	-	0.1	0.1	-	-	0.1	-	Available	
ไม่มี	78.4	113.6	25.6	77.0	68.1	168.5	88.2	35.3	17.5	63.4	11.2	Not available	
50 ชั่วโมงขึ้นไป	8.1	10.1	10.0	18.5	68.2	35.4	11.7	12.5	17.1	48.8	6.2	50 hours and over	
มี	-	-	-	-	-	0.3	-	-	-	-	-	Available	
ไม่มี	8.1	10.1	10.0	18.5	68.2	35.2	11.7	12.5	17.1	48.8	6.2	Not available	

ตารางที่ 10 จำนวนผู้มีงานทำ จำแนกตามอุตสาหกรรม จำนวนชั่วโมงทำงานต่อสัปดาห์ การมีเวลาเหลือพอและต้องการทำงานเพิ่มขึ้น เพศ และเขตการปกครอง ทวีราชอาณาจักร (ต่อ)

TABLE 10 EMPLOYED PERSONS BY INDUSTRY, HOURS WORKED PER WEEK, AVAILABILITY FOR ADDITIONAL WORK, SEX AND AREA, WHOLE KINGDOM (Contd.)

ไตรมาสที่ 4/2556 : Quarter 4/2013

ในเขตเทศบาล MUNICIPAL AREA

หน่วยเป็นพัน : In Thousands

จำนวนชั่วโมงทำงาน เพศ และ การมีเวลาเหลือพอ และต้องการทำงานเพิ่มขึ้น	อุตสาหกรรม (ต่อ) Industry (Contd.)												HOURS WORKED, SEX AND AVAILABILITY FOR ADDITIONAL WORK
	กิจกรรม อสังหาริมทรัพย์ Real estate activities	กิจกรรมทางวิชาชีพ วิทย์และเทคโนโลยี Professional,scientific technical activities	การบริหารสนับสนุน และป้องกันประเทศ Administrative support service activities	การบริหารราชการ ป้องกันประเทศ Public admin- istration defence	การศึกษา Education	กิจกรรมด้านสุขภาพ งานสังคมสงเคราะห์ Health and social work	ศิลปะ ความบันเทิง และนันทนาการ Art, entertainment	บริการ ด้านอื่นๆ Other service	งานในครัวเรือน ส่วนบุคคล Activities of household	กิจกรรมของ องค์กร Extra- territorial	ไม่ทราบ Unknown		
ยอดรวม (หญิง)	56.0	99.9	112.0	261.5	326.7	236.5	40.9	217.8	99.5	1.2	16.6	TOTAL (FEMALE)	
มี	-	-	0.2	0.1	0.9	0.8	0.3	1.2	0.7	-	-	Available	
ไม่มี	56.0	99.9	111.8	261.4	325.8	235.6	40.6	216.6	98.8	1.2	16.6	Not available	
มีงานประจำแต่ไม่ได้ทำงาน	-	-	0.6	0.1	1.4	0.6	0.2	0.1	0.7	-	-	With job not work	
มี	-	-	-	-	-	-	0.1	-	0.2	-	-	Available	
ไม่มี	-	-	0.6	0.1	1.4	0.6	0.1	0.1	0.5	-	-	Not available	
1-9 ชั่วโมง	0.1	1.1	1.7	1.5	1.4	0.1	0.4	6.1	0.4	-	-	1-9 hours	
มี	-	-	-	-	-	-	-	-	-	-	-	Available	
ไม่มี	0.1	1.1	1.7	1.5	1.4	0.1	0.4	6.1	0.4	-	-	Not available	
10-19 ชั่วโมง	1.3	-	0.3	0.1	1.3	0.8	-	2.8	1.0	-	-	10-19 hours	
มี	-	-	-	-	-	-	-	0.1	0.0	-	-	Available	
ไม่มี	1.3	-	0.3	0.1	1.3	0.8	-	2.7	0.9	-	-	Not available	
20-29 ชั่วโมง	3.1	2.0	0.2	7.3	10.3	3.4	1.3	6.0	4.5	-	-	20-29 hours	
มี	-	-	-	0.1	0.1	-	0.2	0.2	0.5	-	-	Available	
ไม่มี	3.1	2.0	0.2	7.3	10.3	3.4	1.1	5.8	4.1	-	-	Not available	
30-34 ชั่วโมง	1.2	4.3	1.1	3.0	8.4	1.4	2.5	3.8	0.9	-	-	30-34 hours	
มี	-	-	-	-	0.0	-	-	0.1	-	-	-	Available	
ไม่มี	1.2	4.3	1.1	3.0	8.3	1.4	2.5	3.7	0.9	-	-	Not available	
35-39 ชั่วโมง	2.8	5.6	1.7	149.2	154.2	58.9	4.9	12.8	3.2	-	0.4	35-39 hours	
มี	-	-	-	-	0.4	0.1	-	0.1	-	-	-	Available	
ไม่มี	2.8	5.6	1.7	149.2	153.8	58.9	4.9	12.6	3.2	-	0.4	Not available	
40-49 ชั่วโมง	41.4	76.5	86.2	92.9	140.9	126.7	21.6	91.1	44.9	1.2	16.0	40-49 hours	
มี	-	-	-	0.0	0.4	0.8	-	0.6	-	-	-	Available	
ไม่มี	41.4	76.5	86.2	92.8	140.5	125.9	21.6	90.6	44.9	1.2	16.0	Not available	
50 ชั่วโมงขึ้นไป	6.2	10.4	20.2	7.4	8.9	44.6	10.1	95.1	43.8	-	0.2	50 hours and over	
มี	-	-	0.2	-	-	-	-	0.2	-	-	-	Available	
ไม่มี	6.2	10.4	20.0	7.4	8.9	44.6	10.1	94.9	43.8	-	0.2	Not available	

ตารางที่ 10 จำนวนผู้มีงานทำ จำแนกตามอุตสาหกรรม จำนวนชั่วโมงทำงานต่อสัปดาห์ การมีเวลาเหลือพอและต้องการทำงานเพิ่มขึ้น เพศ และเขตการปกครอง ทวีราชอาณาจักร (ต่อ)

TABLE 10 EMPLOYED PERSONS BY INDUSTRY, HOURS WORKED PER WEEK, AVAILABILITY FOR ADDITIONAL WORK, SEX AND AREA, WHOLE KINGDOM (Contd.)

ไตรมาสที่ 4/2556 : Quarter 4/2013

นอกเขตเทศบาล NON-MUNICIPAL AREA

หน่วยเป็นพัน : In Thousands

จำนวนชั่วโมงทำงาน เพศ และ การมีเวลาเหลือพอ และต้องการทำงานเพิ่มขึ้น	รวม Total	อุตสาหกรรม Industry											กิจกรรมการเงินและ การประกันภัย Financial intermedation	HOURS WORKED, SEX AND AVAILABILITY FOR ADDITIONAL WORK
		เกษตรกรรม และการประมง Agriculture	การทำ เหมืองแร่ และเหมืองหิน Mining	การผลิต Manufacturing	ไฟฟ้า ก๊าซ ไอน้ำระบบปรับ อากาศ Electricity	จัดหน้า บำบัดน้ำเสีย และประปา Water supply sewerage, waste	การก่อสร้าง Construction	การขายส่ง การขายปลีก การช้อปปิ้ง whole sale&retail	การขนส่ง และ สถานที่เก็บสินค้า Transportation and storage	ที่พักแรมและ บริการด้านอาหาร Accommodation and food service	ข้อมูลข่าวสาร และการสื่อสาร Information communication			
ยอดรวม (ชาย)	14,447.7	8,126.8	43.4	1,425.7	44.5	33.2	1,336.5	1,508.8	339.1	255.7	29.1	56.1	TOTAL (MALE)	
มี	265.0	188.7	-	4.0	-	1.0	37.9	17.3	6.3	0.9	-	0.3	Available	
ไม่มี	14,182.6	7,938.1	43.4	1,421.6	44.5	32.2	1,298.7	1,491.5	332.8	254.8	29.1	55.9	Not available	
มีงานประจำแต่ไม่ได้ทำงาน	171.2	116.2	-	7.1	-	-	33.1	8.4	2.0	0.6	0.1	-	With job not work	
มี	44.3	28.3	-	-	-	-	11.2	4.0	-	0.2	-	-	Available	
ไม่มี	126.9	87.9	-	7.1	-	-	21.9	4.4	2.0	0.5	0.1	-	Not available	
1-9 ชั่วโมง	111.1	98.7	-	0.4	-	0.5	1.1	4.1	1.9	-	0.7	-	1-9 hours	
มี	16.2	13.5	-	-	-	0.5	-	1.1	1.1	-	-	-	Available	
ไม่มี	94.9	85.2	-	0.4	-	-	1.1	3.0	0.8	-	0.7	-	Not available	
10-19 ชั่วโมง	544.9	499.3	-	5.3	-	0.2	9.7	12.5	6.5	3.3	-	-	10-19 hours	
มี	44.7	39.7	-	0.2	-	-	0.4	1.8	2.1	-	-	-	Available	
ไม่มี	500.2	459.6	-	5.0	-	0.2	9.2	10.7	4.4	3.3	-	-	Not available	
20-29 ชั่วโมง	1,125.1	974.1	0.3	19.6	1.3	-	46.2	24.8	13.0	8.4	2.3	2.1	20-29 hours	
มี	50.6	38.6	-	0.4	-	-	8.2	-	0.1	0.2	-	-	Available	
ไม่มี	1,074.5	935.5	0.3	19.2	1.3	-	38.0	24.8	12.9	8.2	2.3	2.1	Not available	
30-34 ชั่วโมง	797.5	637.9	-	24.1	-	1.2	48.8	37.6	16.2	7.6	1.3	0.2	30-34 hours	
มี	39.6	27.3	-	0.2	-	-	9.3	0.6	1.3	-	-	-	Available	
ไม่มี	758.0	610.6	-	23.9	-	1.2	39.5	37.0	14.9	7.6	1.3	0.2	Not available	
35-39 ชั่วโมง	1,610.7	920.9	-	34.9	9.6	12.7	43.1	81.0	22.6	15.7	1.4	7.7	35-39 hours	
มี	18.6	13.4	-	1.3	-	0.5	0.2	0.6	-	-	-	0.3	Available	
ไม่มี	1,592.1	907.5	-	33.6	9.6	12.2	42.8	80.4	22.6	15.7	1.4	7.5	Not available	
40-49 ชั่วโมง	6,038.4	2,865.1	30.6	854.3	29.5	15.8	738.3	730.9	139.8	116.0	12.8	32.6	40-49 hours	
มี	36.7	23.2	-	1.9	-	-	5.5	4.3	-	0.5	-	-	Available	
ไม่มี	6,001.7	2,841.9	30.6	852.4	29.5	15.8	732.8	726.6	139.8	115.6	12.8	32.6	Not available	
50 ชั่วโมงขึ้นไป	4,048.9	2,014.7	12.6	480.0	4.2	3.0	416.4	609.6	137.2	104.1	10.5	13.6	50 hours and over	
มี	14.5	4.7	-	-	-	-	3.0	5.0	1.8	-	-	-	Available	
ไม่มี	4,034.4	2,010.0	12.6	480.0	4.2	3.0	413.4	604.6	135.4	104.1	10.5	13.6	Not available	

ตารางที่ 10 จำนวนผู้มีงานทำ จำแนกตามอุตสาหกรรม จำนวนชั่วโมงทำงานต่อสัปดาห์ การมีเวลาเหลือพอและต้องการทำงานเพิ่มขึ้น เพศ และเขตการปกครอง ทวีราชอาณาจักร (ต่อ)

TABLE 10 EMPLOYED PERSONS BY INDUSTRY, HOURS WORKED PER WEEK, AVAILABILITY FOR ADDITIONAL WORK, SEX AND AREA, WHOLE KINGDOM (Contd.)

ไตรมาสที่ 4/2556 : Quarter 4/2013

นอกเขตเทศบาล NON-MUNICIPAL AREA

หน่วยเป็นพัน : In Thousands

จำนวนชั่วโมงทำงาน เพศ และ การมีเวลาเหลือพอ และต้องการทำงานเพิ่มขึ้น	รวม Total	อุตสาหกรรม Industry												กิจกรรมการเงินและ การประกันภัย Financial intermediation	HOURS WORKED, SEX AND AVAILABILITY FOR ADDITIONAL WORK
		เกษตรกรรม และการประมง Agriculture	การทำ เหมืองแร่ และเหมืองหิน Mining	การผลิต Manufacturing	ไฟฟ้า ก๊าซ ไอน้ำระบบปรับ อากาศ Electricity	การจัดหาน้ำ บำบัดน้ำเสีย และประปา Water supply sewerage, waste	การก่อสร้าง Construction	การขายส่ง การขายปลีก การช้อปปิ้ง whole sale&retail	การขนส่ง และ สถานที่เก็บสินค้า Transportation and storage	ที่พักแรมและ บริการด้านอาหาร Accommodation and food service	ข้อมูลข่าวสาร และการสื่อสาร Information and communication				
ยอดรวม (หญิง)	11,502.7	6,102.7	12.7	1,508.3	8.4	15.6	250.1	1,472.2	40.2	651.9	18.8	88.9	TOTAL (FEMALE)		
มี	150.6	114.6	-	8.6	-	-	3.4	8.4	0.2	7.0	-	-	Available		
ไม่มี	11,352.1	5,988.1	12.7	1,499.8	8.4	15.6	246.7	1,463.8	40.0	644.9	18.8	88.9	Not available		
มีงานประจำแต่ไม่ได้ทำงาน	99.1	66.6	-	12.6	-	-	3.1	5.8	-	5.9	-	0.2	With job not work		
มี	14.5	11.3	-	-	-	-	0.9	1.5	-	0.9	-	-	Available		
ไม่มี	84.7	55.3	-	12.6	-	-	2.2	4.3	-	5.0	-	0.2	Not available		
1-9 ชั่วโมง	143.3	130.9	-	1.5	-	-	-	5.5	0.4	2.2	-	-	1-9 hours		
มี	13.3	11.0	-	-	-	-	-	1.4	-	0.6	-	-	Available		
ไม่มี	130.0	119.9	-	1.5	-	-	-	4.1	0.4	1.5	-	-	Not available		
10-19 ชั่วโมง	485.2	435.5	-	10.2	-	-	2.6	20.2	0.3	7.1	-	-	10-19 hours		
มี	29.1	23.7	-	2.5	-	-	1.8	0.4	-	0.7	-	-	Available		
ไม่มี	456.1	411.8	-	7.7	-	-	0.9	19.8	0.3	6.4	-	-	Not available		
20-29 ชั่วโมง	1,065.6	921.0	0.1	37.3	-	-	9.1	31.7	1.2	21.0	-	0.2	20-29 hours		
มี	38.2	30.2	-	1.8	-	-	-	0.5	0.2	4.2	-	-	Available		
ไม่มี	1,027.4	890.8	0.1	35.5	-	-	9.1	31.3	1.0	16.8	-	0.2	Not available		
30-34 ชั่วโมง	697.9	560.0	-	41.8	-	0.3	6.1	35.6	1.8	23.3	-	0.4	30-34 hours		
มี	12.7	11.4	-	0.2	-	-	0.4	-	-	-	-	-	Available		
ไม่มี	685.2	548.6	-	41.6	-	0.3	5.6	35.6	1.8	23.3	-	0.4	Not available		
35-39 ชั่วโมง	1,537.2	793.2	0.3	67.5	3.3	5.0	3.6	73.1	5.5	50.4	1.2	16.8	35-39 hours		
มี	11.6	8.8	-	-	-	-	-	0.7	-	0.3	-	-	Available		
ไม่มี	1,525.7	784.4	0.3	67.5	3.3	5.0	3.6	72.4	5.5	50.1	1.2	16.8	Not available		
40-49 ชั่วโมง	4,707.6	2,089.1	11.8	904.6	4.8	8.3	154.5	613.5	21.3	295.9	15.2	56.7	40-49 hours		
มี	30.5	17.5	-	4.2	-	-	0.3	3.9	-	0.3	-	-	Available		
ไม่มี	4,677.1	2,071.6	11.8	900.4	4.8	8.3	154.1	609.7	21.3	295.7	15.2	56.7	Not available		
50 ชั่วโมงขึ้นไป	2,766.8	1,106.2	0.5	432.9	0.4	2.0	71.2	686.7	9.6	246.1	2.4	14.6	50 hours and over		
มี	0.7	0.7	-	-	-	-	-	-	-	-	-	-	Available		
ไม่มี	2,766.1	1,105.5	0.5	432.9	0.4	2.0	71.2	686.7	9.6	246.1	2.4	14.6	Not available		

ตารางที่ 10 จำนวนผู้มีงานทำ จำแนกตามอุตสาหกรรม จำนวนชั่วโมงทำงานต่อสัปดาห์ การมีเวลาเหลือพอและต้องการทำงานเพิ่มขึ้น เพศ และเขตการปกครอง ทวีราชอาณาจักร (ต่อ)

TABLE 10 EMPLOYED PERSONS BY INDUSTRY, HOURS WORKED PER WEEK, AVAILABILITY FOR ADDITIONAL WORK, SEX AND AREA, WHOLE KINGDOM (Contd.)

ไตรมาสที่ 4/2556 : Quarter 4/2013

นอกเขตเทศบาล NON-MUNICIPAL AREA

หน่วยเป็นพัน : In Thousands

จำนวนชั่วโมงทำงาน เพศ และ การมีเวลาเหลือพอ และต้องการทำงานเพิ่มขึ้น	อุตสาหกรรม (ต่อ) Industry (Contd.)											HOURS WORKED, SEX AND AVAILABILITY FOR ADDITIONAL WORK
	กิจกรรม อสังหาริมทรัพย์ Real estate activities	กิจกรรมทางวิชาชีพ วิทยุและเทคนิค Professional,scientific technical activities	การบริหารสนับสนุน และป้องกันประเทศ Administrative and support service activities	การบริหารราชการ ป้องกันประเทศ Public admin- istration defence	การศึกษา Education	กิจกรรมด้านสุขภาพ งานสังคมสงเคราะห์ Health and social work	ศิลปะ ความบันเทิง และนันทนาการ Art, entertainment	บริการ ด้านอื่นๆ Other service	งานในครัวเรือน ส่วนบุคคล Activities of household	กิจกรรมของ องค์การ Extra- territorial	ไม่ทราบ Unknown	
ยอดรวม (ชาย)	11.3	31.7	67.7	613.8	219.2	82.4	73.4	131.0	15.5	0.2	2.5	TOTAL (MALE)
มี	-	-	1.3	1.2	0.5	1.0	1.9	2.7	-	-	-	Available
ไม่มี	11.3	31.7	66.4	612.6	218.7	81.4	71.6	128.3	15.5	0.2	2.5	Not available
มีงานประจำแต่ไม่ได้ทำงาน	-	1.1	0.4	0.2	0.7	0.2	-	1.0	-	-	-	With job not work
มี	-	-	-	-	-	-	-	0.5	-	-	-	Available
ไม่มี	-	1.1	0.4	0.2	0.7	0.2	-	0.4	-	-	-	Not available
1-9 ชั่วโมง	-	-	-	0.8	1.1	-	0.9	1.2	-	-	-	1-9 hours
มี	-	-	-	-	-	-	-	-	-	-	-	Available
ไม่มี	-	-	-	0.8	1.1	-	0.9	1.2	-	-	-	Not available
10-19 ชั่วโมง	0.2	-	-	1.7	1.1	-	4.5	0.8	-	-	-	10-19 hours
มี	-	-	-	-	-	-	0.5	-	-	-	-	Available
ไม่มี	0.2	-	-	1.7	1.1	-	4.0	0.8	-	-	-	Not available
20-29 ชั่วโมง	0.5	0.9	3.2	10.3	5.4	1.6	7.1	3.7	0.6	-	-	20-29 hours
มี	-	-	0.4	-	-	-	1.4	1.4	-	-	-	Available
ไม่มี	0.5	0.9	2.8	10.3	5.4	1.6	5.7	2.4	0.6	-	-	Not available
30-34 ชั่วโมง	1.0	0.8	3.3	5.8	1.6	-	3.7	4.9	1.7	-	-	30-34 hours
มี	-	-	0.9	-	-	-	-	-	-	-	-	Available
ไม่มี	1.0	0.8	2.4	5.8	1.6	-	3.7	4.9	1.7	-	-	Not available
35-39 ชั่วโมง	1.9	9.5	2.8	286.0	113.8	30.8	6.3	8.7	1.3	-	-	35-39 hours
มี	-	-	-	1.2	-	1.0	-	-	-	-	-	Available
ไม่มี	1.9	9.5	2.8	284.8	113.8	29.8	6.3	8.7	1.3	-	-	Not available
40-49 ชั่วโมง	5.1	15.3	30.0	216.7	84.0	27.8	27.7	60.2	4.5	0.2	1.5	40-49 hours
มี	-	-	-	-	0.5	-	-	0.9	-	-	-	Available
ไม่มี	5.1	15.3	30.0	216.7	83.5	27.8	27.7	59.3	4.5	0.2	1.5	Not available
50 ชั่วโมงขึ้นไป	2.6	4.1	28.0	92.4	11.6	22.1	23.3	50.7	7.5	-	1.0	50hours and over
มี	-	-	-	-	-	-	-	-	-	-	-	Available
ไม่มี	2.6	4.1	28.0	92.4	11.6	22.1	23.3	50.7	7.5	-	1.0	Not available

ตารางที่ 10 จำนวนผู้มีงานทำ จำแนกตามอุตสาหกรรม จำนวนชั่วโมงทำงานต่อสัปดาห์ การมีเวลาเหลือพอและต้องการทำงานเพิ่มขึ้น เพศ และเขตการปกครอง ทวีราชอาณาจักร (ต่อ)

TABLE 10 EMPLOYED PERSONS BY INDUSTRY, HOURS WORKED PER WEEK, AVAILABILITY FOR ADDITIONAL WORK, SEX AND AREA, WHOLE KINGDOM (Contd.)

ไตรมาสที่ 4/2556 : Quarter 4/2013

นอกเขตเทศบาล NON-MUNICIPAL AREA

หน่วยเป็นพัน : In Thousands

จำนวนชั่วโมงทำงาน เพศ และ การมีเวลาเหลือพอ และต้องการทำงานเพิ่มขึ้น	อุตสาหกรรม (ต่อ) Industry (Contd.)											HOURS WORKED, SEX AND AVAILABILITY FOR ADDITIONAL WORK
	กิจกรรม อสังหาริมทรัพย์ Real estate activities	กิจกรรมทางวิชาชีพ วิทย์และเทคโนโลยี Professional,scientific technical activities	การบริหารสนับสนุน และป้องกันประเทศ Administrative and support service activities	การบริหารราชการ ป้องกันประเทศ Public admin- istration defence	การศึกษา Education	กิจกรรมด้านสุขภาพ งานสังคมสงเคราะห์ Health and social work	ศิลปะ ความบันเทิง และนันทนาการ Art, entertainment	บริการด้านอื่นๆ Other service	งานในครัวเรือน ส่วนบุคคล Activities of household	กิจกรรมของ องค์การ Extra- territorial	ไม่ทราบ Unknown	
ยอดรวม (หญิง)	17.6	29.1	50.7	296.2	429.8	255.1	59.5	137.5	54.7	-	2.8	TOTAL (FEMALE)
มี	-	-	-	3.7	0.7	1.5	0.2	1.9	0.4	-	-	Available
ไม่มี	17.6	29.1	50.7	292.5	429.0	253.6	59.4	135.6	54.3	-	2.8	Not available
มีงานประจำแต่ไม่ได้ทำงาน	-	-	-	0.6	1.7	1.3	1.2	0.1	0.1	-	-	With job not work
มี	-	-	-	-	-	-	-	-	-	-	-	Available
ไม่มี	-	-	-	0.6	1.7	1.3	1.2	0.1	0.1	-	-	Not available
1-9 ชั่วโมง	-	-	-	-	-	0.6	1.1	1.0	-	-	-	1-9 hours
มี	-	-	-	-	-	-	-	0.2	-	-	-	Available
ไม่มี	-	-	-	-	-	0.6	1.1	0.7	-	-	-	Not available
10-19 ชั่วโมง	2.2	-	0.4	1.6	1.9	0.4	-	2.1	0.6	-	-	10-19 hours
มี	-	-	-	-	-	-	-	-	-	-	-	Available
ไม่มี	2.2	-	0.4	1.6	1.9	0.4	-	2.1	0.6	-	-	Not available
20-29 ชั่วโมง	-	1.8	1.2	3.7	12.3	7.9	4.6	8.8	3.7	-	-	20-29 hours
มี	-	-	-	-	-	-	-	1.2	0.2	-	-	Available
ไม่มี	-	1.8	1.2	3.7	12.3	7.9	4.6	7.6	3.5	-	-	Not available
30-34 ชั่วโมง	-	0.4	0.5	4.3	10.6	2.4	0.5	7.4	2.6	-	-	30-34 hours
มี	-	-	-	-	0.2	0.4	-	-	-	-	-	Available
ไม่มี	-	0.4	0.5	4.3	10.4	1.9	0.5	7.4	2.6	-	-	Not available
35-39 ชั่วโมง	0.4	7.4	3.0	165.6	236.0	88.3	5.5	9.6	1.7	-	-	35-39 hours
มี	-	-	-	1.1	-	-	0.2	0.4	-	-	-	Available
ไม่มี	0.4	7.4	3.0	164.5	236.0	88.3	5.3	9.1	1.7	-	-	Not available
40-49 ชั่วโมง	12.0	17.6	34.6	106.0	149.6	108.8	26.9	47.7	26.8	-	2.1	40-49 hours
มี	-	-	-	2.6	0.5	1.1	-	-	0.2	-	-	Available
ไม่มี	12.0	17.6	34.6	103.5	149.0	107.6	26.9	47.7	26.6	-	2.1	Not available
50 ชั่วโมงขึ้นไป	3.0	2.0	11.2	14.4	17.7	45.5	19.8	60.8	19.2	-	0.7	50hours and over
มี	-	-	-	-	-	-	-	-	-	-	-	Available
ไม่มี	3.0	2.0	11.2	14.4	17.7	45.5	19.8	60.8	19.2	-	0.7	Not available

ตารางที่ 11 จำนวนผู้มีงานทำ จำแนกตามสถานภาพการทำงาน จำนวนชั่วโมงทำงานต่อสัปดาห์ การมีเวลาเหลือพอและต้องการทำงานเพิ่มขึ้น ทัวราชอาณาจักร

TABLE 11 EMPLOYED PERSONS BY WORK STATUS, HOURS WORKED PER WEEK, AVAILABILITY FOR ADDITIONAL WORK , WHOLE KINGDOM

ไตรมาสที่ 4/2556 : Quarter 4/2013

หน่วยเป็นพัน : In Thousands

จำนวนชั่วโมงทำงาน และ การมีเวลาเหลือพอ และต้องการทำงานเพิ่มขึ้น	สถานภาพการทำงาน Work Status							HOURS WORKED, AND AVAILABILITY FOR ADDITIONAL WORK
	รวม	นายจ้าง	ลูกจ้างรัฐบาล	ลูกจ้างเอกชน	ทำงานส่วนตัว	ช่วยธุรกิจ ครอบครัว	การรวมกลุ่ม Members of Producers' Cooperatives	
	Total	Employer	Government Employee	Private Employee	Own Account Worker	Unpaid Family Worker		
ยอดรวม	39,087.0	1,076.3	3,501.4	12,917.4	12,825.7	8,729.1	37.2	TOTAL
มี	483.2	4.9	11.1	200.0	173.1	93.3	0.7	Available
ไม่มี	38,603.8	1,071.4	3,490.3	12,717.3	12,652.6	8,635.7	36.5	Not available
มีงานประจำแต่ไม่ได้ทำงาน	318.0	13.3	5.8	127.1	169.9	1.2	0.8	With job not work
มี	67.7	1.0	0.2	34.3	32.2	-	-	Available
ไม่มี	250.4	12.3	5.7	92.8	137.7	1.2	0.8	Not available
1-9 ชั่วโมง	356.3	20.8	8.8	79.0	139.6	108.2	-	1-9 hours
มี	32.0	0.6	-	10.7	12.1	8.6	-	Available
ไม่มี	324.3	20.2	8.8	68.3	127.5	99.6	-	Not available
10-19 ชั่วโมง	1,177.7	44.6	9.7	186.3	477.5	456.8	2.8	10-19 hours
มี	81.2	0.0	0.1	28.5	34.9	17.1	0.7	Available
ไม่มี	1,096.5	44.6	9.6	157.8	442.6	439.7	2.2	Not available
20-29 ชั่วโมง	2,612.2	41.3	75.7	359.1	1,181.8	949.3	5.0	20-29 hours
มี	100.5	0.9	0.3	34.0	41.4	23.9	-	Available
ไม่มี	2,511.7	40.4	75.4	325.1	1,140.4	925.4	5.0	Not available
30-34 ชั่วโมง	1,883.9	33.1	36.2	343.5	787.7	682.1	1.4	30-34 hours
มี	64.7	1.8	0.4	35.4	14.8	12.3	-	Available
ไม่มี	1,819.3	31.3	35.8	308.1	772.9	669.8	1.4	Not available
35-39 ชั่วโมง	4,481.0	47.8	1,722.2	385.7	1,258.2	1,065.9	1.3	35-39 hours
มี	38.4	-	4.7	7.1	13.8	12.8	-	Available
ไม่มี	4,442.5	47.8	1,717.4	378.6	1,244.4	1,053.1	1.3	Not available
40-49 ชั่วโมง	17,692.4	474.0	1,328.2	8,394.9	4,371.1	3,113.3	10.9	40-49 hours
มี	79.7	0.4	5.1	41.7	19.3	13.2	-	Available
ไม่มี	17,612.7	473.7	1,323.1	8,353.2	4,351.8	3,100.1	10.9	Not available
50 ชั่วโมงขึ้นไป	10,565.5	401.5	314.8	3,041.8	4,440.0	2,352.4	15.0	50 hours and over
มี	19.1	0.2	0.3	8.4	4.7	5.5	-	Available
ไม่มี	10,546.4	401.2	314.5	3,033.5	4,435.2	2,347.0	15.0	Not available

ตารางที่ 11 จำนวนผู้มีงานทำ จำแนกตามสถานภาพการทำงาน จำนวนชั่วโมงทำงานต่อสัปดาห์ การมีเวลาเหลือพอและต้องการทำงานเพิ่มขึ้น และเพศ ทัวราชอาณาจักร

TABLE 11 EMPLOYED PERSONS BY WORK STATUS, HOURS WORKED PER WEEK, AVAILABILITY FOR ADDITIONAL WORK AND SEX, WHOLE KINGDOM

ไตรมาสที่ 4/2556 : Quarter 4/2013

หน่วยเป็นพัน : In Thousands

จำนวนชั่วโมงทำงาน เพศ และ การมีเวลาเหลือพอ และต้องการทำงานเพิ่มขึ้น	สถานภาพการทำงาน Work Status								HOURS WORKED, SEX AND AVAILABILITY FOR ADDITIONAL WORK
	รวม Total	นายจ้าง Employer	ลูกจ้างรัฐบาล Government Employee	ลูกจ้างเอกชน Private Employee	ทำงานส่วนตัว Own Account Worker	ช่วยธุรกิจ ครอบครัว Unpaid Family Worker	การรวมกลุ่ม Members of Producers' Cooperatives		
<b>ชาย</b>	<b>21,377.1</b>	<b>797.9</b>	<b>1,796.5</b>	<b>7,291.5</b>	<b>8,112.6</b>	<b>3,355.0</b>	<b>23.7</b>	<b>TOTAL (MALE)</b>	
มี	306.3	4.7	5.5	126.7	123.2	46.3	-	Available	
ไม่มี	21,070.8	793.2	1,791.0	7,164.8	7,989.5	3,308.7	23.7	Not available	
มีงานประจำแต่ไม่ได้ทำงาน	197.0	6.9	2.1	77.2	109.3	0.8	0.8	With job not work	
มี	49.2	1.0	0.2	22.4	25.7	-	-	Available	
ไม่มี	147.8	5.9	1.9	54.8	83.5	0.8	0.8	Not available	
1-9 ชั่วโมง	157.2	9.1	5.5	37.4	65.6	39.6	-	1-9 hours	
มี	18.1	0.6	-	5.5	6.9	5.1	-	Available	
ไม่มี	139.1	8.5	5.5	31.9	58.7	34.5	-	Not available	
10-19 ชั่วโมง	622.7	30.6	4.7	106.8	308.4	172.0	0.2	10-19 hours	
มี	49.6	0.0	0.1	16.4	24.9	8.2	-	Available	
ไม่มี	573.1	30.6	4.6	90.4	283.6	163.8	0.2	Not available	
20-29 ชั่วโมง	1,343.6	31.6	34.0	205.6	756.6	313.4	2.4	20-29 hours	
มี	58.0	0.9	0.2	21.4	26.0	9.5	-	Available	
ไม่มี	1,285.6	30.7	33.8	184.2	730.7	303.9	2.4	Not available	
30-34 ชั่วโมง	992.8	24.3	12.0	204.8	508.3	243.5	-	30-34 hours	
มี	46.3	1.8	0.2	24.6	12.3	7.5	-	Available	
ไม่มี	946.5	22.6	11.8	180.2	496.0	236.0	-	Not available	
35-39 ชั่วโมง	2,271.6	33.6	849.5	200.6	772.4	415.0	0.4	35-39 hours	
มี	24.7	-	3.5	4.5	10.4	6.3	-	Available	
ไม่มี	2,246.9	33.6	846.0	196.1	762.0	408.7	0.4	Not available	
40-49 ชั่วโมง	9,709.5	368.4	689.0	4,604.4	2,817.5	1,223.6	6.7	40-49 hours	
มี	43.7	0.4	1.0	24.1	13.5	4.7	-	Available	
ไม่มี	9,665.8	368.0	688.0	4,580.3	2,804.0	1,218.9	6.7	Not available	
50 ชั่วโมงขึ้นไป	6,082.7	293.5	199.7	1,854.7	2,774.6	947.0	13.3	50 hours and over	
มี	16.6	-	0.3	7.8	3.6	5.0	-	Available	
ไม่มี	6,066.1	293.5	199.4	1,846.9	2,771.0	942.1	13.3	Not available	
<b>หญิง</b>	<b>17,709.9</b>	<b>278.4</b>	<b>1,704.9</b>	<b>5,625.9</b>	<b>4,713.1</b>	<b>5,374.1</b>	<b>13.6</b>	<b>TOTAL (FEMALE)</b>	
มี	177.0	0.2	5.7	73.3	50.0	47.0	0.7	Available	
ไม่มี	17,532.9	278.2	1,699.2	5,552.6	4,663.1	5,327.1	12.9	Not available	
มีงานประจำแต่ไม่ได้ทำงาน	121.1	6.4	3.7	49.9	60.7	0.4	-	With job not work	
มี	18.4	-	-	11.9	6.5	-	-	Available	
ไม่มี	102.6	6.4	3.7	38.0	54.1	0.4	-	Not available	
1-9 ชั่วโมง	199.1	11.7	3.3	41.6	74.0	68.6	-	1-9 hours	
มี	13.9	-	-	5.2	5.2	3.5	-	Available	
ไม่มี	185.2	11.7	3.3	36.4	68.8	65.1	-	Not available	
10-19 ชั่วโมง	555.0	14.0	5.0	79.5	169.1	284.8	2.7	10-19 hours	
มี	31.6	-	-	12.1	10.0	8.9	0.7	Available	
ไม่มี	523.4	14.0	5.0	67.4	159.1	275.9	2.0	Not available	
20-29 ชั่วโมง	1,268.5	9.7	41.7	153.5	425.2	635.9	2.6	20-29 hours	
มี	42.4	-	0.1	12.7	15.4	14.3	-	Available	
ไม่มี	1,226.1	9.7	41.6	140.9	409.8	621.5	2.6	Not available	
30-34 ชั่วโมง	891.1	8.8	24.2	138.7	279.4	438.6	1.4	30-34 hours	
มี	18.4	-	0.3	10.8	2.5	4.8	-	Available	
ไม่มี	872.8	8.8	24.0	127.9	276.9	433.8	1.4	Not available	
35-39 ชั่วโมง	2,209.4	14.2	872.7	185.0	485.9	650.8	0.9	35-39 hours	
มี	13.7	-	1.3	2.6	3.4	6.5	-	Available	
ไม่มี	2,195.7	14.2	871.4	182.5	482.5	644.3	0.9	Not available	
40-49 ชั่วโมง	7,982.9	105.6	639.2	3,790.5	1,553.6	1,889.7	4.3	40-49 hours	
มี	36.1	-	4.1	17.6	5.8	8.5	-	Available	
ไม่มี	7,946.9	105.6	635.1	3,772.9	1,547.8	1,881.2	4.3	Not available	
50 ชั่วโมงขึ้นไป	4,482.8	108.0	115.1	1,187.2	1,665.4	1,405.4	1.8	50 hours and over	
มี	2.5	0.2	-	0.6	1.2	0.5	-	Available	
ไม่มี	4,480.3	107.8	115.1	1,186.6	1,664.2	1,404.9	1.8	Not available	



ตารางที่ 11 จำนวนผู้มีงานทำ จำแนกตามสถานภาพการทำงาน จำนวนชั่วโมงทำงานต่อสัปดาห์ การมีเวลาเหลือพอและต้องการทำงานเพิ่มขึ้น เพศ และเขตการปกครอง ทั่วราชอาณาจักร (ต่อ)

TABLE 11 EMPLOYED PERSONS BY WORK STATUS, HOURS WORKED PER WEEK, AVAILABILITY FOR ADDITIONAL WORK, SEX AND AREA, WHOLE KINGDOM (Contd.)

ไตรมาสที่ 4/2556 : Quarter 4/2013

ในเขตเทศบาล MUNICIPAL AREA

หน่วยเป็นพัน : In Thousands

จำนวนชั่วโมงทำงาน เพศ และ การมีเวลาเหลือพอ และต้องการทำงานเพิ่มขึ้น	สถานภาพการทำงาน Work Status							HOURS WORKED, SEX AND AVAILABILITY FOR ADDITIONAL WORK
	รวม Total	นายจ้าง Employer	ลูกจ้างรัฐบาล Government Employee	ลูกจ้างเอกชน Private Employee	ทำงานส่วนตัว Own Account Worker	ช่วยธุรกิจ ครอบครัว Unpaid Family Worker	การรวมกลุ่ม Members of Producers' Cooperatives	
ยอดรวม (ชาย)	6,929.5	365.8	775.0	2,999.8	2,089.9	694.9	4.1	TOTAL (MALE)
มี	41.3	0.6	2.7	16.8	13.8	7.3	-	Available
ไม่มี	6,888.2	365.2	772.3	2,983.0	2,076.1	687.6	4.1	Not available
มีงานประจำแต่ไม่ได้ทำงาน	25.8	1.2	0.9	10.6	13.0	-	-	With job not work
มี	5.0	0.3	0.2	2.2	2.3	-	-	Available
ไม่มี	20.8	0.9	0.8	8.4	10.7	-	-	Not available
1-9 ชั่วโมง	46.1	2.7	3.7	12.8	18.8	8.0	-	1-9 hours
มี	1.9	-	-	1.2	0.5	0.2	-	Available
ไม่มี	44.2	2.7	3.7	11.6	18.4	7.8	-	Not available
10-19 ชั่วโมง	77.9	4.7	0.9	14.1	38.7	19.3	0.2	10-19 hours
มี	5.0	0.0	0.1	2.1	1.5	1.2	-	Available
ไม่มี	72.9	4.7	0.8	12.0	37.3	18.1	0.2	Not available
20-29 ชั่วโมง	218.6	9.2	15.8	34.5	115.3	43.7	0.1	20-29 hours
มี	7.4	-	0.2	2.4	2.4	2.4	-	Available
ไม่มี	211.1	9.2	15.6	32.0	112.9	41.3	0.1	Not available
30-34 ชั่วโมง	195.3	7.2	5.7	42.5	95.5	44.4	-	30-34 hours
มี	6.8	0.2	0.2	3.4	2.8	0.2	-	Available
ไม่มี	188.5	7.0	5.6	39.1	92.6	44.2	-	Not available
35-39 ชั่วโมง	660.9	11.8	376.0	57.2	145.9	69.9	0.1	35-39 hours
มี	6.1	-	1.3	2.2	1.4	1.2	-	Available
ไม่มี	654.7	11.8	374.7	55.0	144.5	68.7	0.1	Not available
40-49 ชั่วโมง	3,671.1	206.6	312.4	2,103.8	777.2	268.8	2.4	40-49 hours
มี	6.9	0.0	0.5	2.7	2.2	1.5	-	Available
ไม่มี	3,664.2	206.6	311.9	2,101.0	775.0	267.3	2.4	Not available
50 ชั่วโมงขึ้นไป	2,033.8	122.3	59.5	724.4	885.5	240.8	1.4	50 hours and over
มี	2.2	-	0.3	0.5	0.8	0.6	-	Available
ไม่มี	2,031.7	122.3	59.2	723.9	884.7	240.2	1.4	Not available

ตารางที่ 11 จำนวนผู้มีงานทำ จำแนกตามสถานภาพการทำงาน จำนวนชั่วโมงทำงานต่อสัปดาห์ การมีเวลาเหลือพอและต้องการทำงานเพิ่มขึ้น เพศ และเขตการปกครอง ทั่วราชอาณาจักร (ต่อ)

TABLE 11 EMPLOYED PERSONS BY WORK STATUS, HOURS WORKED PER WEEK, AVAILABILITY FOR ADDITIONAL WORK, SEX AND AREA, WHOLE KINGDOM (Contd.)

ไตรมาสที่ 4/2556 : Quarter 4/2013

ในเขตเทศบาล MUNICIPAL AREA

หน่วยเป็นพัน : In Thousands

จำนวนชั่วโมงทำงาน เพศ และ การมีเวลาเหลือพอ และต้องการทำงานเพิ่มขึ้น	รวม Total	สถานภาพการทำงาน Work Status						HOURS WORKED, SEX AND AVAILABILITY FOR ADDITIONAL WORK
		นายจ้าง Employer	ลูกจ้างรัฐบาล Government Employee	ลูกจ้างเอกชน Private Employee	ทำงานส่วนตัว Own Account Worker	ช่วยธุรกิจ ครอบครัว Unpaid Family Worker	การรวมกลุ่ม Members of Producers' Cooperatives	
ยอดรวม (หญิง)	6,207.2	155.9	751.1	2,613.2	1,482.3	1,201.8	2.9	TOTAL (FEMALE)
มี	26.3	0.2	1.2	12.9	6.8	5.3	-	Available
ไม่มี	6,180.8	155.7	750.0	2,600.3	1,475.5	1,196.5	2.9	Not available
มีงานประจำแต่ไม่ได้ทำงาน	21.9	1.5	1.2	10.7	8.4	-	-	With job not work
มี	3.9	-	-	2.8	1.1	-	-	Available
ไม่มี	18.0	1.5	1.2	7.9	7.3	-	-	Not available
1-9 ชั่วโมง	55.8	3.6	2.7	19.3	18.0	12.2	-	1-9 hours
มี	0.6	-	-	0.2	0.3	0.1	-	Available
ไม่มี	55.2	3.6	2.7	19.1	17.8	12.1	-	Not available
10-19 ชั่วโมง	69.8	2.2	2.1	10.9	25.3	29.3	-	10-19 hours
มี	2.5	-	-	0.8	0.9	0.8	-	Available
ไม่มี	67.3	2.2	2.1	10.1	24.4	28.5	-	Not available
20-29 ชั่วโมง	202.9	3.0	20.8	30.0	70.3	78.6	0.1	20-29 hours
มี	4.2	-	0.1	2.4	0.6	1.1	-	Available
ไม่มี	198.7	3.0	20.8	27.6	69.8	77.5	0.1	Not available
30-34 ชั่วโมง	193.2	3.3	9.0	37.2	67.3	76.2	0.2	30-34 hours
มี	5.7	-	0.0	3.5	0.9	1.2	-	Available
ไม่มี	187.6	3.3	9.0	33.7	66.4	75.0	0.2	Not available
35-39 ชั่วโมง	672.2	6.5	375.1	59.0	112.3	119.0	0.3	35-39 hours
มี	2.2	-	0.1	0.3	1.3	0.5	-	Available
ไม่มี	670.0	6.5	375.0	58.6	111.0	118.6	0.3	Not available
40-49 ชั่วโมง	3,275.3	66.1	292.5	1,952.5	512.4	450.7	1.2	40-49 hours
มี	5.5	-	1.0	2.2	1.0	1.4	-	Available
ไม่มี	3,269.8	66.1	291.5	1,950.2	511.4	449.3	1.2	Not available
50 ชั่วโมงขึ้นไป	1,716.1	69.6	47.8	493.6	668.3	435.7	1.1	50 hours and over
มี	1.8	0.2	-	0.6	0.8	0.2	-	Available
ไม่มี	1,714.3	69.4	47.8	493.0	667.4	435.5	1.1	Not available

ตารางที่ 11 จำนวนผู้มีงานทำ จำแนกตามสถานภาพการทำงาน จำนวนชั่วโมงทำงานต่อสัปดาห์ การมีเวลาเหลือพอและต้องการทำงานเพิ่มขึ้น เพศ และเขตการปกครอง ทัวราชอาณาจักร (ต่อ)

TABLE 11 EMPLOYED PERSONS BY WORK STATUS, HOURS WORKED PER WEEK, AVAILABILITY FOR ADDITIONAL WORK, SEX AND AREA, WHOLE KINGDOM (Contd.)

ไตรมาสที่ 4/2556 : Quarter 4/2013

นอกเขตเทศบาล NON-MUNICIPAL AREA

หน่วยเป็นพัน : In Thousands

จำนวนชั่วโมงทำงาน เพศ และ การมีเวลาเหลือพอ และต้องการทำงานเพิ่มขึ้น	รวม Total	สถานภาพการทำงาน Work Status						HOURS WORKED, SEX AND AVAILABILITY FOR ADDITIONAL WORK
		นายจ้าง Employer	ลูกจ้างรัฐบาล Government Employee	ลูกจ้างเอกชน Private Employee	ทำงานส่วนตัว Own Account Worker	ช่วยธุรกิจ ครอบครัว Unpaid Family Worker	การรวมกลุ่ม Members of Producers' Cooperatives	
ยอดรวม (ชาย)	14,447.7	432.2	1,021.5	4,291.7	6,022.7	2,660.1	19.5	TOTAL (MALE)
มี	265.0	4.1	2.7	109.9	109.3	39.0	-	Available
ไม่มี	14,182.6	428.1	1,018.8	4,181.8	5,913.4	2,621.1	19.5	Not available
มีงานประจำแต่ไม่ได้ทำงาน	171.2	5.7	1.1	66.6	96.2	0.8	0.8	With job not work
มี	44.3	0.7	-	20.2	23.4	-	-	Available
ไม่มี	126.9	5.0	1.1	46.4	72.8	0.8	0.8	Not available
1-9 ชั่วโมง	111.1	6.4	1.8	24.6	46.8	31.6	-	1-9 hours
มี	16.2	0.6	-	4.3	6.4	4.8	-	Available
ไม่มี	94.9	5.7	1.8	20.3	40.3	26.7	-	Not available
10-19 ชั่วโมง	544.9	25.9	3.8	92.7	269.7	152.8	-	10-19 hours
มี	44.7	-	-	14.3	23.4	7.0	-	Available
ไม่มี	500.2	25.9	3.8	78.4	246.3	145.8	-	Not available
20-29 ชั่วโมง	1,125.1	22.4	18.2	171.1	641.3	269.7	2.3	20-29 hours
มี	50.6	0.9	-	18.9	23.6	7.2	-	Available
ไม่มี	1,074.5	21.5	18.2	152.2	617.8	262.5	2.3	Not available
30-34 ชั่วโมง	797.5	17.2	6.3	162.3	412.8	199.1	-	30-34 hours
มี	39.6	1.6	-	21.2	9.5	7.3	-	Available
ไม่มี	758.0	15.6	6.3	141.0	403.3	191.8	-	Not available
35-39 ชั่วโมง	1,610.7	21.8	473.5	143.4	626.5	345.1	0.3	35-39 hours
มี	18.6	-	2.2	2.3	9.0	5.1	-	Available
ไม่มี	1,592.1	21.8	471.3	141.2	617.5	340.0	0.3	Not available
40-49 ชั่วโมง	6,038.4	161.8	376.6	2,500.7	2,040.3	954.8	4.3	40-49 hours
มี	36.7	0.3	0.5	21.4	11.3	3.2	-	Available
ไม่มี	6,001.7	161.5	376.1	2,479.3	2,029.0	951.6	4.3	Not available
50 ชั่วโมงขึ้นไป	4,048.9	171.2	140.2	1,130.3	1,889.1	706.2	11.9	50 hours and over
มี	14.5	-	-	7.4	2.7	4.4	-	Available
ไม่มี	4,034.4	171.2	140.2	1,123.0	1,886.3	701.9	11.9	Not available

ตารางที่ 11 จำนวนผู้มีงานทำ จำแนกตามสถานภาพการทำงาน จำนวนชั่วโมงทำงานต่อสัปดาห์ การมีเวลาเหลือพอและต้องการทำงานเพิ่มขึ้น เพศ และเขตการปกครอง ทัวราชอาณาจักร (ต่อ)

TABLE 11 EMPLOYED PERSONS BY WORK STATUS, HOURS WORKED PER WEEK, AVAILABILITY FOR ADDITIONAL WORK, SEX AND AREA, WHOLE KINGDOM (Contd.)

ไตรมาสที่ 4/2556 : Quarter 4/2013

นอกเขตเทศบาล NON-MUNICIPAL AREA

หน่วยเป็นพัน : In Thousands

จำนวนชั่วโมงทำงาน เพศ และ การมีเวลาเหลือพอ และต้องการทำงานเพิ่มขึ้น	รวม Total	สถานภาพการทำงาน Work Status						HOURS WORKED, SEX AND AVAILABILITY FOR ADDITIONAL WORK
		นายจ้าง Employer	ลูกจ้างรัฐบาล Government Employee	ลูกจ้างเอกชน Private Employee	ทำงานส่วนตัว Own Account Worker	ช่วยธุรกิจ ครอบครัว Unpaid Family Worker	การรวมกลุ่ม Members of Producers' Cooperatives	
ยอดรวม (หญิง)	11,502.7	122.5	953.7	3,012.7	3,230.8	4,172.4	10.7	TOTAL (FEMALE)
มี	150.6	-	4.5	60.5	43.2	41.8	0.7	Available
ไม่มี	11,352.1	122.5	949.3	2,952.3	3,187.6	4,130.6	10.0	Not available
มีงานประจำแต่ไม่ได้ทำงาน	99.1	4.9	2.5	39.2	52.2	0.4	-	With job not work
มี	14.5	-	-	9.1	5.4	-	-	Available
ไม่มี	84.7	4.9	2.5	30.1	46.8	0.4	-	Not available
1-9 ชั่วโมง	143.3	8.1	0.6	22.3	56.0	56.4	-	1-9 hours
มี	13.3	-	-	5.0	4.9	3.4	-	Available
ไม่มี	130.0	8.1	0.6	17.3	51.0	53.0	-	Not available
10-19 ชั่วโมง	485.2	11.9	2.9	68.6	143.7	255.4	2.7	10-19 hours
มี	29.1	-	-	11.3	9.1	8.1	0.7	Available
ไม่มี	456.1	11.9	2.9	57.3	134.6	247.4	2.0	Not available
20-29 ชั่วโมง	1,065.6	6.7	20.9	123.5	354.8	557.2	2.5	20-29 hours
มี	38.2	-	-	10.2	14.8	13.2	-	Available
ไม่มี	1,027.4	6.7	20.9	113.3	340.0	544.0	2.5	Not available
30-34 ชั่วโมง	697.9	5.5	15.2	101.5	212.1	362.3	1.2	30-34 hours
มี	12.7	-	0.2	7.3	1.7	3.5	-	Available
ไม่มี	685.2	5.5	15.0	94.3	210.5	358.8	1.2	Not available
35-39 ชั่วโมง	1,537.2	7.6	497.6	126.1	373.6	531.8	0.5	35-39 hours
มี	11.6	-	1.1	2.2	2.1	6.1	-	Available
ไม่มี	1,525.7	7.6	496.5	123.8	371.4	525.8	0.5	Not available
40-49 ชั่วโมง	4,707.6	39.5	346.7	1,838.1	1,041.3	1,439.0	3.1	40-49 hours
มี	30.5	-	3.1	15.4	4.9	7.2	-	Available
ไม่มี	4,677.1	39.5	343.6	1,822.7	1,036.4	1,431.9	3.1	Not available
50 ชั่วโมงขึ้นไป	2,766.8	38.4	67.3	693.6	997.1	969.8	0.6	50 hours and over
มี	0.7	-	-	-	0.3	0.4	-	Available
ไม่มี	2,766.1	38.4	67.3	693.6	996.8	969.4	0.6	Not available

ตารางที่ 12 จำนวนผู้มีงานทำ จำแนกตามกลุ่มอายุ จำนวนชั่วโมงทำงานต่อสัปดาห์ การมีเวลาเหลือพอและต้องการทำงานเพิ่มขึ้น ทัวราชอาณาจักร

TABLE 12 EMPLOYED PERSONS BY AGE GROUP, HOURS WORKED PER WEEK, AVAILABILITY FOR ADDITIONAL WORK , WHOLE KINGDOM

ไตรมาสที่ 4/2556 : Quarter 4/2013

หน่วยเป็นพัน : In Thousands

จำนวนชั่วโมงทำงาน และ การมีเวลาเหลือพอ และต้องการทำงานเพิ่มขึ้น	รวม Total	กลุ่มอายุ Age Group								HOURS WORKED, AND AVAILABILITY FOR ADDITIONAL WORK
		15-19	20-24	25-29	30-34	35-39	40-49	50-59	>= 60	
ยอดรวม	39,087.0	1,018.3	3,416.3	4,430.4	4,707.1	4,856.3	9,778.2	7,452.2	3,428.2	TOTAL
มี	483.2	18.6	63.9	55.7	56.4	64.9	116.9	80.5	26.4	Available
ไม่มี	38,603.8	999.6	3,352.4	4,374.7	4,650.7	4,791.4	9,661.3	7,371.7	3,401.8	Not available
มีงานประจำแต่ไม่ได้ทำงาน	318.0	6.1	31.4	47.4	26.7	27.5	76.8	56.8	45.5	With job not work
มี	67.7	2.6	10.1	7.4	7.1	7.9	16.8	12.4	3.5	Available
ไม่มี	250.4	3.5	21.3	40.0	19.5	19.7	60.0	44.4	42.0	Not available
1-9 ชั่วโมง	356.3	15.4	33.7	35.4	38.4	47.7	58.7	67.5	59.5	1-9 hours
มี	32.0	2.8	1.7	3.4	4.2	6.1	6.2	5.3	2.3	Available
ไม่มี	324.3	12.6	32.0	32.0	34.3	41.6	52.5	62.2	57.1	Not available
10-19 ชั่วโมง	1,177.7	73.7	90.0	125.9	111.9	115.2	244.6	227.5	188.8	10-19 hours
มี	81.2	3.4	3.2	13.3	7.8	9.8	20.3	18.0	5.5	Available
ไม่มี	1,096.5	70.4	86.9	112.6	104.1	105.4	224.3	209.5	183.2	Not available
20-29 ชั่วโมง	2,612.2	102.8	236.4	231.8	216.5	245.8	574.7	577.2	427.0	20-29 hours
มี	100.5	3.7	12.5	7.1	12.3	13.5	30.2	16.1	5.1	Available
ไม่มี	2,511.7	99.1	223.9	224.7	204.2	232.3	544.5	561.1	421.9	Not available
30-34 ชั่วโมง	1,883.9	72.7	159.9	175.1	187.5	208.8	436.2	402.6	241.3	30-34 hours
มี	64.7	3.2	10.9	8.6	8.6	6.1	13.7	10.9	2.6	Available
ไม่มี	1,819.3	69.5	149.0	166.5	178.9	202.7	422.4	391.7	238.7	Not available
35-39 ชั่วโมง	4,481.0	83.1	333.1	510.2	519.2	497.3	1,087.1	1,035.8	415.3	35-39 hours
มี	38.4	0.9	6.7	6.3	4.9	4.1	8.9	5.2	1.4	Available
ไม่มี	4,442.5	82.2	326.4	503.9	514.3	493.2	1,078.2	1,030.5	413.9	Not available
40-49 ชั่วโมง	17,692.4	445.1	1,687.2	2,200.5	2,352.3	2,341.7	4,482.3	3,002.8	1,180.6	40-49 hours
มี	79.7	1.5	14.5	6.5	10.8	12.8	18.3	10.4	5.0	Available
ไม่มี	17,612.7	443.7	1,672.6	2,194.0	2,341.5	2,329.0	4,464.0	2,992.4	1,175.6	Not available
50 ชั่วโมงขึ้นไป	10,565.5	219.4	844.8	1,104.2	1,254.6	1,372.3	2,817.9	2,082.1	870.4	50 hours and over
มี	19.1	0.6	4.4	3.2	0.6	4.8	2.5	2.1	0.9	Available
ไม่มี	10,546.4	218.7	840.4	1,100.9	1,253.9	1,367.5	2,815.4	2,080.0	869.6	Not available

ตารางที่ 12 จำนวนผู้มีงานทำ จำแนกตามกลุ่มอายุ จำนวนชั่วโมงทำงานต่อสัปดาห์ การมีเวลาเหลือพอและต้องการทำงานเพิ่มขึ้น และเพศ ทั้งราชอาณาจักร  
TABLE 12 EMPLOYED PERSONS BY AGE GROUP, HOURS WORKED PER WEEK, AVAILABILITY FOR ADDITIONAL WORK AND SEX, WHOLE KINGDOM

ไตรมาสที่ 4/2556 : Quarter 4/2013

หน่วยเป็นพัน : In Thousands

จำนวนชั่วโมงทำงาน เพศ และ การมีเวลาเหลือพอ และต้องการทำงานเพิ่มขึ้น	รวม Total	กลุ่มอายุ Age Group								HOURS WORKED, SEX AND AVAILABILITY FOR ADDITIONAL WORK
		15-19	20-24	25-29	30-34	35-39	40-49	50-59	>= 60	
<b>ชาย</b>	<b>21,377.1</b>	<b>698.7</b>	<b>2,026.3</b>	<b>2,462.5</b>	<b>2,567.4</b>	<b>2,563.1</b>	<b>5,079.5</b>	<b>4,018.2</b>	<b>1,961.6</b>	<b>TOTAL(MALE)</b>
มี	306.3	13.3	38.5	40.9	38.0	41.7	63.9	53.9	16.1	Available
ไม่มี	21,070.8	685.3	1,987.8	2,421.6	2,529.4	2,521.3	5,015.6	3,964.2	1,945.6	Not available
มีงานประจำแต่ไม่ได้ทำงาน	197.0	4.5	19.3	30.1	14.4	17.8	44.2	36.7	30.1	With job not work
มี	49.2	1.5	9.0	6.4	4.1	5.3	11.1	8.9	2.8	Available
ไม่มี	147.8	2.9	10.3	23.7	10.2	12.4	33.0	27.7	27.4	Not available
1-9 ชั่วโมง	157.2	9.8	12.5	17.2	17.8	23.0	21.5	29.9	25.4	1-9 hours
มี	18.1	2.8	0.2	1.4	3.6	3.3	2.5	3.6	0.6	Available
ไม่มี	139.1	7.0	12.2	15.8	14.3	19.7	19.0	26.3	24.8	Not available
10-19 ชั่วโมง	622.7	52.7	55.3	65.5	61.6	64.0	113.4	112.0	98.2	10-19 hours
มี	49.6	3.1	1.6	8.4	5.0	7.3	11.1	10.5	2.6	Available
ไม่มี	573.1	49.6	53.8	57.2	56.6	56.7	102.3	101.5	95.6	Not available
20-29 ชั่วโมง	1,343.6	69.6	151.2	136.1	121.2	117.4	251.7	260.8	235.6	20-29 hours
มี	58.0	1.3	7.1	6.0	6.9	7.2	14.4	11.6	3.5	Available
ไม่มี	1,285.6	68.2	144.1	130.1	114.4	110.3	237.2	249.3	232.1	Not available
30-34 ชั่วโมง	992.8	53.4	94.5	112.4	101.8	97.4	209.7	186.7	137.0	30-34 hours
มี	46.3	2.0	7.2	7.1	7.6	4.0	8.9	7.9	1.8	Available
ไม่มี	946.5	51.4	87.3	105.3	94.2	93.4	200.8	178.8	135.2	Not available
35-39 ชั่วโมง	2,271.6	64.1	184.2	238.4	239.1	241.7	532.1	550.1	222.0	35-39 hours
มี	24.7	0.6	2.6	5.5	4.0	1.6	5.3	3.6	1.4	Available
ไม่มี	2,246.9	63.4	181.5	232.8	235.1	240.1	526.8	546.5	220.6	Not available
40-49 ชั่วโมง	9,709.5	299.2	982.8	1,222.4	1,256.6	1,246.9	2,355.4	1,653.7	712.5	40-49 hours
มี	43.7	1.4	6.4	3.0	6.3	9.2	8.9	6.2	2.5	Available
ไม่มี	9,665.8	297.9	976.5	1,219.4	1,250.3	1,237.7	2,326.5	1,647.5	710.0	Not available
50 ชั่วโมงขึ้นไป	6,082.7	145.5	526.5	640.3	754.8	755.0	1,571.6	1,188.3	500.7	50 hours and over
มี	16.6	0.6	4.4	3.0	0.5	3.9	1.6	1.7	0.9	Available
ไม่มี	6,066.1	144.8	522.2	637.3	754.3	751.1	1,570.0	1,186.6	499.9	Not available
<b>หญิง</b>	<b>17,709.9</b>	<b>319.6</b>	<b>1,390.0</b>	<b>1,967.9</b>	<b>2,139.7</b>	<b>2,293.3</b>	<b>4,698.7</b>	<b>3,434.1</b>	<b>1,466.6</b>	<b>TOTAL(FEMALE)</b>
มี	177.0	5.3	25.4	14.8	18.4	23.2	53.0	26.5	10.3	Available
ไม่มี	17,532.9	314.3	1,364.7	1,953.1	2,121.3	2,270.1	4,645.7	3,407.5	1,456.3	Not available
มีงานประจำแต่ไม่ได้ทำงาน	121.1	1.6	12.1	17.2	12.3	9.8	32.7	20.1	15.3	With job not work
มี	18.4	1.1	1.1	0.9	3.0	2.5	5.7	3.5	0.7	Available
ไม่มี	102.6	0.5	11.1	16.3	9.3	7.2	27.0	16.7	14.6	Not available
1-9 ชั่วโมง	199.1	5.6	21.2	18.2	20.6	24.7	37.2	37.6	34.1	1-9 hours
มี	13.9	-	1.4	2.0	0.6	2.7	3.7	1.7	1.7	Available
ไม่มี	185.2	5.6	19.8	16.2	20.0	22.0	33.5	35.9	32.4	Not available
10-19 ชั่วโมง	555.0	21.1	34.7	60.4	50.3	51.2	131.2	115.5	90.5	10-19 hours
มี	31.6	0.3	1.6	4.9	2.8	2.5	9.2	7.5	2.9	Available
ไม่มี	523.4	20.8	33.1	55.5	47.5	48.8	122.0	108.1	87.6	Not available
20-29 ชั่วโมง	1,268.5	33.2	85.2	95.7	95.3	128.4	323.0	316.4	191.3	20-29 hours
มี	42.4	2.4	5.4	1.1	5.4	6.3	15.8	4.5	1.6	Available
ไม่มี	1,226.1	30.9	79.8	94.6	89.9	122.1	307.3	311.9	189.8	Not available
30-34 ชั่วโมง	891.1	19.3	65.4	62.7	85.7	111.4	226.5	215.9	104.3	30-34 hours
มี	18.4	1.2	3.7	1.5	1.0	2.1	4.9	3.1	0.9	Available
ไม่มี	872.8	18.1	61.7	61.2	84.7	109.3	221.6	212.8	103.5	Not available
35-39 ชั่วโมง	2,209.4	19.0	149.0	271.8	280.1	255.6	555.0	485.7	193.3	35-39 hours
มี	13.7	0.3	4.1	0.7	0.9	2.5	3.6	1.6	-	Available
ไม่มี	2,195.7	18.8	144.9	271.1	279.1	253.1	551.4	484.0	193.3	Not available
40-49 ชั่วโมง	7,982.9	145.9	704.4	978.1	1,095.7	1,094.9	2,146.9	1,349.1	468.0	40-49 hours
มี	36.1	0.1	8.2	3.5	4.5	3.6	9.4	4.3	2.5	Available
ไม่มี	7,946.9	145.8	696.2	974.6	1,091.2	1,091.3	2,137.5	1,344.8	465.5	Not available
50 ชั่วโมงขึ้นไป	4,482.8	73.9	318.2	463.9	499.7	617.4	1,246.3	893.8	369.7	50 hours and over
มี	2.5	-	-	0.2	0.1	1.0	0.8	0.4	-	Available
ไม่มี	4,480.3	73.9	318.2	463.6	499.6	616.4	1,245.5	893.4	369.7	Not available

ตารางที่ 12 จำนวนผู้มีงานทำ จำแนกตามกลุ่มอายุ จำนวนชั่วโมงทำงานต่อสัปดาห์ การมีเวลาเหลือพอและต้องการทำงานเพิ่มขึ้น เพศ และเขตการปกครอง ทัวราชอาณาจักร (ต่อ)

TABLE 12 EMPLOYED PERSONS BY AGE GROUP, HOURS WORKED PER WEEK, AVAILABILITY FOR ADDITIONAL WORK, SEX AND AREA, WHOLE KINGDOM (Contd.)

ไตรมาสที่ 4/2556 : Quarter 4/2013

ในเขตเทศบาล MUNICIPAL AREA

หน่วยเป็นพัน : In Thousands

จำนวนชั่วโมงทำงาน เพศ และ การมีเวลาเหลือพอ และต้องการทำงานเพิ่มขึ้น	รวม Total	กลุ่มอายุ Age Group								HOURS WORKED, SEX AND AVAILABILITY FOR ADDITIONAL WORK
		15-19	20-24	25-29	30-34	35-39	40-49	50-59	>= 60	
ยอดรวม(ชาย)	6,929.5	164.2	531.1	757.0	869.5	952.5	1,806.1	1,346.7	502.5	TOTAL (MALE)
มี	41.3	2.5	5.6	5.1	6.6	5.2	7.8	6.3	2.1	Available
ไม่มี	6,888.2	161.8	525.5	751.9	862.9	947.3	1,798.3	1,340.3	500.4	Not available
มีงานประจำแต่ไม่ได้ทำงาน	25.8	0.3	1.6	2.6	2.5	2.1	7.0	6.5	3.3	With job not work
มี	5.0	0.1	0.4	0.7	0.8	0.3	0.5	1.5	0.6	Available
ไม่มี	20.8	0.2	1.2	1.9	1.7	1.8	6.5	5.0	2.6	Not available
1-9 ชั่วโมง	46.1	1.3	4.7	5.3	5.5	6.8	8.4	8.4	5.8	1-9 hours
มี	1.9	0.5	0.1	0.5	0.3	-	0.2	0.3	-	Available
ไม่มี	44.2	0.8	4.6	4.7	5.2	6.8	8.3	8.1	5.8	Not available
10-19 ชั่วโมง	77.9	7.4	4.8	5.8	5.5	8.8	14.3	15.1	16.3	10-19 hours
มี	5.0	0.4	0.7	0.4	0.4	1.5	0.5	0.6	0.6	Available
ไม่มี	72.9	7.0	4.1	5.4	5.1	7.3	13.8	14.6	15.7	Not available
20-29 ชั่วโมง	218.6	10.1	19.9	18.6	18.5	22.8	43.9	47.7	37.1	20-29 hours
มี	7.4	0.5	1.3	0.8	1.1	0.2	1.6	1.5	0.4	Available
ไม่มี	211.1	9.5	18.6	17.8	17.5	22.6	42.3	46.3	36.7	Not available
30-34 ชั่วโมง	195.3	7.0	17.3	17.7	22.9	19.5	43.7	40.0	27.1	30-34 hours
มี	6.8	0.1	0.9	-	2.7	1.1	1.7	0.1	0.2	Available
ไม่มี	188.5	6.9	16.4	17.7	20.2	18.4	42.0	40.0	26.8	Not available
35-39 ชั่วโมง	660.9	9.6	33.2	72.0	67.1	77.2	166.9	184.7	50.2	35-39 hours
มี	6.1	0.2	1.1	1.6	0.3	0.6	1.7	0.7	-	Available
ไม่มี	654.7	9.4	32.1	70.4	66.8	76.6	165.3	183.9	50.2	Not available
40-49 ชั่วโมง	3,671.1	85.8	306.9	440.1	497.6	531.9	955.0	644.8	209.0	40-49 hours
มี	6.9	0.4	1.3	1.0	0.9	1.1	0.9	1.4	0.1	Available
ไม่มี	3,664.2	85.4	305.7	439.1	496.8	530.8	954.1	643.4	208.9	Not available
50 ชั่วโมงขึ้นไป	2,033.8	42.8	142.7	195.0	249.7	283.5	567.0	399.4	153.8	50 hours and over
มี	2.2	0.2	-	0.2	0.1	0.3	0.9	0.3	0.2	Available
ไม่มี	2,031.7	42.6	142.7	194.8	249.6	283.1	566.1	399.1	153.6	Not available

ตารางที่ 12 จำนวนผู้มีงานทำ จำแนกตามกลุ่มอายุ จำนวนชั่วโมงทำงานต่อสัปดาห์ การมีเวลาเหลือพอและต้องการทำงานเพิ่มขึ้น เพศ และเขตการปกครอง ทัวราชอาณาจักร (ต่อ)

TABLE 12 EMPLOYED PERSONS BY AGE GROUP, HOURS WORKED PER WEEK, AVAILABILITY FOR ADDITIONAL WORK, SEX AND AREA, WHOLE KINGDOM (Contd.)

ไตรมาสที่ 4/2556 : Quarter 4/2013

ในเขตเทศบาล MUNICIPAL AREA

หน่วยเป็นพัน : In Thousands

จำนวนชั่วโมงทำงาน เพศ และ การมีเวลาเหลือพอ และต้องการทำงานเพิ่มขึ้น	รวม Total	กลุ่มอายุ Age Group								HOURS WORKED, SEX AND AVAILABILITY FOR ADDITIONAL WORK
		15-19	20-24	25-29	30-34	35-39	40-49	50-59	>= 60	
ยอดรวม(หญิง)	6,207.2	99.8	410.2	678.4	811.3	917.3	1,717.0	1,147.8	425.3	TOTAL(FEMALE)
มี	26.3	0.3	2.2	3.8	3.7	4.5	5.7	4.4	1.8	Available
ไม่มี	6,180.8	99.5	408.1	674.6	807.7	912.8	1,711.3	1,143.4	423.5	Not available
มีงานประจำแต่ไม่ได้ทำงาน	21.9	0.2	1.8	4.2	3.3	2.8	4.9	2.5	2.3	With job not work
มี	3.9	0.2	0.6	0.7	0.7	0.6	0.5	0.4	0.2	Available
ไม่มี	18.0	-	1.1	3.5	2.6	2.2	4.3	2.1	2.0	Not available
1-9 ชั่วโมง	55.8	2.6	5.3	7.6	7.8	7.2	11.8	7.7	6.0	1-9 hours
มี	0.6	-	-	-	0.2	-	0.3	0.0	0.1	Available
ไม่มี	55.2	2.6	5.3	7.6	7.6	7.2	11.5	7.6	5.9	Not available
10-19 ชั่วโมง	69.8	3.7	3.1	5.7	3.9	7.0	16.2	16.1	14.1	10-19 hours
มี	2.5	-	0.2	0.3	0.1	0.2	0.3	1.0	0.5	Available
ไม่มี	67.3	3.7	2.9	5.4	3.9	6.8	15.9	15.2	13.6	Not available
20-29 ชั่วโมง	202.9	4.3	10.8	13.2	19.5	23.0	54.6	51.4	26.3	20-29 hours
มี	4.2	-	0.8	0.1	1.0	0.1	1.1	0.9	0.2	Available
ไม่มี	198.7	4.3	9.9	13.1	18.5	22.9	53.6	50.5	26.1	Not available
30-34 ชั่วโมง	193.2	3.8	9.9	12.2	17.2	26.5	47.5	51.1	25.0	30-34 hours
มี	5.7	-	0.1	1.1	0.6	1.3	1.1	0.9	0.6	Available
ไม่มี	187.6	3.8	9.8	11.1	16.6	25.2	46.4	50.2	24.5	Not available
35-39 ชั่วโมง	672.2	6.2	34.1	85.9	89.3	90.5	168.2	156.6	41.4	35-39 hours
มี	2.2	-	0.3	0.3	0.1	0.6	0.6	0.3	-	Available
ไม่มี	670.0	6.2	33.8	85.6	89.2	89.9	167.6	156.3	41.4	Not available
40-49 ชั่วโมง	3,275.3	55.0	247.4	384.9	472.2	505.2	933.0	521.3	156.3	40-49 hours
มี	5.5	0.1	0.1	1.1	0.8	1.2	1.3	0.6	0.3	Available
ไม่มี	3,269.8	54.9	247.3	383.8	471.4	504.0	931.7	520.7	156.0	Not available
50 ชั่วโมงขึ้นไป	1,716.1	24.1	97.9	164.7	198.1	255.2	480.8	341.2	154.1	50 hours and over
มี	1.8	-	-	0.2	0.1	0.6	0.5	0.4	-	Available
ไม่มี	1,714.3	24.1	97.9	164.5	198.0	254.6	480.3	340.8	154.1	Not available



ตารางที่ 12 จำนวนผู้มีงานทำ จำแนกตามกลุ่มอายุ จำนวนชั่วโมงทำงานต่อสัปดาห์ การมีเวลาเหลือพอและต้องการทำงานเพิ่มขึ้น เพศ และเขตการปกครอง ทัวราชอาณาจักร (ต่อ)

TABLE 12 EMPLOYED PERSONS BY AGE GROUP, HOURS WORKED PER WEEK, AVAILABILITY FOR ADDITIONAL WORK, SEX AND AREA, WHOLE KINGDOM (Contd.)

ไตรมาสที่ 4/2556 : Quarter 4/2013

นอกเขตเทศบาล NON-MUNICIPAL AREA

หน่วยเป็นพัน : In Thousands

จำนวนชั่วโมงทำงาน เพศ และ การมีเวลาเหลือพอ และต้องการทำงานเพิ่มขึ้น	รวม Total	กลุ่มอายุ Age Group								HOURS WORKED, SEX AND AVAILABILITY FOR ADDITIONAL WORK
		15-19	20-24	25-29	30-34	35-39	40-49	50-59	>= 60	
ยอดรวม(ชาย)	14,447.7	534.4	1,495.2	1,705.5	1,697.9	1,610.5	3,273.4	2,671.5	1,459.2	TOTAL(MALE)
มี	265.0	10.9	32.9	35.8	31.4	36.6	56.1	47.6	14.0	Available
ไม่มี	14,182.6	523.5	1,462.3	1,669.8	1,666.6	1,574.0	3,217.4	2,623.9	1,445.2	Not available
มีงานประจำแต่ไม่ได้ทำงาน	171.2	4.1	17.7	27.6	11.9	15.7	37.2	30.2	26.9	With job not work
มี	44.3	1.4	8.6	5.7	3.3	5.0	10.7	7.5	2.1	Available
ไม่มี	126.9	2.8	9.1	21.8	8.6	10.7	26.5	22.8	24.8	Not available
1-9 ชั่วโมง	111.1	8.6	7.8	11.9	12.4	16.2	13.1	21.5	19.6	1-9 hours
มี	16.2	2.4	0.2	0.9	3.2	3.3	2.4	3.3	0.6	Available
ไม่มี	94.9	6.2	7.6	11.1	9.1	12.9	10.7	18.2	19.0	Not available
10-19 ชั่วโมง	544.9	45.3	50.6	59.7	56.1	55.2	99.1	96.9	81.9	10-19 hours
มี	44.7	2.7	0.9	8.0	4.6	5.8	10.6	10.0	2.1	Available
ไม่มี	500.2	42.7	49.7	51.7	51.5	49.4	88.5	86.9	79.9	Not available
20-29 ชั่วโมง	1,125.1	59.5	131.3	117.5	102.7	94.6	207.8	213.1	198.6	20-29 hours
มี	50.6	0.8	5.8	5.2	5.8	7.0	12.8	10.1	3.1	Available
ไม่มี	1,074.5	58.7	125.5	112.3	96.9	87.7	195.0	203.0	195.5	Not available
30-34 ชั่วโมง	797.5	46.4	77.2	94.7	78.9	77.9	166.0	146.7	109.9	30-34 hours
มี	39.6	1.8	6.4	7.1	4.9	2.8	7.2	7.8	1.5	Available
ไม่มี	758.0	44.5	70.8	87.5	74.0	75.0	158.8	138.8	108.4	Not available
35-39 ชั่วโมง	1,610.7	54.5	151.0	166.4	172.0	164.5	365.2	365.4	171.8	35-39 hours
มี	18.6	0.5	1.6	4.0	3.7	0.9	3.7	2.9	1.4	Available
ไม่มี	1,592.1	54.0	149.4	162.5	168.3	163.5	361.5	362.6	170.4	Not available
40-49 ชั่วโมง	6,038.4	213.4	675.9	782.3	759.0	715.0	1,380.5	1,008.9	503.5	40-49 hours
มี	36.7	1.0	5.1	2.0	5.4	8.1	8.0	4.7	2.4	Available
ไม่มี	6,001.7	212.5	670.8	780.3	753.5	706.9	1,372.4	1,004.1	501.1	Not available
50 ชั่วโมงขึ้นไป	4,048.9	102.7	383.8	445.3	505.1	471.5	1,004.6	788.9	347.0	50 hours and over
มี	14.5	0.4	4.4	2.8	0.4	3.5	0.8	1.4	0.7	Available
ไม่มี	4,034.4	102.2	379.4	442.5	504.7	468.0	1,003.9	787.5	346.3	Not available

ตารางที่ 12 จำนวนผู้มีงานทำ จำแนกตามกลุ่มอายุ จำนวนชั่วโมงทำงานต่อสัปดาห์ การมีเวลาเหลือพอและต้องการทำงานเพิ่มขึ้น เพศ และเขตการปกครอง ทัวราชอาณาจักร (ต่อ)

TABLE 12 EMPLOYED PERSONS BY AGE GROUP, HOURS WORKED PER WEEK, AVAILABILITY FOR ADDITIONAL WORK, SEX AND AREA, WHOLE KINGDOM (Contd.)

ไตรมาสที่ 4/2556 : Quarter 4/2013

นอกเขตเทศบาล NON-MUNICIPAL AREA

หน่วยเป็นพัน : In Thousands

จำนวนชั่วโมงทำงาน เพศ และ การมีเวลาเหลือพอ และต้องการทำงานเพิ่มขึ้น	รวม Total	กลุ่มอายุ Age Group								HOURS WORKED, SEX AND AVAILABILITY FOR ADDITIONAL WORK
		15-19	20-24	25-29	30-34	35-39	40-49	50-59	>= 60	
ยอดรวม(หญิง)	11,502.7	219.8	979.8	1,289.6	1,328.4	1,375.9	2,981.8	2,286.2	1,041.3	TOTAL(FEMALE)
มี	150.6	5.0	23.2	11.0	14.8	18.6	47.4	22.1	8.5	Available
ไม่มี	11,352.1	214.8	956.6	1,278.6	1,313.6	1,357.3	2,934.4	2,264.1	1,032.8	Not available
มีงานประจำแต่ไม่ได้ทำงาน	99.1	1.4	10.3	13.0	8.9	6.9	27.8	17.6	13.1	With job not work
มี	14.5	0.9	0.4	0.2	2.3	2.0	5.2	3.0	0.5	Available
ไม่มี	84.7	0.5	9.9	12.8	6.7	5.0	22.7	14.6	12.5	Not available
1-9 ชั่วโมง	143.3	3.0	15.9	10.6	12.8	17.5	25.4	29.9	28.1	1-9 hours
มี	13.3	-	1.4	2.0	0.4	2.7	3.4	1.7	1.6	Available
ไม่มี	130.0	3.0	14.5	8.6	12.4	14.8	22.0	28.2	26.5	Not available
10-19 ชั่วโมง	485.2	17.4	31.6	54.7	46.4	44.3	115.0	99.4	76.4	10-19 hours
มี	29.1	0.3	1.4	4.7	2.7	2.3	8.9	6.5	2.4	Available
ไม่มี	456.1	17.1	30.2	50.1	43.7	42.0	106.1	92.9	74.1	Not available
20-29 ชั่วโมง	1,065.6	29.0	74.4	82.5	75.9	105.4	268.4	265.0	165.1	20-29 hours
มี	38.2	2.4	4.6	1.0	4.4	6.2	14.7	3.6	1.4	Available
ไม่มี	1,027.4	26.6	69.9	81.6	71.4	99.2	253.7	261.4	163.7	Not available
30-34 ชั่วโมง	697.9	15.5	55.5	50.4	68.5	84.9	179.0	164.8	79.3	30-34 hours
มี	12.7	1.2	3.6	0.4	0.4	0.9	3.7	2.2	0.3	Available
ไม่มี	685.2	14.2	52.0	50.1	68.1	84.0	175.2	162.6	79.0	Not available
35-39 ชั่วโมง	1,537.2	12.9	114.9	185.9	190.8	165.1	386.8	329.1	151.9	35-39 hours
มี	11.6	0.3	3.8	0.4	0.8	1.9	3.0	1.4	-	Available
ไม่มี	1,525.7	12.6	111.0	185.5	190.0	163.3	383.8	327.7	151.9	Not available
40-49 ชั่วโมง	4,707.6	90.9	456.9	593.3	623.4	589.7	1,213.9	827.9	311.8	40-49 hours
มี	30.5	-	8.1	2.4	3.7	2.4	8.1	3.7	2.2	Available
ไม่มี	4,677.1	90.9	448.9	590.8	619.8	587.3	1,205.8	824.1	309.6	Not available
50 ชั่วโมงขึ้นไป	2,766.8	49.8	220.3	299.1	301.7	362.2	765.5	552.6	215.6	50 hours and over
มี	0.7	-	-	-	-	0.4	0.3	-	-	Available
ไม่มี	2,766.1	49.8	220.3	299.1	301.7	361.8	765.1	552.6	215.6	Not available

ตารางที่ 13 จำนวนผู้ว่างงาน ที่หางานทำ จำแนกตามระยะเวลาที่หางานทำ ระดับการศึกษาที่สำเร็จ ทัวราชอาณาจักร

TABLE 13 UNEMPLOYED PERSONS, SEEKING JOP BY DURATION OF SEEKING JOP, LEVEL OF EDUCATIONAL ATTAINMENT , WHOLE KINGDOM

ไตรมาสที่ 4/2556 : Quarter 4/2013

หน่วยเป็นคน : Person

ระดับการศึกษาที่สำเร็จ	รวม Total	ระยะเวลาที่หางานทำ Duration of seeking jop						ไม่ทราบ Unknown	LEVEL OF EDUCATIONAL ATTAINMENT
		< 1 เดือน Month	1 - 2.9 เดือน Months	3 - 5.9 เดือน Months	6 - 8.9 เดือน Months	9 - 11.9 เดือน Months	>=12 เดือน Months		
ยอดรวม	54,950	25,377	16,758	10,352	883	-	1,582	-	TOTAL
1.ไม่มีการศึกษา	603	603	-	-	-	-	-	-	No education
2.ต่ำกว่าประถมศึกษา	1,882	1,882	-	-	-	-	-	-	Less than Elementary
3.ประถมศึกษา	11,645	6,407	5,017	-	-	-	220	-	Elementary
4.มัธยมศึกษาตอนต้น	13,296	6,741	5,517	936	103	-	-	-	Lower Secondary
5.มัธยมศึกษาตอนปลาย	12,657	5,532	4,281	1,798	38	-	1,008	-	Upper Secondary Level
สายสามัญ	8,187	2,880	3,952	1,254	38	-	63	-	General/Academic
สายอาชีพศึกษา	4,470	2,651	329	544	-	-	945	-	Vocational
สายวิชาการศึกษา	-	-	-	-	-	-	-	-	Teacher Training
6.อุดมศึกษา	14,073	3,798	1,942	7,237	741	-	354	-	Higher Level
สายวิชาการ	12,191	2,861	1,290	6,945	741	-	354	-	Academic
สายวิชาชีพ	1,752	937	523	292	-	-	-	-	Higher Technical Education
สายวิชาการศึกษา	129	-	129	-	-	-	-	-	Teacher Training
1/ 7.อื่นๆ	413	413	-	-	-	-	-	-	Others
8.ไม่ทราบ	381	-	-	381	-	-	-	-	Unknown

1/ รวมอาชีพระยะสั้น 1/ Including Short Course Vocational

ตารางที่ 13 จำนวนผู้ว่างงาน ที่หางานทำ จำแนกตามระยะเวลาที่หางานทำ ระดับการศึกษาที่สำเร็จ และเพศ ทัวราชอาณาจักร

TABLE 13 UNEMPLOYED PERSONS, SEEKING JOP BY DURATION OF SEEKING JOP, LEVEL OF EDUCATIONAL ATTAINMENT AND SEX, WHOLE KINGDOM

ไตรมาสที่ 4/2556 : Quarter 4/2013

หน่วยเป็น คน : Person

ระดับการศึกษาที่สำเร็จ	รวม Total	ระยะเวลาที่หางานทำ Duration of seeking jop						ไม่ทราบ Unknown	LEVEL OF EDUCATIONAL ATTAINMENT
		< 1 เดือน Month	1 - 2.9 เดือน Months	3 - 5.9 เดือน Months	6 - 8.9 เดือน Months	9 - 11.9 เดือน Months	>=12 เดือน Months		
<b>ชาย</b>	<b>31,611</b>	<b>16,779</b>	<b>10,026</b>	<b>4,483</b>	<b>103</b>	<b>-</b>	<b>220</b>	<b>-</b>	<b>MALE</b>
ไม่มีการศึกษา	83	83	-	-	-	-	-	-	No education
ต่ำกว่าประถมศึกษา	1,882	1,882	-	-	-	-	-	-	Less than Elementary
ประถมศึกษา	10,159	5,957	3,982	-	-	-	220	-	Elementary
มัธยมศึกษาตอนต้น	9,063	3,660	4,364	936	103	-	-	-	Lower Secondary
<b>มัธยมศึกษาตอนปลาย</b>	<b>5,771</b>	<b>3,353</b>	<b>1,164</b>	<b>1,254</b>	<b>-</b>	<b>-</b>	<b>-</b>	<b>-</b>	<b>Upper Secondary Level</b>
สายสามัญ	4,566	2,148	1,164	1,254	-	-	-	-	General/Academic
สายอาชีพศึกษา	1,205	1,205	-	-	-	-	-	-	Vocational
สายวิชาการศึกษา	-	-	-	-	-	-	-	-	Teacher Training
<b>อุดมศึกษา</b>	<b>4,654</b>	<b>1,845</b>	<b>515</b>	<b>2,293</b>	<b>-</b>	<b>-</b>	<b>-</b>	<b>-</b>	<b>Higher Level</b>
สายวิชาการ	3,692	1,335	355	2,002	-	-	-	-	Academic
สายวิชาชีพ	962	510	161	292	-	-	-	-	Higher Technical Education
สายวิชาการศึกษา	-	-	-	-	-	-	-	-	Teacher Training
อื่นๆ 1/	-	-	-	-	-	-	-	-	Others 1/
ไม่ทราบ	-	-	-	-	-	-	-	-	Unknown
<b>หญิง</b>	<b>23,339</b>	<b>8,598</b>	<b>6,732</b>	<b>5,868</b>	<b>780</b>	<b>-</b>	<b>1,362</b>	<b>-</b>	<b>FEMALE</b>
ไม่มีการศึกษา	521	521	-	-	-	-	-	-	No education
ต่ำกว่าประถมศึกษา	-	-	-	-	-	-	-	-	Less than Elementary
ประถมศึกษา	1,486	451	1,036	-	-	-	-	-	Elementary
มัธยมศึกษาตอนต้น	4,233	3,081	1,152	-	-	-	-	-	Lower Secondary
<b>มัธยมศึกษาตอนปลาย</b>	<b>6,886</b>	<b>2,179</b>	<b>3,117</b>	<b>544</b>	<b>38</b>	<b>-</b>	<b>1,008</b>	<b>-</b>	<b>Upper Secondary Level</b>
สายสามัญ	3,621	733	2,788	-	38	-	63	-	General/Academic
สายอาชีพศึกษา	3,264	1,446	329	544	-	-	945	-	Vocational
สายวิชาการศึกษา	-	-	-	-	-	-	-	-	Teacher Training
<b>อุดมศึกษา</b>	<b>9,419</b>	<b>1,953</b>	<b>1,427</b>	<b>4,944</b>	<b>741</b>	<b>-</b>	<b>354</b>	<b>-</b>	<b>Higher Level</b>
สายวิชาการ	8,500	1,526	935	4,944	741	-	354	-	Academic
สายวิชาชีพ	790	427	363	-	-	-	-	-	Higher Technical Education
สายวิชาการศึกษา	129	-	129	-	-	-	-	-	Teacher Training
อื่นๆ 1/	413	413	-	-	-	-	-	-	Others 1/
ไม่ทราบ	381	-	-	381	-	-	-	-	Unknown

1/ รวมอาชีพระยะสั้น 1/ Including Short Course Vocational

ตารางที่ 13 จำนวนผู้ว่างงาน ที่หางานทำ จำแนกตามระยะเวลาที่หางานทำ ระดับการศึกษาที่สำเร็จ เพศ และเขตการปกครอง ทัวราชอาณาจักร (ต่อ)

TABLE 13 UNEMPLOYED PERSONS, SEEKING JOB BY DURATION OF SEEKING JOB, LEVEL OF EDUCATIONAL ATTAINMENT, SEX AND AREA, WHOLE KINGDOM (Contd.)

ไตรมาสที่ 4/2556 : Quarter 4/2013

ในเขตเทศบาล MUNICIPAL AREA

หน่วยเป็นคน : Person

ระดับการศึกษาที่สำเร็จ	รวม Total	ระยะเวลาที่หางานทำ Duration of seeking job						ไม่ทราบ Unknown	LEVEL OF EDUCATIONAL ATTAINMENT
		< 1 เดือน Month	1 - 2.9 เดือน Months	3 - 5.9 เดือน Months	6 - 8.9 เดือน Months	9 - 11.9 เดือน Months	>=12 เดือน Months		
<b>ยอดรวม</b>	20,311	9,667	4,663	4,462	883	-	636	-	<b>TOTAL</b>
<b>ชาย</b>	8,828	4,214	2,174	2,117	103	-	220	-	<b>MALE</b>
ไม่มีการศึกษา	83	83	-	-	-	-	-	-	No education
ต่ำกว่าประถมศึกษา	520	520	-	-	-	-	-	-	Less than Elementary
ประถมศึกษา	1,186	603	362	-	-	-	220	-	Elementary
มัธยมศึกษาตอนต้น	2,725	519	1,167	936	103	-	-	-	Lower Secondary
<b>มัธยมศึกษาตอนปลาย</b>	774	644	129	-	-	-	-	-	<b>Upper Secondary Level</b>
สายสามัญ	774	644	129	-	-	-	-	-	General/Academic
สายอาชีพศึกษา	-	-	-	-	-	-	-	-	Vocational
สายวิชาการศึกษา	-	-	-	-	-	-	-	-	Teacher Training
<b>อุดมศึกษา</b>	3,541	1,845	515	1,181	-	-	-	-	<b>Higher Level</b>
สายวิชาการ	2,579	1,335	355	889	-	-	-	-	Academic
สายวิชาชีพ	962	510	161	292	-	-	-	-	Higher Technical Education
สายวิชาการศึกษา	-	-	-	-	-	-	-	-	Teacher Training
อื่นๆ 1/	-	-	-	-	-	-	-	-	Others <sup>1/</sup>
ไม่ทราบ	-	-	-	-	-	-	-	-	Unknown
<b>หญิง</b>	11,483	5,454	2,488	2,345	780	-	416	-	<b>FEMALE</b>
ไม่มีการศึกษา	521	521	-	-	-	-	-	-	No education
ต่ำกว่าประถมศึกษา	-	-	-	-	-	-	-	-	Less than Elementary
ประถมศึกษา	1,003	451	552	-	-	-	-	-	Elementary
มัธยมศึกษาตอนต้น	2,194	1,890	304	-	-	-	-	-	Lower Secondary
<b>มัธยมศึกษาตอนปลาย</b>	2,078	1,228	205	544	38	-	63	-	<b>Upper Secondary Level</b>
สายสามัญ	458	152	205	-	38	-	63	-	General/Academic
สายอาชีพศึกษา	1,620	1,077	-	544	-	-	-	-	Vocational
สายวิชาการศึกษา	-	-	-	-	-	-	-	-	Teacher Training
<b>อุดมศึกษา</b>	5,306	1,364	1,427	1,420	741	-	354	-	<b>Higher Level</b>
สายวิชาการ	4,729	1,278	935	1,420	741	-	354	-	Academic
สายวิชาชีพ	448	85	363	-	-	-	-	-	Higher Technical Education
สายวิชาการศึกษา	129	-	129	-	-	-	-	-	Teacher Training
อื่นๆ 1/	-	-	-	-	-	-	-	-	Others <sup>1/</sup>
ไม่ทราบ	381	-	-	381	-	-	-	-	Unknown

1/ รวมอาชีพระยะสั้น

1/ Including Short Course Vocational

ตารางที่ 13 จำนวนผู้ว่างงาน ที่หางานทำ จำแนกตามระยะเวลาที่หางานทำ ระดับการศึกษาที่สำเร็จ เพศ และเขตการปกครอง ทัวราชอาณาจักร (ต่อ)

TABLE 13 UNEMPLOYED PERSONS, SEEKING JOP BY DURATION OF SEEKING JOP, LEVEL OF EDUCATIONAL ATTAINMENT, SEX AND AREA, WHOLE KINGDOM (Contd.)

ไตรมาสที่ 4/2556 : Quarter 4/2013

นอกเขตเทศบาล NON-MUNICIPAL AREA

หน่วยเป็นคน : Person

ระดับการศึกษาที่สำเร็จ	รวม Total	ระยะเวลาที่หางานทำ Duration of seeking jop						ไม่ทราบ Unknown	LEVEL OF EDUCATIONAL ATTAINMENT
		< 1 เดือน Month	1 - 2.9 เดือน Months	3 - 5.9 เดือน Months	6 - 8.9 เดือน Months	9 - 11.9 เดือน Months	>=12 เดือน Months		
<b>ยอดรวม</b>	34,639	15,709	12,095	5,890	-	-	945	-	<b>TOTAL</b>
<b>ชาย</b>	22,783	12,565	7,851	2,366	-	-	-	-	<b>MALE</b>
ไม่มีการศึกษา	-	-	-	-	-	-	-	-	No education
ต่ำกว่าประถมศึกษา	1,362	1,362	-	-	-	-	-	-	Less than Elementary
ประถมศึกษา	8,973	5,353	3,619	-	-	-	-	-	Elementary
มัธยมศึกษาตอนต้น	6,339	3,141	3,197	-	-	-	-	-	Lower Secondary
<b>มัธยมศึกษาตอนปลาย</b>	4,998	2,709	1,035	1,254	-	-	-	-	<b>Upper Secondary Level</b>
สายสามัญ	3,792	1,504	1,035	1,254	-	-	-	-	General/Academic
สายอาชีวศึกษา	1,205	1,205	-	-	-	-	-	-	Vocational
สายวิชาการศึกษา	-	-	-	-	-	-	-	-	Teacher Training
<b>อุดมศึกษา</b>	1,112	-	-	1,112	-	-	-	-	<b>Higher Level</b>
สายวิชาการ	1,112	-	-	1,112	-	-	-	-	Academic
สายวิชาชีพ	-	-	-	-	-	-	-	-	Higher Technical Education
สายวิชาการศึกษา	-	-	-	-	-	-	-	-	Teacher Training
อื่นๆ <sup>1/</sup>	-	-	-	-	-	-	-	-	Others <sup>1/</sup>
ไม่ทราบ	-	-	-	-	-	-	-	-	Unknown
<b>หญิง</b>	11,856	3,144	4,243	3,523	-	-	945	-	<b>FEMALE</b>
ไม่มีการศึกษา	-	-	-	-	-	-	-	-	No education
ต่ำกว่าประถมศึกษา	-	-	-	-	-	-	-	-	Less than Elementary
ประถมศึกษา	484	-	484	-	-	-	-	-	Elementary
มัธยมศึกษาตอนต้น	2,039	1,190	848	-	-	-	-	-	Lower Secondary
<b>มัธยมศึกษาตอนปลาย</b>	4,807	950	2,912	-	-	-	945	-	<b>Upper Secondary Level</b>
สายสามัญ	3,163	581	2,582	-	-	-	-	-	General/Academic
สายอาชีวศึกษา	1,644	369	329	-	-	-	945	-	Vocational
สายวิชาการศึกษา	-	-	-	-	-	-	-	-	Teacher Training
<b>อุดมศึกษา</b>	4,113	590	-	3,523	-	-	-	-	<b>Higher Level</b>
สายวิชาการ	3,771	248	-	3,523	-	-	-	-	Academic
สายวิชาชีพ	342	342	-	-	-	-	-	-	Higher Technical Education
สายวิชาการศึกษา	-	-	-	-	-	-	-	-	Teacher Training
อื่นๆ <sup>1/</sup>	413	413	-	-	-	-	-	-	Others <sup>1/</sup>
ไม่ทราบ	-	-	-	-	-	-	-	-	Unknown

1/ รวมอาชีวะระยะสั้น 1/ Including Short Course Vocational

ตารางที่ 14 จำนวนผู้ว่างงาน ที่เคยทำงานมาก่อน จำแนกตามอาชีพที่ทำครั้งสุดท้าย อุตสาหกรรมที่ทำครั้งสุดท้าย ทั่วราชอาณาจักร

TABLE 14 UNEMPLOYED PERSONS, EVER WORKED BY LAST OCCUPATION, LAST INDUSTRY , WHOLE KINGDOM

ไตรมาสที่ 4/2556 : Quarter 4/2013

หน่วยเป็นคน : person

อาชีพที่ทำครั้งสุดท้าย	อุตสาหกรรมที่ทำครั้งสุดท้าย Last Industry												LAST OCCUPATION
	รวม	เกษตรกรรม	การทำเหมืองแร่	การผลิต	ไฟฟ้า ก๊าซ	จัดหาน้ำ บำบัดน้ำเสียและประปา	การก่อสร้าง	การขายส่ง	การขนส่ง และ	ที่พักแรมและ	ข้อมูลข่าวสาร	การเงินและ	
		การป่าไม้	เหมืองหิน		ไอน้ำระบบปรับ	อากาศ	การขมายนยนต์	การขนส่ง และ	บริการด้านอาหาร	และการสื่อสาร	การประกันภัย		
	Total	Agriculture	Mining	Manufacturing	Electricity	Water supply sewerage, waste	Construction	whole sale&retail	Transportation and storage	Accommodation and food service	Information communication	Financial intermedation	
ยอดรวม	137,224	19,827	2,887	38,317	-	482	15,345	21,893	3,224	10,894	2,131	3,393	TOTAL
1. ผู้บัญญัติกฎหมาย ข้าราชการระดับอาวุโส และผู้จัดการ	1,739	-	-	491	-	-	11	355	-	-	-	146	1. Legislators, senior officials and managers
2. ผู้ประกอบวิชาชีพด้านต่างๆ	4,249	-	-	698	-	-	-	308	-	-	1,214	-	2. Professionals
3. ผู้ประกอบวิชาชีพด้านเทคนิคสาขาต่างๆ และอาชีพที่เกี่ยวข้อง	4,090	-	351	796	-	161	-	627	-	651	432	160	3. Technicians and associate professionals
4. เสมียน	14,195	389	-	2,444	-	107	55	1,132	-	687	484	2,743	4. Clerks
5. พนักงานบริการและพนักงานในร้านค้า และตลาด	23,989	-	-	1,888	-	-	-	11,886	161	6,410	-	344	5. Service workers and shop and market sales workers
6. ผู้ปฏิบัติงานที่มีฝีมือในด้านการเกษตร และการประมง	9,450	8,810	-	-	-	-	-	-	-	-	-	-	6. Skilled agricultural and fishery workers
7. ผู้ปฏิบัติงานด้านความสามารถทางฝีมือ และธุรกิจการค้าที่เกี่ยวข้อง	19,895	-	1,182	7,047	-	-	5,400	4,502	-	1,763	-	-	7. Craft and related trades workers
8. ผู้ปฏิบัติการโรงงานและเครื่องจักร และผู้ปฏิบัติงานด้านการประกอบ	23,191	-	273	14,160	-	137	1,987	1,282	2,561	764	-	-	8. Plant and machine operators and assemblers
9. อาชีพขั้นพื้นฐานต่างๆ ในด้านการขาย และการให้บริการ	34,177	10,628	1,080	9,962	-	78	7,892	1,801	502	619	-	-	9. Elementary occupations
10. คนงานซึ่งมิได้จำแนกไว้ในหมวดอื่น	2,247	-	-	831	-	-	-	-	-	-	-	-	10. Workers not classifiable by occupation

ตารางที่ 14 จำนวนผู้ว่างงานที่เคยทำงานมาก่อน จำแนกตามอาชีพที่ทำครั้งสุดท้าย อุตสาหกรรมที่ทำครั้งสุดท้าย ทวีราชอาณาจักร (ต่อ)

TABLE 14 UNEMPLOYED PERSONS, EVER WORKED BY LAST OCCUPATION, LAST INDUSTRY, WHOLE KINGDOM (Contd.)

ไตรมาสที่ 4/2556 : Quarter 4/2013

หน่วยเป็นคน : person

อาชีพที่ทำครั้งสุดท้าย	อุตสาหกรรมที่ทำครั้งสุดท้าย (ต่อ) Last Industry (Contd.)											LAST OCCUPATION
	กิจกรรมอสังหาริมทรัพย์	กิจกรรมทางวิชาชีพวิทย์และเทคโนโลยี	การบริหารสนับสนุนและป้องกันประเทศ	การบริหารราชการป้องกันประเทศ	การศึกษา	กิจกรรมด้านสุขภาพงานสังคมสงเคราะห์	ศิลปะ ความบันเทิงและนันทนาการ	บริการด้านอื่นๆ	งานในครัวเรือน	กิจกรรมขององค์กร	ไม่ทราบ	
	Real estate activities	Professional, scientific technical activities	Administrative support service activities	Public administration defence	Education	Health and social work	Art entertainment	Other service	Activities of household	Extra-territorial	Unknown	
ยอดรวม	-	2,622	2,603	4,969	1,102	1,573	574	2,653	964	-	1,771	TOTAL
1. ผู้บัญญัติกฎหมาย ข้าราชการระดับอาวุโสและผู้จัดการ	-	-	-	736	-	-	-	-	-	-	-	1. Legislators, senior officials and managers
2. ผู้ประกอบวิชาชีพด้านต่างๆ	-	717	-	342	970	-	-	-	-	-	-	2. Professionals
3. ผู้ประกอบวิชาชีพด้านเทคนิคสาขาต่างๆ และอาชีพที่เกี่ยวข้อง	-	704	-	75	133	-	-	-	-	-	-	3. Technicians and associate professionals
4. เสมียน	-	1,201	830	3,751	-	19	-	-	-	-	355	4. Clerks
5. พนักงานบริการและพนักงานในร้านค้าและตลาด	-	-	1,605	-	-	1,513	-	-	183	-	-	5. Service workers and shop and market sales workers
6. ผู้ปฏิบัติงานที่มีฝีมือในด้านการเกษตรและการประมง	-	-	-	66	-	-	574	-	-	-	-	6. Skilled agricultural and fishery workers
7. ผู้ปฏิบัติงานด้านความสามารถทางฝีมือและธุรกิจการค้าที่เกี่ยวข้อง	-	-	-	-	-	-	-	-	-	-	-	7. Craft and related trades workers
8. ผู้ปฏิบัติการโรงงานและเครื่องจักรและผู้ปฏิบัติงานด้านการประกอบ	-	-	167	-	-	40	-	1,221	598	-	-	8. Plant and machine operators and assemblers
9. อาชีพขั้นพื้นฐานต่างๆ ในด้านการขายและการให้บริการ	-	-	-	-	-	-	-	1,432	184	-	-	9. Elementary occupations
10. คนงานซึ่งมิได้จำแนกไว้ในหมวดอื่น	-	-	-	-	-	-	-	-	-	-	1,417	10. Workers not classifiable by occupation



ตารางที่ 14 จำนวนผู้ว่างงาน ที่เคยทำงานมาก่อน จำแนกตามอาชีพที่ทำครั้งสุดท้าย อุตสาหกรรมที่ทำครั้งสุดท้าย และเพศ ทั้งราชอาณาจักร  
TABLE 14 UNEMPLOYED PERSONS, EVER WORKED BY LAST OCCUPATION, LAST INDUSTRY AND SEX, WHOLE KINGDOM

ไตรมาสที่ 4/2556 : Quarter 4/2013

หน่วยเป็นพัน : person

อาชีพที่ทำครั้งสุดท้าย	อุตสาหกรรมที่ทำครั้งสุดท้าย Last Industry													LAST OCCUPATION
	รวม	เกษตรกรรม การป่าไม้ และการประมง	การทำเหมืองแร่ และเหมืองหิน	การผลิต	ไฟฟ้า ก๊าซ ไอน้ำระบบปรับอากาศ	จัดหาน้ำ บำบัดน้ำเสีย และประปา	การก่อสร้าง	การขายส่ง การขายปลีก การซ่อมยานยนต์	การขนส่ง และ สถานที่เก็บสินค้า	ที่พักแรมและ บริการด้านอาหาร	ข้อมูลข่าวสาร และการสื่อสาร	กิจกรรมการเงินและการประกันภัย		
Total	Agriculture	Mining	Manufacturing	Electricity	sewerage, waste	Construction	whole sale&retail	and storage	Accommodation and food service	Information	intermedation			
<b>ชาย</b>	<b>85,269</b>	<b>12,287</b>	<b>2,887</b>	<b>22,213</b>	-	<b>298</b>	<b>11,998</b>	<b>13,110</b>	<b>2,756</b>	<b>6,387</b>	<b>1,013</b>	<b>520</b>	<b>MALE</b>	
1. ผู้บัญญัติกฎหมาย ข้าราชการระดับอาวุโส และผู้จัดการ	1,675	-	-	427	-	-	11	355	-	-	-	146	1. Legislators, senior officials and managers	
2. ผู้ประกอบวิชาชีพด้านต่างๆ	1,905	-	-	429	-	-	-	-	-	-	580	-	2. Professionals	
3. ผู้ประกอบวิชาชีพด้านเทคนิคสาขาต่างๆ และอาชีพที่เกี่ยวข้อง	2,645	-	351	80	-	161	-	252	-	651	432	-	3. Technicians and associate professionals	
4. เสมียน	4,576	-	-	-	-	-	55	129	-	237	-	30	4. Clerks	
5. พนักงานบริการและพนักงานในร้านค้า และตลาด	11,986	-	-	1,689	-	-	-	5,281	161	2,824	-	344	5. Service workers and shop and market sales workers	
6. ผู้ปฏิบัติงานที่มีฝีมือในด้านเกษตร และการประมง	5,743	5,103	-	-	-	-	-	-	-	-	-	-	6. Skilled agricultural and fishery workers	
7. ผู้ปฏิบัติงานด้านความสามารถทางฝีมือ และธุรกิจการค้าที่เกี่ยวข้อง	18,173	-	1,182	5,325	-	5,400	4,502	-	-	1,763	-	-	7. Craft and related trades workers	
8. ผู้ปฏิบัติการโรงงานและเครื่องจักร และผู้ปฏิบัติงานด้านการประกอบ	15,101	-	273	6,641	-	137	1,987	1,282	2,093	764	-	-	8. Plant and machine operators and assemblers	
9. อาชีพขั้นพื้นฐานต่างๆ ในด้านการขาย และการให้บริการ	22,376	7,184	1,080	7,004	-	-	4,545	1,308	502	148	-	-	9. Elementary occupations	
10. คนงานซึ่งมิได้จำแนกไว้ในหมวดอื่น	1,090	-	-	616	-	-	-	-	-	-	-	-	10. Workers not classifiable by occupation	
<b>หญิง</b>	<b>51,954</b>	<b>7,540</b>	-	<b>16,104</b>	-	<b>184</b>	<b>3,347</b>	<b>8,783</b>	<b>468</b>	<b>4,507</b>	<b>1,118</b>	<b>2,873</b>	<b>FEMALE</b>	
1. ผู้บัญญัติกฎหมาย ข้าราชการระดับอาวุโส และผู้จัดการ	64	-	-	64	-	-	-	-	-	-	-	-	1. Legislators, senior officials and managers	
2. ผู้ประกอบวิชาชีพด้านต่างๆ	2,344	-	-	269	-	-	-	308	-	-	634	-	2. Professionals	
3. ผู้ประกอบวิชาชีพด้านเทคนิคสาขาต่างๆ และอาชีพที่เกี่ยวข้อง	1,445	-	-	716	-	-	-	375	-	-	-	160	3. Technicians and associate professionals	
4. เสมียน	9,619	389	-	2,444	-	107	-	1,002	-	449	484	2,714	4. Clerks	
5. พนักงานบริการและพนักงานในร้านค้า และตลาด	12,003	-	-	198	-	-	-	6,605	-	3,587	-	-	5. Service workers and shop and market sales workers	
6. ผู้ปฏิบัติงานที่มีฝีมือในด้านเกษตร และการประมง	3,707	3,707	-	-	-	-	-	-	-	-	-	-	6. Skilled agricultural and fishery workers	
7. ผู้ปฏิบัติงานด้านความสามารถทางฝีมือ และธุรกิจการค้าที่เกี่ยวข้อง	1,722	-	-	1,722	-	-	-	-	-	-	-	-	7. Craft and related trades workers	
8. ผู้ปฏิบัติการโรงงานและเครื่องจักร และผู้ปฏิบัติงานด้านการประกอบ	8,090	-	-	7,519	-	-	-	-	468	-	-	-	8. Plant and machine operators and assemblers	
9. อาชีพขั้นพื้นฐานต่างๆ ในด้านการขาย และการให้บริการ	11,802	3,444	-	2,958	-	78	3,347	492	-	471	-	-	9. Elementary occupations	
10. คนงานซึ่งมิได้จำแนกไว้ในหมวดอื่น	1,158	-	-	214	-	-	-	-	-	-	-	-	10. Workers not classifiable by occupation	

ตารางที่ 14 จำนวนผู้ว่างงานที่เคยทำงานมาก่อน จำแนกตามอาชีพที่ทำครั้งสุดท้าย อุตสาหกรรมที่ทำครั้งสุดท้าย และเพศ ทั้งราชอาณาจักร (ต่อ)  
TABLE 14 UNEMPLOYED PERSONS, EVER WORKED BY LAST OCCUPATION, LAST INDUSTRY AND SEX , WHOLE KINGDOM (Contd.)

ไตรมาสที่ 4/2556 : Quarter 4/2013

หน่วยเป็นพัน : person

อาชีพที่ทำครั้งสุดท้าย	อุตสาหกรรมที่ทำครั้งสุดท้าย (ต่อ) Last Industry (Contd.)												LAST OCCUPATION
	กิจกรรมอสังหาริมทรัพย์	กิจกรรมทางวิชาชีพวิทย์และเทคโนโลยี	การบริหารสนับสนุนและป้องกันประเทศ	การบริหารราชการป้องกันประเทศ	การศึกษา	กิจกรรมด้านสุขภาพงานสังคมสงเคราะห์	ศิลปะ ความบันเทิงและนันทนาการ	บริการด้านอื่นๆ	งานในครัวเรือนส่วนบุคคล	กิจกรรมขององค์กร	ไม่ทราบ		
	Real estate activities	Professional, scientific technical activities	Administrative support service activities	Public administration defence	Education	Health and social work	Art, entertainment	Other service	Activities of household	Extra-territorial	Unknown		
<b>ชาย</b>	-	1,226	1,669	4,627	311	143	574	1,825	598	-	828	<b>MALE</b>	
1. ผู้บัญญัติกฎหมาย ข้าราชการระดับอาวุโสและผู้จัดการ	-	-	-	736	-	-	-	-	-	-	-	1. Legislators, senior officials and managers	
2. ผู้ประกอบวิชาชีพด้านต่างๆ	-	717	-	-	179	-	-	-	-	-	-	2. Professionals	
3. ผู้ประกอบวิชาชีพด้านเทคนิคสาขาต่างๆ และอาชีพที่เกี่ยวข้อง	-	510	-	75	133	-	-	-	-	-	-	3. Technicians and associate professionals	
4. เสมียน	-	-	-	3,751	-	19	-	-	-	-	355	4. Clerks	
5. พนักงานบริการและพนักงานในร้านค้าและตลาด	-	-	1,605	-	-	83	-	-	-	-	-	5. Service workers and shop and market sales workers	
6. ผู้ปฏิบัติงานที่มีฝีมือในด้านการเกษตรและการประมง	-	-	-	66	-	-	574	-	-	-	-	6. Skilled agricultural and fishery workers	
7. ผู้ปฏิบัติงานด้านความสามารถทางฝีมือและธุรกิจการค้าที่เกี่ยวข้อง	-	-	-	-	-	-	-	-	-	-	-	7. Craft and related trades workers	
8. ผู้ปฏิบัติการโรงงานและเครื่องจักรและผู้ปฏิบัติงานด้านการประกอบ	-	-	63	-	-	40	-	1,221	598	-	-	8. Plant and machine operators and assemblers	
9. อาชีพขั้นพื้นฐานต่างๆ ในด้านการขายและการให้บริการ	-	-	-	-	-	-	-	603	-	-	-	9. Elementary occupations	
10. คนงานซึ่งมิได้จำแนกไว้ในหมวดอื่น	-	-	-	-	-	-	-	-	-	-	473	10. Workers not classifiable by occupation	
<b>หญิง</b>	-	1,395	934	342	791	1,430	-	829	366	-	943	<b>FEMALE</b>	
1. ผู้บัญญัติกฎหมาย ข้าราชการระดับอาวุโสและผู้จัดการ	-	-	-	-	-	-	-	-	-	-	-	1. Legislators, senior officials and managers	
2. ผู้ประกอบวิชาชีพด้านต่างๆ	-	-	-	342	791	-	-	-	-	-	-	2. Professionals	
3. ผู้ประกอบวิชาชีพด้านเทคนิคสาขาต่างๆ และอาชีพที่เกี่ยวข้อง	-	195	-	-	-	-	-	-	-	-	-	3. Technicians and associate professionals	
4. เสมียน	-	1,201	830	-	-	-	-	-	-	-	-	4. Clerks	
5. พนักงานบริการและพนักงานในร้านค้าและตลาด	-	-	-	-	-	1,430	-	-	183	-	-	5. Service workers and shop and market sales workers	
6. ผู้ปฏิบัติงานที่มีฝีมือในด้านการเกษตรและการประมง	-	-	-	-	-	-	-	-	-	-	-	6. Skilled agricultural and fishery workers	
7. ผู้ปฏิบัติงานด้านความสามารถทางฝีมือและธุรกิจการค้าที่เกี่ยวข้อง	-	-	-	-	-	-	-	-	-	-	-	7. Craft and related trades workers	
8. ผู้ปฏิบัติการโรงงานและเครื่องจักรและผู้ปฏิบัติงานด้านการประกอบ	-	-	104	-	-	-	-	-	-	-	-	8. Plant and machine operators and assemblers	
9. อาชีพขั้นพื้นฐานต่างๆ ในด้านการขายและการให้บริการ	-	-	-	-	-	-	-	829	184	-	-	9. Elementary occupations	
10. คนงานซึ่งมิได้จำแนกไว้ในหมวดอื่น	-	-	-	-	-	-	-	-	-	-	943	10. Workers not classifiable by occupation	

ตารางที่ 14 จำนวนผู้ว่างงาน ที่เคยทำงานมาก่อน จำแนกตามอาชีพที่ทำครั้งสุดท้าย อุตสาหกรรมที่ทำครั้งสุดท้าย เพศ และเขตการปกครอง ทัวราชอาณาจักร (ต่อ)

TABLE 14 UNEMPLOYED PERSONS, EVER WORKED BY LAST OCCUPATION, LAST INDUSTRY, SEX AND AREA, WHOLE KINGDOM (Contd.)

ไตรมาสที่ 4/2556 : Quarter 4/2013

ในเขตเทศบาล MUNICIPAL AREA

หน่วยเป็นคน : person

อาชีพที่ทำครั้งสุดท้าย	อุตสาหกรรมที่ทำครั้งสุดท้าย Last Industry												LAST OCCUPATION
	รวม	เกษตรกรรม การป่าไม้ และการประมง	การทำ เหมืองแร่ และเหมืองหิน	การผลิต	ไฟฟ้า ก๊าซ ไอน้ำระบบปรับ อากาศ	จัดหา น้ำบำบัดน้ำเสีย และประปา Water supply sewerage, waste	การก่อสร้าง Construction	การขายส่ง การขายปลีก การช้อปปิ้ง whole sale&retail	การขนส่ง และ สถานที่เก็บสินค้า Transportation and storage	ที่พักแรมและ บริการด้านอาหาร Accommodation and food service	ข้อมูลข่าวสาร และการสื่อสาร Information communication	การเงินและ การประกันภัย Financial intermediation	
	Total	Agriculture	Mining	Manufacturing	Electricity								
ยอดรวม	53,232	5,474	896	10,424	-	482	2,510	12,767	1,462	6,141	2,131	2,017	TOTAL
ชาย	31,581	3,877	896	4,642	-	298	2,440	7,938	994	2,847	1,013	520	MALE
1. ผู้บัญญัติกฎหมาย ข้าราชการระดับอาวุโส และผู้จัดการ	710	-	-	198	-	-	11	355	-	-	-	146	1. Legislators, senior officials and managers
2. ผู้ประกอบวิชาชีพด้านต่างๆ	1,476	-	-	-	-	-	-	-	-	-	580	-	2. Professionals
3. ผู้ประกอบวิชาชีพด้านเทคนิคสาขาต่างๆ และอาชีพที่เกี่ยวข้อง	1,994	-	351	80	-	161	-	252	-	-	432	-	3. Technicians and associate professionals
4. เสมียน	1,125	-	-	-	-	-	-	129	-	237	-	30	4. Clerks
5. พนักงานบริการและพนักงานในร้านค้า และตลาด	6,483	-	-	-	-	-	-	2,973	161	1,845	-	344	5. Service workers and shop and market sales workers
6. ผู้ปฏิบัติงานที่มีฝีมือในด้านการเกษตร และการประมง	4,163	3,524	-	-	-	-	-	-	-	-	-	-	6. Skilled agricultural and fishery workers
7. ผู้ปฏิบัติงานด้านความสามารถทางฝีมือ และธุรกิจการค้าที่เกี่ยวข้อง	6,037	-	272	2,000	-	-	1,647	2,118	-	-	-	-	7. Craft and related trades workers
8. ผู้ปฏิบัติการโรงงานและเครื่องจักร และผู้ปฏิบัติงานด้านการประกอบ	7,382	-	273	1,951	-	137	413	1,087	833	764	-	-	8. Plant and machine operators and assemblers
9. อาชีพขั้นพื้นฐานต่างๆ ในด้านการขาย และการให้บริการ	2,211	354	-	413	-	-	368	1,023	-	-	-	-	9. Elementary occupations
10. คนงานซึ่งมิได้จำแนกไว้ในหมวดอื่น	-	-	-	-	-	-	-	-	-	-	-	-	10. Workers not classifiable by occupation

ตารางที่ 14 จำนวนผู้ว่างงาน ที่เคยทำงานมาก่อน จำแนกตามอาชีพที่ทำครั้งสุดท้าย อุตสาหกรรมที่ทำครั้งสุดท้าย เพศ และเขตการปกครอง ทัวราชอาณาจักร (ต่อ)

TABLE 14 UNEMPLOYED PERSONS, EVER WORKED BY LAST OCCUPATION, LAST INDUSTRY SEX AND AREA, WHOLE KINGDOM (Contd.)

ไตรมาสที่ 4/2556 : Quarter 4/2013

ในเขตเทศบาล MUNICIPAL AREA

หน่วยเป็นคน : person

อาชีพที่ทำครั้งสุดท้าย	อุตสาหกรรมที่ทำครั้งสุดท้าย Last Industry												LAST OCCUPATION
	รวม	เกษตรกรรม	การทำเหมืองแร่	การผลิต	ไฟฟ้า ก๊าซ	จัดหาน้ำ บำบัดน้ำเสีย	การก่อสร้าง	การขายส่ง	การขายส่ง และ	ที่พักแรมและ	ข้อมูลข่าวสาร	การเงินและ	
	Total	Agriculture	Mining and quarrying	Manufacturing	Electricity and gas	Water supply and sewerage, waste	Construction	การขายปลีก	สถานที่เก็บสินค้า	บริการด้านอาหาร	และการสื่อสาร	การประกันภัย	
หญิง	21,651	420	-	6,780	-	-	629	4,082	-	3,448	709	232	FEMALE
1. ผู้บัญญัติกฎหมาย ข้าราชการระดับอาวุโส และผู้จัดการ	64	-	-	64	-	-	-	-	-	-	-	-	1. Legislators, senior officials and managers
2. ผู้ประกอบวิชาชีพด้านต่างๆ	1,414	-	-	-	-	-	-	308	-	-	634	-	2. Professionals
3. ผู้ประกอบวิชาชีพด้านเทคนิคสาขาต่างๆ และอาชีพที่เกี่ยวข้อง	1,445	-	-	716	-	-	-	375	-	-	-	160	3. Technicians and associate professionals
4. เสมียน	2,747	-	-	416	-	107	-	66	-	337	484	1,337	4. Clerks
5. พนักงานบริการและพนักงานในร้านค้า และตลาด	7,269	-	-	198	-	-	-	3,589	-	2,568	-	-	5. Service workers and shop and market sales workers
6. ผู้ปฏิบัติงานที่มีฝีมือในด้านการเกษตร และการประมง	1,040	1,040	-	-	-	-	-	-	-	-	-	-	6. Skilled agricultural and fishery workers
7. ผู้ปฏิบัติงานด้านความสามารถทางฝีมือ และธุรกิจการค้าที่เกี่ยวข้อง	573	-	-	573	-	-	-	-	-	-	-	-	7. Craft and related trades workers
8. ผู้ปฏิบัติการโรงงานและเครื่องจักร และผู้ปฏิบัติงานด้านการประกอบ	3,814	-	-	3,243	-	-	-	-	468	-	-	-	8. Plant and machine operators and assemblers
9. อาชีพขั้นพื้นฐานต่างๆ ในด้านการขาย และการให้บริการ	2,128	556	-	358	-	78	70	492	-	390	-	-	9. Elementary occupations
10. คนงานซึ่งมิได้จำแนกไว้ในหมวดอื่น	1,158	-	-	214	-	-	-	-	-	-	-	-	10. Workers not classifiable by occupation

ตารางที่ 14 จำนวนผู้ว่างงาน ที่เคยทำงานมาก่อน จำแนกตามอาชีพที่ทำครั้งสุดท้าย อุตสาหกรรมที่ทำครั้งสุดท้าย เพศ และเขตการปกครอง ทวีราชอาณาจักร (ต่อ)

TABLE 14 UNEMPLOYED PERSONS, EVER WORKED BY LAST OCCUPATION, LAST INDUSTRY SEX AND AREA, WHOLE KINGDOM (Contd.)

ไตรมาสที่ 4/2556 : Quarter 4/2013

ในเขตเทศบาล MUNICIPAL AREA

หน่วยเป็นคน : person

อาชีพที่ทำครั้งสุดท้าย	อุตสาหกรรมที่ทำครั้งสุดท้าย (ต่อ) Last Industry (Contd.)											LAST OCCUPATION
	กิจกรรมอสังหาริมทรัพย์	กิจกรรมทางวิชาชีพวิทย์และเทคโนโลยี	การบริหารสนับสนุนและป้องกันประเทศ	การบริหารราชการป้องกันประเทศ	การศึกษา	กิจกรรมด้านสุขภาพงานสังคมสงเคราะห์	ศิลปะ ความบันเทิงและนันทนาการ	บริการด้านอื่นๆ	งานในครัวเรือนส่วนบุคคล	กิจกรรมขององค์กร	ไม่ทราบ	
	Real estate activities	Professional, scientific and technical activities	Administrative and support service activities	Public administration defence	Education	Health and social work	Art, entertainment	Other service	Activities of household	Extra-territorial	Unknown	
ยอดรวม	-	1,421	1,244	495	783	1,056	574	1,274	782	-	1,298	TOTAL
ชาย	-	1,226	1,141	495	311	143	574	1,274	598	-	355	MALE
1. ผู้บัญญัติกฎหมาย ข้าราชการระดับอาวุโสและผู้จัดการ	-	-	-	-	-	-	-	-	-	-	-	1. Legislators, senior officials and managers
2. ผู้ประกอบวิชาชีพด้านต่างๆ	-	717	-	-	179	-	-	-	-	-	-	2. Professionals
3. ผู้ประกอบวิชาชีพด้านเทคนิคสาขาต่างๆ และอาชีพที่เกี่ยวข้อง	-	510	-	75	133	-	-	-	-	-	-	3. Technicians and associate professionals
4. เสมียน	-	-	-	354	-	19	-	-	-	-	355	4. Clerks
5. พนักงานบริการและพนักงานในร้านค้าและตลาด	-	-	1,078	-	-	83	-	-	-	-	-	5. Service workers and shop and market sales workers
6. ผู้ปฏิบัติงานที่มีฝีมือในด้านการเกษตรและการประมง	-	-	-	66	-	-	574	-	-	-	-	6. Skilled agricultural and fishery workers
7. ผู้ปฏิบัติงานด้านความสามารถทางฝีมือและธุรกิจการค้าที่เกี่ยวข้อง	-	-	-	-	-	-	-	-	-	-	-	7. Craft and related trades workers
8. ผู้ปฏิบัติงานโรงงานและเครื่องจักรและผู้ปฏิบัติงานด้านการประกอบ	-	-	63	-	-	40	-	1,221	598	-	-	8. Plant and machine operators and assemblers
9. อาชีพขั้นพื้นฐานต่างๆ ในด้านการขายและการให้บริการ	-	-	-	-	-	-	-	53	-	-	-	9. Elementary occupations
10. คนงานซึ่งมิได้จำแนกไว้ในหมวดอื่น	-	-	-	-	-	-	-	-	-	-	-	10. Workers not classifiable by occupation

ตารางที่ 14 จำนวนผู้ว่างงาน ที่เคยทำงานมาก่อน จำแนกตามอาชีพที่ทำครั้งสุดท้าย อุตสาหกรรมที่ทำครั้งสุดท้าย เพศ และเขตการปกครอง ทัวราชอาณาจักร (ต่อ)

TABLE 14 UNEMPLOYED PERSONS, EVER WORKED BY LAST OCCUPATION, LAST INDUSTRY SEX AND AREA, WHOLE KINGDOM (Contd.)

ไตรมาสที่ 4/2556 : Quarter 4/2013

ในเขตเทศบาล MUNICIPAL AREA

หน่วยเป็นคน : person

อาชีพที่ทำครั้งสุดท้าย	อุตสาหกรรมที่ทำครั้งสุดท้าย (ต่อ) Last Industry (Contd.)											LAST OCCUPATION
	กิจกรรมอสังหาริมทรัพย์	กิจกรรมทางวิชาชีพวิทย์และเทคโนโลยี	การบริหารสนับสนุนและป้องกันประเทศ	การบริหารราชการป้องกันประเทศ	การศึกษา	กิจกรรมด้านสุขภาพงานสังคมสงเคราะห์	ศิลปะ ความบันเทิงและนันทนาการ	บริการด้านอื่นๆ	งานในครัวเรือนส่วนบุคคล	กิจกรรมขององค์กร	ไม่ทราบ	
	Real estate activities	Professional, scientific and technical activities	Administrative support service activities	Public administration defence	Education	Health and social work	Art and entertainment	Other service	Activities of household	Extra-territorial	Unknown	
หญิง	-	195	104	-	472	914	-	-	184	-	943	FEMALE
1. ผู้บัญญัติกฎหมาย ข้าราชการระดับอาวุโสและผู้จัดการ	-	-	-	-	-	-	-	-	-	-	-	1. Legislators, senior officials and managers
2. ผู้ประกอบวิชาชีพด้านต่างๆ	-	-	-	-	472	-	-	-	-	-	-	2. Professionals
3. ผู้ประกอบวิชาชีพด้านเทคนิคสาขาต่างๆ และอาชีพที่เกี่ยวข้อง	-	195	-	-	-	-	-	-	-	-	-	3. Technicians and associate professionals
4. เสมียน	-	-	-	-	-	-	-	-	-	-	-	4. Clerks
5. พนักงานบริการและพนักงานในร้านค้าและตลาด	-	-	-	-	-	914	-	-	-	-	-	5. Service workers and shop and market sales workers
6. ผู้ปฏิบัติงานที่มีฝีมือในด้านการเกษตรและการประมง	-	-	-	-	-	-	-	-	-	-	-	6. Skilled agricultural and fishery workers
7. ผู้ปฏิบัติงานด้านความสามารถทางฝีมือและธุรกิจการค้าที่เกี่ยวข้อง	-	-	-	-	-	-	-	-	-	-	-	7. Craft and related trades workers
8. ผู้ปฏิบัติการโรงงานและเครื่องจักรและผู้ปฏิบัติงานด้านการประกอบ	-	-	104	-	-	-	-	-	-	-	-	8. Plant and machine operators and assemblers
9. อาชีพขั้นพื้นฐานต่างๆ ในด้านการขายและการให้บริการ	-	-	-	-	-	-	-	-	184	-	-	9. Elementary occupations
10. คนงานซึ่งมิได้จำแนกไว้ในหมวดอื่น	-	-	-	-	-	-	-	-	-	-	943	10. Workers not classifiable by occupation

ตารางที่ 14 จำนวนผู้ว่างงาน ที่เคยทำงานมาก่อน จำแนกตามอาชีพที่ทำครั้งสุดท้าย อุตสาหกรรมที่ทำครั้งสุดท้าย เพศ และเขตการปกครอง ทวีราชอาณาจักร (ต่อ)

TABLE 14 UNEMPLOYED PERSONS, EVER WORKED BY LAST OCCUPATION, LAST INDUSTRY SEX AND AREA, WHOLE KINGDOM (Contd.)

ไตรมาสที่ 4/2556 : Quarter 4/2013

นอกเขตเทศบาล NON-MUNICIPAL AREA

หน่วยเป็นคน : person

อาชีพที่ทำครั้งสุดท้าย	อุตสาหกรรมที่ทำครั้งสุดท้าย Last Industry												LAST OCCUPATION
	รวม	เกษตรกรรม	การทำ	การผลิต	ไฟฟ้า ก๊าซ	จัดหาน้ำ บำบัดน้ำเสีย	การก่อสร้าง	การขายส่ง	การขนส่ง และ	ที่พักแรมและ	ข้อมูลข่าวสาร	การเงินและ	
	การป่าไม้	เหมืองแร่	อาหาร	โม่แร่ระบบปรับ	อากาศ	และประปา	การขายปลีก	สถานที่เก็บสินค้า	บริการด้านอาหาร	และการสื่อสาร	การประกันภัย		
	และการประมง	และเหมืองหิน	และเหมืองหิน	และเหมืองหิน	และเหมืองหิน	และเหมืองหิน	และเหมืองหิน	และเหมืองหิน	และเหมืองหิน	และเหมืองหิน	และเหมืองหิน		
Total	Agriculture	Mining	Manufacturing	Electricity	Water supply sewerage, waste	Construction	การช้อปปิ้ง	Transportation and storage	Accommodation and food service	Information and communication	Financial intermedation		
ยอดรวม	83,991	14,353	1,990	27,893	-	-	12,835	9,126	1,762	4,753	-	1,376	TOTAL
ชาย	53,688	8,410	1,990	17,571	-	-	9,558	5,172	1,762	3,541	-	-	MALE
1. ผู้บัญญัติกฎหมาย ข้าราชการระดับอาวุโส และผู้จัดการ	964	-	-	229	-	-	-	-	-	-	-	-	1. Legislator, senior officials and manage
2. ผู้ประกอบวิชาชีพด้านต่างๆ	429	-	-	429	-	-	-	-	-	-	-	-	2. Professionals
3. ผู้ประกอบวิชาชีพด้านเทคนิคสาขาต่างๆ และอาชีพที่เกี่ยวข้อง	651	-	-	-	-	-	-	-	-	651	-	-	3. Technicians and associate professionals
4. เสมียน	3,452	-	-	-	-	-	55	-	-	-	-	-	4. Clerks
5. พนักงานบริการและพนักงานในร้านค้า และตลาด	5,504	-	-	1,689	-	-	-	2,308	-	979	-	-	5. Service workers and shop and market sales workers
6. ผู้ปฏิบัติงานที่มีฝีมือในด้านการเกษตร และการประมง	1,579	1,579	-	-	-	-	-	-	-	-	-	-	6. Skilled agricultural and fishery workers
7. ผู้ปฏิบัติงานด้านความสามารถทางฝีมือ และธุรกิจการค้าที่เกี่ยวข้อง	12,136	-	910	3,325	-	-	3,752	2,384	-	1,763	-	-	7. Craftsmen and related trades workers
8. ผู้ปฏิบัติการโรงงานและเครื่องจักร และผู้ปฏิบัติงานด้านการประกอบ	7,719	-	-	4,691	-	-	1,574	195	1,260	-	-	-	8. Plant and machine operators and assemblers
9. อาชีพขั้นพื้นฐานต่างๆ ในด้านการขาย และการให้บริการ	20,165	6,831	1,080	6,591	-	-	4,177	285	502	148	-	-	9. Elementary occupations
10. คนงานซึ่งมิได้จำแนกไว้ในหมวดอื่น	1,090	-	-	616	-	-	-	-	-	-	-	-	10. Workers not classifiable by occupation

ตารางที่ 14 จำนวนผู้ว่างงาน ที่เคยทำงานมาก่อน จำแนกตามอาชีพที่ทำครั้งสุดท้าย อุตสาหกรรมที่ทำครั้งสุดท้าย เพศ และเขตการปกครอง ทวีราชอาณาจักร (ต่อ)

TABLE 14 UNEMPLOYED PERSONS, EVER WORKED BY LAST OCCUPATION, LAST INDUSTRY SEX AND AREA, WHOLE KINGDOM (Contd.)

ไตรมาสที่ 4/2556 : Quarter 4/2013

นอกเขตเทศบาล NON-MUNICIPAL AREA

หน่วยเป็นคน : person

อาชีพที่ทำครั้งสุดท้าย	อุตสาหกรรมที่ทำครั้งสุดท้าย Last Industry											LAST OCCUPATION		
	รวม	เกษตรกรรม	การทำเหมืองแร่	การผลิต	ไฟฟ้า ก๊าซ	จัดหาน้ำ บำบัดน้ำเสีย	การก่อสร้าง	การขายส่ง	การขายปลีก	การขนส่ง และ	ที่พักแรมและ		ข้อมูลข่าวสาร	กรรมการเงินและ
		การป่าไม้	เหมืองแร่	ไฟฟ้า ก๊าซ	น้ำระบบปรับ	และประปา				สถานที่เก็บสินค้า	บริการด้านอาหาร		และการสื่อสาร	การประกันภัย
	Total	Agriculture	Mining	Manufacturing	Electricity	Water supply	Construction	การช้อปปิ้ง	Transportation	Accommodation	Information		Financial	intermediation
หญิง	30,303	5,943	-	10,322	-	-	3,277	3,953	-	1,212	-	1,376	FEMALE	
1. ผู้บัญญัติกฎหมาย ข้าราชการระดับอาวุโส และผู้จัดการ	-	-	-	-	-	-	-	-	-	-	-	-	1. Legislator, senior officials and manage	
2. ผู้ประกอบวิชาชีพด้านต่างๆ	930	-	-	269	-	-	-	-	-	-	-	-	2. Professionals	
3. ผู้ประกอบวิชาชีพด้านเทคนิคสาขาต่างๆ และอาชีพที่เกี่ยวข้อง	-	-	-	-	-	-	-	-	-	-	-	-	3. Technicians and associate professionals	
4. เสมียน	6,872	389	-	2,028	-	-	-	936	-	112	-	1,376	4. Clerks	
5. พนักงานบริการและพนักงานในร้านค้า และตลาด	4,734	-	-	-	-	-	-	3,017	-	1,019	-	-	5. Service workers and shop and market sales workers	
6. ผู้ปฏิบัติงานที่มีฝีมือในด้านการเกษตร และการประมง	2,667	2,667	-	-	-	-	-	-	-	-	-	-	6. Skilled agricultural and fishery workers	
7. ผู้ปฏิบัติงานด้านความสามารถทางฝีมือ และธุรกิจการค้าที่เกี่ยวข้อง	1,149	-	-	1,149	-	-	-	-	-	-	-	-	7. Craftsmen and related trades workers	
8. ผู้ปฏิบัติการโรงงานและเครื่องจักร และผู้ปฏิบัติงานด้านการประกอบ	4,277	-	-	4,277	-	-	-	-	-	-	-	-	8. Plant and machine operators and assemblers	
9. อาชีพขั้นพื้นฐานต่างๆ ในด้านการขาย และการให้บริการ	9,673	2,888	-	2,599	-	-	3,277	-	-	81	-	-	9. Elementary occupations	
10. คนงานซึ่งมิได้จำแนกไว้ในหมวดอื่น	-	-	-	-	-	-	-	-	-	-	-	-	10. Workers not classifiable by occupation	



ตารางที่ 14 จำนวนผู้ว่างงานที่เคยทำงานมาก่อน จำแนกตามอาชีพที่ทำครั้งสุดท้าย อุตสาหกรรมที่ทำครั้งสุดท้าย เพศ และเขตการปกครอง ทวีราชอาณาจักร (ต่อ)

TABLE 14 UNEMPLOYED PERSONS, EVER WORKED BY LAST OCCUPATION, LAST INDUSTRY SEX AND AREA, WHOLE KINGDOM (Contd.)

ไตรมาสที่ 4/2556 : Quarter 4/2013

นอกเขตเทศบาล NON-MUNICIPAL AREA

หน่วยเป็นคน : person

อาชีพที่ทำครั้งสุดท้าย	อุตสาหกรรมที่ทำครั้งสุดท้าย (ต่อ) Last Industry (Contd.)											LAST OCCUPATION
	กิจกรรมอสังหาริมทรัพย์	กิจกรรมทางวิชาชีพวิทย์และเทคโนโลยี	การบริหารสนับสนุนและป้องกันประเทศ	การบริหารราชการป้องกันประเทศ	การศึกษา	กิจกรรมด้านสุขภาพงานสังคมสงเคราะห์	ศิลปะ ความบันเทิงและนันทนาการ	บริการด้านอื่นๆ	งานในครัวเรือนส่วนบุคคล	กิจกรรมขององค์กร	ไม่ทราบ	
	Real estate activities	Professional, scientific technical activities and support service activities	Administrative and support service activities	Public administration defence	Education	Health and social work	Art, entertainment	Other service	Activities of household	Extra-territorial	Unknown	
ยอดรวม	-	1,201	1,358	4,474	319	516	-	1,379	183	-	473	TOTAL
ชาย	-	-	528	4,132	-	-	-	550	-	-	473	MALE
1. ผู้บัญญัติกฎหมาย ข้าราชการระดับอาวุโสและผู้จัดการ	-	-	-	736	-	-	-	-	-	-	-	1. Legislators, senior officials and managers
2. ผู้ประกอบวิชาชีพด้านต่างๆ	-	-	-	-	-	-	-	-	-	-	-	2. Professionals
3. ผู้ประกอบวิชาชีพด้านเทคนิคสาขาต่างๆ และอาชีพที่เกี่ยวข้อง	-	-	-	-	-	-	-	-	-	-	-	3. Technicians and associate professionals
4. เสมียน	-	-	-	3,396	-	-	-	-	-	-	-	4. Clerks
5. พนักงานบริการและพนักงานในร้านค้าและตลาด	-	-	528	-	-	-	-	-	-	-	-	5. Service workers and shop and market sales workers
6. ผู้ปฏิบัติงานที่มีฝีมือในด้านการเกษตรและการประมง	-	-	-	-	-	-	-	-	-	-	-	6. Skilled agricultural and fishery workers
7. ผู้ปฏิบัติงานด้านความสามารถทางฝีมือและธุรกิจการค้าที่เกี่ยวข้อง	-	-	-	-	-	-	-	-	-	-	-	7. Craft and related trades workers
8. ผู้ปฏิบัติการโรงงานและเครื่องจักรและผู้ปฏิบัติงานด้านการประกอบ	-	-	-	-	-	-	-	-	-	-	-	8. Plant and machine operators and assemblers
9. อาชีพขั้นพื้นฐานต่างๆ ในด้านการขายและการให้บริการ	-	-	-	-	-	-	-	550	-	-	-	9. Elementary occupations
10. คนงานซึ่งมิได้จำแนกไว้ในหมวดอื่น	-	-	-	-	-	-	-	-	-	-	473	10. Workers not classifiable by occupation

ตารางที่ 14 จำนวนผู้ว่างงานที่เคยทำงานมาก่อน จำแนกตามอาชีพที่ทำครั้งสุดท้าย อุตสาหกรรมที่ทำครั้งสุดท้าย เพศ และเขตการปกครอง ทัวราชอาณาจักร (ต่อ)

TABLE 14 UNEMPLOYED PERSONS, EVER WORKED BY LAST OCCUPATION, LAST INDUSTRY SEX AND AREA, WHOLE KINGDOM (Contd.)

ไตรมาสที่ 4/2556 : Quarter 4/2013

นอกเขตเทศบาล NON-MUNICIPAL AREA

หน่วยเป็นคน : person

อาชีพที่ทำครั้งสุดท้าย	อุตสาหกรรมที่ทำครั้งสุดท้าย (ต่อ) Last Industry (Contd.)											LAST OCCUPATION
	กิจกรรมอสังหาริมทรัพย์	กิจกรรมทางวิชาชีพวิทย์และเทคโนโลยี	การบริหารสนับสนุนและป้องกันประเทศ	การบริหารราชการป้องกันประเทศ	การศึกษา	กิจกรรมด้านสุขภาพงานสังคมสงเคราะห์	ศิลปะ ความบันเทิงและนันทนาการ	บริการด้านอื่นๆ	งานในครัวเรือนส่วนบุคคล	กิจกรรมขององค์กร	ไม่ทราบ	
	Real estate activities	Professional, scientific technical activities	Administrative support service activities	Public administration defence	Education	Health and social work	Art entertainment	Other service	Activities of household	Extra-territorial	Unknown	
หญิง	-	1,201	830	342	319	516	-	829	183	-	-	FEMALE
1. ผู้บัญญัติกฎหมาย ข้าราชการระดับอาวุโสและผู้จัดการ	-	-	-	-	-	-	-	-	-	-	-	1. Legislators, senior officials and managers
2. ผู้ประกอบวิชาชีพด้านต่างๆ	-	-	-	342	319	-	-	-	-	-	-	2. Professionals
3. ผู้ประกอบวิชาชีพด้านเทคนิคสาขาต่างๆ และอาชีพที่เกี่ยวข้อง	-	-	-	-	-	-	-	-	-	-	-	3. Technicians and associate professionals
4. เสมียน	-	1,201	830	-	-	-	-	-	-	-	-	4. Clerks
5. พนักงานบริการและพนักงานในร้านค้าและตลาด	-	-	-	-	-	516	-	-	183	-	-	5. Service workers and shop and market sales workers
6. ผู้ปฏิบัติงานที่มีฝีมือในด้านการเกษตรและการประมง	-	-	-	-	-	-	-	-	-	-	-	6. Skilled agricultural and fishery workers
7. ผู้ปฏิบัติงานด้านความสามารถทางฝีมือและธุรกิจการค้าที่เกี่ยวข้อง	-	-	-	-	-	-	-	-	-	-	-	7. Craft and related trades workers
8. ผู้ปฏิบัติการโรงงานและเครื่องจักรและผู้ปฏิบัติงานด้านการประกอบ	-	-	-	-	-	-	-	-	-	-	-	8. Plant and machine operators and assemblers
9. อาชีพขั้นพื้นฐานต่างๆ ในด้านการขายและการให้บริการ	-	-	-	-	-	-	-	829	-	-	-	9. Elementary occupations
10. คนงานซึ่งมีได้จำแนกไว้ในหมวดอื่น	-	-	-	-	-	-	-	-	-	-	-	10. Workers not classifiable by occupation

ตารางที่ 15 จำนวนลูกจ้าง จำแนกตามค่าจ้างเฉลี่ย ผลประโยชน์อื่นๆ ที่ได้รับ อุตสาหกรรม ทั่วราชอาณาจักร

TABLE 15 EMPLOYEE BY AVERAGE WAGE, FRINGE BENEFIT, INDUSTRY, WHOLE KINGDOM

ไตรมาสที่ 4/2556 : Quarter 4/2013

หน่วยเป็นพัน : In Thousands

อุตสาหกรรม	จำนวนลูกจ้าง Total Employee	ค่าจ้างเฉลี่ย Average Wage	ลูกจ้างที่ได้รับผลประโยชน์อื่นๆ Employee Receive Fringe Benefit							INDUSTRY
			ได้รับเป็นเงิน In Cash			ได้รับเป็นสิ่งของ In Kind				
			โบนัส Bonus	ค่าล่วงเวลา Overtime	เงินอื่นๆ Other Income	อาหาร Food	เครื่องแต่งกาย Clothes	ที่อยู่อาศัย Housing	อื่นๆ Others	
ยอดรวม	16,305.5	12,163.2	44.6	1,607.4	2,330.5	1,294.0	45.5	617.8	485.4	TOTAL
1 เกษตรกรรม การป่าไม้ และการประมง	1,998.5	5,428.5	1.5	16.7	24.4	182.2	3.0	78.6	35.6	1. Agriculture, forestry and fishing
2.การทำเหมืองแร่ และเหมืองหิน	69.0	15,031.5	0.5	6.3	11.5	1.7	0.2	3.0	0.6	2. Mining and quarrying
3. การผลิต	4,044.1	11,333.8	9.8	1,040.7	836.2	454.0	8.5	104.6	343.5	3. Manufacturing
4. ไฟฟ้า ก๊าซ ไอน้ำและระบบปรับอากาศ	96.6	21,501.2	0.5	3.4	15.1	0.7	-	4.5	3.3	4. Electricity, gas, steam and air conditioning supply
5. การจัดหาน้ำ การจัดการและการบำบัดน้ำเสีย ของเสีย และสิ่งปฏิกูล	70.9	14,752.8	0.5	1.7	5.3	0.6	-	5.7	3.1	5. Water supply; sewerage, waste management and remediation activities
6. การก่อสร้าง	1,794.6	8,407.0	3.0	53.8	32.2	41.3	0.9	41.8	38.9	6. Construction
7. การขายส่ง และการขายปลีก การซ่อมยานยนต์	2,142.8	10,861.2	6.2	98.3	242.6	108.0	12.6	58.4	9.5	7. Wholesale and retail trade; repair of motor vehicles and motorcycles
8. การขนส่ง และสถานที่เก็บสินค้า	434.9	17,495.0	1.6	56.6	55.1	12.2	0.8	11.5	8.1	8. Transportation and storage
9. ที่พักแรมและบริการด้านอาหาร	665.9	8,967.6	2.9	45.2	139.1	322.6	4.8	35.2	8.6	9. Accommodation and food service activities
10. ข้อมูลข่าวสารและการสื่อสาร	163.1	25,521.1	1.3	6.5	12.7	2.9	0.9	2.3	1.0	10. Information and communication
11.กิจกรรมทางการเงินและการประกันภัย	419.1	24,588.8	5.4	13.1	60.1	0.8	1.6	3.3	3.7	11. Financial and insurance activities
12. กิจกรรมอสังหาริมทรัพย์	87.3	13,893.1	-	7.9	9.4	0.6	0.2	5.8	0.8	12. Real estate activities
13. กิจกรรมทางวิชาชีพ วิทยาศาสตร์ และเทคนิค	169.9	22,636.6	0.4	3.0	16.4	1.4	0.1	5.1	0.9	13. Professional, scientific and technical activities
14. กิจกรรมการบริหารและการบริการสนับสนุน	284.9	11,891.3	1.7	33.2	18.6	9.6	0.1	3.8	3.0	14. Administrative and support service activities
15. การบริหารราชการ การป้องกันประเทศ การประกันสังคม	1,592.1	15,075.4	4.5	33.2	295.0	16.0	2.8	90.4	5.8	15. Public administration and defence; compulsory social security
16. การศึกษา	1,143.5	20,782.4	3.5	14.0	398.4	19.7	0.5	50.6	11.6	16. Education
17. กิจกรรมด้านสุขภาพและงานสังคมสงเคราะห์	602.2	16,633.9	0.8	145.4	122.1	10.9	2.0	29.9	1.0	17. Human health and social work activities
18. ศิลปะ ความบันเทิง และนันทนาการ	110.7	9,290.8	0.3	3.4	18.8	10.1	0.6	4.7	0.2	18. Arts, entertainment and recreation
19. กิจกรรมบริการด้านอื่น ๆ	198.5	9,326.4	0.4	9.5	14.0	11.1	0.6	14.1	1.0	19. Other service activities
20. กิจกรรมการจ้างงานในครัวเรือนส่วนบุคคล การผลิตสินค้าและบริการที่ทำขึ้นเองเพื่อใช้ในครัวเรือน	190.2	7,576.9	-	10.2	2.9	87.0	5.5	64.4	4.6	20. Activities of households as employers; undifferentiated goods and services-producing activities of households for own use
21. กิจกรรมขององค์กรระหว่างประเทศ	2.2	35,511.8	-	-	-	-	-	-	-	21. Activities of extraterritorial organizations and bodies
22. ไม่ทราบ	24.5	18,186.8	-	5.4	0.7	0.5	-	-	0.8	22. Unknown

ตารางที่ 15 จำนวนลูกจ้าง จำแนกตามค่าจ้างเฉลี่ย ผลประโยชน์อื่นๆ ที่ได้รับ อุตสาหกรรม และเพศ ทัวราชอาณาจักร  
TABLE 15 EMPLOYEE BY AVERAGE WAGE, FRINGE BENEFIT, INDUSTRY AND SEX , WHOLE KINGDOM

ไตรมาสที่ 4/2556 : Quarter 4/2013

หน่วยเป็นพัน : In Thousands

อุตสาหกรรม	จำนวนลูกจ้าง Total Employee	ค่าจ้างเฉลี่ย Average Wage	ลูกจ้างที่ได้รับผลประโยชน์อื่นๆ Employee Receive Fringe Benefit							INDUSTRY
			ได้รับเป็นเงิน In Cash			ได้รับเป็นสิ่งของ In Kind				
			โบนัส Bonus	ค่าล่วงเวลา Overtime	เงินอื่นๆ Other Income	อาหาร Food	เครื่องแต่งกาย Clothes	ที่อยู่อาศัย Housing	อื่นๆ Others	
<b>ชาย</b>	<b>9,030.4</b>	<b>12,301.1</b>	<b>27.7</b>	<b>885.0</b>	<b>1,262.7</b>	<b>616.0</b>	<b>22.7</b>	<b>359.8</b>	<b>240.6</b>	<b>MALE</b>
1 เกษตรกรรม การป่าไม้ และการประมง	1,170.9	5,813.0	0.9	11.0	15.0	108.7	0.7	55.7	20.1	1. Agriculture, forestry and fishing
2.การทำเหมืองแร่ และเหมืองหิน	56.0	15,900.7	0.5	6.0	11.3	1.7	0.1	2.2	0.6	2. Mining and quarrying
3. การผลิต	2,073.3	12,643.3	5.6	556.9	458.5	235.6	4.9	71.8	155.9	3. Manufacturing
4. ไฟฟ้า ก๊าซ ไอน้ำและระบบปรับอากาศ	77.8	21,874.9	0.1	2.7	13.1	0.7	-	4.0	3.2	4. Electricity, gas, steam and air conditioning supply
5. การจัดหา การจัดการและการบำบัดน้ำเสีย ของเสีย และสิ่งปฏิกูล	49.0	15,406.7	0.2	1.1	4.7	0.4	-	3.8	1.8	5. Water supply; sewerage, waste management and remediation activities
6. การก่อสร้าง	1,497.5	8,576.4	2.8	46.8	28.7	36.8	0.9	34.3	28.2	6. Construction
7. การขายส่ง และการขายปลีก การซ่อมยานยนต์	1,214.3	10,678.2	3.6	61.2	141.3	77.0	5.9	39.6	4.7	7. Wholesale and retail trade; repair of motor vehicles and motorcycles
8. การขนส่ง และสถานที่เก็บสินค้า	337.7	16,467.9	1.4	50.1	50.4	11.5	0.8	10.3	6.5	8. Transportation and storage
9. ที่พักแรมและบริการด้านอาหาร	215.1	10,255.2	1.1	17.0	57.3	100.4	1.6	10.2	2.5	9. Accommodation and food service activities
10. ข้อมูลข่าวสารและการสื่อสาร	101.1	25,432.2	1.3	5.6	9.5	1.3	0.4	2.1	1.0	10. Information and communication
11.กิจกรรมทางการเงินและการประกันภัย	173.2	26,673.2	3.4	7.5	30.6	0.4	1.0	2.4	3.1	11. Financial and insurance activities
12. กิจกรรมอสังหาริมทรัพย์	33.2	14,940.0	-	4.6	3.5	0.6	-	2.5	-	12. Real estate activities
13. กิจกรรมทางวิชาชีพ วิทยาศาสตร์ และเทคนิค	75.5	21,301.4	0.2	1.9	9.5	0.8	-	2.1	0.7	13. Professional, scientific and technical activities
14. กิจกรรมการบริหารและการบริการสนับสนุน	156.3	12,387.0	0.9	25.3	6.6	2.6	0.1	2.9	2.1	14. Administrative and support service activities
15. การบริหารราชการ การป้องกันประเทศ การประกันสังคม	1,040.2	15,036.6	3.5	26.7	230.1	10.2	2.6	64.8	4.5	15. Public administration and defence; compulsory social security
16. การศึกษา	405.4	22,815.1	1.8	7.3	154.1	3.2	-	27.7	3.7	16. Education
17. กิจกรรมด้านสุขภาพและงานสังคมสงเคราะห์	146.0	21,034.5	0.3	37.8	25.3	1.9	0.8	7.4	0.2	17. Human health and social work activities
18. ศิลปะ ความบันเทิง และนันทนาการ	57.8	9,211.9	-	2.7	5.6	7.1	-	4.0	0.2	18. Arts, entertainment and recreation
19. กิจกรรมบริการด้านอื่น ๆ	103.1	8,419.8	0.3	4.3	6.8	3.2	0.2	3.9	0.3	19. Other service activities
20. กิจกรรมการจ้างงานในครัวเรือนส่วนบุคคล การผลิตสินค้าและบริการที่สร้างขึ้นเองเพื่อใช้ในครัวเรือน	36.0	9,117.4	-	4.1	0.7	11.6	3.0	8.1	1.0	20. Activities of households as employers; undifferentiated goods and services-producing activities of households for own use
21. กิจกรรมขององค์การระหว่างประเทศ	1.0	27,824.4	-	-	-	-	-	-	-	21. Activities of extraterritorial organizations and bodies
22. ไม่ทราบ	10.0	19,065.9	-	4.5	0.2	0.3	-	-	0.3	22. Unknown
<b>หญิง</b>	<b>7,275.1</b>	<b>11,991.9</b>	<b>16.9</b>	<b>722.4</b>	<b>1,067.8</b>	<b>678.0</b>	<b>22.7</b>	<b>257.9</b>	<b>244.8</b>	<b>FEMALE</b>
1 เกษตรกรรม การป่าไม้ และการประมง	827.5	4,884.5	0.5	5.6	9.4	73.5	2.3	22.9	15.5	1. Agriculture, forestry and fishing
2.การทำเหมืองแร่ และเหมืองหิน	13.1	11,308.0	-	0.3	0.2	-	0.1	0.9	-	2. Mining and quarrying
3. การผลิต	1,970.7	9,956.1	4.2	483.9	377.7	218.4	3.6	32.8	187.6	3. Manufacturing
4. ไฟฟ้า ก๊าซ ไอน้ำและระบบปรับอากาศ	18.7	19,948.8	0.4	0.7	2.0	-	-	0.5	0.1	4. Electricity, gas, steam and air conditioning supply
5. การจัดหา การจัดการและการบำบัดน้ำเสีย ของเสีย และสิ่งปฏิกูล	21.9	13,291.4	0.3	0.6	0.5	0.2	-	1.9	1.3	5. Water supply; sewerage, waste management and remediation activities
6. การก่อสร้าง	297.1	7,553.2	0.2	7.0	3.5	4.5	-	7.5	10.8	6. Construction
7. การขายส่ง และการขายปลีก การซ่อมยานยนต์	928.6	11,100.5	2.6	37.1	101.3	31.1	6.7	18.8	4.8	7. Wholesale and retail trade; repair of motor vehicles and motorcycles
8. การขนส่ง และสถานที่เก็บสินค้า	97.2	21,062.7	0.2	6.5	4.7	0.7	0.1	1.2	1.5	8. Transportation and storage
9. ที่พักแรมและบริการด้านอาหาร	450.8	8,353.1	1.8	28.1	81.8	222.2	3.1	25.0	6.1	9. Accommodation and food service activities
10. ข้อมูลข่าวสารและการสื่อสาร	62.0	25,666.0	-	1.0	3.2	1.6	0.5	0.3	-	10. Information and communication
11.กิจกรรมทางการเงินและการประกันภัย	245.9	23,120.3	2.0	5.6	29.5	0.4	0.6	0.8	0.5	11. Financial and insurance activities
12. กิจกรรมอสังหาริมทรัพย์	54.1	13,249.6	-	3.3	5.9	-	0.2	3.3	0.8	12. Real estate activities
13. กิจกรรมทางวิชาชีพ วิทยาศาสตร์ และเทคนิค	94.4	23,704.0	0.1	1.1	6.9	0.7	0.1	3.0	0.1	13. Professional, scientific and technical activities
14. กิจกรรมการบริหารและการบริการสนับสนุน	128.6	11,288.7	0.8	7.9	12.1	7.0	-	0.9	0.9	14. Administrative and support service activities
15. การบริหารราชการ การป้องกันประเทศ การประกันสังคม	551.9	15,148.6	1.1	6.5	64.9	5.8	0.2	25.6	1.3	15. Public administration and defence; compulsory social security
16. การศึกษา	738.2	19,666.2	1.7	6.8	244.3	16.4	0.5	23.0	7.8	16. Education
17. กิจกรรมด้านสุขภาพและงานสังคมสงเคราะห์	456.2	15,225.5	0.6	107.7	96.8	9.0	1.2	22.5	0.9	17. Human health and social work activities
18. ศิลปะ ความบันเทิง และนันทนาการ	52.9	9,377.2	0.3	0.7	13.2	3.0	0.6	0.7	-	18. Arts, entertainment and recreation
19. กิจกรรมบริการด้านอื่น ๆ	95.4	10,305.9	0.1	5.2	7.3	7.9	0.4	10.2	0.7	19. Other service activities
20. กิจกรรมการจ้างงานในครัวเรือนส่วนบุคคล การผลิตสินค้าและบริการที่สร้างขึ้นเองเพื่อใช้ในครัวเรือน	154.2	7,217.2	-	6.1	2.2	75.4	2.5	56.3	3.6	20. Activities of households as employers; undifferentiated goods and services-producing activities of households for own use
21. กิจกรรมขององค์การระหว่างประเทศ	1.2	42,284.2	-	-	-	-	-	-	-	21. Activities of extraterritorial organizations and bodies
22. ไม่ทราบ	14.5	17,581.4	-	0.9	0.5	0.2	-	-	0.5	22. Unknown

ตารางที่ 15 จำนวนลูกจ้าง จำแนกตามค่าจ้างเฉลี่ย ผลประโยชน์อื่นๆ ที่ได้รับ อุตสาหกรรม เพศ และเขตการปกครอง ทัวราชอาณาจักร (ต่อ)

TABLE 15 EMPLOYEE BY AVERAGE WAGE, FRINGE BENEFIT, INDUSTRY, SEX AND AREA, WHOLE KINGDOM (Contd.)

ไตรมาสที่ 4/2556 : Quarter 4/2013

ในเขตเทศบาล MUNICIPAL AREA

หน่วยเป็นพัน : In Thousands

อุตสาหกรรม	จำนวนลูกจ้าง Total Employee	ค่าจ้างเฉลี่ย Average Wage	ลูกจ้างที่ได้รับผลประโยชน์อื่นๆ Employee Receive Fringe Benefit							INDUSTRY
			ได้รับเป็นเงิน In Cash			ได้รับเป็นสิ่งของ In Kind				
			โบนัส Bonus	ค่าล่วงเวลา Overtime	เงินอื่นๆ Other Income	อาหาร Food	เครื่องแต่งกาย Clothes	ที่อยู่อาศัย Housing	อื่นๆ Others	
<b>ยอดรวม</b>	7,049.0	15,466.8	21.8	749.8	1,037.0	539.3	17.4	347.7	170.2	<b>TOTAL</b>
<b>ชาย</b>	3,729.0	15,950.6	13.1	427.7	566.4	235.0	8.5	185.9	91.3	<b>MALE</b>
1 เกษตรกรรม การป่าไม้ และการประมง	158.1	6,251.8	0.7	2.0	3.3	18.6	-	4.3	3.1	1. Agriculture, forestry and fishing
2.การทำเหมืองแร่ และเหมืองหิน	16.0	24,093.9	0.5	2.4	2.9	1.1	0.1	1.3	0.2	2. Mining and quarrying
3. การผลิต	944.4	14,423.6	2.4	250.8	179.5	91.0	1.7	39.9	61.1	3. Manufacturing
4. ไฟฟ้า ก๊าซ ไอน้ำและระบบปรับอากาศ	33.3	27,940.3	0.1	1.0	8.0	-	-	3.2	0.5	4. Electricity, gas, steam and air conditioning supply
5. การจัดหาน้ำ การจัดการและการบำบัดน้ำเสีย ของเสีย และสิ่งปฏิกูล	22.9	18,870.3	0.2	0.2	3.4	0.2	-	2.2	1.4	5. Water supply; sewerage, waste management and remediation activities
6. การก่อสร้าง	444.1	11,207.3	1.0	24.9	15.1	8.8	0.3	18.2	6.0	6. Construction
7. การขายส่ง และการขายปลีก การซ่อมยานยนต์	611.6	12,524.1	1.7	31.2	64.7	31.1	1.5	23.4	3.4	7. Wholesale and retail trade; repair of motor vehicles and motorcycles
8. การขนส่ง และสถานที่เก็บสินค้า	188.1	20,672.5	1.0	25.4	31.2	3.6	0.2	9.6	1.8	8. Transportation and storage
9. ที่พักแรมและบริการด้านอาหาร	143.6	10,875.7	1.1	10.9	31.6	61.0	0.7	7.5	1.9	9. Accommodation and food service activities
10. ข้อมูลข่าวสารและการสื่อสาร	78.8	26,326.0	0.5	3.0	7.6	0.7	0.4	1.2	0.8	10. Information and communication
11.กิจกรรมทางการเงินและการประกันภัย	120.1	31,352.8	0.5	3.3	15.3	0.4	0.9	1.1	1.1	11. Financial and insurance activities
12. กิจกรรมอสังหาริมทรัพย์	26.7	15,768.6	-	3.2	3.3	0.6	-	2.1	-	12. Real estate activities
13. กิจกรรมทางวิชาชีพ วิทยาศาสตร์ และเทคนิค	53.6	25,098.1	-	1.9	6.4	0.8	-	0.9	0.7	13. Professional, scientific and technical activities
14. กิจกรรมการบริหารและการบริการสนับสนุน	105.3	13,596.9	0.9	21.3	4.8	1.4	-	1.9	0.9	14. Administrative and support service activities
15. การบริหารราชการ การป้องกันประเทศ การประกันสังคม	427.6	19,085.7	1.5	19.3	109.9	1.8	1.5	47.4	4.3	15. Public administration and defence; compulsory social security
16. การศึกษา	189.7	24,248.4	0.7	6.1	62.7	1.2	-	11.0	2.1	16. Education
17. กิจกรรมด้านสุขภาพและงานสังคมสงเคราะห์	65.4	31,998.5	0.3	11.3	9.9	1.1	-	3.4	0.2	17. Human health and social work activities
18. ศิลปะ ความบันเทิง และนันทนาการ	21.8	10,546.2	-	0.9	1.8	3.5	-	1.2	0.2	18. Arts, entertainment and recreation
19. กิจกรรมบริการด้านอื่น ๆ	47.3	10,254.2	0.1	2.1	4.1	1.8	0.2	2.8	0.2	19. Other service activities
20. กิจกรรมการจ้างงานในครัวเรือนส่วนบุคคล การผลิตสินค้าและบริการที่ทำขึ้นเองเพื่อใช้ในครัวเรือน	20.5	10,577.8	-	2.2	0.7	5.9	1.0	3.5	1.0	20. Activities of households as employers; undifferentiated goods and services-producing activities of households for own use
21. กิจกรรมขององค์การระหว่างประเทศ	0.8	32,867.8	-	-	-	-	-	-	-	21. Activities of extraterritorial organizations and bodies
22. ไม่ทราบ	9.3	19,810.1	-	4.5	0.2	0.3	-	-	0.3	22. Unknown





ตารางที่ 16 จำนวนลูกจ้างเอกชน จำแนกตามค่าจ้างเฉลี่ย ผลประโยชน์อื่นที่ได้รับ อุตสาหกรรม ทัวราชอาณาจักร

TABLE 16 PRIVATE EMPLOYEE BY AVERAGE WAGE, FRINGE BENEFIT, INDUSTRY , WHOLE KINGDOM

ไตรมาสที่ 4/2556 : Quarter 4/2013

หน่วยเป็นพัน : In Thousands

อุตสาหกรรม	จำนวน ลูกจ้างเอกชน Total Private Employee	ค่าจ้างเฉลี่ย Average Wage	ลูกจ้างเอกชนที่ได้รับผลประโยชน์อื่น ๆ Private Employee Receive Fringe Benefit							INDUSTRY
			ได้รับเป็นเงิน In Cash			ได้รับเป็นสิ่งของ In Kind				
			โบนัส Bonus	ค่าล่วงเวลา Overtime	เงินอื่นๆ Other Income	อาหาร Food	เครื่องแต่งกาย Clothes	ที่อยู่อาศัย Housing	อื่นๆ Others	
ยอดรวม	12,831.3	10,601.9	32.3	1,412.2	1,495.7	1,254.7	39.5	427.5	461.4	TOTAL
1 เกษตรกรรม การป่าไม้ และการประมง	1,983.0	5,401.0	1.5	16.7	23.7	182.2	3.0	78.6	35.6	1. Agriculture, forestry and fishing
2.การทำเหมืองแร่ และเหมืองหิน	69.0	15,031.5	0.5	6.3	11.5	1.7	0.2	3.0	0.6	2. Mining and quarrying
3. การผลิต	4,019.7	11,190.9	9.8	1,039.3	834.2	452.9	8.5	104.3	343.0	3. Manufacturing
4. ไฟฟ้า ก๊าซ ไอน้ำและระบบปรับอากาศ	14.5	14,217.7	-	0.9	0.6	0.7	-	0.8	1.6	4. Electricity, gas, steam and air conditioning supply
5. การจัดหา น้ำ การจัดการและการบำบัดน้ำเสีย ของเสีย และสิ่งปฏิกูล	20.7	10,353.8	-	1.1	1.4	0.6	-	0.2	-	5. Water supply; sewerage, waste management and remediation activities
6. การก่อสร้าง	1,780.1	8,373.0	3.0	53.8	31.7	41.3	0.9	41.8	38.9	6. Construction
7. การขายส่ง และการขายปลีก การซ่อมยานยนต์	2,139.2	10,862.2	6.2	98.3	242.6	107.8	12.6	58.1	9.2	7. Wholesale and retail trade; repair of motor vehicles and motorcycles
8. การขนส่ง และสถานที่เก็บสินค้า	356.6	15,891.8	0.5	49.2	47.5	11.1	0.6	6.9	8.0	8. Transportation and storage
9. ที่พักแรมและบริการด้านอาหาร	661.3	8,953.3	2.9	44.8	139.1	322.1	4.8	34.0	8.6	9. Accommodation and food service activities
10. ข้อมูลข่าวสารและการสื่อสาร	134.2	25,685.1	0.5	3.6	9.1	2.9	0.8	1.3	0.7	10. Information and communication
11.กิจกรรมทางการเงินและการประกันภัย	343.3	24,651.2	4.9	11.6	52.4	0.4	1.2	2.8	2.7	11. Financial and insurance activities
12. กิจกรรมอสังหาริมทรัพย์	87.3	13,893.1	-	7.9	9.4	0.6	0.2	5.8	0.8	12. Real estate activities
13. กิจกรรมทางวิชาชีพ วิทยาศาสตร์ และเทคนิค	138.3	23,701.8	0.4	2.5	12.6	1.4	0.1	1.6	0.7	13. Professional, scientific and technical activities
14. กิจกรรมการบริหารและการบริการสนับสนุน	280.9	11,889.2	1.7	32.7	18.1	9.6	0.1	3.8	3.0	14. Administrative and support service activities
15. การบริหารราชการ การป้องกันประเทศ การประกันสังคม	-	-	-	-	-	-	-	-	-	15. Public administration and defence; compulsory social security
16. การศึกษา	186.5	14,643.8	-	3.9	20.1	6.2	-	1.4	1.2	16. Education
17. กิจกรรมด้านสุขภาพและงานสังคมสงเคราะห์	118.4	19,007.2	-	11.3	8.0	5.1	0.1	1.0	0.2	17. Human health and social work activities
18. ศิลปะ ความบันเทิง และนันทนาการ	90.9	9,155.9	0.3	3.4	16.4	10.1	0.6	3.5	0.2	18. Arts, entertainment and recreation
19. กิจกรรมบริการด้านอื่น ๆ	191.5	8,669.2	0.4	9.5	13.8	10.4	0.6	14.1	1.0	19. Other service activities
20. กิจกรรมการจ้างงานในครัวเรือนส่วนบุคคล การผลิตสินค้าและบริการที่ทำขึ้นเองเพื่อใช้ในครัวเรือน	190.2	7,576.9	-	10.2	2.9	87.0	5.5	64.4	4.6	20. Activities of households as employers; undifferentiated goods and services-producing activities of households for own use
21. กิจกรรมขององค์กรระหว่างประเทศ	2.2	35,511.8	-	-	-	-	-	-	-	21. Activities of extraterritorial organizations and bodies
22. ไม่ทราบ	23.6	17,959.2	-	5.4	0.7	0.5	-	-	0.8	22. Unknown



ตารางที่ 16 จำนวนลูกจ้างเอกชน จำแนกตามค่าจ้างเฉลี่ย ผลประโยชน์อื่นที่ได้รับ อุตสาหกรรม และเพศ ทั่วประเทศ  
TABLE 16 PRIVATE EMPLOYEE BY AVERAGE WAGE, FRINGE BENEFIT, INDUSTRY AND SEX , WHOLE KINGDOM

ไตรมาสที่ 4/2556 : Quarter 4/2013

หน่วยเป็นพัน : In Thousands

อุตสาหกรรม	จำนวนลูกจ้าง เอกชน Total Private Employee	ค่าจ้างเฉลี่ย Average Wage	ลูกจ้างเอกชนที่ได้รับผลประโยชน์อื่น Private Employee Receive Fringe Benefit								INDUSTRY
			ได้รับเป็นเงิน In Cash				ได้รับเป็นสิ่งของ In Kind				
			โบนัส Bonus	ค่าล่วงเวลา Overtime	เงินอื่นๆ Other Income	อาหาร Food	เครื่องแต่งกาย Clothes	ที่อยู่อาศัย Housing	อื่นๆ Others		
<b>ชาย</b>	<b>7,248.0</b>	<b>10,885.6</b>	<b>19.8</b>	<b>805.2</b>	<b>826.2</b>	<b>600.1</b>	<b>18.9</b>	<b>246.1</b>	<b>228.0</b>	<b>MALE</b>	
1 เกษตรกรรม การป่าไม้ และการประมง	1,160.6	5,776.4	0.9	11.0	14.3	108.7	0.7	55.7	20.1	1. Agriculture, forestry and fishing	
2.การทำเหมืองแร่ และเหมืองหิน	56.0	15,900.7	0.5	6.0	11.3	1.7	0.1	2.2	0.6	2. Mining and quarrying	
3. การผลิต	2,059.0	12,421.2	5.6	556.1	457.6	235.1	4.9	71.5	155.7	3. Manufacturing	
4. ไฟฟ้า ก๊าซ ไอน้ำ และระบบปรับอากาศ	13.6	14,295.1	-	0.9	0.5	0.7	-	0.8	1.6	4. Electricity, gas, steam and air conditioning supply	
5. การจัดหา น้ำ การจัดการและการบำบัดน้ำเสีย ของเสีย และสิ่งปฏิกูล	13.0	11,080.7	-	1.1	1.0	0.4	-	-	-	5. Water supply; sewerage, waste management and remediation activities	
6. การก่อสร้าง	1,487.7	8,547.2	2.8	46.8	28.2	36.8	0.9	34.3	28.2	6. Construction	
7. การขายส่ง และการขายปลีก การซ่อมยานยนต์	1,213.1	10,672.9	3.6	61.2	141.3	77.0	5.9	39.6	4.7	7. Wholesale and retail trade; repair of motor vehicles and motorcycles	
8. การขนส่ง และสถานที่เก็บสินค้า	280.4	14,669.2	0.5	45.3	43.9	10.4	0.5	6.7	6.5	8. Transportation and storage	
9. ที่พักแรมและบริการด้านอาหาร	214.1	10,176.2	1.1	16.9	57.3	100.4	1.6	10.2	2.5	9. Accommodation and food service activities	
10. ข้อมูลข่าวสารและการสื่อสาร	84.0	24,919.8	0.5	2.7	7.2	1.3	0.2	1.1	0.7	10. Information and communication	
11.กิจกรรมทางการเงินและการประกันภัย	144.8	26,238.9	2.9	7.4	27.4	0.4	0.8	2.1	2.2	11. Financial and insurance activities	
12. กิจกรรมอสังหาริมทรัพย์	33.2	14,940.0	-	4.6	3.5	0.6	-	2.5	-	12. Real estate activities	
13. กิจกรรมทางวิชาชีพ วิทยาศาสตร์ และเทคนิค	59.6	23,093.2	0.2	1.9	7.5	0.8	-	0.4	0.7	13. Professional, scientific and technical activities	
14. กิจกรรมการบริหารและการบริการสนับสนุน	154.0	12,392.4	0.9	24.8	6.1	2.6	0.1	2.9	2.1	14. Administrative and support service activities	
15. การบริหารราชการ การป้องกันประเทศ การประกันสังคม	-	-	-	-	-	-	-	-	-	15. Public administration and defence; compulsory social security	
16. การศึกษา	59.9	17,413.8	-	2.1	7.4	0.5	-	1.2	0.8	16. Education	
17. กิจกรรมด้านสุขภาพและงานสังคมสงเคราะห์	22.2	42,944.1	-	1.0	1.2	0.6	-	0.1	-	17. Human health and social work activities	
18. ศิลปะ ความบันเทิง และนันทนาการ	45.5	9,243.8	-	2.7	3.3	7.1	-	2.8	0.2	18. Arts, entertainment and recreation	
19. กิจกรรมบริการด้านอื่น ๆ	100.3	7,974.1	0.3	4.3	6.5	3.2	0.2	3.9	0.3	19. Other service activities	
20. กิจกรรมการจ้างงานในครัวเรือนส่วนบุคคล การผลิตสินค้าและบริการที่ทำขึ้นเองเพื่อใช้ในครัวเรือน	36.0	9,117.4	-	4.1	0.7	11.6	3.0	8.1	1.0	20. Activities of households as employers; undifferentiated goods and services-producing activities of households for own use	
21. กิจกรรมขององค์การระหว่างประเทศ	1.0	27,824.4	-	-	-	-	-	-	-	21. Activities of extraterritorial organizations and bodies	
22. ไม่ทราบ	10.0	19,065.9	-	4.5	0.2	0.3	-	-	0.3	22. Unknown	
<b>หญิง</b>	<b>5,583.3</b>	<b>10,233.7</b>	<b>12.6</b>	<b>607.0</b>	<b>669.6</b>	<b>654.6</b>	<b>20.7</b>	<b>181.4</b>	<b>233.4</b>	<b>FEMALE</b>	
1 เกษตรกรรม การป่าไม้ และการประมง	822.4	4,871.2	0.5	5.6	9.4	73.5	2.3	22.9	15.5	1. Agriculture, forestry and fishing	
2.การทำเหมืองแร่ และเหมืองหิน	13.1	11,308.0	-	0.3	0.2	-	0.1	0.9	-	2. Mining and quarrying	
3. การผลิต	1,960.7	9,899.0	4.2	483.3	376.6	217.8	3.6	32.8	187.3	3. Manufacturing	
4. ไฟฟ้า ก๊าซ ไอน้ำ และระบบปรับอากาศ	0.8	12,941.2	-	-	0.2	-	-	-	-	4. Electricity, gas, steam and air conditioning supply	
5. การจัดหา น้ำ การจัดการและการบำบัดน้ำเสีย ของเสีย และสิ่งปฏิกูล	7.7	9,135.5	-	-	0.4	0.2	-	0.2	-	5. Water supply; sewerage, waste management and remediation activities	
6. การก่อสร้าง	292.4	7,486.8	0.2	7.0	3.5	4.5	-	7.5	10.8	6. Construction	
7. การขายส่ง และการขายปลีก การซ่อมยานยนต์	926.1	11,110.2	2.6	37.1	101.3	30.8	6.7	18.6	4.6	7. Wholesale and retail trade; repair of motor vehicles and motorcycles	
8. การขนส่ง และสถานที่เก็บสินค้า	76.2	20,392.3	-	3.9	3.6	0.7	0.1	0.2	1.5	8. Transportation and storage	
9. ที่พักแรมและบริการด้านอาหาร	447.2	8,368.0	1.8	27.9	81.8	221.7	3.1	23.8	6.1	9. Accommodation and food service activities	
10. ข้อมูลข่าวสารและการสื่อสาร	50.2	26,966.6	-	1.0	1.9	1.6	0.5	0.3	-	10. Information and communication	
11.กิจกรรมทางการเงินและการประกันภัย	198.5	23,493.4	1.9	4.2	25.1	-	0.4	0.7	0.5	11. Financial and insurance activities	
12. กิจกรรมอสังหาริมทรัพย์	54.1	13,249.6	-	3.3	5.9	-	0.2	3.3	0.8	12. Real estate activities	
13. กิจกรรมทางวิชาชีพ วิทยาศาสตร์ และเทคนิค	78.7	24,162.6	0.1	0.6	5.1	0.7	0.1	1.2	-	13. Professional, scientific and technical activities	
14. กิจกรรมการบริหารและการบริการสนับสนุน	126.8	11,278.1	0.8	7.9	12.0	7.0	-	0.9	0.9	14. Administrative and support service activities	
15. การบริหารราชการ การป้องกันประเทศ การประกันสังคม	-	-	-	-	-	-	-	-	-	15. Public administration and defence; compulsory social security	
16. การศึกษา	126.6	13,333.0	-	1.9	12.6	5.7	-	0.1	0.4	16. Education	
17. กิจกรรมด้านสุขภาพและงานสังคมสงเคราะห์	96.2	13,498.9	-	10.3	6.9	4.5	0.1	0.9	0.2	17. Human health and social work activities	
18. ศิลปะ ความบันเทิง และนันทนาการ	45.4	9,067.6	0.3	0.7	13.1	3.0	0.6	0.7	-	18. Arts, entertainment and recreation	
19. กิจกรรมบริการด้านอื่น ๆ	91.2	9,434.0	0.1	5.2	7.3	7.2	0.4	10.2	0.7	19. Other service activities	
20. กิจกรรมการจ้างงานในครัวเรือนส่วนบุคคล การผลิตสินค้าและบริการที่ทำขึ้นเองเพื่อใช้ในครัวเรือน	154.2	7,217.2	-	6.1	2.2	75.4	2.5	56.3	3.6	20. Activities of households as employers; undifferentiated goods and services-producing activities of households for own use	
21. กิจกรรมขององค์การระหว่างประเทศ	1.2	42,284.2	-	-	-	-	-	-	-	21. Activities of extraterritorial organizations and bodies	
22. ไม่ทราบ	13.6	17,147.5	-	0.9	0.5	0.2	-	-	0.5	22. Unknown	

ตารางที่ 16 จำนวนลูกจ้างเอกชน จำแนกตามค่าจ้างเฉลี่ย ผลประโยชน์อื่นที่ได้รับ อุตสาหกรรม เพศ และเขตการปกครอง ทั่วประเทศ (ต่อ)

TABLE 16 PRIVATE EMPLOYEE BY AVERAGE WAGE, FRINGE BENEFIT, INDUSTRY, SEX AND AREA, WHOLE KINGDOM (Contd.)

ไตรมาสที่ 4/2556 : Quarter 4/2013

ในเขตเทศบาล MUNICIPAL AREA

หน่วยเป็นพัน : In Thousands

อุตสาหกรรม	จำนวนลูกจ้าง เอกชน Total Private Employee	ค่าจ้างเฉลี่ย Average Wage	ลูกจ้างเอกชนที่ได้รับผลประโยชน์อื่นๆ Private Employee Receive Fringe Benefit							INDUSTRY
			ได้รับเป็นเงิน In Cash			ได้รับเป็นสิ่งของ In Kind				
			โบนัส Bonus	ค่าล่วงเวลา Overtime	เงินอื่นๆ Other Income	อาหาร Food	เครื่องแต่งกาย Clothes	ที่อยู่อาศัย Housing	อื่นๆ Others	
ยอดรวม	5,544.7	13,730.6	15.1	647.4	678.7	527.4	14.7	232.7	156.7	TOTAL
ชาย	2,965.7	14,215.0	9.4	387.6	368.9	231.0	6.5	114.0	82.2	MALE
1 เกษตรกรรม การป่าไม้ และการประมง	156.6	6,227.2	0.7	2.0	3.3	18.6	-	4.3	3.1	1. Agriculture, forestry and fishing
2.การทำเหมืองแร่ และเหมืองหิน	16.0	24,093.9	0.5	2.4	2.9	1.1	0.1	1.3	0.2	2. Mining and quarrying
3. การผลิต	932.0	13,973.6	2.4	250.5	178.9	90.7	1.7	39.6	60.8	3. Manufacturing
4. ไฟฟ้า ก๊าซ ไอน้ำและระบบปรับอากาศ	3.1	15,194.7	-	0.1	0.1	-	-	-	-	4. Electricity, gas, steam and air conditioning supply
5. การจัดหา น้ำ การจัดการและการบำบัดน้ำเสีย ของเสีย และสิ่งปฏิกูล	5.1	13,959.3	-	0.2	1.0	0.2	-	-	-	5. Water supply; sewerage, waste management and remediation activities
6. การก่อสร้าง	439.8	11,131.4	1.0	24.9	14.6	8.8	0.3	18.2	6.0	6. Construction
7. การขายส่ง และการขายปลีก การซ่อมยานยนต์	611.2	12,515.9	1.7	31.2	64.7	31.1	1.5	23.4	3.4	7. Wholesale and retail trade; repair of motor vehicles and motorcycles
8. การขนส่ง และสถานที่เก็บสินค้า	149.4	18,443.1	0.5	21.8	26.4	3.1	-	5.9	1.8	8. Transportation and storage
9. ที่พักแรมและบริการด้านอาหาร	142.7	10,767.0	1.1	10.7	31.6	61.0	0.7	7.5	1.9	9. Accommodation and food service activities
10. ข้อมูลข่าวสารและการสื่อสาร	68.9	25,686.0	0.5	2.1	6.4	0.7	0.2	1.1	0.7	10. Information and communication
11. กิจกรรมทางการเงินและการประกันภัย	102.1	30,720.1	0.1	3.3	13.4	0.4	0.7	0.7	0.2	11. Financial and insurance activities
12. กิจกรรมอสังหาริมทรัพย์	26.7	15,768.6	-	3.2	3.3	0.6	-	2.1	-	12. Real estate activities
13. กิจกรรมทางวิชาชีพ วิทยาศาสตร์ และเทคนิค	49.4	25,092.1	-	1.9	5.7	0.8	-	0.4	0.7	13. Professional, scientific and technical activities
14. กิจกรรมการบริหารและการบริการสนับสนุน	103.5	13,624.1	0.9	20.8	4.3	1.4	-	1.9	0.9	14. Administrative and support service activities
15. การบริหารราชการ การป้องกันประเทศ การประกันสังคม	-	-	-	-	-	-	-	-	-	15. Public administration and defence; compulsory social security
16. การศึกษา	44.7	19,368.8	-	2.1	4.7	0.5	-	-	0.8	16. Education
17. กิจกรรมด้านสุขภาพและงานสังคมสงเคราะห์	19.3	47,874.6	-	1.0	1.1	0.5	-	0.1	-	17. Human health and social work activities
18. ศิลปะ ความบันเทิง และนันทนาการ	19.5	10,483.9	-	0.9	1.8	3.5	-	1.2	0.2	18. Arts, entertainment and recreation
19. กิจกรรมบริการด้านอื่น ๆ	45.2	9,354.7	0.1	2.1	3.8	1.8	0.2	2.8	0.2	19. Other service activities
20. กิจกรรมการจ้างงานในครัวเรือนส่วนบุคคล การผลิตสินค้าและบริการที่ทำขึ้นเองเพื่อใช้ในครัวเรือน	20.5	10,577.8	-	2.2	0.7	5.9	1.0	3.5	1.0	20. Activities of households as employers; undifferentiated goods and services-producing activities of households for own use
21. กิจกรรมขององค์การระหว่างประเทศ	0.8	32,867.8	-	-	-	-	-	-	-	21. Activities of extraterritorial organizations and bodies
22. ไม่ทราบ	9.3	19,810.1	-	4.5	0.2	0.3	-	-	0.3	22. Unknown





ตารางที่ 16 จำนวนลูกจ้างเอกชน จำแนกตามค่าจ้างเฉลี่ย ผลประโยชน์อื่นที่ได้รับ อุตสาหกรรม เพศ และเขตการปกครอง ทวีราชอาณาจักร (ต่อ)

TABLE 16 PRIVATE EMPLOYEE BY AVERAGE WAGE, FRINGE BENEFIT, INDUSTRY, SEX AND AREA, WHOLE KINGDOM (Contd.)

ไตรมาสที่ 4/2556 : Quarter 4/2013

นอกเขตเทศบาล NON-MUNICIPAL AREA

หน่วยเป็นพัน : In Thousands

อุตสาหกรรม	จำนวนลูกจ้าง เอกชน Total Private Employee	ค่าจ้างเฉลี่ย Average Wage	ลูกจ้างเอกชนที่ได้รับผลประโยชน์อื่น ๆ Private Employee Receive Fringe Benefit							INDUSTRY
			ได้รับเป็นเงิน In Cash			ได้รับเป็นสิ่งของ In Kind				
			โบนัส Bonus	ค่าล่วงเวลา Overtime	เงินอื่นๆ Other Income	อาหาร Food	เครื่องแต่งกาย Clothes	ที่อยู่อาศัย Housing	อื่นๆ Others	
หญิง	3,004.3	7,710.0	6.9	347.2	359.7	358.2	12.4	62.7	158.9	FEMALE
1 เกษตรกรรม การป่าไม้ และการประมง	718.2	4,840.8	0.2	4.8	7.5	64.1	2.1	21.4	14.0	1. Agriculture, forestry and fishing
2.การทำเหมืองแร่ และเหมืองหิน	11.0	10,024.0	-	0.3	-	-	-	0.9	-	2. Mining and quarrying
3. การผลิต	1,095.9	8,772.4	3.0	294.0	232.8	137.0	2.6	14.1	126.2	3. Manufacturing
4. ไฟฟ้า ก๊าซ ไอน้ำและระบบปรับอากาศ	0.5	16,133.3	-	-	0.2	-	-	-	-	4. Electricity, gas, steam and air conditioning supply
5. การจัดหาน้ำ การจัดการและการบำบัดน้ำเสีย ของเสีย และสิ่งปฏิกูล	5.5	8,605.2	-	-	0.4	-	-	-	-	5. Water supply; sewerage, waste management and remediation activities
6. การก่อสร้าง	201.8	6,506.9	0.2	4.0	1.9	4.2	-	4.6	9.7	6. Construction
7. การขายส่ง และการขายปลีก การซ่อมยานยนต์	423.9	8,588.0	0.9	16.1	45.8	16.8	5.3	5.2	2.5	7. Wholesale and retail trade; repair of motor vehicles and motorcycles
8. การขนส่ง และสถานที่เก็บสินค้า	15.4	10,683.0	-	1.9	1.2	0.6	0.1	-	1.2	8. Transportation and storage
9. ที่พักแรมและบริการด้านอาหาร	188.3	7,293.3	0.8	14.3	29.8	103.6	0.9	4.4	2.2	9. Accommodation and food service activities
10. ข้อมูลข่าวสารและการสื่อสาร	9.3	13,953.4	-	0.3	-	-	-	-	-	10. Information and communication
11.กิจกรรมทางการเงินและการประกันภัย	65.0	15,536.2	1.6	0.7	14.5	-	-	-	-	11. Financial and insurance activities
12. กิจกรรมอสังหาริมทรัพย์	13.3	12,693.4	-	0.4	2.7	-	-	0.2	-	12. Real estate activities
13. กิจกรรมทางวิชาชีพ วิทยาศาสตร์ และเทคนิค	11.1	11,253.7	-	-	1.2	0.3	0.1	-	-	13. Professional, scientific and technical activities
14. กิจกรรมการบริหารและการบริการสนับสนุน	39.7	8,674.2	0.2	2.7	2.6	1.9	-	0.4	0.3	14. Administrative and support service activities
15. การบริหารราชการ การป้องกันประเทศ การประกันสังคม	-	-	-	-	-	-	-	-	-	15. Public administration and defence; compulsory social security
16. การศึกษา	52.2	9,837.5	-	0.2	6.0	3.7	-	0.1	-	16. Education
17. กิจกรรมด้านสุขภาพและงานสังคมสงเคราะห์	30.4	8,577.5	-	2.5	2.5	1.2	-	-	-	17. Human health and social work activities
18. ศิลปะ ความบันเทิง และนันทนาการ	29.3	8,287.5	-	0.4	7.1	2.0	0.6	0.6	-	18. Arts, entertainment and recreation
19. กิจกรรมบริการด้านอื่น ๆ	36.9	7,954.0	-	2.4	2.2	3.7	-	1.8	-	19. Other service activities
20. กิจกรรมการจ้างงานในครัวเรือนส่วนบุคคล การผลิตสินค้าและบริการที่ทำขึ้นเองเพื่อใช้ในครัวเรือน	54.7	5,658.5	-	1.3	1.0	19.1	0.9	8.9	2.3	20. Activities of households as employers; undifferentiated goods and services-producing activities of households for own use
21. กิจกรรมขององค์กรระหว่างประเทศ	-	-	-	-	-	-	-	-	-	21. Activities of extraterritorial organizations and bodies
22. ไม่ทราบ	2.0	9,178.0	-	0.9	0.5	0.2	-	-	0.5	22. Unknown















ตารางที่ 18 จำนวนลูกจ้าง จำแนกตามอาชีพ ระดับของรายได้ ทั่วราชอาณาจักร  
TABLE 18 EMPLOYEE BY OCCUPATION, INCOME CLASS , WHOLE KINGDOM

ไตรมาสที่ 4/2556 : Quarter 4/2013

หน่วยเป็นพัน : In Thousands

ระดับของรายได้	อาชีพ Occupation											INCOME CLASS
	รวม	ผู้บัญญัติกฎหมาย และ ผู้จัดการ Legislators & Managers	วิชาชีพ ด้านต่างๆ Profes- sional	วิชาชีพ ด้านเทคนิค Technicians	เสมียน Clerks	พนักงาน บริการ Service Workers	ด้านการเกษตร และประมง Agricultural & Fishery	ด้านความ สามารถทางฝีมือ Craft & Related trades	ผู้ปฏิบัติงาน โรงงานเครื่องจักร Plant & Machine operators	อาชีพพื้น ฐานต่างๆ Elementary occupations	คนงานซึ่งมิ ได้จำแนกไว้ ในหมวดอื่น Not classifiable	
ยอดรวม	16,418.7	844.0	1,835.8	1,299.9	1,191.7	2,110.0	1,009.9	2,591.7	2,428.9	3,079.0	27.9	TOTAL
ต่ำกว่า 1,501 บาท	183.2	1.0	2.3	3.6	3.4	18.3	51.9	24.1	6.1	72.6	-	Less than 1,501 Baht
1,501 - 2,500 บาท	267.9	0.0	7.6	4.0	1.2	11.0	74.7	25.4	11.7	132.2	-	1,501 - 2,500 Baht
2,501 - 3,500 บาท	440.1	-	3.6	3.1	4.7	42.3	114.2	50.9	25.4	195.9	-	2,501 - 3,500 Baht
3,501 - 4,500 บาท	650.8	3.0	7.3	5.3	5.8	67.8	153.9	85.8	43.5	278.5	-	3,501 - 4,500 Baht
4,501 - 5,500 บาท	1,060.2	104.6	18.0	10.7	14.1	158.9	143.6	100.6	70.0	439.8	-	4,501 - 5,500 Baht
5,501 - 6,500 บาท	1,503.5	13.0	20.8	26.9	40.8	246.1	155.2	313.2	120.2	567.5	-	5,501 - 6,500 Baht
6,501 - 7,500 บาท	1,482.5	48.1	30.2	35.2	71.6	202.4	98.3	363.4	249.4	384.0	-	6,501 - 7,500 Baht
7,501 - 10,000 บาท	5,155.7	105.6	161.0	258.8	408.7	771.5	155.8	1,091.7	1,319.8	878.7	4.2	7,501 - 10,000 Baht
10,001 - 15,000 บาท	2,636.4	78.8	409.9	361.8	389.9	367.0	45.7	408.1	464.6	103.8	6.8	10,001 - 15,000 Baht
15,001 - 20,000 บาท	1,071.5	85.0	327.7	241.6	137.3	98.4	10.1	76.3	74.2	17.1	3.8	15,001 - 20,000 Baht
20,001 - 30,000 บาท	959.8	130.5	371.2	214.5	80.8	99.5	2.1	30.0	27.1	1.6	2.6	20,001 - 30,000 Baht
มากกว่า 30,000 บาท	894.1	260.3	446.4	120.9	23.9	13.8	1.1	16.8	8.3	1.5	1.2	More than 30,000 Baht
ไม่ทราบ	113.2	14.2	29.9	13.7	9.6	13.2	3.3	5.5	8.8	5.8	9.5	Unknown

ตารางที่ 18 จำนวนลูกจ้าง จำแนกตามอาชีพ ระดับของรายได้ และเพศ ทัวราชอาณาจักร

TABLE 18 EMPLOYEE BY OCCUPATION, INCOME CLASS AND SEX , WHOLE KINGDOM

ไตรมาสที่ 4/2556 : Quarter 4/2013

หน่วยเป็นพัน : In Thousands

ระดับของรายได้	อาชีพ Occupation											INCOME CLASS	
	รวม	ผู้บัญญัติกฎหมาย และ ผู้จัดการ Legislators & Managers	วิชาชีพ ด้านต่างๆ Profes- sional	วิชาชีพ ด้านเทคนิค Technicians	เสมียน Clerks	พนักงาน บริการ Service Workers	ด้านการเกษตร และประมง Agricultural & Fishery	ด้านความ สามารถทางฝีมือ สามารถทางฝีมือ & Related trades	ด้านความ สามารถทางฝีมือ สามารถทางฝีมือ & Related trades	ผู้ปฏิบัติงาน โรงงานเครื่องจักร Plant & Machine operators	อาชีพพื้น ฐานต่างๆ Elementary occupations		คนงานซึ่งมี ได้จำแนกไว้ ในหมวดอื่น Not classifiable
	Total	& Managers	sional	Technicians	Clerks	Workers	& Fishery	& Related trades	operators	occupations	Not classifiable		
<b>ชาย</b>	<b>9,088.0</b>	<b>554.8</b>	<b>707.2</b>	<b>587.2</b>	<b>364.7</b>	<b>954.7</b>	<b>591.5</b>	<b>2,125.1</b>	<b>1,573.1</b>	<b>1,615.9</b>	<b>13.8</b>	<b>MALE</b>	
ต่ำกว่า 1,501 บาท	82.9	0.9	0.5	2.3	0.5	4.4	23.8	13.1	3.2	34.3	-	Less than 1,501 Baht	
1,501 - 2,500 บาท	126.2	-	4.7	2.1	-	0.4	41.0	11.7	6.5	59.9	-	1,501 - 2,500 Baht	
2,501 - 3,500 บาท	219.4	-	0.7	1.7	1.2	9.8	57.2	28.1	13.8	106.8	-	2,501 - 3,500 Baht	
3,501 - 4,500 บาท	331.5	3.0	4.2	2.5	1.7	14.4	79.4	57.5	27.0	141.8	-	3,501 - 4,500 Baht	
4,501 - 5,500 บาท	547.1	78.7	5.9	2.2	4.5	45.7	79.1	67.7	38.8	224.4	-	4,501 - 5,500 Baht	
5,501 - 6,500 บาท	891.2	11.2	3.7	6.4	11.3	93.0	93.1	269.7	87.4	315.3	-	5,501 - 6,500 Baht	
6,501 - 7,500 บาท	883.8	37.9	5.2	8.5	22.8	85.0	59.9	291.6	159.5	213.5	-	6,501 - 7,500 Baht	
7,501 - 10,000 บาท	2,902.5	86.4	50.7	100.1	124.8	332.3	110.8	894.7	757.9	443.1	1.7	7,501 - 10,000 Baht	
10,001 - 15,000 บาท	1,467.1	39.2	121.3	152.9	108.6	207.4	34.9	370.2	369.5	58.5	4.5	10,001 - 15,000 Baht	
15,001 - 20,000 บาท	550.5	45.9	120.3	116.7	40.5	65.7	8.1	71.2	68.0	12.6	1.6	15,001 - 20,000 Baht	
20,001 - 30,000 บาท	518.4	67.4	161.0	116.8	34.9	80.6	1.4	27.9	25.6	1.5	1.4	20,001 - 30,000 Baht	
มากกว่า 30,000 บาท	510.1	179.6	213.1	68.9	12.9	8.2	0.8	16.8	8.2	0.6	1.2	More than 30,000 Baht	
ไม่ทราบ	57.5	4.7	16.0	6.2	0.9	7.8	2.1	4.8	7.8	3.8	3.5	Unknown	
<b>หญิง</b>	<b>7,330.8</b>	<b>289.2</b>	<b>1,128.6</b>	<b>712.7</b>	<b>827.1</b>	<b>1,155.3</b>	<b>418.4</b>	<b>466.6</b>	<b>855.8</b>	<b>1,463.1</b>	<b>14.0</b>	<b>FEMALE</b>	
ต่ำกว่า 1,501 บาท	100.3	0.1	1.8	1.3	2.9	13.9	28.2	11.0	2.8	38.4	-	Less than 1,501 Baht	
1,501 - 2,500 บาท	141.7	0.0	3.0	1.9	1.2	10.7	33.7	13.7	5.3	72.3	-	1,501 - 2,500 Baht	
2,501 - 3,500 บาท	220.7	-	2.9	1.4	3.6	32.5	57.0	22.8	11.6	89.1	-	2,501 - 3,500 Baht	
3,501 - 4,500 บาท	319.3	-	3.1	2.8	4.1	53.4	74.5	28.3	16.5	136.7	-	3,501 - 4,500 Baht	
4,501 - 5,500 บาท	513.2	25.9	12.1	8.5	9.6	113.1	64.5	32.9	31.2	215.4	-	4,501 - 5,500 Baht	
5,501 - 6,500 บาท	612.3	1.8	17.1	20.5	29.5	153.0	62.0	43.5	32.8	252.2	-	5,501 - 6,500 Baht	
6,501 - 7,500 บาท	598.7	10.2	25.0	26.7	48.8	117.3	38.4	71.8	89.9	170.5	-	6,501 - 7,500 Baht	
7,501 - 10,000 บาท	2,253.2	19.2	110.3	158.6	284.0	439.2	45.0	197.0	561.9	435.6	2.4	7,501 - 10,000 Baht	
10,001 - 15,000 บาท	1,169.3	39.6	288.5	208.8	281.3	159.7	10.8	37.9	95.1	45.3	2.3	10,001 - 15,000 Baht	
15,001 - 20,000 บาท	520.9	39.1	207.4	124.9	96.7	32.7	2.1	5.1	6.3	4.5	2.2	15,001 - 20,000 Baht	
20,001 - 30,000 บาท	441.5	63.1	210.2	97.8	45.9	18.8	0.8	2.0	1.5	0.1	1.2	20,001 - 30,000 Baht	
มากกว่า 30,000 บาท	384.0	80.7	233.3	52.0	11.0	5.6	0.3	-	0.1	0.9	-	More than 30,000 Baht	
ไม่ทราบ	55.7	9.5	13.9	7.5	8.7	5.4	1.2	0.6	1.0	2.0	5.9	Unknown	

ตารางที่ 18 จำนวนลูกจ้าง จำแนกตามอาชีพ ระดับของรายได้ เพศ และเขตการปกครอง ทั่วราชอาณาจักร (ต่อ)

TABLE 18 EMPLOYEE BY OCCUPATION, INCOME CLASS, SEX AND AREA, WHOLE KINGDOM (Contd.)

ไตรมาสที่ 4/2556 : Quarter 4/2013

ในเขตเทศบาล MUNICIPAL AREA

หน่วยเป็นพัน : In Thousands

ระดับของรายได้	อาชีพ Occupation											INCOME CLASS
	รวม	ผู้บัญญัติกฎหมาย และ ผู้จัดการ	วิชาชีพ ด้านต่างๆ	วิชาชีพ ด้านเทคนิค	เสมียน	พนักงาน บริการ	ด้านการเกษตร และประมง	ด้านความ สามารถทางฝีมือ	ผู้ปฏิบัติงาน โรงงานเครื่องจักร	อาชีพพื้น ฐานต่างๆ	คนงานซึ่งมี ได้จำแนกไว้ ในหมวดอื่น	
	Total	Legislators & Managers	Profes- sional	Technicians	Clerks	Service Workers	Agricultural & Fishery	Craft & Related trades	Plant & Machine operators	Elementary occupations	Not classifiable	
<b>ยอดรวม</b>	7,139.1	429.4	1,016.7	761.0	653.9	1,155.8	138.7	1,015.0	1,016.1	930.9	21.6	<b>TOTAL</b>
<b>ชาย</b>	3,774.8	252.6	423.3	340.6	212.8	529.8	90.1	824.7	652.9	435.7	12.3	<b>MALE</b>
ต่ำกว่า 1,501 บาท	14.0	-	0.0	0.4	0.1	1.3	1.9	2.8	2.0	5.4	-	Less than 1,501 Baht
1,501 - 2,500 บาท	20.0	-	0.5	0.5	-	0.3	3.1	3.0	2.0	10.8	-	1,501 - 2,500 Baht
2,501 - 3,500 บาท	45.2	-	0.6	0.5	0.9	5.1	6.0	7.1	5.1	19.9	-	2,501 - 3,500 Baht
3,501 - 4,500 บาท	57.7	-	0.8	-	0.2	7.5	11.3	13.7	6.1	18.1	-	3,501 - 4,500 Baht
4,501 - 5,500 บาท	117.4	7.7	1.2	0.6	2.1	20.7	12.3	19.6	9.8	43.6	-	4,501 - 5,500 Baht
5,501 - 6,500 บาท	239.5	1.3	1.8	2.5	6.5	43.1	14.1	74.4	22.5	73.5	-	5,501 - 6,500 Baht
6,501 - 7,500 บาท	249.1	1.1	3.0	3.1	6.8	39.9	9.7	81.7	39.7	64.1	-	6,501 - 7,500 Baht
7,501 - 10,000 บาท	1,142.5	18.0	19.1	39.9	64.2	187.6	18.7	332.7	304.1	156.8	1.5	7,501 - 10,000 Baht
10,001 - 15,000 บาท	817.7	16.5	57.7	92.9	73.5	122.6	8.5	215.3	194.7	31.4	4.5	10,001 - 15,000 Baht
15,001 - 20,000 บาท	328.9	26.8	72.5	67.0	27.4	40.3	3.0	40.8	41.7	8.0	1.6	15,001 - 20,000 Baht
20,001 - 30,000 บาท	330.4	42.2	104.2	79.8	20.9	48.6	0.6	18.8	13.0	1.5	0.8	20,001 - 30,000 Baht
มากกว่า 30,000 บาท	366.5	134.7	147.2	49.5	9.2	6.8	-	11.7	5.9	0.4	1.2	More than 30,000 Baht
ไม่ทราบ	45.8	4.3	14.8	3.9	0.9	6.2	1.1	3.2	6.3	2.3	2.8	Unknown
<b>หญิง</b>	3,364.3	176.9	593.3	420.4	441.1	626.0	48.5	190.3	363.2	495.2	9.3	<b>FEMALE</b>
ต่ำกว่า 1,501 บาท	18.3	0.1	0.8	0.6	1.6	4.1	2.3	2.8	0.8	5.2	-	Less than 1,501 Baht
1,501 - 2,500 บาท	24.4	0.0	0.8	0.6	0.5	1.8	3.6	3.6	0.6	12.9	-	1,501 - 2,500 Baht
2,501 - 3,500 บาท	47.8	-	0.4	0.5	0.2	14.9	4.5	5.4	3.9	18.0	-	2,501 - 3,500 Baht
3,501 - 4,500 บาท	78.4	-	0.4	0.9	1.3	21.2	10.7	8.5	5.2	30.2	-	3,501 - 4,500 Baht
4,501 - 5,500 บาท	129.7	3.4	3.1	2.0	2.3	39.6	7.3	11.5	10.2	50.3	-	4,501 - 5,500 Baht
5,501 - 6,500 บาท	183.4	0.1	4.4	7.2	10.4	66.0	7.8	14.2	13.3	60.1	-	5,501 - 6,500 Baht
6,501 - 7,500 บาท	210.4	1.0	4.8	9.5	17.6	64.7	5.2	21.3	29.9	56.4	-	6,501 - 7,500 Baht
7,501 - 10,000 บาท	1,071.0	4.0	41.3	74.8	121.2	254.6	4.7	95.2	247.3	227.0	0.9	7,501 - 10,000 Baht
10,001 - 15,000 บาท	648.4	20.6	130.4	118.8	169.3	107.1	1.8	22.6	46.2	30.1	1.5	10,001 - 15,000 Baht
15,001 - 20,000 บาท	329.8	24.4	116.2	81.6	67.3	27.1	0.6	3.2	4.4	3.0	2.2	15,001 - 20,000 Baht
20,001 - 30,000 บาท	300.6	45.7	130.4	74.0	32.2	15.9	-	1.5	0.5	-	0.5	20,001 - 30,000 Baht
มากกว่า 30,000 บาท	277.9	69.5	147.1	44.4	10.3	5.6	-	-	0.1	0.9	-	More than 30,000 Baht
ไม่ทราบ	44.3	8.1	13.3	5.6	7.0	3.6	0.1	0.5	0.7	1.2	4.2	Unknown

ตารางที่ 18 จำนวนลูกจ้าง จำแนกตามอาชีพ ระดับของรายได้ เพศ และเขตการปกครอง ทวีราชอาณาจักร (ต่อ)

TABLE 18 EMPLOYEE BY OCCUPATION, INCOME CLASS, SEX AND AREA, WHOLE KINGDOM (Contd.)

ไตรมาสที่ 4/2556 : Quarter 4/2013

นอกเขตเทศบาล NON-MUNICIPAL AREA

หน่วยเป็นพัน : In Thousands

ระดับของรายได้	อาชีพ Occupation											INCOME CLASS
	รวม	ผู้บัญญัติกฎหมาย และ ผู้จัดการ Legislators & Managers	วิชาชีพ ด้านต่างๆ Profes- sional	วิชาชีพ ด้านเทคนิค Technicians	เสมียน Clerks	พนักงาน บริการ Service Workers	ด้านการเกษตร และประมง Agricultural & Fishery	ด้านความ สามารถทางฝีมือ & Related trades	ด้านความ สามารถทางฝีมือ & Related trades	ผู้ปฏิบัติงาน โรงงานเครื่องจักร Plant & Machine operators	อาชีพพื้น ฐานต่างๆ Elementary occupations	
	Total											
ยอดรวม	9,279.6	414.6	819.1	538.8	537.8	954.2	871.2	1,576.7	1,412.8	2,148.1	6.3	TOTAL
ชาย	5,313.2	302.2	283.9	246.6	151.9	424.9	501.4	1,300.4	920.2	1,180.2	1.6	MALE
ต่ำกว่า 1,501 บาท	68.9	0.9	0.5	1.9	0.4	3.0	21.8	10.3	1.2	28.9	-	Less than 1,501 Baht
1,501 - 2,500 บาท	106.1	-	4.2	1.6	-	0.1	38.0	8.7	4.5	49.1	-	1,501 - 2,500 Baht
2,501 - 3,500 บาท	174.2	-	0.1	1.2	0.2	4.7	51.3	21.0	8.7	86.9	-	2,501 - 3,500 Baht
3,501 - 4,500 บาท	273.8	3.0	3.5	2.5	1.5	6.9	68.1	43.8	20.9	123.7	-	3,501 - 4,500 Baht
4,501 - 5,500 บาท	429.7	71.0	4.8	1.6	2.4	25.1	66.8	48.2	29.0	180.9	-	4,501 - 5,500 Baht
5,501 - 6,500 บาท	651.7	9.9	2.0	3.9	4.9	50.0	79.1	195.3	64.9	241.8	-	5,501 - 6,500 Baht
6,501 - 7,500 บาท	634.6	36.8	2.2	5.4	16.0	45.1	50.2	209.8	119.8	149.3	-	6,501 - 7,500 Baht
7,501 - 10,000 บาท	1,759.9	68.4	31.6	60.2	60.6	144.8	92.1	562.0	453.8	286.2	0.3	7,501 - 10,000 Baht
10,001 - 15,000 บาท	649.4	22.7	63.6	60.0	35.1	84.8	26.4	155.0	174.8	27.1	-	10,001 - 15,000 Baht
15,001 - 20,000 บาท	221.7	19.2	47.8	49.7	13.1	25.4	5.1	30.5	26.3	4.6	-	15,001 - 20,000 Baht
20,001 - 30,000 บาท	187.9	25.2	56.7	36.9	14.0	32.0	0.7	9.2	12.6	-	0.6	20,001 - 30,000 Baht
มากกว่า 30,000 บาท	143.6	44.8	65.9	19.4	3.7	1.5	0.8	5.1	2.3	0.2	-	More than 30,000 Baht
ไม่ทราบ	11.7	0.3	1.2	2.2	-	1.6	1.0	1.6	1.5	1.5	0.8	Unknown
หญิง	3,966.5	112.4	535.2	292.3	386.0	529.3	369.9	276.2	492.6	967.9	4.7	FEMALE
ต่ำกว่า 1,501 บาท	82.1	-	1.0	0.8	1.3	9.8	25.9	8.2	2.0	33.2	-	Less than 1,501 Baht
1,501 - 2,500 บาท	117.3	-	2.2	1.3	0.7	8.9	30.1	10.1	4.6	59.5	-	1,501 - 2,500 Baht
2,501 - 3,500 บาท	172.9	-	2.5	0.9	3.4	17.6	52.5	17.3	7.7	71.1	-	2,501 - 3,500 Baht
3,501 - 4,500 บาท	240.9	-	2.7	1.9	2.8	32.2	63.8	19.8	11.3	106.5	-	3,501 - 4,500 Baht
4,501 - 5,500 บาท	383.5	22.5	9.0	6.5	7.4	73.6	57.2	21.4	20.9	165.1	-	4,501 - 5,500 Baht
5,501 - 6,500 บาท	428.9	1.7	12.7	13.3	19.0	87.1	54.3	29.4	19.4	192.1	-	5,501 - 6,500 Baht
6,501 - 7,500 บาท	388.4	9.1	20.3	17.3	31.2	52.7	33.2	50.5	60.0	114.1	-	6,501 - 7,500 Baht
7,501 - 10,000 บาท	1,182.3	15.2	69.1	83.9	162.7	184.6	40.3	101.8	314.6	208.7	1.5	7,501 - 10,000 Baht
10,001 - 15,000 บาท	520.9	19.0	158.1	90.1	112.0	52.5	9.0	15.3	48.8	15.3	0.8	10,001 - 15,000 Baht
15,001 - 20,000 บาท	191.1	14.7	91.2	43.3	29.5	5.6	1.5	1.9	1.9	1.6	-	15,001 - 20,000 Baht
20,001 - 30,000 บาท	140.8	17.5	79.8	23.8	13.7	2.9	0.8	0.5	1.0	0.1	0.7	20,001 - 30,000 Baht
มากกว่า 30,000 บาท	106.1	11.3	86.2	7.6	0.8	-	0.3	-	-	-	-	More than 30,000 Baht
ไม่ทราบ	11.4	1.4	0.6	1.9	1.7	1.7	1.2	0.1	0.3	0.8	1.8	Unknown

ตารางที่ 19 จำนวนลูกจ้าง จำแนกตามอุตสาหกรรม ระดับของรายได้ ทัวราชอาณาจักร

TABLE 19 EMPLOYEE BY INDUSTRY, INCOME CLASS , WHOLE KINGDOM

ไตรมาสที่ 4/2556 : Quarter 4/2013

หน่วยเป็นพัน : In Thousands

ระดับของรายได้	อุตสาหกรรม Industry												INCOME CLASS
	รวม	เกษตรกรรม	การทำเหมืองแร่	การผลิต	ไฟฟ้า ก๊าซ	การจัดการน้ำ บำบัด	การก่อสร้าง	การขายส่ง	การขนส่ง และ	ที่พักแรมและ	ข้อมูลข่าวสาร	กิจกรรมการเงินและ	
		การป่าไม้	เหมืองแร่	ไฟฟ้า ก๊าซ	การระบายน้ำ	น้ำเสียและประปา	การขายปลีก	สถานที่เก็บสินค้า	บริการด้านอาหาร	และการสื่อสาร	การประกันภัย		
	และการประมง	และเหมืองหิน	อากาศ	Water supply	Construction	การช้อยานยนต์	Transportation	Accommodation	Information	Financial	intermedation		
Total	Agriculture	Mining	Manufacturing	Electricity	sewerage, waste	whole sale&retail	and storage	and food service	and communication	intermedation			
ยอดรวม	16,418.7	2,001.4	69.2	4,062.1	97.2	71.7	1,797.1	2,155.4	441.5	672.7	168.0	423.4	TOTAL
ต่ำกว่า 1,501 บาท	183.2	98.1	-	26.8	-	1.1	20.8	11.8	1.2	2.2	0.1	0.5	Less than 1,501 Baht
1,501 - 2,500 บาท	267.9	163.0	-	30.0	-	-	25.6	9.1	2.9	3.6	-	0.4	1,501 - 2,500 Baht
2,501 - 3,500 บาท	440.1	239.0	1.4	46.9	-	0.3	54.9	25.6	7.2	24.9	0.7	0.7	2,501 - 3,500 Baht
3,501 - 4,500 บาท	650.8	323.2	0.2	71.0	0.4	1.3	89.8	50.1	9.5	40.4	0.9	2.9	3,501 - 4,500 Baht
4,501 - 5,500 บาท	1,060.2	352.5	5.4	112.2	0.2	2.8	135.1	117.8	11.7	62.8	0.3	7.6	4,501 - 5,500 Baht
5,501 - 6,500 บาท	1,503.5	340.2	15.4	202.5	6.2	3.1	347.7	197.9	19.3	93.5	7.0	5.5	5,501 - 6,500 Baht
6,501 - 7,500 บาท	1,482.5	156.6	7.0	363.0	5.9	5.7	303.3	225.5	29.5	67.2	2.1	14.9	6,501 - 7,500 Baht
7,501 - 10,000 บาท	5,155.7	251.0	16.9	1,945.6	26.8	16.3	583.1	839.9	124.5	230.2	22.7	64.6	7,501 - 10,000 Baht
10,001 - 15,000 บาท	2,636.4	58.2	9.4	745.5	13.6	18.1	146.0	429.1	109.6	95.1	35.0	86.7	10,001 - 15,000 Baht
15,001 - 20,000 บาท	1,071.5	8.7	2.6	224.4	9.3	8.5	30.7	118.5	41.5	25.3	27.8	81.5	15,001 - 20,000 Baht
20,001 - 30,000 บาท	959.8	6.1	4.7	159.1	12.1	8.2	29.4	64.3	34.5	13.7	27.4	65.7	20,001 - 30,000 Baht
มากกว่า 30,000 บาท	894.1	2.1	6.0	117.0	22.1	5.4	28.4	53.3	43.4	7.1	39.3	88.1	More than 30,000 Baht
ไม่ทราบ	113.2	2.9	0.1	18.0	0.6	0.8	2.5	12.5	6.7	6.8	4.9	4.3	Unknown



ตารางที่ 19 จำนวนลูกจ้าง จำแนกตามอุตสาหกรรม ระดับของรายได้ ทั่วราชอาณาจักร (ต่อ)

TABLE 19 EMPLOYEE BY INDUSTRY, INCOME CLASS , WHOLE KINGDOM (Contd.)

ไตรมาสที่ 4/2556 : Quarter 4/2013

หน่วยเป็นพัน : In Thousands

ระดับของรายได้	อุตสาหกรรม (ต่อ) Industry (Contd.)											INCOME CLASS
	กิจกรรมอสังหาริมทรัพย์	กิจกรรมทางวิชาชีพวิทย์และเทคโนโลยี	การบริหารสนับสนุนและป้องกันประเทศ	การบริหารราชการป้องกันประเทศ	การศึกษา	กิจกรรมด้านสุขภาพงานสังคมสงเคราะห์	ศิลปะ ความบันเทิงและนันทนาการ	บริการด้านอื่นๆ	งานในครัวเรือนส่วนบุคคล	กิจกรรมขององค์กร	ไม่ทราบ	
	Real estate activities	Professional, scientific technical activities	Administrative support service activities	Public administration defence	Education	Health and social work	Art, entertainment	Other service	Activities of household	Extra-territorial	Unknown	
ยอดรวม	89.5	174.2	288.4	1,606.2	1,152.0	609.8	111.8	200.4	190.2	2.2	34.6	TOTAL
ต่ำกว่า 1,501 บาท	0.2	-	0.5	4.0	1.6	8.8	0.1	3.0	2.7	-	-	Less than 1,501 Baht
1,501 - 2,500 บาท	0.1	0.6	1.3	3.0	5.2	4.4	5.2	5.0	8.3	-	-	1,501 - 2,500 Baht
2,501 - 3,500 บาท	1.8	1.5	0.3	3.7	3.5	7.5	3.8	9.0	7.4	0.2	-	2,501 - 3,500 Baht
3,501 - 4,500 บาท	-	0.8	2.7	10.1	7.6	6.7	8.3	11.9	13.1	-	-	3,501 - 4,500 Baht
4,501 - 5,500 บาท	3.1	2.4	8.4	142.2	29.9	14.2	9.0	23.4	19.4	-	-	4,501 - 5,500 Baht
5,501 - 6,500 บาท	4.4	6.2	20.7	68.4	52.2	36.9	11.0	33.4	31.6	-	0.5	5,501 - 6,500 Baht
6,501 - 7,500 บาท	6.0	5.2	18.2	121.7	43.2	52.0	11.4	17.5	26.7	-	-	6,501 - 7,500 Baht
7,501 - 10,000 บาท	31.6	29.0	102.9	417.9	149.4	151.8	35.5	49.3	62.0	-	4.6	7,501 - 10,000 Baht
10,001 - 15,000 บาท	17.9	40.0	94.9	276.8	267.9	122.4	17.3	28.3	13.8	-	10.9	10,001 - 15,000 Baht
15,001 - 20,000 บาท	11.0	31.1	13.9	183.2	156.3	76.6	3.9	9.5	4.1	-	3.2	15,001 - 20,000 Baht
20,001 - 30,000 บาท	6.2	19.6	14.9	246.9	169.9	63.2	4.4	4.9	0.7	0.8	3.4	20,001 - 30,000 Baht
มากกว่า 30,000 บาท	5.1	33.5	6.3	114.0	257.0	57.9	1.0	3.4	0.6	1.2	2.0	More than 30,000 Baht
ไม่ทราบ	2.1	4.3	3.6	14.1	8.4	7.6	1.0	1.9	-	-	10.1	Unknown

ตารางที่ 19 จำนวนลูกจ้าง จำแนกตามอุตสาหกรรม ระดับของรายได้ และเพศ ทั่วราชอาณาจักร

TABLE 19 EMPLOYEE BY INDUSTRY, INCOME CLASS AND SEX , WHOLE KINGDOM

ไตรมาสที่ 4/2556 : Quarter 4/2013

หน่วยเป็นพัน : In Thousands

ระดับของรายได้	อุตสาหกรรม Industry												INCOME CLASS
	รวม	เกษตรกรรม	การทำเหมืองแร่	การผลิต	ไฟฟ้า ก๊าซ	จัดหน้า บำบัด	การก่อสร้าง	การขายส่ง	การขนส่ง และ	ที่พักแรมและ	ข้อมูลข่าวสาร	กิจกรรมการเงินและ	
		การป่าไม้	เหมืองหิน	Manufac-	ไอน้ำระบบปรับ	น้ำเสียและประปา	Construction	การขายปลีก	สถานที่เก็บสินค้า	บริการด้านอาหาร	และการสื่อสาร	การประกันภัย	
	Total	Agriculture	และเหมืองหิน	turing	อากาศ	Water supply	whole sale&retail	การช้อปปิ้ง	Transportation	Accommodation	Information	Financial	
<b>ชาย</b>	<b>9,088.0</b>	<b>1,172.5</b>	<b>56.1</b>	<b>2,083.2</b>	<b>78.4</b>	<b>49.8</b>	<b>1,499.4</b>	<b>1,221.6</b>	<b>340.8</b>	<b>218.7</b>	<b>102.9</b>	<b>174.7</b>	<b>MALE</b>
ต่ำกว่า 1,501 บาท	82.9	45.4	-	8.2	-	1.1	15.6	4.7	1.2	0.3	0.1	0.0	Less than 1,501 Baht
1,501 - 2,500 บาท	126.2	84.1	-	6.3	-	-	19.2	2.2	2.9	0.5	-	0.3	1,501 - 2,500 Baht
2,501 - 3,500 บาท	219.4	123.8	0.4	12.6	-	0.1	47.0	8.4	7.2	3.9	0.5	0.4	2,501 - 3,500 Baht
3,501 - 4,500 บาท	331.5	172.1	0.2	20.0	-	0.3	70.4	29.5	8.7	3.8	0.8	1.7	3,501 - 4,500 Baht
4,501 - 5,500 บาท	547.1	201.0	4.4	33.2	0.1	0.8	89.5	52.4	10.3	11.2	-	2.4	4,501 - 5,500 Baht
5,501 - 6,500 บาท	891.2	207.4	11.6	107.5	5.8	1.9	271.7	118.0	17.2	26.5	4.8	4.0	5,501 - 6,500 Baht
6,501 - 7,500 บาท	883.8	97.8	6.0	170.2	4.0	3.1	255.6	140.0	22.5	24.7	0.8	5.8	6,501 - 7,500 Baht
7,501 - 10,000 บาท	2,902.5	180.5	13.0	923.1	24.0	11.5	525.2	499.9	102.0	79.5	11.6	32.6	7,501 - 10,000 Baht
10,001 - 15,000 บาท	1,467.1	45.7	8.2	450.2	11.8	13.6	128.0	250.4	88.7	43.8	23.4	30.9	10,001 - 15,000 Baht
15,001 - 20,000 บาท	550.5	7.0	2.4	152.9	5.1	6.0	26.1	51.6	23.6	11.3	16.3	26.3	15,001 - 20,000 Baht
20,001 - 30,000 บาท	518.4	4.5	4.6	103.5	7.7	6.6	23.7	28.9	23.4	5.6	19.2	24.3	20,001 - 30,000 Baht
มากกว่า 30,000 บาท	510.1	1.8	5.2	85.7	19.4	4.2	25.6	28.3	30.1	4.1	23.8	44.5	More than 30,000 Baht
ไม่ทราบ	57.5	1.6	0.1	9.9	0.6	0.8	2.0	7.4	3.1	3.6	1.8	1.5	Unknown
<b>หญิง</b>	<b>7,330.8</b>	<b>828.9</b>	<b>13.1</b>	<b>1,978.9</b>	<b>18.7</b>	<b>21.9</b>	<b>297.7</b>	<b>933.8</b>	<b>100.8</b>	<b>454.0</b>	<b>65.1</b>	<b>248.7</b>	<b>FEMALE</b>
ต่ำกว่า 1,501 บาท	100.3	52.7	-	18.6	-	-	5.1	7.1	-	1.9	-	0.5	Less than 1,501 Baht
1,501 - 2,500 บาท	141.7	78.9	-	23.8	-	-	6.5	6.9	-	3.2	-	0.1	1,501 - 2,500 Baht
2,501 - 3,500 บาท	220.7	115.2	1.0	34.3	-	0.3	7.9	17.2	0.0	21.0	0.2	0.3	2,501 - 3,500 Baht
3,501 - 4,500 บาท	319.3	151.1	-	51.0	0.4	1.0	19.4	20.7	0.8	36.6	0.2	1.2	3,501 - 4,500 Baht
4,501 - 5,500 บาท	513.2	151.5	1.1	79.0	0.1	2.0	45.6	65.4	1.4	51.6	0.3	5.2	4,501 - 5,500 Baht
5,501 - 6,500 บาท	612.3	132.8	3.7	95.0	0.4	1.3	76.0	80.0	2.2	67.0	2.2	1.5	5,501 - 6,500 Baht
6,501 - 7,500 บาท	598.7	58.7	1.1	192.8	1.9	2.6	47.7	85.5	7.0	42.6	1.3	9.1	6,501 - 7,500 Baht
7,501 - 10,000 บาท	2,253.2	70.5	3.9	1,022.5	2.8	4.8	57.9	340.1	22.5	150.7	11.1	32.1	7,501 - 10,000 Baht
10,001 - 15,000 บาท	1,169.3	12.5	1.2	295.4	1.9	4.6	17.9	178.7	20.9	51.3	11.6	55.8	10,001 - 15,000 Baht
15,001 - 20,000 บาท	520.9	1.7	0.2	71.5	4.1	2.6	4.7	66.9	18.0	14.0	11.5	55.2	15,001 - 20,000 Baht
20,001 - 30,000 บาท	441.5	1.7	0.1	55.6	4.4	1.6	5.7	35.4	11.2	8.1	8.2	41.5	20,001 - 30,000 Baht
มากกว่า 30,000 บาท	384.0	0.3	0.9	31.3	2.7	1.2	2.8	24.9	13.4	3.0	15.5	43.6	More than 30,000 Baht
ไม่ทราบ	55.7	1.3	-	8.2	-	-	0.6	5.2	3.6	3.2	3.1	2.9	Unknown

ตารางที่ 19 จำนวนลูกจ้าง จำแนกตามอุตสาหกรรม ระดับของรายได้ และเพศ ทั่วราชอาณาจักร (ต่อ)

TABLE 19 EMPLOYEE BY INDUSTRY, INCOME CLASS AND SEX , WHOLE KINGDOM (Contd.)

ไตรมาสที่ 4/2556 : Quarter 4/2013

หน่วยเป็นพัน : In Thousands

ระดับของรายได้	อุตสาหกรรม (ต่อ) Industry (Contd.)											INCOME CLASS
	กิจกรรมอสังหาริมทรัพย์ Real estate activities	กิจกรรมทางวิชาชีพ วิทยุและเทคนิค Professional, scientific and technical activities	การบริหารสนับสนุน และป้องกันประเทศ Administrative and support service activities	การบริหารราชการ ป้องกันประเทศ Public administration and defence	การศึกษา Education	กิจกรรมด้านสุขภาพ งานสังคมสงเคราะห์ Health and social work	ศิลปะ ความบันเทิง และนันทนาการ Art, entertainment	บริการ ด้านอื่นๆ Other service	งานในครัวเรือน ส่วนบุคคล Activities of household	กิจกรรมของ องค์กร Extra-territorial	ไม่ทราบ Unknown	
<b>ชาย</b>	<b>33.6</b>	<b>77.8</b>	<b>159.2</b>	<b>1,048.5</b>	<b>408.4</b>	<b>148.0</b>	<b>58.5</b>	<b>103.8</b>	<b>36.0</b>	<b>1.0</b>	<b>15.2</b>	<b>MALE</b>
ต่ำกว่า 1,501 บาท	0.2	-	0.2	2.0	0.2	1.5	-	1.5	0.7	-	-	Less than 1,501 Baht
1,501 - 2,500 บาท	0.1	-	0.2	1.9	0.7	0.1	3.9	3.4	0.5	-	-	1,501 - 2,500 Baht
2,501 - 3,500 บาท	0.3	1.5	0.2	3.2	0.6	0.2	2.1	6.3	0.6	0.2	-	2,501 - 3,500 Baht
3,501 - 4,500 บาท	-	-	1.8	6.7	0.7	0.7	4.0	7.5	2.7	-	-	3,501 - 4,500 Baht
4,501 - 5,500 บาท	0.5	1.4	5.0	101.3	7.7	2.4	5.1	15.2	3.3	-	-	4,501 - 5,500 Baht
5,501 - 6,500 บาท	2.6	2.6	6.1	46.2	18.9	13.7	4.3	16.9	3.8	-	-	5,501 - 6,500 Baht
6,501 - 7,500 บาท	2.7	2.1	10.9	85.5	13.4	18.5	5.7	9.6	4.8	-	-	6,501 - 7,500 Baht
7,501 - 10,000 บาท	11.2	15.6	47.4	284.7	49.4	37.7	19.2	23.8	9.2	-	1.3	7,501 - 10,000 Baht
10,001 - 15,000 บาท	6.4	18.8	65.7	145.3	78.9	23.2	8.8	12.2	7.5	-	5.8	10,001 - 15,000 Baht
15,001 - 20,000 บาท	4.1	11.7	7.8	119.2	54.6	15.8	2.8	3.1	2.2	-	0.8	15,001 - 20,000 Baht
20,001 - 30,000 บาท	1.5	7.4	5.7	164.5	69.0	11.9	1.1	2.7	0.7	0.8	1.5	20,001 - 30,000 Baht
มากกว่า 30,000 บาท	3.6	14.4	5.4	80.0	111.4	20.4	0.9	1.0	-	0.1	0.6	More than 30,000 Baht
ไม่ทราบ	0.3	2.3	2.9	8.3	3.0	2.0	0.6	0.7	-	-	5.2	Unknown
<b>หญิง</b>	<b>55.9</b>	<b>96.5</b>	<b>129.2</b>	<b>557.7</b>	<b>743.6</b>	<b>461.8</b>	<b>53.3</b>	<b>96.6</b>	<b>154.2</b>	<b>1.2</b>	<b>19.4</b>	<b>FEMALE</b>
ต่ำกว่า 1,501 บาท	-	-	0.3	2.0	1.4	7.3	0.1	1.5	2.0	-	-	Less than 1,501 Baht
1,501 - 2,500 บาท	0.0	0.6	1.0	1.2	4.5	4.3	1.4	1.6	7.8	-	-	1,501 - 2,500 Baht
2,501 - 3,500 บาท	1.5	-	0.2	0.5	2.9	7.3	1.7	2.7	6.7	-	-	2,501 - 3,500 Baht
3,501 - 4,500 บาท	-	0.8	0.9	3.5	6.9	6.0	4.2	4.5	10.4	-	-	3,501 - 4,500 Baht
4,501 - 5,500 บาท	2.6	1.0	3.5	40.9	22.2	11.8	4.0	8.2	16.1	-	-	4,501 - 5,500 Baht
5,501 - 6,500 บาท	1.8	3.6	14.6	22.3	33.3	23.2	6.7	16.4	27.9	-	0.5	5,501 - 6,500 Baht
6,501 - 7,500 บาท	3.2	3.1	7.2	36.2	29.8	33.5	5.7	7.9	21.9	-	-	6,501 - 7,500 Baht
7,501 - 10,000 บาท	20.4	13.4	55.5	133.2	100.0	114.1	16.3	25.6	52.8	-	3.3	7,501 - 10,000 Baht
10,001 - 15,000 บาท	11.5	21.2	29.2	131.6	189.0	99.2	8.5	16.1	6.3	-	5.1	10,001 - 15,000 Baht
15,001 - 20,000 บาท	6.9	19.4	6.1	64.0	101.7	60.8	1.1	6.4	1.8	-	2.4	15,001 - 20,000 Baht
20,001 - 30,000 บาท	4.7	12.2	9.3	82.4	100.9	51.3	3.3	2.2	-	-	1.9	20,001 - 30,000 Baht
มากกว่า 30,000 บาท	1.6	19.2	0.9	34.1	145.6	37.5	0.1	2.4	0.6	1.2	1.4	More than 30,000 Baht
ไม่ทราบ	1.8	2.0	0.7	5.9	5.4	5.6	0.4	1.2	-	-	4.8	Unknown

ตารางที่ 19 จำนวนลูกจ้าง จำแนกตามอุตสาหกรรม ระดับของรายได้ เพศ และเขตการปกครอง ทวีราชอาณาจักร (ต่อ)

TABLE 19 EMPLOYEE BY INDUSTRY, INCOME CLASS, SEX AND AREA, WHOLE KINGDOM (Contd.)

ไตรมาสที่ 4/2556 : Quarter 4/2013

ในเขตเทศบาล MUNICIPAL AREA

หน่วยเป็นพัน : In Thousands

ระดับของรายได้	อุตสาหกรรม Industry												INCOME CLASS
	รวม	เกษตรกรรม	การทำ	การผลิต	ไฟฟ้า ก๊าซ	จัดหาน้ำ บำบัด	การก่อสร้าง	การขายส่ง	การขนส่ง และ	ที่พักแรมและ	ข้อมูลข่าวสาร	กิจกรรมการเงินและ	
	การป่าไม้	เหมืองแร่	ไอน้ำระบบปรับ	น้ำเสียและประปา	การก่อสร้าง	การขายปลีก	สถานที่เก็บสินค้า	บริการด้านอาหาร	และการสื่อสาร	การประกันภัย			
	และการประมง	และเหมืองหิน	Manufac-	อากาศ	Water supply	Construction	การช้อปปิ้ง	Transportation	Accommodation	Information	Financial	intermedation	
Total	Agriculture	Mining	turing	Electricity	sewerage, waste	Construction	whole sale&retail	and storage	and food service	and communication	intermedation		
ยอดรวม	7,139.1	264.2	18.2	1,828.3	44.3	33.6	539.6	1,124.3	269.4	411.1	129.5	283.6	TOTAL
ชาย	3,774.8	158.7	16.1	950.8	33.9	22.9	446.0	617.3	190.5	146.8	80.5	120.9	MALE
ต่ำกว่า 1,501 บาท	14.0	5.3	-	2.0	-	0.6	1.7	0.9	1.0	0.1	0.1	0.0	Less than 1,501 Baht
1,501 - 2,500 บาท	20.0	10.0	-	1.5	-	-	5.1	0.7	0.4	0.5	-	-	1,501 - 2,500 Baht
2,501 - 3,500 บาท	45.2	14.1	0.3	4.3	-	0.1	11.1	3.4	2.7	2.8	0.5	0.4	2,501 - 3,500 Baht
3,501 - 4,500 บาท	57.7	19.7	0.2	4.4	-	0.1	13.7	9.0	1.9	2.8	0.2	0.1	3,501 - 4,500 Baht
4,501 - 5,500 บาท	117.4	23.8	-	11.3	0.1	0.4	20.6	16.4	5.1	6.9	-	1.1	4,501 - 5,500 Baht
5,501 - 6,500 บาท	239.5	32.2	-	27.4	3.1	0.5	69.2	44.8	6.2	17.4	2.8	2.1	5,501 - 6,500 Baht
6,501 - 7,500 บาท	249.1	14.1	0.2	55.3	0.7	1.1	59.1	53.3	5.9	12.9	0.8	0.6	6,501 - 7,500 Baht
7,501 - 10,000 บาท	1,142.5	28.7	4.5	392.0	5.2	2.8	141.6	246.6	51.2	49.2	6.9	15.4	7,501 - 10,000 Baht
10,001 - 15,000 บาท	817.7	6.9	2.5	246.9	4.2	6.6	64.4	149.0	55.0	33.2	17.0	21.1	10,001 - 15,000 Baht
15,001 - 20,000 บาท	328.9	2.0	1.8	79.2	3.1	2.3	16.8	37.9	17.1	9.2	14.7	19.6	15,001 - 20,000 Baht
20,001 - 30,000 บาท	330.4	1.1	3.9	60.8	5.6	5.1	17.3	23.2	14.4	5.0	15.7	21.4	20,001 - 30,000 Baht
มากกว่า 30,000 บาท	366.5	0.2	2.7	59.5	11.3	3.3	23.5	26.4	27.3	3.7	20.0	38.3	More than 30,000 Baht
ไม่ทราบ	45.8	0.6	0.1	6.4	0.6	-	1.8	5.8	2.4	3.3	1.8	0.9	Unknown
หญิง	3,364.3	105.5	2.1	877.5	10.4	10.6	93.6	507.0	78.9	264.3	49.0	162.7	FEMALE
ต่ำกว่า 1,501 บาท	18.3	4.7	-	4.9	-	-	0.7	2.5	-	0.5	-	0.5	Less than 1,501 Baht
1,501 - 2,500 บาท	24.4	11.0	-	5.8	-	-	0.7	0.1	-	1.1	-	0.1	1,501 - 2,500 Baht
2,501 - 3,500 บาท	47.8	10.7	-	11.7	-	-	1.6	5.4	0.0	9.7	0.2	0.3	2,501 - 3,500 Baht
3,501 - 4,500 บาท	78.4	22.2	-	14.9	0.1	0.2	4.7	7.1	0.6	15.3	0.2	0.2	3,501 - 4,500 Baht
4,501 - 5,500 บาท	129.7	16.5	0.1	26.9	0.1	0.4	11.8	20.4	1.4	20.8	0.3	0.8	4,501 - 5,500 Baht
5,501 - 6,500 บาท	183.4	18.0	0.3	35.3	0.4	0.9	13.4	26.4	0.5	32.8	2.0	0.7	5,501 - 6,500 Baht
6,501 - 7,500 บาท	210.4	7.0	0.3	63.0	0.3	1.1	11.2	33.8	4.5	25.9	1.0	1.4	6,501 - 7,500 Baht
7,501 - 10,000 บาท	1,071.0	12.7	0.6	450.1	0.9	1.7	25.4	178.5	14.7	96.7	2.5	17.1	7,501 - 10,000 Baht
10,001 - 15,000 บาท	648.4	2.4	-	148.0	1.3	2.7	13.6	124.9	17.8	40.7	8.6	30.4	10,001 - 15,000 Baht
15,001 - 20,000 บาท	329.8	0.0	0.2	45.1	1.7	1.5	3.4	51.1	15.0	10.5	8.7	38.5	15,001 - 20,000 Baht
20,001 - 30,000 บาท	300.6	0.0	0.1	38.8	3.9	1.0	4.6	30.9	10.6	5.5	8.0	30.8	20,001 - 30,000 Baht
มากกว่า 30,000 บาท	277.9	-	0.6	26.5	1.6	1.2	2.4	22.5	12.2	2.0	14.6	39.1	More than 30,000 Baht
ไม่ทราบ	44.3	0.1	-	6.5	-	-	0.2	3.5	1.6	2.9	3.1	2.9	Unknown

ตารางที่ 19 จำนวนลูกจ้าง จำแนกตามอุตสาหกรรม ระดับของรายได้ เพศ และเขตการปกครอง ทัวราชอาณาจักร (ต่อ)

TABLE 19 EMPLOYEE BY INDUSTRY, INCOME CLASS, SEX AND AREA, WHOLE KINGDOM (Contd.)

ไตรมาสที่ 4/2556 : Quarter 4/2013

ในเขตเทศบาล MUNICIPAL AREA

หน่วยเป็นพัน : In Thousands

ระดับของรายได้	อุตสาหกรรม (ต่อ) Industry (Contd.)												INCOME CLASS
	กิจกรรมอสังหาริมทรัพย์ Real estate activities	กิจกรรมทางวิชาชีพ วิทยุและเทคนิค Professional, scientific technical activities	การบริหารสนับสนุน และป้องกันประเทศ Administrative and support service activities	การบริหารราชการ ป้องกันประเทศ Public admin- istration defence	การศึกษา Education	กิจกรรมด้านสุขภาพ งานสังคมสงเคราะห์ Health and social work	ศิลปะ ความบันเทิง และนันทนาการ Art, entertainment	บริการ ด้านอื่นๆ Other service	งานในครัวเรือน ส่วนบุคคล Activities of household	กิจกรรมของ องค์กร Extra- territorial	ไม่ทราบ Unknown		
ยอดรวม	69.6	131.4	197.3	696.1	508.6	290.3	41.8	105.7	120.0	2.0	30.3	TOTAL	
ชาย	27.0	55.9	108.2	434.7	192.2	67.4	22.4	47.4	20.5	0.8	13.7	MALE	
ต่ำกว่า 1,501 บาท	0.2	-	0.2	0.6	0.2	0.3	-	0.6	0.2	-	-	Less than 1,501 Baht	
1,501 - 2,500 บาท	0.1	-	0.2	0.6	-	-	0.1	1.0	-	-	-	1,501 - 2,500 Baht	
2,501 - 3,500 บาท	0.3	-	0.2	0.9	0.4	0.2	0.8	2.4	0.3	-	-	2,501 - 3,500 Baht	
3,501 - 4,500 บาท	-	-	0.5	0.9	0.5	0.3	0.4	2.6	0.6	-	-	3,501 - 4,500 Baht	
4,501 - 5,500 บาท	0.5	0.3	1.7	15.8	3.4	0.8	2.0	5.8	1.4	-	-	4,501 - 5,500 Baht	
5,501 - 6,500 บาท	2.6	1.0	1.7	12.0	4.2	3.0	2.5	6.4	0.5	-	-	5,501 - 6,500 Baht	
6,501 - 7,500 บาท	2.7	0.7	4.1	21.2	5.7	3.0	1.9	4.1	1.7	-	-	6,501 - 7,500 Baht	
7,501 - 10,000 บาท	6.6	8.1	30.9	89.5	21.1	15.0	6.9	12.4	7.3	-	0.8	7,501 - 10,000 Baht	
10,001 - 15,000 บาท	5.1	14.7	50.5	70.4	36.0	11.2	4.8	6.2	6.3	-	5.7	10,001 - 15,000 Baht	
15,001 - 20,000 บาท	3.8	7.9	6.0	66.6	26.0	8.6	1.0	2.3	2.2	-	0.8	15,001 - 20,000 Baht	
20,001 - 30,000 บาท	1.5	7.4	4.0	96.3	34.1	7.8	1.0	2.7	-	0.8	1.5	20,001 - 30,000 Baht	
มากกว่า 30,000 บาท	3.2	13.7	5.4	52.7	58.2	15.2	0.4	1.0	-	0.1	0.6	More than 30,000 Baht	
ไม่ทราบ	0.3	2.3	2.9	7.1	2.4	2.0	0.6	0.1	-	-	4.4	Unknown	
หญิง	42.5	75.5	89.1	261.5	316.5	222.9	19.4	58.2	99.5	1.2	16.6	FEMALE	
ต่ำกว่า 1,501 บาท	-	-	0.0	1.3	0.5	1.6	0.1	0.4	0.6	-	-	Less than 1,501 Baht	
1,501 - 2,500 บาท	0.0	0.6	-	0.6	0.3	0.3	0.4	0.6	2.7	-	-	1,501 - 2,500 Baht	
2,501 - 3,500 บาท	1.5	-	-	-	1.0	0.8	0.4	1.6	3.1	-	-	2,501 - 3,500 Baht	
3,501 - 4,500 บาท	-	0.6	0.4	0.9	1.4	2.3	0.9	1.3	5.3	-	-	3,501 - 4,500 Baht	
4,501 - 5,500 บาท	2.3	0.4	0.7	7.6	6.3	2.3	0.6	2.9	7.1	-	-	4,501 - 5,500 Baht	
5,501 - 6,500 บาท	0.9	0.4	6.0	6.9	9.4	7.6	0.4	6.6	14.2	-	0.5	5,501 - 6,500 Baht	
6,501 - 7,500 บาท	3.2	2.3	5.0	10.9	8.6	10.5	2.9	3.9	13.6	-	-	6,501 - 7,500 Baht	
7,501 - 10,000 บาท	14.8	6.7	40.8	49.4	38.2	46.4	6.9	19.6	45.7	-	1.8	7,501 - 10,000 Baht	
10,001 - 15,000 บาท	6.5	17.0	21.1	62.3	75.5	50.6	4.2	11.7	4.8	-	4.6	10,001 - 15,000 Baht	
15,001 - 20,000 บาท	6.5	16.1	4.9	35.3	48.7	33.1	0.2	5.2	1.8	-	2.4	15,001 - 20,000 Baht	
20,001 - 30,000 บาท	3.5	10.9	8.7	55.4	46.7	35.4	2.2	1.7	-	-	1.9	20,001 - 30,000 Baht	
มากกว่า 30,000 บาท	1.6	18.7	0.9	26.7	75.7	26.6	0.1	1.7	0.6	1.2	1.4	More than 30,000 Baht	
ไม่ทราบ	1.8	1.8	0.7	4.3	4.2	5.3	0.2	1.2	-	-	4.1	Unknown	

ตารางที่ 19 จำนวนลูกจ้าง จำแนกตามอุตสาหกรรม ระดับของรายได้ เพศ และเขตการปกครอง ทั้งราชอาณาจักร (ต่อ)

TABLE 19 EMPLOYEE BY INDUSTRY, INCOME CLASS, SEX AND AREA, WHOLE KINGDOM (Contd.)

ไตรมาสที่ 4/2556 : Quarter 4/2013

นอกเขตเทศบาล NON-MUNICIPAL AREA

หน่วยเป็นพัน : In Thousands

ระดับของรายได้	อุตสาหกรรม Industry													INCOME CLASS
	รวม	เกษตรกรรม การป่าไม้ และการประมง	การทำเหมืองแร่ และเหมืองหิน	การผลิต Manufac- turing	ไฟฟ้า ก๊าซ ไอน้ำระบบปรับ อากาศ	จัดหาน้ำ บำบัด น้ำเสียและประปา	การก่อสร้าง Construction	การขายส่ง การขายปลีก การช้อปปิ้ง	การขนส่ง และ สถานที่เก็บสินค้า	ที่พักแรมและ บริการด้านอาหาร	ข้อมูลข่าวสาร และการสื่อสาร	กิจกรรมการเงินและ การประกันภัย		
	Total	Agriculture	Mining	turing	Electricity	sewerage, waste	Construction	whole sale&retail	Transportation and storage	Accommodation and food service	Information and communication	Financial intermediation		
ยอดรวม	9,279.6	1,737.2	51.0	2,233.7	52.9	38.2	1,257.6	1,031.1	172.1	261.6	38.5	139.7	TOTAL	
ชาย	5,313.2	1,013.8	40.0	1,132.4	44.5	26.9	1,053.5	604.3	150.3	71.9	22.4	53.7	MALE	
ต่ำกว่า 1,501 บาท	68.9	40.1	-	6.2	-	0.5	13.9	3.8	0.2	0.2	-	-	Less than 1,501 Baht	
1,501 - 2,500 บาท	106.1	74.1	-	4.8	-	-	14.1	1.6	2.5	-	-	0.3	1,501 - 2,500 Baht	
2,501 - 3,500 บาท	174.2	109.7	0.1	8.3	-	-	35.8	5.0	4.5	1.1	-	-	2,501 - 3,500 Baht	
3,501 - 4,500 บาท	273.8	152.4	-	15.6	-	0.2	56.7	20.5	6.8	1.1	0.6	1.7	3,501 - 4,500 Baht	
4,501 - 5,500 บาท	429.7	177.2	4.4	21.9	-	0.3	69.0	36.0	5.2	4.3	-	1.2	4,501 - 5,500 Baht	
5,501 - 6,500 บาท	651.7	175.2	11.6	80.1	2.7	1.4	202.5	73.2	11.0	9.1	2.0	1.9	5,501 - 6,500 Baht	
6,501 - 7,500 บาท	634.6	83.7	5.8	115.0	3.3	2.0	196.5	86.7	16.6	11.8	-	5.2	6,501 - 7,500 Baht	
7,501 - 10,000 บาท	1,759.9	151.8	8.5	531.1	18.8	8.8	383.7	253.2	50.8	30.3	4.7	17.1	7,501 - 10,000 Baht	
10,001 - 15,000 บาท	649.4	38.8	5.7	203.3	7.5	6.9	63.6	101.5	33.7	10.6	6.4	9.8	10,001 - 15,000 Baht	
15,001 - 20,000 บาท	221.7	5.0	0.6	73.8	2.0	3.7	9.2	13.6	6.5	2.1	1.6	6.7	15,001 - 20,000 Baht	
20,001 - 30,000 บาท	187.9	3.3	0.8	42.7	2.1	1.5	6.3	5.7	8.9	0.6	3.5	2.9	20,001 - 30,000 Baht	
มากกว่า 30,000 บาท	143.6	1.6	2.5	26.2	8.1	0.9	2.0	1.9	2.7	0.4	3.7	6.2	More than 30,000 Baht	
ไม่ทราบ	11.7	1.0	-	3.4	-	0.8	0.1	1.6	0.7	0.3	-	0.6	Unknown	
หญิง	3,966.5	723.3	11.0	1,101.4	8.4	11.3	204.1	426.8	21.9	189.7	16.1	86.0	FEMALE	
ต่ำกว่า 1,501 บาท	82.1	47.9	-	13.6	-	-	4.4	4.6	-	1.4	-	-	Less than 1,501 Baht	
1,501 - 2,500 บาท	117.3	67.9	-	18.0	-	-	5.7	6.8	-	2.1	-	-	1,501 - 2,500 Baht	
2,501 - 3,500 บาท	172.9	104.5	1.0	22.7	-	0.3	6.3	11.8	-	11.3	-	-	2,501 - 3,500 Baht	
3,501 - 4,500 บาท	240.9	128.8	-	36.2	0.4	0.8	14.7	13.6	0.2	21.3	-	1.0	3,501 - 4,500 Baht	
4,501 - 5,500 บาท	383.5	134.9	1.0	52.0	-	1.6	33.8	45.1	-	30.8	-	4.4	4,501 - 5,500 Baht	
5,501 - 6,500 บาท	428.9	114.8	3.4	59.7	-	0.4	62.5	53.6	1.7	34.2	0.3	0.8	5,501 - 6,500 Baht	
6,501 - 7,500 บาท	388.4	51.7	0.8	129.8	1.5	1.5	36.6	51.8	2.5	16.7	0.3	7.7	6,501 - 7,500 Baht	
7,501 - 10,000 บาท	1,182.3	57.9	3.3	572.4	2.0	3.1	32.6	161.5	7.7	54.0	8.6	15.0	7,501 - 10,000 Baht	
10,001 - 15,000 บาท	520.9	10.1	1.2	147.4	0.6	1.9	4.4	53.7	3.1	10.6	3.0	25.4	10,001 - 15,000 Baht	
15,001 - 20,000 บาท	191.1	1.7	-	26.4	2.4	1.1	1.2	15.8	2.9	3.5	2.9	16.7	15,001 - 20,000 Baht	
20,001 - 30,000 บาท	140.8	1.6	-	16.8	0.4	0.6	1.2	4.5	0.6	2.6	0.2	10.6	20,001 - 30,000 Baht	
มากกว่า 30,000 บาท	106.1	0.3	0.3	4.7	1.1	-	0.4	2.4	1.1	1.0	0.9	4.5	More than 30,000 Baht	
ไม่ทราบ	11.4	1.2	-	1.7	-	-	0.3	1.6	2.0	0.3	-	-	Unknown	

ตารางที่ 19 จำนวนลูกจ้าง จำแนกตามอุตสาหกรรม ระดับของรายได้ เพศ และเขตการปกครอง ทั่วราชอาณาจักร (ต่อ)

TABLE 19 EMPLOYEE BY INDUSTRY, INCOME CLASS, SEX AND AREA, WHOLE KINGDOM (Contd.)

ไตรมาสที่ 4/2556 : Quarter 4/2013

นอกเขตเทศบาล NON-MUNICIPAL AREA

หน่วยเป็นพัน : In Thousands

ระดับของรายได้	อุตสาหกรรม (ต่อ) Industry (Contd.)												INCOME CLASS
	กิจกรรมอสังหาริมทรัพย์	กิจกรรมทางวิชาชีพวิทย์และเทคโนโลยี	การบริหารสนับสนุนและป้องกันประเทศ	การบริหารราชการป้องกันประเทศ	การศึกษา	กิจกรรมด้านสุขภาพงานสังคมสงเคราะห์	ศิลปะ ความบันเทิงและนันทนาการ	บริการด้านอื่นๆ	งานในครัวเรือนส่วนบุคคล	กิจกรรมขององค์กร	ไม่ทราบ		
	Real estate activities	Professional, scientific and technical activities	Administrative and support service activities	Public administration defence	Education	Health and social work	Art, entertainment	Other service	Activities of household	Extra-territorial	Unknown		
<b>ยอดรวม</b>	<b>19.9</b>	<b>42.8</b>	<b>91.1</b>	<b>910.1</b>	<b>643.4</b>	<b>319.6</b>	<b>70.0</b>	<b>94.7</b>	<b>70.2</b>	<b>0.2</b>	<b>4.3</b>	<b>TOTAL</b>	
<b>ชาย</b>	<b>6.6</b>	<b>21.9</b>	<b>51.0</b>	<b>613.8</b>	<b>216.2</b>	<b>80.6</b>	<b>36.1</b>	<b>56.3</b>	<b>15.5</b>	<b>0.2</b>	<b>1.5</b>	<b>MALE</b>	
ต่ำกว่า 1,501 บาท	-	-	-	1.4	-	1.1	-	0.9	0.5	-	-	Less than 1,501 Baht	
1,501 - 2,500 บาท	-	-	-	1.3	0.7	0.1	3.7	2.5	0.5	-	-	1,501 - 2,500 Baht	
2,501 - 3,500 บาท	-	1.5	-	2.3	0.1	-	1.3	3.9	0.3	0.2	-	2,501 - 3,500 Baht	
3,501 - 4,500 บาท	-	-	1.3	5.7	0.2	0.4	3.6	4.9	2.2	-	-	3,501 - 4,500 Baht	
4,501 - 5,500 บาท	-	1.1	3.3	85.5	4.3	1.6	3.0	9.4	1.9	-	-	4,501 - 5,500 Baht	
5,501 - 6,500 บาท	-	1.6	4.4	34.2	14.7	10.7	1.8	10.5	3.3	-	-	5,501 - 6,500 Baht	
6,501 - 7,500 บาท	-	1.5	6.8	64.3	7.6	15.5	3.7	5.6	3.1	-	-	6,501 - 7,500 Baht	
7,501 - 10,000 บาท	4.6	7.5	16.5	195.2	28.3	22.7	12.4	11.4	2.0	-	0.6	7,501 - 10,000 Baht	
10,001 - 15,000 บาท	1.3	4.2	15.3	74.8	42.9	12.0	4.0	6.0	1.2	-	0.1	10,001 - 15,000 Baht	
15,001 - 20,000 บาท	0.3	3.8	1.8	52.6	28.7	7.2	1.9	0.7	-	-	-	15,001 - 20,000 Baht	
20,001 - 30,000 บาท	-	-	1.6	68.1	34.9	4.1	0.1	-	0.7	-	-	20,001 - 30,000 Baht	
มากกว่า 30,000 บาท	0.4	0.7	-	27.3	53.3	5.2	0.6	-	-	-	-	More than 30,000 Baht	
ไม่ทราบ	-	-	-	1.2	0.6	-	-	0.5	-	-	0.8	Unknown	
<b>หญิง</b>	<b>13.3</b>	<b>20.9</b>	<b>40.1</b>	<b>296.2</b>	<b>427.1</b>	<b>239.0</b>	<b>33.9</b>	<b>38.4</b>	<b>54.7</b>	<b>-</b>	<b>2.8</b>	<b>FEMALE</b>	
ต่ำกว่า 1,501 บาท	-	-	0.2	0.8	1.0	5.7	-	1.0	1.4	-	-	Less than 1,501 Baht	
1,501 - 2,500 บาท	-	-	1.0	0.5	4.2	3.9	1.0	1.0	5.1	-	-	1,501 - 2,500 Baht	
2,501 - 3,500 บาท	-	-	0.2	0.5	1.9	6.5	1.3	1.1	3.7	-	-	2,501 - 3,500 Baht	
3,501 - 4,500 บาท	-	0.2	0.5	2.5	5.5	3.8	3.3	3.2	5.1	-	-	3,501 - 4,500 Baht	
4,501 - 5,500 บาท	0.2	0.6	2.7	33.3	15.8	9.5	3.4	5.3	9.0	-	-	4,501 - 5,500 Baht	
5,501 - 6,500 บาท	0.8	3.1	8.7	15.4	23.9	15.6	6.4	9.9	13.7	-	-	5,501 - 6,500 Baht	
6,501 - 7,500 บาท	-	0.7	2.2	25.3	21.2	23.0	2.8	4.1	8.2	-	-	6,501 - 7,500 Baht	
7,501 - 10,000 บาท	5.6	6.7	14.7	83.9	61.8	67.7	9.4	6.0	7.1	-	1.5	7,501 - 10,000 Baht	
10,001 - 15,000 บาท	5.0	4.2	8.1	69.3	113.5	48.5	4.3	4.5	1.5	-	0.5	10,001 - 15,000 Baht	
15,001 - 20,000 บาท	0.4	3.3	1.2	28.8	53.0	27.7	0.9	1.2	-	-	-	15,001 - 20,000 Baht	
20,001 - 30,000 บาท	1.3	1.3	0.6	27.0	54.3	15.8	1.0	0.5	-	-	-	20,001 - 30,000 Baht	
มากกว่า 30,000 บาท	-	0.5	-	7.4	69.9	10.9	-	0.7	-	-	-	More than 30,000 Baht	
ไม่ทราบ	-	0.2	-	1.6	1.2	0.3	0.2	-	-	-	0.8	Unknown	

BANGKOK



## STATISTICAL TABLES BANGKOK

- TABLE 1** NUMBER OF POPULATION BY LABOR FORCE STATUS, AGE GROUP
- TABLE 2** POPULATION 15 YEARS AND OVER BY MARITAL STATUS, LABOR FORCE STATUS
- TABLE 3** POPULATION 15 YEARS AND OVER BY LEVEL OF EDUCATIONAL ATTAINMENT, LABOR FORCE STATUS
- TABLE 4** EMPLOYED PERSONS BY LEVEL OF EDUCATIONAL ATTAINMENT, OCCUPATION
- TABLE 5** EMPLOYED PERSONS BY LEVEL OF EDUCATIONAL ATTAINMENT, INDUSTRY
- TABLE 6** EMPLOYED PERSONS BY WORK STATUS, OCCUPATION
- TABLE 7** EMPLOYED PERSONS BY WORK STATUS, INDUSTRY
- TABLE 8** EMPLOYED PERSONS BY OCCUPATION AND INDUSTRY
- TABLE 9** EMPLOYED PERSONS BY OCCUPATION, HOURS WORKED PER WEEK, AVAILABILITY FOR ADDITIONAL WORK
- TABLE 10** EMPLOYED PERSONS BY INDUSTRY, HOURS WORKED PER WEEK, AVAILABILITY FOR ADDITIONAL WORK
- TABLE 11** EMPLOYED PERSONS BY WORK STATUS, HOURS WORKED PER WEEK, AVAILABILITY FOR ADDITIONAL WORK
- TABLE 12** EMPLOYED PERSONS BY AGE GROUP, HOURS WORKED PER WEEK, AVAILABILITY FOR ADDITIONAL WORK
- TABLE 13** UNEMPLOYED PERSONS, SEEKING JOP BY DURATION OF SEEKING JOP, LEVEL OF EDUCATIONAL ATTAINMENT
- TABLE 14** UNEMPLOYED PERSONS, EVER WORKED BY LAST OCCUPATION, LAST INDUSTRY
- TABLE 15** EMPLOYEE BY AVERAGE WAGE, FRINGE BENEFIT, INDUSTRY
- TABLE 16** PRIVATE EMPLOYEE BY AVERAGE WAGE, FRINGE BENEFIT, INDUSTRY
- TABLE 17** GOVERNMENT EMPLOYEE BY AVERAGE WAGE, FRINGE BENEFIT, INDUSTRY
- TABLE 18** EMPLOYEE BY OCCUPATION, INCOME CLASS
- TABLE 19** EMPLOYEE BY INDUSTRY, INCOME CLASS

ตารางที่ 1 จำนวนประชากรอายุ 15 ปีขึ้นไป จำแนกตามกลุ่มอายุ สถานภาพแรงงาน กรุงเทพมหานคร  
TABLE 1 POPULATION 15 YEARS AND OVER BY AGE GROUP, LABOR FORCE STATUS, BANGKOK

ไตรมาสที่ 4/2556 : Quarter 4/2013

หน่วยเป็นพัน : In Thousands

สถานภาพแรงงาน	รวม	กลุ่มอายุ Age Group								LABOR FORCE STATUS
	Total	15-19	20-24	25-29	30-34	35-39	40-49	50-59	>= 60	
ประชากรอายุ 15 ปีขึ้นไป	5,614.1	313.0	317.0	363.7	580.6	761.0	1,335.0	1,017.9	926.0	POPULATION 15 YEARS AND OVER
กำลังแรงงานรวม	3,844.4	53.5	176.9	322.4	523.7	688.4	1,168.3	712.9	198.3	Total Labor Force
1. กำลังแรงงานปัจจุบัน	3,831.8	52.2	173.9	320.8	521.2	685.8	1,167.6	712.1	198.3	1. Current labor force
1.1 ผู้มีงานทำ	3,806.2	49.8	169.4	315.5	516.0	681.7	1,164.7	711.0	198.3	1.1 Employed
- ทำงาน	3,797.2	49.8	169.1	314.7	514.2	680.6	1,161.2	710.3	197.3	- At work
- ไม่ทำงานแต่มีงานประจำ	9.0	-	0.3	0.7	1.8	1.1	3.5	0.6	1.0	- With job but not at work
1.2 ผู้ว่างงาน	25.6	2.5	4.4	5.3	5.2	4.1	3.0	1.1	-	1.2 Unemployed
- หางานทำ	6.1	0.2	1.3	1.1	0.7	0.8	2.0	-	-	- Looking for work
- ไม่หางานทำ/พร้อมที่จะทำงาน	19.5	2.3	3.1	4.3	4.5	3.2	1.0	1.1	-	- Not looking/available for work
2. กำลังแรงงานที่รอฤดูกาล	12.6	1.3	3.1	1.6	2.5	2.6	0.7	0.8	-	2. Seasonally inactive labor force
ผู้ไม่อยู่ในกำลังแรงงาน	1,769.7	259.5	140.1	41.3	56.9	72.6	166.6	305.0	727.7	Persons not in Labor Force
1. ทำงานบ้าน	561.9	6.8	11.3	17.4	39.9	56.9	136.4	204.9	88.4	1. Household work
2. เรียนหนังสือ	367.7	241.0	113.9	10.2	0.9	1.7	-	-	-	2. Studies
3. ยังเด็ก ขรา/ไม่สามารถทำงานได้	525.8	3.6	0.9	3.1	3.2	6.1	13.3	32.8	462.9	3. Too young/old/incapable of work
4. อื่น ๆ	314.4	8.1	14.0	10.6	13.0	7.9	17.0	67.3	176.5	4. Others

ตารางที่ 1 จำนวนประชากรอายุ 15 ปีขึ้นไป จำแนกตามกลุ่มอายุ สถานภาพแรงงาน และเพศ กรุงเทพมหานคร  
TABLE 1 POPULATION 15 YEARS AND OVER BY AGE GROUP, LABOR FORCE STATUS AND SEX, BANGKOK

ไตรมาสที่ 4/2556 : Quarter 4/2013

หน่วยเป็นพัน : In Thousands

สถานภาพแรงงาน	รวม Total	กลุ่มอายุ Age Group								LABOR FORCE STATUS
		15-19	20-24	25-29	30-34	35-39	40-49	50-59	>=60	
<b>ชาย</b>	<b>2,545.3</b>	<b>156.0</b>	<b>150.7</b>	<b>166.2</b>	<b>264.3</b>	<b>346.3</b>	<b>609.3</b>	<b>464.6</b>	<b>387.9</b>	<b>MALE</b>
กำลังแรงงานรวม	1,950.4	30.6	92.7	152.1	253.0	334.3	590.4	393.6	103.7	Total Labor Force
1. กำลังแรงงานปัจจุบัน	1,941.2	29.7	90.2	151.3	251.4	331.7	589.7	393.6	103.7	1. Current labor force
1.1 ผู้มีงานทำ	1,927.2	29.1	87.9	149.8	247.1	328.0	588.7	392.9	103.7	1.1 Employed
- ทำงาน	1,922.0	29.1	87.6	149.5	246.6	327.7	586.2	392.3	103.1	- At work
- ไม่ทำงานแต่มีงานประจำ	5.2	-	0.3	0.3	0.6	0.3	2.5	0.6	0.6	- With job but not at work
1.2 ผู้ว่างงาน	14.0	0.7	2.3	1.5	4.3	3.7	1.0	0.7	-	1.2 Unemployed
- หางานทำ	2.3	-	0.5	0.6	0.4	0.8	-	-	-	- Looking for work
- ไม่หางานทำ/พร้อมที่จะทำงาน	11.7	0.7	1.7	0.8	4.0	2.9	1.0	0.7	-	- Not looking/available for work
2. กำลังแรงงานที่รอฤดูกาล	9.2	0.9	2.6	0.8	1.6	2.6	0.7	-	-	2. Seasonally inactive labor force
ผู้ไม่อยู่ในกำลังแรงงาน	594.9	125.4	57.9	14.1	11.3	12.1	18.9	71.0	284.2	Persons not in Labor Force
1. ทำงานบ้าน	17.6	0.9	0.5	1.1	0.9	1.7	1.8	8.3	2.4	1. Household work
2. เรียนหนังสือ	173.3	117.3	49.3	5.6	-	1.1	-	-	-	2. Studies
3. ยังเด็ก ขรา/ไม่สามารถทำงานได้	208.6	2.8	-	1.5	3.0	2.8	8.3	17.8	172.4	3. Too young/old/incapable of work
4. อื่น ๆ	195.5	4.5	8.1	5.8	7.4	6.5	8.8	44.9	109.4	4. Others
<b>หญิง</b>	<b>3,068.8</b>	<b>157.0</b>	<b>166.3</b>	<b>197.5</b>	<b>316.3</b>	<b>414.7</b>	<b>725.6</b>	<b>553.3</b>	<b>538.1</b>	<b>FEMALE</b>
กำลังแรงงานรวม	1,894.0	22.9	84.2	170.4	270.6	354.1	577.9	319.3	94.6	Total Labor Force
1. กำลังแรงงานปัจจุบัน	1,890.6	22.5	83.7	169.5	269.7	354.1	577.9	318.5	94.6	1. Current labor force
1.1 ผู้มีงานทำ	1,879.0	20.7	81.5	165.6	268.8	353.7	575.9	318.0	94.6	1.1 Employed
- ทำงาน	1,875.2	20.7	81.5	165.2	267.6	353.0	575.0	318.0	94.2	- At work
- ไม่ทำงานแต่มีงานประจำ	3.8	-	-	0.4	1.2	0.8	1.0	-	0.5	- With job but not at work
1.2 ผู้ว่างงาน	11.6	1.8	2.2	3.9	0.9	0.4	2.0	0.5	-	1.2 Unemployed
- หางานทำ	3.8	0.2	0.8	0.5	0.4	-	2.0	-	-	- Looking for work
- ไม่หางานทำ/พร้อมที่จะทำงาน	7.8	1.6	1.4	3.4	0.6	0.4	-	0.5	-	- Not looking/available for work
2. กำลังแรงงานที่รอฤดูกาล	3.4	0.4	0.5	0.8	0.9	-	-	0.8	-	2. Seasonally inactive labor force
ผู้ไม่อยู่ในกำลังแรงงาน	1,174.8	134.1	82.2	27.2	45.6	60.6	147.8	234.0	443.5	Persons not in Labor Force
1. ทำงานบ้าน	544.3	5.9	10.7	16.3	39.0	55.2	134.6	196.6	86.0	1. Household work
2. เรียนหนังสือ	194.4	123.7	64.6	4.6	0.9	0.7	-	-	-	2. Studies
3. ยังเด็ก ขรา/ไม่สามารถทำงานได้	317.2	0.8	0.9	1.5	0.2	3.3	5.0	15.1	290.5	3. Too young/old/incapable of work
4. อื่น ๆ	118.9	3.7	5.9	4.8	5.6	1.4	8.2	22.3	67.1	4. Others

ตารางที่ 2 จำนวนประชากรอายุ 15 ปีขึ้นไป จำแนกตามสถานภาพสมรส สถานภาพแรงงาน กรุงเทพมหานคร

TABLE 2 POPULATION 15 YEARS AND OVER BY MARITAL STATUS, LABOR FORCE STATUS, BANGKOK

ไตรมาสที่ 4/2556 : Quarter 4/2013

หน่วยเป็นพัน : In Thousands

สถานภาพแรงงาน	รวม Total	เคยสมรส Ever-Married						LABOR FORCE STATUS
		โสด Single	สมรส Married	หม้าย Widowed	หย่า Divorced	แยกกันอยู่ Separated	ไม่ทราบ Unknown	
ยอดรวม	5,614.1	1,760.1	3,188.1	364.4	96.7	202.9	1.9	TOTAL
กำลังแรงงานรวม	3,844.4	1,200.8	2,330.1	96.7	73.3	142.9	0.6	Total Labor Force
1. กำลังแรงงานปัจจุบัน	3,831.8	1,190.0	2,328.4	96.7	73.3	142.9	0.6	1. Current labor force
1.1 ผู้มีงานทำ	3,806.2	1,174.7	2,320.5	96.7	72.8	141.0	0.6	1.1 Employed
- ทำงาน	3,797.2	1,172.4	2,314.1	96.3	72.8	141.0	0.6	- At work
- ไม่ทำงานแต่มีงานประจำ	9.0	2.2	6.3	0.5	-	-	-	- With job but not at work
1.2 ผู้ว่างงาน	25.6	15.3	8.0	-	0.5	1.9	-	1.2 Unemployed
- หางานทำ	6.1	2.3	1.9	-	-	1.9	-	- Looking for work
- ไม่หางานทำ/พร้อมที่จะทำงาน	19.5	13.0	6.1	-	0.5	-	-	- Not looking/available for work
2. กำลังแรงงานที่รอฤดูกาล	12.6	10.8	1.7	-	-	-	-	2. Seasonally inactive labor force
ผู้ไม่อยู่ในกำลังแรงงาน	1,769.7	559.4	858.0	267.7	23.4	60.0	1.3	Persons not in Labor Force
1. ทำงานบ้าน	561.9	45.9	437.8	40.7	9.7	27.9	-	1. Household work
2. เรียนหนังสือ	367.7	362.7	5.0	-	-	-	-	2. Studies
3. ยังเด็ก ซรา/ไม่สามารถทำงานได้	525.8	65.8	233.5	200.3	6.6	18.3	1.3	3. Too young/old/incapable of work
4. อื่น ๆ	314.4	85.1	181.7	26.7	7.1	13.8	-	4. Others

ตารางที่ 2 จำนวนประชากรอายุ 15 ปีขึ้นไป จำแนกตามสถานภาพสมรส สถานภาพแรงงาน และเพศ กรุงเทพมหานคร  
TABLE 2 POPULATION 15 YEARS AND OVER BY MARITAL STATUS, LABOR FORCE STATUS AND SEX, BANGKOK

ไตรมาสที่ 4/2556 : Quarter 4/2013

หน่วยเป็นพัน : In Thousands

สถานภาพแรงงาน	รวม Total	เคยสมรส Ever-Married					แยกกันอยู่ Separated	ไม่ทราบ Unknown	LABOR FORCE STATUS
		โสด Single	สมรส Married	หม้าย Widowed	หย่า Divorced				
ชาย	2,545.3	826.4	1,557.9	64.0	27.8	68.6	0.6	MALE	
กำลังแรงงานรวม	1,950.4	573.6	1,278.4	20.9	22.3	54.6	0.6	Total Labor Force	
1. กำลังแรงงานปัจจุบัน	1,941.2	566.1	1,276.7	20.9	22.3	54.6	0.6	1. Current labor force	
1.1 ผู้มีงานทำ	1,927.2	558.6	1,271.0	20.9	22.3	53.8	0.6	1.1 Employed	
- ทำงาน	1,922.0	557.4	1,267.0	20.9	22.3	53.8	0.6	- At work	
- ไม่ทำงานแต่มีงานประจำ	5.2	1.3	4.0	-	-	-	-	- With job but not at work	
1.2 ผู้ว่างงาน	14.0	7.5	5.7	-	-	0.8	-	1.2 Unemployed	
- หางานทำ	2.3	0.9	0.6	-	-	0.8	-	- Looking for work	
- ไม่หางานทำ/พร้อมที่จะทำงาน	11.7	6.6	5.1	-	-	-	-	- Not looking/available for work	
2. กำลังแรงงานที่รอฤดูกาล	9.2	7.4	1.7	-	-	-	-	2. Seasonally inactive labor force	
ผู้ไม่อยู่ในกำลังแรงงาน	594.9	252.9	279.5	43.1	5.5	14.0	-	Persons not in Labor Force	
1. ทำงานบ้าน	17.6	7.0	10.1	0.2	0.3	-	-	1. Household work	
2. เรียนหนังสือ	173.3	171.3	1.9	-	-	-	-	2. Studies	
3. ยังเด็ก ขรา/ไม่สามารถทำงานได้	208.6	28.9	137.6	33.1	1.6	7.4	-	3. Too young/old/incapable of work	
4. อื่น ๆ	195.5	45.7	129.8	9.8	3.6	6.6	-	4. Others	
หญิง	3,068.8	933.7	1,630.2	300.3	68.9	134.3	1.3	FEMALE	
กำลังแรงงานรวม	1,894.0	627.2	1,051.7	75.8	51.0	88.2	-	Total Labor Force	
1. กำลังแรงงานปัจจุบัน	1,890.6	623.8	1,051.7	75.8	51.0	88.2	-	1. Current labor force	
1.1 ผู้มีงานทำ	1,879.0	616.0	1,049.5	75.8	50.5	87.2	-	1.1 Employed	
- ทำงาน	1,875.2	615.1	1,047.1	75.3	50.5	87.2	-	- At work	
- ไม่ทำงานแต่มีงานประจำ	3.8	1.0	2.4	0.5	-	-	-	- With job but not at work	
1.2 ผู้ว่างงาน	11.6	7.8	2.3	-	0.5	1.1	-	1.2 Unemployed	
- หางานทำ	3.8	1.5	1.3	-	-	1.1	-	- Looking for work	
- ไม่หางานทำ/พร้อมที่จะทำงาน	7.8	6.4	1.0	-	0.5	-	-	- Not looking/available for work	
2. กำลังแรงงานที่รอฤดูกาล	3.4	3.4	-	-	-	-	-	2. Seasonally inactive labor force	
ผู้ไม่อยู่ในกำลังแรงงาน	1,174.8	306.5	578.5	224.6	17.9	46.0	1.3	Persons not in Labor Force	
1. ทำงานบ้าน	544.3	38.9	427.7	40.5	9.4	27.9	-	1. Household work	
2. เรียนหนังสือ	194.4	191.3	3.1	-	-	-	-	2. Studies	
3. ยังเด็ก ขรา/ไม่สามารถทำงานได้	317.2	36.9	95.9	167.1	5.0	11.0	1.3	3. Too young/old/incapable of work	
4. อื่น ๆ	118.9	39.4	51.9	17.0	3.5	7.2	-	4. Others	

ตารางที่ 3 จำนวนประชากรอายุ 15 ปีขึ้นไป จำแนกตามระดับการศึกษาที่สำเร็จ สถานภาพแรงงาน กรุงเทพมหานคร

TABLE 3 POPULATION 15 YEARS AND OVER BY LEVEL OF EDUCATIONAL ATTAINMENT, LABOR FORCE STATUS, BANGKOK

ไตรมาสที่ 4/2556 : Quarter 4/2013

หน่วยเป็นพัน : In Thousands

สถานภาพแรงงาน	ระดับการศึกษา											LABOR FORCE STATUS		
	มัธยมศึกษาตอนปลาย					อุดมศึกษา								
	Upper Secondary Level					Higher Level								
	รวม	ไม่มี	ต่ำกว่า	ประถม	มัธยมศึกษา	สายสามัญ	สายอาชีว-	สายวิชา-	สายวิชาการ	สายวิชาชีพ	สายวิชา-		อื่นๆ <sup>1/</sup>	ไม่ทราบ
Total	None	Less than	Elementary	Elementary	Secondary	Academic	Vocational	Teacher	Academic	Education	Teacher	Others	Unknown	
ยอดรวม	5,614.1	160.0	680.8	1,046.7	805.5	692.0	283.5	2.0	1,547.6	278.9	86.5	4.7	26.0	TOTAL
กำลังแรงงานรวม	3,844.4	44.2	328.0	769.6	501.8	397.6	208.0	-	1,298.7	216.1	62.9	3.6	14.1	Total Labor Force
1. กำลังแรงงานปัจจุบัน	3,831.8	44.2	328.0	767.1	499.9	395.9	206.2	-	1,294.3	216.1	62.9	3.6	13.7	1. Current labor force
1.1 ผู้มีงานทำ	3,806.2	43.9	326.7	763.1	495.9	393.7	204.8	-	1,282.1	216.1	62.5	3.6	13.7	1.1 Employed
- ทำงาน	3,797.2	43.9	326.1	761.0	494.1	391.8	204.3	-	1,280.1	216.1	62.5	3.6	13.7	- At work
- ไม่ทำงานแต่มีงานประจำ	9.0	-	0.6	2.1	1.8	2.0	0.5	-	2.1	-	-	-	-	- With job but not at work
1.2 ผู้ว่างงาน	25.6	0.3	1.3	4.0	4.0	2.1	1.4	-	12.1	-	0.3	-	-	1.2 Unemployed
- หางานทำ	6.1	-	-	0.8	1.7	-	0.9	-	2.8	-	-	-	-	- Looking for work
- ไม่หางานทำ/พร้อมที่จะทำงาน	19.5	0.3	1.3	3.3	2.4	2.1	0.5	-	9.4	-	0.3	-	-	- Not looking/available for work
2. กำลังแรงงานที่รอฤดูกาล	12.6	-	-	2.5	1.8	1.7	1.8	-	4.4	-	-	-	0.4	2. Seasonally inactive labor force
ผู้ไม่อยู่ในกำลังแรงงาน	1,769.7	115.8	352.8	277.1	303.8	294.4	75.6	2.0	248.9	62.8	23.6	1.1	11.9	Persons not in Labor Force
1. ทำงานบ้าน	561.9	18.3	109.8	122.0	78.1	63.2	31.0	1.5	98.6	31.1	5.6	0.6	2.2	1. Household work
2. เรียนหนังสือ	367.7	-	0.8	40.6	159.0	142.4	11.3	-	9.0	4.5	0.2	-	-	2. Studies
3. ยังเด็ก ซรา/ไม่สามารถทำงานได้	525.8	95.2	211.8	82.7	33.0	40.9	10.4	-	29.0	11.3	3.7	0.5	7.1	3. Too young/old/incapable of work
4. อื่น ๆ	314.4	2.2	30.3	31.8	33.7	47.8	23.0	0.5	112.4	15.8	14.2	-	2.7	4. Others

1/ รวมอาชีวระยะสั้น 1/ Including Short Course Vocational

ตารางที่ 3 จำนวนประชากรอายุ 15 ปีขึ้นไป จำแนกตามระดับการศึกษาที่สำเร็จ สถานภาพแรงงาน และเพศ กรุงเทพมหานคร

TABLE 3 POPULATION 15 YEARS AND OVER BY LEVEL OF EDUCATIONAL ATTAINMENT, LABOR FORCE STATUS AND SEX, BANGKOK

ไตรมาสที่ 4/2556 : Quarter 4/2013

หน่วยเป็นพัน : In Thousands

สถานภาพแรงงาน	รวม	ไม่มี การศึกษา	ต่ำกว่า ประถมศึกษา Less than Elementary	ประถม ศึกษา Elementary	มัธยมศึกษา ตอนต้น Lower Secondary	มัธยมศึกษาตอนปลาย Upper Secondary Level			อุดมศึกษา Higher Level			อื่นๆ	ไม่ทราบ Unknown	LABOR FORCE STATUS
						สายสามัญ General/ Academic	สายอาชีพ- ศึกษา Vocational	สายวิชา- การศึกษา Teacher Training	สายวิชาการ Academic	สายวิชาชีพ Higher Technical Education	สายวิชา- การศึกษา Teacher Training			
	Total	None	Elementary	Elementary	Secondary	Academic	Vocational	Teacher Training	Academic	Education	Teacher Training	Others	Unknown	
ชาย	2,545.3	40.6	240.1	485.7	416.2	358.7	142.3	0.5	690.3	129.1	27.7	2.7	11.6	MALE
กำลังแรงงานรวม	1,950.4	15.8	144.0	401.5	291.6	235.8	116.2	-	603.0	112.1	21.4	2.1	6.8	Total Labor Force
1. กำลังแรงงานปัจจุบัน	1,941.2	15.8	144.0	399.0	290.2	234.1	114.5	-	601.6	112.1	21.4	2.1	6.4	1. Current labor force
1.1 ผู้มีงานทำ	1,927.2	15.8	142.8	397.3	287.3	231.9	114.5	-	595.7	112.1	21.4	2.1	6.4	1.1 Employed
- ทำงาน	1,922.0	15.8	142.1	395.8	286.7	230.0	114.5	-	595.2	112.1	21.4	2.1	6.4	- At work
- ไม่ทำงานแต่มีงานประจำ	5.2	-	0.6	1.6	0.6	2.0	-	-	0.5	-	-	-	-	- With job but not at work
1.2 ผู้ว่างงาน	14.0	-	1.3	1.7	3.0	2.1	-	-	5.9	-	-	-	-	1.2 Unemployed
- หางานทำ	2.3	-	-	0.2	0.6	-	-	-	1.5	-	-	-	-	- Looking for work
- ไม่หางานทำ/พร้อมที่จะทำงาน	11.7	-	1.3	1.5	2.4	2.1	-	-	4.4	-	-	-	-	- Not looking/available for work
2. กำลังแรงงานที่รอฤดูกาล	9.2	-	-	2.5	1.4	1.7	1.8	-	1.4	-	-	-	0.4	2. Seasonally inactive labor force
ผู้ไม่อยู่ในกำลังแรงงาน	594.9	24.8	96.0	84.2	124.6	123.0	26.0	0.5	87.2	17.0	6.3	0.5	4.8	Persons not in Labor Force
1. ทำงานบ้าน	17.6	-	1.6	6.3	2.3	2.2	-	-	4.8	0.3	-	-	-	1. Household work
2. เรียนหนังสือ	173.3	-	0.8	24.0	78.6	59.3	5.2	-	4.7	0.7	-	-	-	2. Studies
3. ยังเด็ก ขรา/ไม่สามารถทำงานได้	208.6	23.5	75.5	32.1	20.2	25.6	6.0	-	16.1	4.8	1.1	0.5	3.1	3. Too young/old/incapable of work
4. อื่น ๆ	195.5	1.3	18.1	21.8	23.5	35.9	14.8	0.5	61.6	11.1	5.2	-	1.7	4. Others
หญิง	3,068.8	119.4	440.7	561.0	389.3	333.2	141.3	1.5	857.3	149.8	58.8	2.0	14.5	FEMALE
กำลังแรงงานรวม	1,894.0	28.4	184.0	368.1	210.1	161.8	91.7	-	695.7	104.0	41.5	1.5	7.3	Total Labor Force
1. กำลังแรงงานปัจจุบัน	1,890.6	28.4	184.0	368.1	209.7	161.8	91.7	-	692.7	104.0	41.5	1.5	7.3	1. Current labor force
1.1 ผู้มีงานทำ	1,879.0	28.1	184.0	365.8	208.6	161.8	90.3	-	686.5	104.0	41.2	1.5	7.3	1.1 Employed
- ทำงาน	1,875.2	28.1	184.0	365.3	207.4	161.8	89.9	-	684.8	104.0	41.2	1.5	7.3	- At work
- ไม่ทำงานแต่มีงานประจำ	3.8	-	-	0.5	1.2	-	0.5	-	1.6	-	-	-	-	- With job but not at work
1.2 ผู้ว่างงาน	11.6	0.3	-	2.3	1.1	-	1.4	-	6.2	-	0.3	-	-	1.2 Unemployed
- หางานทำ	3.8	-	-	0.6	1.1	-	0.9	-	1.3	-	-	-	-	- Looking for work
- ไม่หางานทำ/พร้อมที่จะทำงาน	7.8	0.3	-	1.8	-	-	0.5	-	5.0	-	0.3	-	-	- Not looking/available for work
2. กำลังแรงงานที่รอฤดูกาล	3.4	-	-	-	0.4	-	-	-	3.0	-	-	-	-	2. Seasonally inactive labor force
ผู้ไม่อยู่ในกำลังแรงงาน	1,174.8	91.0	256.8	192.9	179.2	171.4	49.5	1.5	161.7	45.8	17.3	0.6	7.2	Persons not in Labor Force
1. ทำงานบ้าน	544.3	18.3	108.2	115.6	75.8	61.0	31.0	1.5	93.7	30.8	5.6	0.6	2.2	1. Household work
2. เรียนหนังสือ	194.4	-	-	16.7	80.4	83.2	6.1	-	4.2	3.8	0.2	-	-	2. Studies
3. ยังเด็ก ขรา/ไม่สามารถทำงานได้	317.2	71.7	136.3	50.7	12.8	15.3	4.4	-	13.0	6.5	2.6	-	4.0	3. Too young/old/incapable of work
4. อื่น ๆ	118.9	1.0	12.3	10.0	10.2	11.9	8.2	-	50.8	4.7	9.0	-	1.0	4. Others

1/ รวมอาชีวะระยะสั้น 1/ Including Short Course Vocational

ตารางที่ 4 จำนวนผู้มีงานทำ จำแนกตามระดับการศึกษาที่สำเร็จ อาชีพ กรุงเทพมหานคร

TABLE 4 EMPLOYED PERSONS BY LEVEL OF EDUCATIONAL ATTAINMENT, OCCUPATION , BANGKOK

ไตรมาสที่ 4/2556 : Quarter 4/2013

หน่วยเป็นพัน : In Thousands

อาชีพ	รวม Total	ไม่มี การศึกษา None	ต่ำกว่า ประถมศึกษา Less than Elementary	ประถม ศึกษา Elementary	มัธยมศึกษา ตอนต้น Lower Secondary	มัธยมศึกษาตอนปลาย Upper Secondary Level			อุดมศึกษา Higher Level			อื่นๆ Others	ไม่ทราบ Unknown	OCCUPATION
						สายสามัญ General/ Academic	สายอาชีพ- ศึกษา Vocational	สายวิชา- การศึกษา Teacher Training	สายวิชาการ Academic	สายวิชาชีพ Higher Technical Education	สายวิชา- การศึกษา Teacher Training			
ยอดรวม	3,806.2	43.9	326.7	763.1	495.9	393.7	204.8	-	1,282.1	216.1	62.5	3.6	13.7	TOTAL
1. ผู้บัญญัติกฎหมาย ข้าราชการระดับอาวุโส และผู้จัดการ	373.0	3.1	7.5	18.9	11.1	28.0	12.1	-	254.8	24.2	11.5	0.7	1.3	1. Legislators, senior officials and managers
2. ผู้ประกอบวิชาชีพด้านต่างๆ	482.3	-	0.4	2.0	3.3	6.8	9.1	-	410.8	17.5	31.6	-	0.9	2. Professionals
3. ผู้ประกอบวิชาชีพด้านเทคนิคสาขาต่างๆ และอาชีพที่เกี่ยวข้อง	383.7	-	8.1	19.8	15.4	29.0	22.5	-	243.9	38.1	7.0	-	-	3. Technicians and associate professionals
4. เสมียน	282.3	1.0	2.5	11.9	19.7	42.9	29.0	-	137.0	35.3	2.2	-	0.9	4. Clerks
5. พนักงานบริการและพนักงานในร้านค้า และตลาด	1,055.5	15.1	131.4	273.2	181.2	144.8	69.6	-	178.7	49.1	7.0	0.8	4.7	5. Service workers and shop and market sales workers
6. ผู้ปฏิบัติงานที่มีฝีมือในด้านการเกษตร และการประมง	33.8	-	10.1	7.5	3.8	4.6	-	-	7.3	-	-	-	0.6	6. Skilled agricultural and fishery workers
7. ผู้ปฏิบัติงานด้านความสามารถทางฝีมือ และธุรกิจการค้าที่เกี่ยวข้อง	402.8	4.9	43.7	141.6	84.6	42.0	25.2	-	25.1	35.3	0.5	-	-	7. Craft and related trades workers
8. ผู้ปฏิบัติการโรงงานและเครื่องจักร และผู้ปฏิบัติงานด้านการประกอบ	483.5	7.0	52.9	178.3	120.4	67.7	29.7	-	11.6	11.1	1.6	2.2	1.1	8. Plant and machine operators and assemblers
9. อาชีพขั้นพื้นฐานต่างๆ ในด้านการขาย และการให้บริการ	299.7	12.8	70.3	109.4	56.0	27.6	7.7	-	7.7	4.7	1.3	-	2.3	9. Elementary occupations
10. คนงานซึ่งมิได้จำแนกไว้ในหมวดอื่น	9.6	-	-	0.6	0.4	0.4	-	-	5.3	1.0	-	-	1.9	10. Workers not classifiable by occupation

1/ รวมอาชีพระยะสั้น 1/ Including Short Course Vocational



ตารางที่ 4 จำนวนผู้มีงานทำ จำแนกตามระดับการศึกษาที่สำเร็จ อาชีพ และเพศ กรุงเทพมหานคร

TABLE 4 EMPLOYED PERSONS BY LEVEL OF EDUCATIONAL ATTAINMENT, OCCUPATION AND SEX, BANGKOK

ไตรมาสที่ 4/2556 : Quarter 4/2013

หน่วยเป็นพัน : In Thousands

อาชีพ	รวม	ไม่มี การศึกษา	ต่ำกว่า ประถมศึกษา Less than Elementary	ประถม ศึกษา Elementary	มัธยมศึกษา ตอนต้น Lower Secondary	มัธยมศึกษาตอนปลาย Upper Secondary Level			อุดมศึกษา Higher Level			อื่นๆ	ไม่ทราบ	OCCUPATION
						สายสามัญ	สายอาชีพ- ศึกษา	สายวิชา- การศึกษา	สายวิชาการ	สายวิชาชีพ Higher Technical	สายวิชา- การศึกษา Teacher			
						General/ Academic	Vocational	Teacher Training	Academic	Education	Teacher Training			
Total	None	Elementary	Elementary	Secondary	Academic	Vocational	Teacher Training	Academic	Education	Teacher Training	Others	Unknown		
<b>ชาย</b>	<b>1,927.2</b>	<b>15.8</b>	<b>142.8</b>	<b>397.3</b>	<b>287.3</b>	<b>231.9</b>	<b>114.5</b>	<b>-</b>	<b>595.7</b>	<b>112.1</b>	<b>21.4</b>	<b>2.1</b>	<b>6.4</b>	<b>MALE</b>
1. ผู้บัญญัติกฎหมาย ข้าราชการระดับอาวุโส และผู้จัดการ	215.1	0.4	4.8	12.3	4.1	21.5	7.7	-	144.5	13.9	5.1	0.7	-	1. Legislators, senior officials and managers
2. ผู้ประกอบวิชาชีพด้านต่างๆ	243.2	-	-	1.5	2.9	4.3	4.4	-	215.5	7.1	7.1	-	0.5	2. Professionals
3. ผู้ประกอบวิชาชีพด้านเทคนิคสาขาต่างๆ และอาชีพที่เกี่ยวข้อง	158.9	-	4.7	11.6	10.5	15.2	10.5	-	83.6	18.2	4.5	-	-	3. Technicians and associate professionals
4. เสมียน	87.0	0.5	1.9	7.0	8.0	18.2	6.0	-	33.9	9.2	1.3	-	0.9	4. Clerks
5. พนักงานบริการและพนักงานในร้านค้า และตลาด	435.7	2.9	41.1	99.6	83.7	69.3	36.5	-	78.4	21.2	2.0	-	1.0	5. Service workers and shop and market sales workers
6. ผู้ปฏิบัติงานที่มีฝีมือในด้านการเกษตร และการประมง	25.6	-	6.6	6.4	2.4	4.3	-	-	5.3	-	-	-	0.6	6. Skilled agricultural and fishery workers
7. ผู้ปฏิบัติงานด้านความสามารถทางฝีมือ และธุรกิจการค้าที่เกี่ยวข้อง	293.6	3.4	24.7	97.8	59.9	34.6	22.5	-	18.7	31.8	0.5	-	-	7. Craft and related trades workers
8. ผู้ปฏิบัติการโรงงานและเครื่องจักร และผู้ปฏิบัติงานด้านการประกอบ	356.2	5.2	40.8	122.1	90.4	51.4	24.1	-	10.7	8.6	0.8	1.5	0.7	8. Plant and machine operators and assemblers
9. อาชีพขั้นพื้นฐานต่างๆ ในด้านการขาย และการให้บริการ	108.1	3.3	18.2	39.2	25.3	13.2	2.8	-	2.2	2.2	-	-	1.8	9. Elementary occupations
10. คนงานซึ่งมีได้จำแนกไว้ในหมวดอื่น	3.9	-	-	-	-	-	-	-	2.9	-	-	-	1.0	10. Workers not classifiable by occupation
<b>หญิง</b>	<b>1,879.0</b>	<b>28.1</b>	<b>184.0</b>	<b>365.8</b>	<b>208.6</b>	<b>161.8</b>	<b>90.3</b>	<b>-</b>	<b>686.5</b>	<b>104.0</b>	<b>41.2</b>	<b>1.5</b>	<b>7.3</b>	<b>FEMALE</b>
1. ผู้บัญญัติกฎหมาย ข้าราชการระดับอาวุโส และผู้จัดการ	157.9	2.7	2.7	6.6	7.0	6.4	4.3	-	110.3	10.3	6.3	-	1.3	1. Legislators, senior officials and managers
2. ผู้ประกอบวิชาชีพด้านต่างๆ	239.1	-	0.4	0.5	0.4	2.5	4.7	-	195.4	10.3	24.5	-	0.5	2. Professionals
3. ผู้ประกอบวิชาชีพด้านเทคนิคสาขาต่างๆ และอาชีพที่เกี่ยวข้อง	224.9	-	3.4	8.2	4.9	13.8	12.0	-	160.3	19.9	2.4	-	-	3. Technicians and associate professionals
4. เสมียน	195.4	0.4	0.6	5.0	11.7	24.6	23.0	-	103.1	26.1	0.9	-	-	4. Clerks
5. พนักงานบริการและพนักงานในร้านค้า และตลาด	619.8	12.2	90.3	173.6	97.5	75.5	33.1	-	100.3	27.8	5.0	0.8	3.7	5. Service workers and shop and market sales workers
6. ผู้ปฏิบัติงานที่มีฝีมือในด้านการเกษตร และการประมง	8.2	-	3.5	1.1	1.4	0.4	-	-	1.9	-	-	-	-	6. Skilled agricultural and fishery workers
7. ผู้ปฏิบัติงานด้านความสามารถทางฝีมือ และธุรกิจการค้าที่เกี่ยวข้อง	109.2	1.5	19.0	43.8	24.7	7.4	2.7	-	6.5	3.5	-	-	-	7. Craft and related trades workers
8. ผู้ปฏิบัติการโรงงานและเครื่องจักร และผู้ปฏิบัติงานด้านการประกอบ	127.3	1.7	12.0	56.3	30.0	16.3	5.7	-	1.0	2.5	0.7	0.7	0.4	8. Plant and machine operators and assemblers
9. อาชีพขั้นพื้นฐานต่างๆ ในด้านการขาย และการให้บริการ	191.6	9.5	52.0	70.2	30.8	14.5	4.8	-	5.4	2.5	1.3	-	0.6	9. Elementary occupations
10. คนงานซึ่งมีได้จำแนกไว้ในหมวดอื่น	5.7	-	-	0.6	0.4	0.4	-	-	2.3	1.0	-	-	1.0	10. Workers not classifiable by occupation

1/ รวมอาชีพระยะสั้น 1/ Including Short Course Vocational

ตารางที่ 5 จำนวนผู้มีงานทำ จำแนกตามระดับการศึกษาที่สำเร็จ อุตสาหกรรม กรุงเทพมหานคร

TABLE 5 EMPLOYED PERSONS BY LEVEL OF EDUCATIONAL ATTAINMENT, INDUSTRY, BANGKOK

ไตรมาสที่ 4/2556 : Quarter 4/2013

หน่วยเป็นพัน : In Thousands

อุตสาหกรรม	มัธยมศึกษาตอนปลาย					อุดมศึกษา						อื่นๆ <sup>1/</sup>	ไม่ทราบ	INDUSTRY
	รวม	ไม่มี การศึกษา	ต่ำกว่า ประถมศึกษา	ประถม ศึกษา	มัธยมศึกษา ตอนต้น	Upper Secondary Level			Higher Level					
						สายสามัญ	สายอาชีว- ศึกษา	สายวิชา- การศึกษา	สายวิชาการ	สายวิชาชีพ Higher	สายวิชา- การศึกษา			
Total	None	Less than Elementary	Elementary	Lower Secondary	General/ Academic	Vocational	Teacher Training	Academic	Technical Education	Teacher Training	Others <sup>1/</sup>	Unknown		
ยอดรวม	3,806.2	43.9	326.7	763.1	495.9	393.7	204.8	-	1,282.1	216.1	62.5	3.6	13.7	TOTAL
1 เกษตรกรรม การป่าไม้ และการประมง	28.3	-	9.3	8.0	2.4	3.0	0.3	-	5.2	-	-	-	-	1. Agriculture, forestry and fishing
2.การทำเหมืองแร่ และเหมืองหิน	1.0	-	-	-	-	-	-	-	0.4	-	0.6	-	-	2. Mining and quarrying
3. การผลิต	701.5	10.2	50.3	185.8	114.3	67.2	34.1	-	178.4	48.9	7.2	2.8	2.2	3. Manufacturing
4. ไฟฟ้า ก๊าซ ไอน้ำและระบบปรับอากาศ	9.7	-	-	-	0.7	1.5	2.2	-	4.4	1.1	-	-	-	4. Electricity, gas, steam and air conditioning supply
5. การจัดหาน้ำ การจัดการและการบำบัดน้ำเสีย ของเสีย และสิ่งปฏิกูล	7.7	-	1.5	0.6	0.1	-	-	-	1.8	3.7	-	-	-	5. Water supply; sewerage, waste management and remediation activities
6. การก่อสร้าง	182.3	0.9	18.1	52.9	29.1	13.5	4.8	-	50.8	11.6	-	-	0.7	6. Construction
7. การขายส่ง และการขายปลีก การซ่อมยานยนต์	911.9	10.4	87.3	147.1	120.5	117.7	67.4	-	297.8	55.8	7.0	-	1.0	7. Wholesale and retail trade; repair of motor vehicles and motorcycles
8. การขนส่ง และสถานที่เก็บสินค้า	320.1	0.8	33.1	81.8	61.0	37.6	25.8	-	63.0	15.0	1.4	-	0.7	8. Transportation and storage
9. ที่พักแรมและบริการด้านอาหาร	453.2	8.3	58.7	130.5	79.3	60.6	26.7	-	52.4	26.5	4.7	0.8	4.8	9. Accommodation and food service activities
10. ข้อมูลข่าวสารและการสื่อสาร	96.2	-	-	1.0	4.2	3.4	3.7	-	79.2	4.8	-	-	-	10. Information and communication
11.กิจกรรมทางการเงินและการประกันภัย	162.2	-	1.7	1.5	4.0	7.9	5.1	-	131.7	7.6	2.9	-	-	11. Financial and insurance activities
12. กิจกรรมอสังหาริมทรัพย์	46.6	0.8	5.0	7.2	3.0	4.3	1.3	-	20.5	3.1	1.4	-	-	12. Real estate activities
13. กิจกรรมทางวิชาชีพ วิทยาศาสตร์ และเทคนิค	141.5	-	-	2.9	6.5	7.9	4.6	-	114.5	3.2	2.0	-	-	13. Professional, scientific and technical activities
14. กิจกรรมการบริหารและการบริการสนับสนุน	140.7	2.3	18.1	32.9	21.0	17.4	8.0	-	35.5	5.6	-	-	-	14. Administrative and support service activities
15. การบริหารราชการ การป้องกันประเทศ การประกันสังคม	154.8	-	6.1	14.0	10.4	16.6	3.3	-	89.4	11.0	3.2	-	1.0	15. Public administration and defence; compulsory social security
16. การศึกษา	128.6	0.4	7.0	6.6	6.1	2.5	2.9	-	71.4	5.0	26.8	-	-	16. Education
17. กิจกรรมด้านสุขภาพและงานสังคมสงเคราะห์	86.9	-	2.6	9.4	3.5	12.0	4.4	-	45.7	6.9	1.5	-	0.9	17. Human health and social work activities
18. ศิลปะ ความบันเทิง และนันทนาการ	26.0	-	1.2	2.1	3.5	4.3	2.8	-	7.6	1.7	2.2	-	0.6	18. Arts, entertainment and recreation
19. กิจกรรมบริการด้านอื่น ๆ	116.1	2.4	16.1	40.3	20.6	13.5	3.8	-	14.4	3.2	1.8	-	-	19. Other service activities
20. กิจกรรมการจ้างงานในครัวเรือนส่วนบุคคล การผลิตสินค้าและบริการที่ทำขึ้นเองเพื่อใช้ในครัวเรือน	69.3	7.4	10.8	37.4	4.8	2.0	1.9	-	3.6	0.6	-	-	0.9	20. Activities of households as employers; undifferentiated goods and services-producing activities of households for own use
21. กิจกรรมขององค์การระหว่างประเทศ	1.6	-	-	-	-	0.8	-	-	0.9	-	-	-	-	21. Activities of extraterritorial organizations and bodies
22. ไม่ทราบ	20.0	-	-	1.2	0.9	0.4	1.8	-	13.7	1.0	-	-	1.0	22. Unknown

1/ รวมอาชีวระยะสั้น 1/ Including Short Course Vocational

ตารางที่ 5 จำนวนผู้มีงานทำ จำแนกตามระดับการศึกษาที่สำเร็จ อุตสาหกรรม และเพศ กรุงเทพมหานคร

TABLE 5 EMPLOYED PERSONS BY LEVEL OF EDUCATIONAL ATTAINMENT, INDUSTRY AND SEX, BANGKOK

ไตรมาสที่ 4/2556 : Quarter 4/2013

หน่วยเป็นพัน : In Thousands

อุตสาหกรรม	ระดับการศึกษา											อื่นๆ <sup>1/</sup>	ไม่ทราบ	INDUSTRY
	รวม	ไม่มีการศึกษา	ต่ำกว่าประถมศึกษา	ประถมศึกษา	มัธยมศึกษาตอนต้น	มัธยมศึกษาตอนปลาย			อุดมศึกษา					
						สายสามัญ	สายอาชีวศึกษา	สายวิชาการ	สายวิชาชีพ	สายวิชาการ	สายวิชาชีพ			
Total	None	Elementary	Elementary	Secondary	Academic	Vocational	Teacher	Academic	Technical Education	Teacher Training	Others <sup>1/</sup>	Unknown		
<b>ชาย</b>	<b>1,927.2</b>	<b>15.8</b>	<b>142.8</b>	<b>397.3</b>	<b>287.3</b>	<b>231.9</b>	<b>114.5</b>	<b>-</b>	<b>595.7</b>	<b>112.1</b>	<b>21.4</b>	<b>2.1</b>	<b>6.4</b>	<b>MALE</b>
1 เกษตรกรรม การป่าไม้ และการประมง	20.6	-	5.9	6.4	1.1	3.0	0.3	-	3.9	-	-	-	-	1. Agriculture, forestry and fishing
2. การทำเหมืองแร่ และเหมืองหิน	0.4	-	-	-	-	-	-	-	0.4	-	-	-	-	2. Mining and quarrying
3. การผลิต	342.6	6.6	17.4	89.3	52.3	36.3	19.3	-	88.3	26.8	2.8	2.1	1.4	3. Manufacturing
4. ไฟฟ้า ก๊าซ ไอน้ำและระบบปรับอากาศ	6.0	-	-	-	0.7	0.9	2.2	-	2.0	0.4	-	-	-	4. Electricity, gas, steam and air conditioning supply
5. การจัดหา การจัดการและการบำบัดน้ำเสียของเสีย และสิ่งปฏิกูล	5.3	-	-	0.6	0.1	-	-	-	0.9	3.7	-	-	-	5. Water supply; sewerage, waste management and remediation activities
6. การก่อสร้าง	145.7	0.9	14.2	44.2	22.2	12.6	4.3	-	38.7	7.9	-	-	0.7	6. Construction
7. การขายส่ง และการขายปลีก การซ่อมยานยนต์	453.4	4.9	39.7	79.2	63.4	63.1	37.3	-	130.7	30.1	3.9	-	1.0	7. Wholesale and retail trade; repair of motor vehicles and motorcycles
8. การขนส่ง และสถานที่เก็บสินค้า	256.6	0.8	31.9	72.9	55.9	32.7	18.0	-	32.6	10.0	1.4	-	0.7	8. Transportation and storage
9. ที่พักแรมและบริการด้านอาหาร	163.2	1.3	8.1	48.1	33.2	31.4	13.3	-	16.8	10.5	0.5	-	-	9. Accommodation and food service activities
10. ข้อมูลข่าวสารและการสื่อสาร	55.8	-	-	1.0	2.6	2.2	1.1	-	45.9	3.0	-	-	-	10. Information and communication
11. กิจกรรมทางการเงินและการประกันภัย	75.0	-	1.2	0.8	3.7	5.5	2.2	-	57.6	3.5	0.6	-	-	11. Financial and insurance activities
12. กิจกรรมอสังหาริมทรัพย์	19.5	-	1.4	2.9	2.4	1.5	0.8	-	7.5	1.7	1.4	-	-	12. Real estate activities
13. กิจกรรมทางวิชาชีพ วิทยาศาสตร์ และเทคนิค	70.2	-	-	1.8	6.0	4.6	2.9	-	50.9	2.0	2.0	-	-	13. Professional, scientific and technical activities
14. กิจกรรมการบริหารและการบริการสนับสนุน	76.9	-	9.5	18.2	14.7	11.6	4.3	-	15.6	2.9	-	-	-	14. Administrative and support service activities
15. การบริหารราชการ การป้องกันประเทศ การประกันสังคม	89.4	-	2.5	8.4	8.8	12.9	1.3	-	46.9	6.4	1.3	-	1.0	15. Public administration and defence; compulsory social security
16. การศึกษา	48.2	-	4.0	3.4	4.0	0.6	1.4	-	29.3	-	5.6	-	-	16. Education
17. กิจกรรมด้านสุขภาพและงานสังคมสงเคราะห์	22.8	-	0.8	0.6	1.1	3.3	1.0	-	13.5	1.0	1.1	-	0.5	17. Human health and social work activities
18. ศิลปะ ความบันเทิง และนันทนาการ	12.6	-	0.5	1.9	0.7	3.3	1.3	-	3.5	-	0.9	-	0.6	18. Arts, entertainment and recreation
19. กิจกรรมบริการด้านอื่น ๆ	45.4	0.8	4.0	15.4	13.4	5.1	1.8	-	3.6	1.4	-	-	-	19. Other service activities
20. กิจกรรมการจ้างงานในครัวเรือนส่วนบุคคล การผลิตสินค้าและบริการที่สร้างขึ้นเองเพื่อใช้ในครัวเรือน	9.6	0.5	1.9	2.0	1.1	0.6	1.4	-	1.5	-	-	-	0.6	20. Activities of households as employers; undifferentiated goods and services-producing activities of households for own use
21. กิจกรรมขององค์การระหว่างประเทศ	0.8	-	-	-	-	0.8	-	-	-	-	-	-	-	21. Activities of extraterritorial organizations and bodies
22. ไม่ทราบ	7.4	-	-	0.4	-	-	0.4	-	5.6	1.0	-	-	-	22. Unknown
<b>หญิง</b>	<b>1,879.0</b>	<b>28.1</b>	<b>184.0</b>	<b>365.8</b>	<b>208.6</b>	<b>161.8</b>	<b>90.3</b>	<b>-</b>	<b>686.5</b>	<b>104.0</b>	<b>41.2</b>	<b>1.5</b>	<b>7.3</b>	<b>FEMALE</b>
1 เกษตรกรรม การป่าไม้ และการประมง	7.7	-	3.5	1.6	1.3	-	-	-	1.3	-	-	-	-	1. Agriculture, forestry and fishing
2. การทำเหมืองแร่ และเหมืองหิน	0.6	-	-	-	-	-	-	-	-	-	0.6	-	-	2. Mining and quarrying
3. การผลิต	358.9	3.6	32.9	96.6	62.1	30.9	14.8	-	90.1	22.1	4.4	0.7	0.8	3. Manufacturing
4. ไฟฟ้า ก๊าซ ไอน้ำและระบบปรับอากาศ	3.7	-	-	-	-	0.7	-	-	2.4	0.7	-	-	-	4. Electricity, gas, steam and air conditioning supply
5. การจัดหา การจัดการและการบำบัดน้ำเสียของเสีย และสิ่งปฏิกูล	2.4	-	1.5	-	-	-	-	-	0.9	-	-	-	-	5. Water supply; sewerage, waste management and remediation activities
6. การก่อสร้าง	36.7	-	3.9	8.6	6.9	0.9	0.5	-	12.1	3.7	-	-	-	6. Construction
7. การขายส่ง และการขายปลีก การซ่อมยานยนต์	458.6	5.5	47.6	67.8	57.1	54.6	30.1	-	167.1	25.7	3.0	-	-	7. Wholesale and retail trade; repair of motor vehicles and motorcycles
8. การขนส่ง และสถานที่เก็บสินค้า	63.5	-	1.2	9.0	5.2	5.0	7.8	-	30.5	5.0	-	-	-	8. Transportation and storage
9. ที่พักแรมและบริการด้านอาหาร	290.0	7.0	50.6	82.4	46.1	29.2	13.4	-	35.7	15.9	4.2	0.8	4.8	9. Accommodation and food service activities
10. ข้อมูลข่าวสารและการสื่อสาร	40.4	-	-	-	1.6	1.1	2.6	-	33.3	1.8	-	-	-	10. Information and communication
11. กิจกรรมทางการเงินและการประกันภัย	87.2	-	0.5	0.7	0.4	2.4	2.9	-	74.1	4.1	2.3	-	-	11. Financial and insurance activities
12. กิจกรรมอสังหาริมทรัพย์	27.0	0.8	3.6	4.2	0.7	2.8	0.5	-	13.0	1.4	-	-	-	12. Real estate activities
13. กิจกรรมทางวิชาชีพ วิทยาศาสตร์ และเทคนิค	71.2	-	-	1.1	0.5	3.3	1.7	-	63.6	1.2	-	-	-	13. Professional, scientific and technical activities
14. กิจกรรมการบริหารและการบริการสนับสนุน	63.9	2.3	8.6	14.6	6.3	5.8	3.7	-	19.9	2.7	-	-	-	14. Administrative and support service activities
15. การบริหารราชการ การป้องกันประเทศ การประกันสังคม	65.4	-	3.6	5.6	1.6	3.7	2.0	-	42.5	4.6	2.0	-	-	15. Public administration and defence; compulsory social security
16. การศึกษา	80.4	0.4	3.0	3.2	2.2	1.9	1.5	-	42.1	5.0	21.1	-	-	16. Education
17. กิจกรรมด้านสุขภาพและงานสังคมสงเคราะห์	64.2	-	1.8	8.9	2.4	8.7	3.5	-	32.2	5.9	0.5	-	0.5	17. Human health and social work activities
18. ศิลปะ ความบันเทิง และนันทนาการ	13.4	-	0.7	0.3	2.8	1.0	1.6	-	4.1	1.7	1.3	-	-	18. Arts, entertainment and recreation
19. กิจกรรมบริการด้านอื่น ๆ	70.6	1.6	12.1	25.0	7.2	8.4	2.0	-	10.8	1.8	1.8	-	-	19. Other service activities
20. กิจกรรมการจ้างงานในครัวเรือนส่วนบุคคล การผลิตสินค้าและบริการที่สร้างขึ้นเองเพื่อใช้ในครัวเรือน	59.7	6.9	8.9	35.5	3.7	1.4	0.5	-	2.2	0.6	-	-	0.2	20. Activities of households as employers; undifferentiated goods and services-producing activities of households for own use
21. กิจกรรมขององค์การระหว่างประเทศ	0.9	-	-	-	-	-	-	-	0.9	-	-	-	-	21. Activities of extraterritorial organizations and bodies
22. ไม่ทราบ	12.6	-	-	0.9	0.9	0.4	1.5	-	8.1	-	-	-	1.0	22. Unknown

1/ รวมอาชีวระยะสั้น 1/ Including Short Course Vocational

ตารางที่ 6 จำนวนผู้มีงานทำ จำแนกตามสถานภาพทำงาน อาชีพ กรุงเทพมหานคร

TABLE 6 EMPLOYED PERSONS BY WORK STATUS, OCCUPATION , BANGKOK

ไตรมาสที่ 4/2556 : Quarter 4/2013

หน่วยเป็นพัน : In Thousands

อาชีพ	สถานภาพการทำงาน Work Status							OCCUPATION
	รวม	นายจ้าง	ลูกจ้างรัฐบาล	ลูกจ้างเอกชน	ทำงานส่วนตัว	ช่วยธุรกิจครอบครัว	การรวมกลุ่ม	
	Total	Employer	Government Employee	Private Employee	Own Account Worker	Unpaid Family Worker	Members of Producers' Cooperatives	
ยอดรวม	3,806.2	226.0	343.2	2,060.2	874.9	301.9	-	TOTAL
1. ผู้บัญญัติกฎหมาย ข้าราชการระดับอาวุโส และผู้จัดการ	373.0	113.1	33.2	194.2	25.5	7.0	-	1. Legislators, senior officials and managers
2. ผู้ประกอบวิชาชีพด้านต่างๆ	482.3	25.5	119.4	290.1	37.4	10.0	-	2. Professionals
3. ผู้ประกอบวิชาชีพด้านเทคนิคสาขาต่างๆ และอาชีพที่เกี่ยวข้อง	383.7	5.2	44.5	291.6	24.9	17.5	-	3. Technicians and associate professionals
4. เสมียน	282.3	1.8	54.1	206.3	3.2	17.0	-	4. Clerks
5. พนักงานบริการและพนักงานในร้านค้า และตลาด	1,055.5	44.4	31.5	349.6	443.4	186.6	-	5. Service workers and shop and market sales workers
6. ผู้ปฏิบัติงานที่มีฝีมือในด้านการเกษตร และการประมง	33.8	2.8	4.0	3.0	16.3	7.7	-	6. Skilled agricultural and fishery workers
7. ผู้ปฏิบัติงานด้านความสามารถทางฝีมือ และธุรกิจการค้าที่เกี่ยวข้อง	402.8	26.2	9.3	263.1	78.6	25.6	-	7. Craft and related trades workers
8. ผู้ปฏิบัติการโรงงานและเครื่องจักร และผู้ปฏิบัติงานด้านการประกอบ	483.5	4.1	20.6	251.2	193.2	14.4	-	8. Plant and machine operators and assemblers
9. อาชีพขั้นพื้นฐานต่างๆ ในด้านการขาย และการให้บริการ	299.7	2.9	23.7	204.6	52.3	16.1	-	9. Elementary occupations
10. คนงานซึ่งมิได้จำแนกไว้ในหมวดอื่น	9.6	-	2.9	6.6	-	-	-	10. Workers not classifiable by occupation

ตารางที่ 6 จำนวนผู้มีงานทำ จำแนกตามสถานภาพทำงาน อาชีพ และเพศ กรุงเทพมหานคร  
TABLE 6 EMPLOYED PERSONS BY WORK STATUS, OCCUPATION AND SEX, BANGKOK

ไตรมาสที่ 4/2556 : Quarter 4/2013

หน่วยเป็นพัน : In Thousands

อาชีพ	สถานภาพการทำงาน Work Status							OCCUPATION
	รวม Total	นายจ้าง Employer	ลูกจ้างรัฐบาล Government Employee	ลูกจ้างเอกชน Private Employee	ทำงานส่วนตัว Own Account Worker	ช่วยธุรกิจ ครอบครัว Unpaid Family Worker	การรวมกลุ่ม Members of Producers' Cooperatives	
<b>ชาย</b>	<b>1,927.2</b>	<b>150.1</b>	<b>174.1</b>	<b>995.0</b>	<b>517.6</b>	<b>90.5</b>	<b>-</b>	<b>MALE</b>
1. ผู้บัญญัติกฎหมาย ข้าราชการระดับอาวุโส และผู้จัดการ	215.1	78.6	16.5	102.2	15.5	2.3	-	1. Legislators, senior officials and managers
2. ผู้ประกอบวิชาชีพด้านต่างๆ	243.2	20.9	53.3	140.2	23.6	5.2	-	2. Professionals
3. ผู้ประกอบวิชาชีพด้านเทคนิคสาขาต่างๆ และอาชีพที่เกี่ยวข้อง	158.9	4.4	19.9	112.0	18.3	4.3	-	3. Technicians and associate professionals
4. เสมียน	87.0	1.4	19.1	60.7	1.3	4.5	-	4. Clerks
5. พนักงานบริการและพนักงานในร้านค้า และตลาด	435.7	15.3	20.9	151.3	195.5	52.8	-	5. Service workers and shop and market sales workers
6. ผู้ปฏิบัติงานที่มีฝีมือในด้านการเกษตร และการประมง	25.6	2.4	3.7	3.0	13.1	3.4	-	6. Skilled agricultural and fishery workers
7. ผู้ปฏิบัติงานด้านความสามารถทางฝีมือ และธุรกิจการค้าที่เกี่ยวข้อง	293.6	24.9	9.3	196.5	54.0	9.0	-	7. Craft and related trades workers
8. ผู้ปฏิบัติการโรงงานและเครื่องจักร และผู้ปฏิบัติงานด้านการประกอบ	356.2	1.8	20.1	161.7	169.1	3.4	-	8. Plant and machine operators and assemblers
9. อาชีพขั้นพื้นฐานต่างๆ ในด้านการขาย และการให้บริการ	108.1	0.5	9.8	64.9	27.3	5.6	-	9. Elementary occupations
10. คนงานซึ่งมิได้จำแนกไว้ในหมวดอื่น	3.9	-	1.4	2.5	-	-	-	10. Workers not classifiable by occupation
<b>หญิง</b>	<b>1,879.0</b>	<b>75.9</b>	<b>169.2</b>	<b>1,065.3</b>	<b>357.3</b>	<b>211.4</b>	<b>-</b>	<b>FEMALE</b>
1. ผู้บัญญัติกฎหมาย ข้าราชการระดับอาวุโส และผู้จัดการ	157.9	34.5	16.7	92.0	10.0	4.7	-	1. Legislators, senior officials and managers
2. ผู้ประกอบวิชาชีพด้านต่างๆ	239.1	4.6	66.1	149.9	13.8	4.8	-	2. Professionals
3. ผู้ประกอบวิชาชีพด้านเทคนิคสาขาต่างๆ และอาชีพที่เกี่ยวข้อง	224.9	0.8	24.6	179.6	6.6	13.2	-	3. Technicians and associate professionals
4. เสมียน	195.4	0.5	34.9	145.6	1.8	12.5	-	4. Clerks
5. พนักงานบริการและพนักงานในร้านค้า และตลาด	619.8	29.2	10.5	198.3	248.0	133.8	-	5. Service workers and shop and market sales workers
6. ผู้ปฏิบัติงานที่มีฝีมือในด้านการเกษตร และการประมง	8.2	0.4	0.4	-	3.2	4.2	-	6. Skilled agricultural and fishery workers
7. ผู้ปฏิบัติงานด้านความสามารถทางฝีมือ และธุรกิจการค้าที่เกี่ยวข้อง	109.2	1.3	-	66.6	24.7	16.7	-	7. Craft and related trades workers
8. ผู้ปฏิบัติการโรงงานและเครื่องจักร และผู้ปฏิบัติงานด้านการประกอบ	127.3	2.3	0.5	89.5	24.1	11.0	-	8. Plant and machine operators and assemblers
9. อาชีพขั้นพื้นฐานต่างๆ ในด้านการขาย และการให้บริการ	191.6	2.4	13.9	139.8	25.0	10.5	-	9. Elementary occupations
10. คนงานซึ่งมิได้จำแนกไว้ในหมวดอื่น	5.7	-	1.6	4.1	-	-	-	10. Workers not classifiable by occupation

ตารางที่ 7 จำนวนผู้มีงานทำ จำแนกตามสถานภาพทำงาน อุตสาหกรรม กรุงเทพมหานคร

TABLE 7 EMPLOYED PERSONS BY WORK STATUS, INDUSTRY, BANGKOK

ไตรมาสที่ 4/2556 : Quarter 4/2013

หน่วยเป็นพัน : In Thousands

อุตสาหกรรม	สถานภาพการทำงาน Work Status							INDUSTRY
	รวม	นายจ้าง	ลูกจ้างรัฐบาล	ลูกจ้างเอกชน	ทำงานส่วนตัว	ช่วยธุรกิจครอบครัว	การรวมกลุ่ม Producers' Cooperatives	
	Total	Employer	Government Employee	Private Employee	Own Account Worker	Unpaid Family Worker	Members of Cooperatives	
<b>ยอดรวม</b>	<b>3,806.2</b>	<b>226.0</b>	<b>343.2</b>	<b>2,060.2</b>	<b>874.9</b>	<b>301.9</b>	<b>-</b>	<b>TOTAL</b>
1 เกษตรกรรม การป่าไม้ และการประมง	28.3	3.8	-	3.2	14.2	7.1	-	1. Agriculture, forestry and fishing
2.การทำเหมืองแร่ และเหมืองหิน	1.0	-	-	1.0	-	-	-	2. Mining and quarrying
3. การผลิต	701.5	39.7	14.1	532.4	71.7	43.6	-	3. Manufacturing
4. ไฟฟ้า ก๊าซ ไอน้ำและระบบปรับอากาศ	9.7	-	9.1	0.7	-	-	-	4. Electricity, gas, steam and air conditioning supply
5. การจัดหา น้ำ การจัดการและการบำบัดน้ำเสีย ของเสีย และสิ่งปฏิกูล	7.7	-	4.1	3.6	-	-	-	5. Water supply; sewerage, waste management and remediation activities
6. การก่อสร้าง	182.3	31.7	-	123.6	18.8	8.3	-	6. Construction
7. การขายส่ง และการขายปลีก การซ่อมยานยนต์	911.9	65.8	0.6	442.3	286.1	117.1	-	7. Wholesale and retail trade; repair of motor vehicles and motorcycles
8. การขนส่ง และสถานที่เก็บสินค้า	320.1	4.3	33.7	112.5	168.9	0.8	-	8. Transportation and storage
9. ที่พักแรมและบริการด้านอาหาร	453.2	29.1	0.7	133.7	190.7	99.0	-	9. Accommodation and food service activities
10. ข้อมูลข่าวสารและการสื่อสาร	96.2	3.5	5.4	82.3	4.6	0.4	-	10. Information and communication
11.กิจกรรมทางการเงินและการประกันภัย	162.2	11.6	14.6	135.2	0.9	-	-	11. Financial and insurance activities
12. กิจกรรมอสังหาริมทรัพย์	46.6	2.5	-	38.1	6.0	-	-	12. Real estate activities
13. กิจกรรมทางวิชาชีพ วิทยาศาสตร์ และเทคนิค	141.5	6.5	3.5	92.2	28.5	10.8	-	13. Professional, scientific and technical activities
14. กิจกรรมการบริหารและการบริการสนับสนุน	140.7	7.8	1.8	112.9	10.2	7.9	-	14. Administrative and support service activities
15. การบริหารราชการ การป้องกันประเทศ การประกันสังคม	154.8	-	154.8	-	-	-	-	15. Public administration and defence; compulsory social security
16. การศึกษา	128.6	1.9	65.1	57.7	3.9	-	-	16. Education
17. กิจกรรมด้านสุขภาพและงานสังคมสงเคราะห์	86.9	3.7	29.9	49.6	3.1	0.7	-	17. Human health and social work activities
18. ศิลปะ ความบันเทิง และนันทนาการ	26.0	2.0	2.1	10.9	9.9	1.0	-	18. Arts, entertainment and recreation
19. กิจกรรมบริการด้านอื่น ๆ	116.1	12.0	3.4	38.1	57.4	5.2	-	19. Other service activities
20. กิจกรรมการจ้างงานในครัวเรือนส่วนบุคคล การผลิตสินค้าและบริการที่ทำขึ้นเองเพื่อใช้ในครัวเรือน	69.3	-	-	69.3	-	-	-	20. Activities of households as employers; undifferentiated goods and services-producing activities of households for own use
21. กิจกรรมขององค์การระหว่างประเทศ	1.6	-	-	1.6	-	-	-	21. Activities of extraterritorial organizations and bodies
22. ไม่ทราบ	20.0	-	0.5	19.4	-	-	-	22. Unknown

ตารางที่ 7 จำนวนผู้มีงานทำ จำแนกตามสถานภาพทำงาน อุตสาหกรรม และเพศ กรุงเทพมหานคร  
TABLE 7 EMPLOYED PERSONS BY WORK STATUS, INDUSTRY AND SEX, BANGKOK METROPOLIS

ไตรมาสที่ 4/2556 : Quarter 4/2013

หน่วยเป็นพัน : In Thousands

อุตสาหกรรม	สถานภาพการทำงาน Work Status							การรวมกลุ่ม Members of Producers' Cooperatives	INDUSTRY
	รวม Total	นายจ้าง Employer	ลูกจ้างรัฐบาล Government Employee	ลูกจ้างเอกชน Private Employee	ทำงานส่วนตัว Own Account Worker	ช่วยธุรกิจ ครอบครัว Unpaid Family Worker			
									MALE
ชาย	1,927.2	150.1	174.1	995.0	517.6	90.5	-	-	1. Agriculture, forestry and fishing
1 เกษตรกรรม การป่าไม้ และการประมง	20.6	3.4	-	2.2	11.6	3.4	-	-	2. Mining and quarrying
2. การทำเหมืองแร่ และเหมืองหิน	0.4	-	-	0.4	-	-	-	-	3. Manufacturing
3. การผลิต	342.6	27.8	9.1	258.4	35.0	12.3	-	-	4. Electricity, gas, steam and air conditioning supply
4. ไฟฟ้า ก๊าซ ไอน้ำและระบบปรับอากาศ	6.0	-	5.3	0.7	-	-	-	-	5. Water supply; sewerage, waste management and remediation activities
5. การจัดหา น้ำ การจัดการและการบำบัดน้ำเสีย ของเสีย และสิ่งปฏิกูล	5.3	-	3.2	2.1	-	-	-	-	6. Construction
6. การก่อสร้าง	145.7	30.5	-	94.2	17.5	3.5	-	-	7. Wholesale and retail trade; repair of motor vehicles and motorcycles
7. การขายส่ง และการขายปลีก การซ่อมยานยนต์	453.4	42.4	0.2	225.4	157.1	28.2	-	-	8. Transportation and storage
8. การขนส่ง และสถานที่เก็บสินค้า	256.6	4.0	21.7	71.1	159.9	-	-	-	9. Accommodation and food service activities
9. ที่พักแรมและบริการด้านอาหาร	163.2	8.2	0.7	51.8	69.6	32.9	-	-	10. Information and communication
10. ข้อมูลข่าวสารและการสื่อสาร	55.8	2.8	2.6	48.4	1.6	0.4	-	-	11. Financial and insurance activities
11. กิจกรรมทางการเงินและการประกันภัย	75.0	11.6	6.2	57.0	0.3	-	-	-	12. Real estate activities
12. กิจกรรมอสังหาริมทรัพย์	19.5	1.0	-	13.5	5.0	-	-	-	13. Professional, scientific and technical activities
13. กิจกรรมทางวิชาชีพ วิทยาศาสตร์ และเทคนิค	70.2	5.5	1.4	38.1	20.5	4.7	-	-	14. Administrative and support service activities
14. กิจกรรมการบริหารและการสนับสนุน	76.9	4.9	0.8	60.8	6.7	3.6	-	-	15. Public administration and defence; compulsory social security
15. การบริหารราชการ การป้องกันประเทศ การประกันสังคม	89.4	-	89.4	-	-	-	-	-	16. Education
16. การศึกษา	48.2	0.5	23.7	23.4	0.6	-	-	-	17. Human health and social work activities
17. กิจกรรมด้านสุขภาพและงานสังคมสงเคราะห์	22.8	2.3	7.5	12.1	0.9	-	-	-	18. Arts, entertainment and recreation
18. ศิลปะ ความบันเทิง และนันทนาการ	12.6	2.0	0.6	4.9	5.0	-	-	-	19. Other service activities
19. กิจกรรมบริการด้านอื่น ๆ	45.4	3.2	1.6	12.7	26.6	1.3	-	-	20. Activities of households as employers; undifferentiated goods and services-producing activities of households for own use
20. กิจกรรมการจ้างงานในครัวเรือนส่วนบุคคล การผลิตสินค้าและบริการที่ทำขึ้นเองเพื่อใช้ในครัวเรือน	9.6	-	-	9.6	-	-	-	-	21. Activities of extraterritorial organizations and bodies
21. กิจกรรมขององค์การระหว่างประเทศ	0.8	-	-	0.8	-	-	-	-	22. Unknown
22. ไม่ทราบ	7.4	-	-	7.4	-	-	-	-	
หญิง	1,879.0	75.9	169.2	1,065.3	357.3	211.4	-	-	FEMALE
1 เกษตรกรรม การป่าไม้ และการประมง	7.7	0.4	-	1.0	2.6	3.6	-	-	1. Agriculture, forestry and fishing
2. การทำเหมืองแร่ และเหมืองหิน	0.6	-	-	0.6	-	-	-	-	2. Mining and quarrying
3. การผลิต	358.9	11.9	5.0	274.1	36.7	31.3	-	-	3. Manufacturing
4. ไฟฟ้า ก๊าซ ไอน้ำและระบบปรับอากาศ	3.7	-	3.7	-	-	-	-	-	4. Electricity, gas, steam and air conditioning supply
5. การจัดหา น้ำ การจัดการและการบำบัดน้ำเสีย ของเสีย และสิ่งปฏิกูล	2.4	-	0.9	1.5	-	-	-	-	5. Water supply; sewerage, waste management and remediation activities
6. การก่อสร้าง	36.7	1.2	-	29.3	1.4	4.8	-	-	6. Construction
7. การขายส่ง และการขายปลีก การซ่อมยานยนต์	458.6	23.4	0.4	216.9	129.0	88.9	-	-	7. Wholesale and retail trade; repair of motor vehicles and motorcycles
8. การขนส่ง และสถานที่เก็บสินค้า	63.5	0.3	12.0	41.4	9.0	0.8	-	-	8. Transportation and storage
9. ที่พักแรมและบริการด้านอาหาร	290.0	20.9	-	81.9	121.1	66.1	-	-	9. Accommodation and food service activities
10. ข้อมูลข่าวสารและการสื่อสาร	40.4	0.8	2.8	34.0	2.9	-	-	-	10. Information and communication
11. กิจกรรมทางการเงินและการประกันภัย	87.2	-	8.4	78.2	0.7	-	-	-	11. Financial and insurance activities
12. กิจกรรมอสังหาริมทรัพย์	27.0	1.5	-	24.6	0.9	-	-	-	12. Real estate activities
13. กิจกรรมทางวิชาชีพ วิทยาศาสตร์ และเทคนิค	71.2	1.0	2.1	54.0	8.1	6.1	-	-	13. Professional, scientific and technical activities
14. กิจกรรมการบริหารและการสนับสนุน	63.9	3.0	1.0	52.1	3.5	4.3	-	-	14. Administrative and support service activities
15. การบริหารราชการ การป้องกันประเทศ การประกันสังคม	65.4	-	65.4	-	-	-	-	-	15. Public administration and defence; compulsory social security
16. การศึกษา	80.4	1.4	41.4	34.3	3.4	-	-	-	16. Education
17. กิจกรรมด้านสุขภาพและงานสังคมสงเคราะห์	64.2	1.5	22.4	37.5	2.2	0.7	-	-	17. Human health and social work activities
18. ศิลปะ ความบันเทิง และนันทนาการ	13.4	-	1.4	6.0	4.9	1.0	-	-	18. Arts, entertainment and recreation
19. กิจกรรมบริการด้านอื่น ๆ	70.6	8.9	1.7	25.4	30.9	3.8	-	-	19. Other service activities
20. กิจกรรมการจ้างงานในครัวเรือนส่วนบุคคล การผลิตสินค้าและบริการที่ทำขึ้นเองเพื่อใช้ในครัวเรือน	59.7	-	-	59.7	-	-	-	-	20. Activities of households as employers; undifferentiated goods and services-producing activities of households for own use
21. กิจกรรมขององค์การระหว่างประเทศ	0.9	-	-	0.9	-	-	-	-	21. Activities of extraterritorial organizations and bodies
22. ไม่ทราบ	12.6	-	0.5	12.1	-	-	-	-	22. Unknown

ตารางที่ 8 จำนวนผู้มีงานทำ จำแนกตามอาชีพ และอุตสาหกรรม กรุงเทพมหานคร

TABLE 8 EMPLOYED PERSONS BY OCCUPATION AND INDUSTRY , BANGKOK METROPOLIS

ไตรมาสที่ 4/2556 : Quarter 4/2013

หน่วยเป็นพัน : In Thousands

อาชีพ	อุตสาหกรรม Industry													OCCUPATION
	รวม	เกษตรกรรม การป่าไม้ และการประมง	การทำเหมืองแร่ และเหมืองหิน	การผลิต Manu- facturing	ไฟฟ้า ก๊าซ ไอน้ำระบบปรับ อากาศ	จัดหาน้ำ บำบัดน้ำเสีย และประปา	การก่อสร้าง	การขายส่ง การขายปลีก	การขนส่ง และ สถานที่เก็บสินค้า	ที่พักแรมและ บริการด้านอาหาร	ข้อมูลข่าวสาร และการสื่อสาร	การเงินและ การประกันภัย		
	Total	Agriculture	Mining	Electricity	Water supply sewerage, waste	Construction	whole sale&retail	Transportation and storage	Accommodation food service	Information and communication	Financial intermedation			
ยอดรวม	3,806.2	28.3	1.0	701.5	9.7	7.7	182.3	911.9	320.1	453.2	96.2	162.2	TOTAL	
1. ผู้บัญญัติกฎหมาย ข้าราชการระดับอาวุโส และผู้จัดการ	373.0	0.5	0.6	64.9	1.3	1.2	34.3	97.2	24.6	31.3	12.2	42.1	1. Legislators, senior officials and managers	
2. ผู้ประกอบวิชาชีพด้านต่างๆ	482.3	-	0.4	71.1	1.0	0.7	21.0	52.9	10.1	5.3	46.2	33.0	2. Professionals	
3. ผู้ประกอบวิชาชีพด้านเทคนิคสาขาต่างๆ และอาชีพที่เกี่ยวข้อง	383.7	-	-	78.5	2.0	1.6	15.4	69.9	23.6	8.2	16.2	39.1	3. Technicians and associate professionals	
4. เสมียน	282.3	-	-	41.6	1.9	-	10.8	54.3	29.3	12.1	10.2	32.5	4. Clerks	
5. พนักงานบริการและพนักงานในร้านค้า และตลาด	1,055.5	-	-	16.3	0.6	-	2.9	474.7	10.8	366.0	3.9	3.7	5. Service workers and shop and market sales workers	
6. ผู้ปฏิบัติงานที่มีฝีมือในด้านการเกษตร และการประมง	33.8	24.3	-	-	-	-	-	0.7	-	-	-	-	6. Skilled agricultural and fishery workers	
7. ผู้ปฏิบัติงานด้านความสามารถทางฝีมือ และธุรกิจการค้าที่เกี่ยวข้อง	402.8	-	-	209.9	1.6	0.6	86.9	59.2	3.6	4.4	2.8	2.4	7. Craft and related trades workers	
8. ผู้ปฏิบัติการโรงงานและเครื่องจักร และผู้ปฏิบัติงานด้านการประกอบ	483.5	0.5	-	184.8	1.3	1.9	2.6	32.4	206.6	4.1	1.8	8.0	8. Plant and machine operators and assemblers	
9. อาชีพขั้นพื้นฐานต่างๆ ในด้านการขาย และการให้บริการ	299.7	3.0	-	34.1	-	1.7	8.5	70.7	11.5	21.7	2.9	0.9	9. Elementary occupations	
10. คนงานซึ่งมิได้จำแนกไว้ในหมวดอื่น	9.6	-	-	0.4	-	-	-	-	-	-	-	0.5	10. Workers not classifiable by occupation	



ตารางที่ 8 จำนวนผู้จ้างทำ จำแนกตามอาชีพ และอุตสาหกรรม กรุงเทพมหานคร (ต่อ)

TABLE 8 EMPLOYED PERSONS BY OCCUPATION AND INDUSTRY , BANGKOK METROPOLIS (Contd.)

ไตรมาสที่ 4/2556 : Quarter 4/2013

หน่วยเป็นพัน : In Thousands

อาชีพ	อุตสาหกรรม(ต่อ) Industry (Contd.)											LAST OCCUPATION
	กิจกรรมอสังหาริมทรัพย์	กิจกรรมทางวิชาชีพวิทย์และเทคโนโลยี	การบริหารสนับสนุนและป้องกันประเทศ	บริหารราชการป้องกันประเทศ	การศึกษา	กิจกรรมด้านสุขภาพงานสังคมสงเคราะห์	ศิลปะ ความบันเทิงและนันทนาการ	บริการด้านอื่นๆ	งานในครัวเรือนส่วนบุคคล	กิจกรรมขององค์กร	ไม่ทราบ	
	Real estate activities	Professional, scientific technical activities	Administrative support service activities	Public administration defence	Education	Health and social work	Art, entertainment	Other service	Activities of household	Extra-territorial	Unknown	
ยอดรวม	46.6	141.5	140.7	154.8	128.6	86.9	26.0	116.1	69.3	1.6	20.0	TOTAL
1. ผู้บัญญัติกฎหมาย ข้าราชการระดับอาวุโสและผู้จัดการ	9.9	8.7	9.6	11.3	4.8	4.4	3.4	8.2	-	-	2.4	1. Legislators, senior officials and managers
2. ผู้ประกอบวิชาชีพด้านต่างๆ	2.0	62.3	5.1	44.1	81.7	35.9	5.0	1.8	-	-	2.7	2. Professionals
3. ผู้ประกอบวิชาชีพด้านเทคนิคสาขาต่างๆ และอาชีพที่เกี่ยวข้อง	7.9	41.0	10.6	21.4	10.7	24.3	3.2	4.3	-	0.9	5.0	3. Technicians and associate professionals
4. เสมียน	5.5	15.4	19.5	24.0	10.4	6.0	4.1	1.8	-	0.8	2.2	4. Clerks
5. พนักงานบริการและพนักงานในร้านค้าและตลาด	12.6	3.3	53.8	17.1	9.2	8.4	4.7	40.1	27.5	-	-	5. Service workers and shop and market sales workers
6. ผู้ปฏิบัติงานที่มีฝีมือในด้านการเกษตรและการประมง	-	1.4	1.7	2.6	2.0	-	1.1	-	-	-	-	6. Skilled agricultural and fishery workers
7. ผู้ปฏิบัติงานด้านความสามารถทางฝีมือและธุรกิจการค้าที่เกี่ยวข้อง	1.9	3.0	3.4	1.5	0.4	0.3	-	20.1	-	-	0.7	7. Craft and related trades workers
8. ผู้ปฏิบัติการโรงงานและเครื่องจักรและผู้ปฏิบัติงานด้านการประกอบ	0.4	4.2	7.2	12.1	5.9	0.6	1.1	1.6	5.8	-	0.7	8. Plant and machine operators and assemblers
9. อาชีพขั้นพื้นฐานต่างๆ ในด้านการขายและการให้บริการ	6.3	2.2	29.5	17.8	3.5	7.0	3.4	38.3	35.9	-	0.9	9. Elementary occupations
10. คนงานซึ่งมิได้จำแนกไว้ในหมวดอื่น	-	-	0.3	2.9	-	-	-	-	-	-	5.5	10. Workers not classifiable by occupation

ตารางที่ 8 จำนวนผู้มีงานทำ จำแนกตามอาชีพ อุตสาหกรรมและเพศ กรุงเทพมหานคร  
TABLE 8 EMPLOYED PERSONS BY OCCUPATION INDUSTRY AND SEX, BANGKOK METROPOLIS

ไตรมาสที่ 4/2556 : Quarter 4/2013

หน่วยเป็นพัน : In Thousands

อาชีพ	รวม	อุตสาหกรรม Industry												OCCUPATION
		เกษตรกรรม การป่าไม้ และการประมง Agriculture	การทำ เหมืองแร่ และเหมืองหิน Mining	การผลิต Manufacturing	ไฟฟ้า ก๊าซ ไอน้ำระบบปรับ อากาศ Electricity	การจัดหาน้ำ บำบัดน้ำเสีย และประปา Water supply sewerage, waste	การก่อสร้าง Construction	การขายส่ง การขายปลีก การช้อปปิ้ง whole sale&retail	การขนส่ง และ สถานที่เก็บสินค้า Transportation and storage	ที่พักแรมและ บริการด้านอาหาร and food service	ข้อมูลข่าวสาร และการสื่อสาร and communication	กิจกรรมการเงินและ การประกันภัย Financial intermedation		
<b>ชาย</b>	<b>1,927.2</b>	<b>20.6</b>	<b>0.4</b>	<b>342.6</b>	<b>6.0</b>	<b>5.3</b>	<b>145.7</b>	<b>453.4</b>	<b>256.6</b>	<b>163.2</b>	<b>55.8</b>	<b>75.0</b>	<b>MALE</b>	
1. ผู้บัญญัติกฎหมาย ข้าราชการระดับอาวุโส และผู้จัดการ	215.1	0.5	-	42.4	0.6	0.7	31.2	54.1	15.8	13.0	7.7	22.8	1. Legislators, senior officials and managers	
2. ผู้ประกอบวิชาชีพด้านต่างๆ	243.2	-	0.4	35.6	0.4	0.7	16.8	24.3	5.0	2.0	32.2	19.6	2. Professionals	
3. ผู้ประกอบวิชาชีพด้านเทคนิคสาขาต่างๆ และอาชีพที่เกี่ยวข้อง	158.9	-	-	38.1	1.5	0.4	13.8	22.3	11.6	2.5	5.0	14.5	3. Technicians and associate professionals	
4. เสมียน	87.0	-	-	10.6	-	-	1.3	13.8	16.1	3.2	5.4	7.3	4. Clerks	
5. พนักงานบริการและพนักงานในร้านค้า และตลาด	435.7	-	-	7.5	0.6	-	1.3	215.0	2.5	126.9	0.4	0.4	5. Service workers and shop and market sales workers	
6. ผู้ปฏิบัติงานที่มีฝีมือในด้านการเกษตร และการประมง	25.6	17.7	-	-	-	-	-	-	-	-	-	-	6. Skilled agricultural and fishery workers	
7. ผู้ปฏิบัติงานด้านความสามารถทางฝีมือ และธุรกิจการค้าที่เกี่ยวข้อง	293.6	-	-	121.8	1.6	0.6	73.2	54.6	3.6	4.2	2.8	2.4	7. Craft and related trades workers	
8. ผู้ปฏิบัติการโรงงานและเครื่องจักร และผู้ปฏิบัติงานด้านการประกอบ	356.2	0.5	-	72.4	1.3	1.9	2.6	30.3	196.2	3.3	1.8	8.0	8. Plant and machine operators and assemblers	
9. อาชีพขั้นพื้นฐานต่างๆ ในด้านการขาย และการให้บริการ	108.1	2.0	-	13.7	-	1.0	5.4	39.1	5.8	8.2	0.6	-	9. Elementary occupations	
10. คนงานซึ่งมิได้จำแนกไว้ในหมวดอื่น	3.9	-	-	0.4	-	-	-	-	-	-	-	-	10. Workers not classifiable by occupation	
<b>หญิง</b>	<b>1,879.0</b>	<b>7.7</b>	<b>0.6</b>	<b>358.9</b>	<b>3.7</b>	<b>2.4</b>	<b>36.7</b>	<b>458.6</b>	<b>63.5</b>	<b>290.0</b>	<b>40.4</b>	<b>87.2</b>	<b>FEMALE</b>	
1. ผู้บัญญัติกฎหมาย ข้าราชการระดับอาวุโส และผู้จัดการ	157.9	-	0.6	22.4	0.7	0.5	3.0	43.1	8.8	18.4	4.6	19.3	1. Legislators, senior officials and managers	
2. ผู้ประกอบวิชาชีพด้านต่างๆ	239.1	-	-	35.6	0.6	-	4.2	28.6	5.1	3.3	13.9	13.4	2. Professionals	
3. ผู้ประกอบวิชาชีพด้านเทคนิคสาขาต่างๆ และอาชีพที่เกี่ยวข้อง	224.9	-	-	40.3	0.5	1.2	1.6	47.6	12.0	5.7	11.2	24.6	3. Technicians and associate professionals	
4. เสมียน	195.4	-	-	31.0	1.9	-	9.5	40.5	13.2	8.9	4.8	25.2	4. Clerks	
5. พนักงานบริการและพนักงานในร้านค้า และตลาด	619.8	-	-	8.7	-	-	1.6	259.7	8.3	239.1	3.5	3.3	5. Service workers and shop and market sales workers	
6. ผู้ปฏิบัติงานที่มีฝีมือในด้านการเกษตร และการประมง	8.2	6.6	-	-	-	-	-	0.7	-	-	-	-	6. Skilled agricultural and fishery workers	
7. ผู้ปฏิบัติงานด้านความสามารถทางฝีมือ และธุรกิจการค้าที่เกี่ยวข้อง	109.2	-	-	88.1	-	-	13.7	4.6	-	0.3	-	-	7. Craft and related trades workers	
8. ผู้ปฏิบัติการโรงงานและเครื่องจักร และผู้ปฏิบัติงานด้านการประกอบ	127.3	-	-	112.4	-	-	-	2.1	10.4	0.9	-	-	8. Plant and machine operators and assemblers	
9. อาชีพขั้นพื้นฐานต่างๆ ในด้านการขาย และการให้บริการ	191.6	1.0	-	20.3	-	0.7	3.1	31.6	5.7	13.5	2.3	0.9	9. Elementary occupations	
10. คนงานซึ่งมิได้จำแนกไว้ในหมวดอื่น	5.7	-	-	-	-	-	-	-	-	-	-	0.5	10. Workers not classifiable by occupation	

ตารางที่ 8 จำนวนผู้มีงานทำ จำแนกตามอาชีพ อุตสาหกรรม และเพศ กรุงเทพมหานคร (ต่อ)  
TABLE 8 EMPLOYED PERSONS BY OCCUPATION INDUSTRY AND SEX, BANGKOK METROPOLIS (Contd.)

ไตรมาสที่ 4/2556 : Quarter 4/2013

หน่วยเป็นพัน : In Thousands

อาชีพ	อุตสาหกรรม (ต่อ) Industry (Contd.)											LAST OCCUPATION
	กิจกรรมอสังหาริมทรัพย์ Real estate activities	กิจกรรมทางวิชาชีพ วิทย์และเทคโนโลยี Professional, scientific technical activities	การบริหารสนับสนุน และป้องกันประเทศ Administrative and support service activities	การบริหารราชการ ป้องกันประเทศ Public admin- istration defence	การศึกษา Education	กิจกรรมด้านสุขภาพ งานสังคมสงเคราะห์ Health and social work	ศิลปะ ความบันเทิง และนันทนาการ Art, entertainment	บริการด้านอื่นๆ Other service	งานในครัวเรือน ส่วนบุคคล Activities of household	กิจกรรมของ องค์กร Extra- territorial	ไม่ทราบ Unknown	
<b>ชาย</b>	<b>19.5</b>	<b>70.2</b>	<b>76.9</b>	<b>89.4</b>	<b>48.2</b>	<b>22.8</b>	<b>12.6</b>	<b>45.4</b>	<b>9.6</b>	<b>0.8</b>	<b>7.4</b>	<b>MALE</b>
1. ผู้บัญญัติกฎหมาย ข้าราชการระดับอาวุโส และผู้จัดการ	4.0	4.4	3.8	4.1	2.4	2.0	2.9	2.1	-	-	0.5	1. Legislators, senior officials and managers
2. ผู้ประกอบวิชาชีพด้านต่างๆ	0.7	36.6	2.5	22.8	27.2	11.1	3.5	0.3	-	-	1.6	2. Professionals
3. ผู้ประกอบวิชาชีพด้านเทคนิคสาขาต่างๆ และอาชีพที่เกี่ยวข้อง	3.5	13.8	6.4	9.8	5.7	5.2	2.4	0.9	-	-	1.3	3. Technicians and associate professionals
4. เสมียน	2.9	4.2	6.8	10.4	2.1	0.4	0.6	0.7	-	0.8	0.4	4. Clerks
5. พนักงานบริการและพนักงานในร้านค้า และตลาด	5.2	1.7	43.5	16.5	2.1	1.7	1.4	7.9	1.1	-	-	5. Service workers and shop and market sales workers
6. ผู้ปฏิบัติงานที่มีฝีมือในด้านการเกษตร และการประมง	-	1.4	1.1	2.6	1.7	-	1.1	-	-	-	-	6. Skilled agricultural and fishery workers
7. ผู้ปฏิบัติงานด้านความสามารถทางฝีมือ และธุรกิจการค้าที่เกี่ยวข้อง	1.9	3.0	3.4	1.5	0.4	0.3	-	17.5	-	-	0.7	7. Craft and related trades workers
8. ผู้ปฏิบัติการโรงงานและเครื่องจักร และผู้ปฏิบัติงานด้านการประกอบ	0.4	4.2	7.2	11.9	5.9	0.4	-	1.6	5.8	-	0.7	8. Plant and machine operators and assemblers
9. อาชีพขั้นพื้นฐานต่างๆ ในด้านการขาย และการให้บริการ	1.0	0.9	2.1	8.5	0.6	1.7	0.7	14.3	2.7	-	-	9. Elementary occupations
10. คนงานซึ่งมิได้จำแนกไว้ในหมวดอื่น	-	-	-	1.4	-	-	-	-	-	-	2.2	10. Workers not classifiable by occupation
<b>หญิง</b>	<b>27.0</b>	<b>71.2</b>	<b>63.9</b>	<b>65.4</b>	<b>80.4</b>	<b>64.2</b>	<b>13.4</b>	<b>70.6</b>	<b>59.7</b>	<b>0.9</b>	<b>12.6</b>	<b>FEMALE</b>
1. ผู้บัญญัติกฎหมาย ข้าราชการระดับอาวุโส และผู้จัดการ	6.0	4.3	5.8	7.2	2.4	2.4	0.5	6.1	-	-	1.9	1. Legislators, senior officials and managers
2. ผู้ประกอบวิชาชีพด้านต่างๆ	1.3	25.7	2.6	21.3	54.5	24.9	1.5	1.4	-	-	1.1	2. Professionals
3. ผู้ประกอบวิชาชีพด้านเทคนิคสาขาต่างๆ และอาชีพที่เกี่ยวข้อง	4.4	27.2	4.2	11.7	5.0	19.1	0.8	3.4	-	0.9	3.6	3. Technicians and associate professionals
4. เสมียน	2.6	11.2	12.7	13.6	8.3	5.7	3.4	1.1	-	-	1.8	4. Clerks
5. พนักงานบริการและพนักงานในร้านค้า และตลาด	7.5	1.6	10.3	0.6	7.1	6.6	3.3	32.1	26.5	-	-	5. Service workers and shop and market sales workers
6. ผู้ปฏิบัติงานที่มีฝีมือในด้านการเกษตร และการประมง	-	-	0.6	-	0.4	-	-	-	-	-	-	6. Skilled agricultural and fishery workers
7. ผู้ปฏิบัติงานด้านความสามารถทางฝีมือ และธุรกิจการค้าที่เกี่ยวข้อง	-	-	-	-	-	-	-	2.6	-	-	-	7. Craft and related trades workers
8. ผู้ปฏิบัติการโรงงานและเครื่องจักร และผู้ปฏิบัติงานด้านการประกอบ	-	-	-	0.2	-	0.2	1.1	-	-	-	-	8. Plant and machine operators and assemblers
9. อาชีพขั้นพื้นฐานต่างๆ ในด้านการขาย และการให้บริการ	5.3	1.3	27.4	9.3	2.8	5.3	2.8	24.0	33.2	-	0.9	9. Elementary occupations
10. คนงานซึ่งมิได้จำแนกไว้ในหมวดอื่น	-	-	0.3	1.6	-	-	-	-	-	-	3.3	10. Workers not classifiable by occupation

ตารางที่ 9 จำนวนผู้มีงานทำ จำแนกตามอาชีพ จำนวนชั่วโมงทำงานต่อสัปดาห์ การมีเวลาเหลือพอและต้องการทำงานเพิ่มขึ้น กรุงเทพมหานคร

TABLE 9 EMPLOYED PERSONS BY OCCUPATION, HOURS WORKED PER WEEK, AVAILABILITY FOR ADDITIONAL WORK , BANGKOK METROPOLIS

ไตรมาสที่ 4/2556 : Quarter 4/2013

หน่วยเป็นพัน : In Thousands

จำนวนชั่วโมงทำงาน และ การมีเวลาเหลือพอ และต้องการทำงานเพิ่มขึ้น	รวม Total	อาชีพ Occupation										HOURS WORKED, AND AVAILABILITY FOR ADDITIONAL WORK
		ผู้บัญญัติกฎหมาย และ ผู้จัดการ Legislators & Managers	วิชาชีพ ด้านต่างๆ Profes- sional Technicians	วิชาชีพ ด้านเทคนิค	เสมียน Clerks	พนักงาน บริการ Service Workers	ด้านการเกษตร และประมง Agricultural & Fishery	ด้านความ สามารถทางฝีมือ Craft & related trades	ผู้ปฏิบัติงาน โรงงานเครื่องจักร Plant & Machine operators	อาชีพพื้น ฐานต่างๆ Elementary occupations	คนงานซึ่งมิ ได้จำแนกไว้ ในหมวดอื่น Not classifiable	
ยอดรวม	3,806.2	373.0	482.3	383.7	282.3	1,055.5	33.8	402.8	483.5	299.7	9.6	TOTAL
มี	3.3	-	0.4	-	-	-	-	0.6	-	2.2	-	Available
ไม่มี	3,803.0	373.0	482.0	383.7	282.3	1,055.5	33.8	402.2	483.5	297.4	9.6	Not available
มีงานประจำแต่ไม่ได้ทำงาน	9.0	0.8	0.9	0.5	0.6	0.5	1.2	1.5	2.3	0.8	-	With job not work
มี	1.0	-	-	-	-	-	-	0.6	-	0.3	-	Available
ไม่มี	8.1	0.8	0.9	0.5	0.6	0.5	1.2	0.9	2.3	0.5	-	Not available
1-9 ชั่วโมง	3.2	0.7	0.9	-	-	0.4	-	1.3	-	-	-	1-9 hours
มี	0.4	-	0.4	-	-	-	-	-	-	-	-	Available
ไม่มี	2.8	0.7	0.5	-	-	0.4	-	1.3	-	-	-	Not available
10-19 ชั่วโมง	9.4	1.4	1.8	1.0	-	2.7	-	0.7	1.2	0.6	-	10-19 hours
มี	-	-	-	-	-	-	-	-	-	-	-	Available
ไม่มี	9.4	1.4	1.8	1.0	-	2.7	-	0.7	1.2	0.6	-	Not available
20-29 ชั่วโมง	41.0	2.9	9.4	2.1	4.3	12.8	0.8	2.9	1.1	4.8	-	20-29 hours
มี	-	-	-	-	-	-	-	-	-	-	-	Available
ไม่มี	41.0	2.9	9.4	2.1	4.3	12.8	0.8	2.9	1.1	4.8	-	Not available
30-34 ชั่วโมง	52.9	3.3	11.4	2.0	1.9	14.5	4.5	3.1	7.7	4.5	-	30-34 hours
มี	1.9	-	-	-	-	-	-	-	-	1.9	-	Available
ไม่มี	50.9	3.3	11.4	2.0	1.9	14.5	4.5	3.1	7.7	2.6	-	Not available
35-39 ชั่วโมง	181.1	12.9	65.0	24.3	21.7	38.5	2.9	1.8	7.8	6.2	-	35-39 hours
มี	-	-	-	-	-	-	-	-	-	-	-	Available
ไม่มี	181.1	12.9	65.0	24.3	21.7	38.5	2.9	1.8	7.8	6.2	-	Not available
40-49 ชั่วโมง	2,533.8	297.1	371.0	321.8	227.5	501.8	16.8	297.5	288.4	202.7	9.4	40-49 hours
มี	-	-	-	-	-	-	-	-	-	-	-	Available
ไม่มี	2,533.8	297.1	371.0	321.8	227.5	501.8	16.8	297.5	288.4	202.7	9.4	Not available
50 ชั่วโมงขึ้นไป	975.9	54.0	22.1	32.1	26.3	484.5	7.6	93.9	175.0	80.1	0.2	50 hours and over
มี	-	-	-	-	-	-	-	-	-	-	-	Available
ไม่มี	975.9	54.0	22.1	32.1	26.3	484.5	7.6	93.9	175.0	80.1	0.2	Not available

ตารางที่ 9 จำนวนผู้มีงานทำ จำแนกตามอาชีพ จำนวนชั่วโมงทำงานต่อสัปดาห์ การมีเวลาเหลือพอและต้องการทำงานเพิ่มขึ้น และเพศ กรุงเทพมหานคร  
TABLE 9 EMPLOYED PERSONS BY OCCUPATION, HOURS WORKED PER WEEK, AVAILABILITY FOR ADDITIONAL WORK AND SEX, BANGKOK METROPOLIS

ไตรมาสที่ 4/2556 : Quarter 4/2013

หน่วยเป็นพัน : In Thousands

จำนวนชั่วโมงทำงาน เพศ และ การมีเวลาเหลือพอ และต้องการทำงานเพิ่มขึ้น	รวม Total	อาชีพ Occupation										HOURS WORKED, SEX AND AVAILABILITY FOR ADDITIONAL WORK
		ผู้บัญญัติกฎหมาย และ ผู้จัดการ Legislators & Managers	วิชาชีพ ด้านต่างๆ Profes- sional	วิชาชีพ ด้านเทคนิค Technicians	เสมียน Clerks	พนักงาน บริการ Workers	ด้านการเกษตร และประมง & Fishery	ด้านความ สามารถทางฝีมือ & related trades	ผู้ปฏิบัติงาน โรงงานเครื่องจักร Plant & Machine operators	อาชีพพื้น ฐานต่างๆ Elementary occupations	คนงานซึ่งมี ได้จำแนกไว้ ในหมวดอื่น Not classifiable	
ชาย	1,927.2	215.1	243.2	158.9	87.0	435.7	25.6	293.6	356.2	108.1	3.9	MALE
มี	3.3	-	0.4	-	-	-	-	0.6	-	2.2	-	Available
ไม่มี	1,924.0	215.1	242.8	158.9	87.0	435.7	25.6	293.0	356.2	105.9	3.9	Not available
มีงานประจำแต่ไม่ได้ทำงาน	5.2	-	-	0.5	-	-	1.2	1.5	1.7	0.3	-	With job not work
มี	1.0	-	-	-	-	-	-	0.6	-	0.3	-	Available
ไม่มี	4.3	-	-	0.5	-	-	-	1.2	1.7	-	-	Not available
1-9 ชั่วโมง	0.4	-	0.4	-	-	-	-	-	-	-	-	1-9 hours
มี	0.4	-	0.4	-	-	-	-	-	-	-	-	Available
ไม่มี	-	-	-	-	-	-	-	-	-	-	-	Not available
10-19 ชั่วโมง	5.4	0.3	-	1.0	-	1.9	-	0.4	1.2	0.6	-	10-19 hours
มี	-	-	-	-	-	-	-	-	-	-	-	Available
ไม่มี	5.4	0.3	-	1.0	-	1.9	-	0.4	1.2	0.6	-	Not available
20-29 ชั่วโมง	15.6	1.4	4.1	2.1	-	3.5	0.8	1.1	1.1	1.5	-	20-29 hours
มี	-	-	-	-	-	-	-	-	-	-	-	Available
ไม่มี	15.6	1.4	4.1	2.1	-	3.5	0.8	1.1	1.1	1.5	-	Not available
30-34 ชั่วโมง	25.7	1.0	4.5	0.8	1.3	6.1	2.6	2.4	4.1	3.0	-	30-34 hours
มี	1.9	-	-	-	-	-	-	-	-	1.9	-	Available
ไม่มี	23.8	1.0	4.5	0.8	1.3	6.1	2.6	2.4	4.1	1.0	-	Not available
35-39 ชั่วโมง	90.5	7.7	31.0	12.4	9.4	18.4	2.6	1.8	7.2	-	-	35-39 hours
มี	-	-	-	-	-	-	-	-	-	-	-	Available
ไม่มี	90.5	7.7	31.0	12.4	9.4	18.4	2.6	1.8	7.2	-	-	Not available
40-49 ชั่วโมง	1,271.1	175.1	191.2	123.2	65.8	199.3	14.1	225.0	201.3	72.4	3.9	40-49 hours
มี	-	-	-	-	-	-	-	-	-	-	-	Available
ไม่มี	1,271.1	175.1	191.2	123.2	65.8	199.3	14.1	225.0	201.3	72.4	3.9	Not available
50 ชั่วโมงขึ้นไป	513.3	29.5	12.1	19.0	10.5	206.6	4.3	61.4	139.7	30.4	-	50 hours and over
มี	-	-	-	-	-	-	-	-	-	-	-	Available
ไม่มี	513.3	29.5	12.1	19.0	10.5	206.6	4.3	61.4	139.7	30.4	-	Not available
หญิง	1,879.0	157.9	239.1	224.9	195.4	619.8	8.2	109.2	127.3	191.6	5.7	FEMALE
มี	-	-	-	-	-	-	-	-	-	-	-	Available
ไม่มี	1,879.0	157.9	239.1	224.9	195.4	619.8	8.2	109.2	127.3	191.6	5.7	Not available
มีงานประจำแต่ไม่ได้ทำงาน	3.8	0.8	0.9	-	0.6	0.5	-	-	0.6	0.5	-	With job not work
มี	-	-	-	-	-	-	-	-	-	-	-	Available
ไม่มี	3.8	0.8	0.9	-	0.6	0.5	-	-	0.6	0.5	-	Not available
1-9 ชั่วโมง	2.8	0.7	0.5	-	-	0.4	-	-	-	-	-	1-9 hours
มี	-	-	-	-	-	-	-	-	-	-	-	Available
ไม่มี	2.8	0.7	0.5	-	-	0.4	-	-	-	-	-	Not available
10-19 ชั่วโมง	4.0	1.0	1.8	-	-	0.8	-	1.3	-	-	-	10-19 hours
มี	-	-	-	-	-	-	-	-	-	-	-	Available
ไม่มี	4.0	1.0	1.8	-	-	0.8	-	1.3	-	-	-	Not available
20-29 ชั่วโมง	25.4	1.5	5.3	-	4.3	9.3	-	1.8	-	3.3	-	20-29 hours
มี	-	-	-	-	-	-	-	-	-	-	-	Available
ไม่มี	25.4	1.5	5.3	-	4.3	9.3	-	1.8	-	3.3	-	Not available
30-34 ชั่วโมง	27.1	2.2	6.9	1.2	0.6	8.4	1.9	0.7	3.6	1.6	-	30-34 hours
มี	-	-	-	-	-	-	-	-	-	-	-	Available
ไม่มี	27.1	2.2	6.9	1.2	0.6	8.4	1.9	0.7	3.6	1.6	-	Not available
35-39 ชั่วโมง	90.6	5.2	34.0	11.9	12.3	20.1	0.3	-	0.6	6.2	-	35-39 hours
มี	-	-	-	-	-	-	-	-	-	-	-	Available
ไม่มี	90.6	5.2	34.0	11.9	12.3	20.1	0.3	-	0.6	6.2	-	Not available
40-49 ชั่วโมง	1,262.7	122.0	179.8	198.6	161.7	302.5	2.7	72.5	87.1	130.2	5.5	40-49 hours
มี	-	-	-	-	-	-	-	-	-	-	-	Available
ไม่มี	1,262.7	122.0	179.8	198.6	161.7	302.5	2.7	72.5	87.1	130.2	5.5	Not available
50 ชั่วโมงขึ้นไป	462.6	24.5	10.0	13.1	15.8	277.9	3.3	32.6	35.4	49.8	0.2	50 hours and over
มี	-	-	-	-	-	-	-	-	-	-	-	Available
ไม่มี	462.6	24.5	10.0	13.1	15.8	277.9	3.3	32.6	35.4	49.8	0.2	Not available

ตารางที่ 10 จำนวนผู้มีงานทำ จำแนกตามอุตสาหกรรม จำนวนชั่วโมงทำงานต่อสัปดาห์ การมีเวลาเหลือพอและต้องการทำงานเพิ่มขึ้น กรุงเทพมหานคร

TABLE 10 EMPLOYED PERSONS BY INDUSTRY, HOURS WORKED PER WEEK, AVAILABILITY FOR ADDITIONAL WORK , BANGKOK

ไตรมาสที่ 4/2556 : Quarter 4/2013

หน่วยเป็นพัน : In Thousands

จำนวนชั่วโมงทำงาน และ การมีเวลาเหลือพอ และต้องการทำงานเพิ่มขึ้น	อุตสาหกรรม Industry												HOURS WORKED, AND AVAILABILITY FOR ADDITIONAL WORK
	รวม Total	เกษตรกรรม การป่าไม้ และการประมง Agriculture	การทำเหมืองแร่ และเหมืองหิน Mining	การผลิต Manu- facturing	ไฟฟ้า ก๊าซ ไอน้ำระบบปรับ อากาศ Electricity	จัดหาน้ำ บำบัด น้ำเสียและประปา Water supply sewerage, waste	การก่อสร้าง Construction	การขายส่ง การขายปลีก การช้อปปิ้ง whole sale&retail	การขนส่ง และ สถานที่เก็บสินค้า Transportation and storage	ที่พักแรมและ บริการด้านอาหาร Accommodation and food service	ข้อมูลข่าวสาร และการสื่อสาร Information and communication	กิจกรรมการเงินและ การประกันภัย Financial intermedation	
ยอดรวม	3,806.2	28.3	1.0	701.5	9.7	7.7	182.3	911.9	320.1	453.2	96.2	162.2	TOTAL
มี	3.3	-	-	-	-	-	1.0	-	-	-	-	-	Available
ไม่มี	3,803.0	28.3	1.0	701.5	9.7	7.7	181.4	911.9	320.1	453.2	96.2	162.2	Not available
มีงานประจำแต่ไม่ได้ทำงาน	9.0	1.2	-	0.6	-	-	1.8	2.5	0.7	-	-	-	With job not work
มี	1.0	-	-	-	-	-	1.0	-	-	-	-	-	Available
ไม่มี	8.1	1.2	-	0.6	-	-	0.9	2.5	0.7	-	-	-	Not available
1-9 ชั่วโมง	3.2	-	-	1.3	-	-	-	-	-	-	-	-	1-9 hours
มี	0.4	-	-	-	-	-	-	-	-	-	-	-	Available
ไม่มี	2.8	-	-	1.3	-	-	-	-	-	-	-	-	Not available
10-19 ชั่วโมง	9.4	-	-	0.4	-	0.6	-	2.0	1.2	1.2	0.9	-	10-19 hours
มี	-	-	-	-	-	-	-	-	-	-	-	-	Available
ไม่มี	9.4	-	-	0.4	-	0.6	-	2.0	1.2	1.2	0.9	-	Not available
20-29 ชั่วโมง	41.0	1.3	-	1.2	-	-	0.5	8.0	1.0	5.7	-	1.1	20-29 hours
มี	-	-	-	-	-	-	-	-	-	-	-	-	Available
ไม่มี	41.0	1.3	-	1.2	-	-	0.5	8.0	1.0	5.7	-	1.1	Not available
30-34 ชั่วโมง	52.9	2.4	-	9.6	-	-	0.8	7.6	2.4	6.9	-	4.0	30-34 hours
มี	1.9	-	-	-	-	-	-	-	-	-	-	-	Available
ไม่มี	50.9	2.4	-	9.6	-	-	0.8	7.6	2.4	6.9	-	4.0	Not available
35-39 ชั่วโมง	181.1	1.9	-	8.2	3.6	0.5	0.8	13.0	11.7	12.4	1.2	5.0	35-39 hours
มี	-	-	-	-	-	-	-	-	-	-	-	-	Available
ไม่มี	181.1	1.9	-	8.2	3.6	0.5	0.8	13.0	11.7	12.4	1.2	5.0	Not available
40-49 ชั่วโมง	2,533.8	13.7	1.0	555.6	5.6	6.5	141.0	609.4	170.3	205.1	90.1	150.2	40-49 hours
มี	-	-	-	-	-	-	-	-	-	-	-	-	Available
ไม่มี	2,533.8	13.7	1.0	555.6	5.6	6.5	141.0	609.4	170.3	205.1	90.1	150.2	Not available
50 ชั่วโมงขึ้นไป	975.9	7.8	-	124.6	0.6	-	37.4	269.4	132.8	221.9	4.1	1.8	50 hours and over
มี	-	-	-	-	-	-	-	-	-	-	-	-	Available
ไม่มี	975.9	7.8	-	124.6	0.6	-	37.4	269.4	132.8	221.9	4.1	1.8	Not available

ตารางที่ 10 จำนวนผู้มีงานทำ จำแนกตามอุตสาหกรรม จำนวนชั่วโมงทำงานต่อสัปดาห์ การมีเวลาเหลือพอและต้องการทำงานเพิ่มขึ้น กรุงเทพมหานคร (ต่อ)

TABLE 10 EMPLOYED PERSONS BY INDUSTRY, HOURS WORKED PER WEEK, AVAILABILITY FOR ADDITIONAL WORK , BANGKOK (Contd.)

ไตรมาสที่ 4/2556 : Quarter 4/2013

หน่วยเป็นพัน : In Thousands

จำนวนชั่วโมงทำงาน และ การมีเวลาเหลือพอ และต้องการทำงานเพิ่มขึ้น	อุตสาหกรรม (ต่อ) Industry (Contd.)											HOURS WORKED, AND AVAILABILITY FOR ADDITIONAL WORK
	กิจกรรม อสังหาริมทรัพย์ Real estate activities	กิจกรรมทางวิชาชีพ วิทย์และเทคโนโลยี Professional,scientific technical activities	การบริหารสนับสนุน และป้องกันประเทศ Administrative support service activities	บริหารราชการ ป้องกันประเทศ Public admin- istration defence	การศึกษา Education	กิจกรรมด้านสุขภาพ งานสังคมสงเคราะห์ Health and social work	ศิลปะ ความบันเทิง และนันทนาการ Art, entertainment	บริการ ด้านอื่นๆ Other service	งานในครัวเรือน ส่วนบุคคล Activities of household	กิจกรรมของ องค์กร Extra- territorial	ไม่ทราบ Unknown	
ยอดรวม	46.6	141.5	140.7	154.8	128.6	86.9	26.0	116.1	69.3	1.6	20.0	TOTAL
มี	-	-	-	-	-	-	0.4	1.9	-	-	-	Available
ไม่มี	46.6	141.5	140.7	154.8	128.6	86.9	25.6	114.2	69.3	1.6	20.0	Not available
มีงานประจำแต่ไม่ได้ทำงาน	-	-	0.5	-	0.5	0.4	-	0.3	0.5	-	-	With job not work
มี	-	-	-	-	-	-	-	-	-	-	-	Available
ไม่มี	-	-	0.5	-	0.5	0.4	-	0.3	0.5	-	-	Not available
1-9 ชั่วโมง	-	-	0.7	-	0.9	-	0.4	-	-	-	-	1-9 hours
มี	-	-	-	-	-	-	0.4	-	-	-	-	Available
ไม่มี	-	-	0.7	-	0.9	-	-	-	-	-	-	Not available
10-19 ชั่วโมง	1.2	-	-	-	0.5	0.7	0.8	-	-	-	-	10-19 hours
มี	-	-	-	-	-	-	-	-	-	-	-	Available
ไม่มี	1.2	-	-	-	0.5	0.7	0.8	-	-	-	-	Not available
20-29 ชั่วโมง	1.0	1.6	-	6.2	5.1	1.6	1.8	2.3	2.5	-	-	20-29 hours
มี	-	-	-	-	-	-	-	-	-	-	-	Available
ไม่มี	1.0	1.6	-	6.2	5.1	1.6	1.8	2.3	2.5	-	-	Not available
30-34 ชั่วโมง	0.8	6.7	1.4	2.4	2.3	0.6	2.4	2.5	-	-	-	30-34 hours
มี	-	-	-	-	-	-	-	1.9	-	-	-	Available
ไม่มี	0.8	6.7	1.4	2.4	2.3	0.6	2.4	0.6	-	-	-	Not available
35-39 ชั่วโมง	0.8	4.2	1.9	61.7	33.4	13.0	3.6	3.7	0.8	-	-	35-39 hours
มี	-	-	-	-	-	-	-	-	-	-	-	Available
ไม่มี	0.8	4.2	1.9	61.7	33.4	13.0	3.6	3.7	0.8	-	-	Not available
40-49 ชั่วโมง	39.4	110.1	93.3	76.4	81.3	60.4	12.3	57.8	33.2	1.6	19.4	40-49 hours
มี	-	-	-	-	-	-	-	-	-	-	-	Available
ไม่มี	39.4	110.1	93.3	76.4	81.3	60.4	12.3	57.8	33.2	1.6	19.4	Not available
50 ชั่วโมงขึ้นไป	3.4	18.9	43.0	8.1	4.7	10.3	4.8	49.5	32.3	-	0.5	50 hours and over
มี	-	-	-	-	-	-	-	-	-	-	-	Available
ไม่มี	3.4	18.9	43.0	8.1	4.7	10.3	4.8	49.5	32.3	-	0.5	Not available

ตารางที่ 10 จำนวนผู้มีงานทำ จำแนกตามอุตสาหกรรม จำนวนชั่วโมงทำงานต่อสัปดาห์ การมีเวลาเหลือพอและต้องการทำงานเพิ่มขึ้น และเพศ กรุงเทพมหานคร

TABLE 10 EMPLOYED PERSONS BY INDUSTRY, HOURS WORKED PER WEEK, AVAILABILITY FOR ADDITIONAL WORK AND SEX, BANGKOK

ไตรมาสที่ 4/2556 : Quarter 4/2013

หน่วยเป็นพัน : In Thousands

จำนวนชั่วโมงทำงาน เพศ และ การมีเวลาเหลือพอ และต้องการทำงานเพิ่มขึ้น	รวม Total	อุตสาหกรรม Industry													HOURS WORKED, SEX AND AVAILABILITY FOR ADDITIONAL WORK
		เกษตรกรรม และการป่าไม้ และการประมง Agriculture	การทำเหมืองแร่ และเหมืองหิน Mining	การผลิต Manufacturing	ไฟฟ้า ก๊าซ ไอน้ำระบบปรับ อากาศ Electricity	การจัดหาน้ำ บำบัด น้ำเสียและประปา Water supply sewerage, waste	การก่อสร้าง Construction	การขายส่ง การขายปลีก การช้อปปิ้ง whole sale&retail	การขนส่ง และ สถานที่เก็บสินค้า Transportation and storage	ที่พักแรมและ บริการด้านอาหาร และเครื่องดื่ม Accommodation and food service	ข้อมูลข่าวสาร และการสื่อสาร Information and communication	กิจกรรมการเงินและ การประกันภัย Financial intermediation			
ชาย	1,927.2	20.6	0.4	342.6	6.0	5.3	145.7	453.4	256.6	163.2	55.8	75.0	TOTAL (MALE)		
มี	3.3	-	-	-	-	-	1.0	-	-	-	-	-	Available		
ไม่มี	1,924.0	20.6	0.4	342.6	6.0	5.3	144.7	453.4	256.6	163.2	55.8	75.0	Not available		
มีงานประจำแต่ไม่ได้ทำงาน	5.2	1.2	-	-	-	-	1.8	1.1	0.7	-	-	-	With job not work		
มี	1.0	-	-	-	-	-	1.0	-	-	-	-	-	Available		
ไม่มี	4.3	1.2	-	-	-	-	0.9	1.1	0.7	-	-	-	Not available		
1-9 ชั่วโมง	0.4	-	-	-	-	-	-	-	-	-	-	-	1-9 hours		
มี	0.4	-	-	-	-	-	-	-	-	-	-	-	Available		
ไม่มี	-	-	-	-	-	-	-	-	-	-	-	-	Not available		
10-19 ชั่วโมง	5.4	-	-	-	-	0.6	-	1.1	1.2	0.6	-	-	10-19 hours		
มี	-	-	-	-	-	-	-	-	-	-	-	-	Available		
ไม่มี	5.4	-	-	-	-	0.6	-	1.1	1.2	0.6	-	-	Not available		
20-29 ชั่วโมง	15.6	1.3	-	0.3	-	-	0.5	3.7	1.0	1.1	-	0.5	20-29 hours		
มี	-	-	-	-	-	-	-	-	-	-	-	-	Available		
ไม่มี	15.6	1.3	-	0.3	-	-	0.5	3.7	1.0	1.1	-	0.5	Not available		
30-34 ชั่วโมง	25.7	1.8	-	3.0	-	-	0.5	3.5	2.4	2.7	-	1.9	30-34 hours		
มี	1.9	-	-	-	-	-	-	-	-	-	-	-	Available		
ไม่มี	23.8	1.8	-	3.0	-	-	0.5	3.5	2.4	2.7	-	1.9	Not available		
35-39 ชั่วโมง	90.5	1.6	-	4.7	2.0	-	-	6.0	11.5	2.9	-	3.0	35-39 hours		
มี	-	-	-	-	-	-	-	-	-	-	-	-	Available		
ไม่มี	90.5	1.6	-	4.7	2.0	-	-	6.0	11.5	2.9	-	3.0	Not available		
40-49 ชั่วโมง	1,271.1	10.3	0.4	280.7	3.4	4.7	109.5	309.9	118.8	74.0	54.0	68.3	40-49 hours		
มี	-	-	-	-	-	-	-	-	-	-	-	-	Available		
ไม่มี	1,271.1	10.3	0.4	280.7	3.4	4.7	109.5	309.9	118.8	74.0	54.0	68.3	Not available		
50 ชั่วโมงขึ้นไป	513.3	4.4	-	53.9	0.6	-	33.4	128.1	121.0	82.0	1.8	1.4	50 hours and over		
มี	-	-	-	-	-	-	-	-	-	-	-	-	Available		
ไม่มี	513.3	4.4	-	53.9	0.6	-	33.4	128.1	121.0	82.0	1.8	1.4	Not available		
หญิง	1,879.0	7.7	0.6	358.9	3.7	2.4	36.7	458.6	63.5	290.0	40.4	87.2	TOTAL (FEMALE)		
มี	-	-	-	-	-	-	-	-	-	-	-	-	Available		
ไม่มี	1,879.0	7.7	0.6	358.9	3.7	2.4	36.7	458.6	63.5	290.0	40.4	87.2	Not available		
มีงานประจำแต่ไม่ได้ทำงาน	3.8	-	-	0.6	-	-	-	1.4	-	-	-	-	With job not work		
มี	-	-	-	-	-	-	-	-	-	-	-	-	Available		
ไม่มี	3.8	-	-	0.6	-	-	-	1.4	-	-	-	-	Not available		
1-9 ชั่วโมง	2.8	-	-	1.3	-	-	-	-	-	-	-	-	1-9 hours		
มี	-	-	-	-	-	-	-	-	-	-	-	-	Available		
ไม่มี	2.8	-	-	1.3	-	-	-	-	-	-	-	-	Not available		
10-19 ชั่วโมง	4.0	-	-	0.4	-	-	-	0.9	-	0.6	0.9	-	10-19 hours		
มี	-	-	-	-	-	-	-	-	-	-	-	-	Available		
ไม่มี	4.0	-	-	0.4	-	-	-	0.9	-	0.6	0.9	-	Not available		
20-29 ชั่วโมง	25.4	-	-	0.9	-	-	-	4.4	-	4.7	-	0.7	20-29 hours		
มี	-	-	-	-	-	-	-	-	-	-	-	-	Available		
ไม่มี	25.4	-	-	0.9	-	-	-	4.4	-	4.7	-	0.7	Not available		
30-34 ชั่วโมง	27.1	0.7	-	6.6	-	-	0.3	4.2	-	4.3	-	2.2	30-34 hours		
มี	-	-	-	-	-	-	-	-	-	-	-	-	Available		
ไม่มี	27.1	0.7	-	6.6	-	-	0.3	4.2	-	4.3	-	2.2	Not available		
35-39 ชั่วโมง	90.6	0.3	-	3.4	1.6	0.5	0.8	6.9	0.2	9.5	1.2	2.0	35-39 hours		
มี	-	-	-	-	-	-	-	-	-	-	-	-	Available		
ไม่มี	90.6	0.3	-	3.4	1.6	0.5	0.8	6.9	0.2	9.5	1.2	2.0	Not available		
40-49 ชั่วโมง	1,262.7	3.4	0.6	274.9	2.1	1.9	31.6	299.5	51.5	131.2	36.1	82.0	40-49 hours		
มี	-	-	-	-	-	-	-	-	-	-	-	-	Available		
ไม่มี	1,262.7	3.4	0.6	274.9	2.1	1.9	31.6	299.5	51.5	131.2	36.1	82.0	Not available		
50 ชั่วโมงขึ้นไป	462.6	3.3	-	70.8	-	-	4.0	141.3	11.8	139.9	2.3	0.4	50 hours and over		
มี	-	-	-	-	-	-	-	-	-	-	-	-	Available		
ไม่มี	462.6	3.3	-	70.8	-	-	4.0	141.3	11.8	139.9	2.3	0.4	Not available		



ตารางที่ 10 จำนวนผู้มีงานทำ จำแนกตามอุตสาหกรรม จำนวนชั่วโมงทำงานต่อสัปดาห์ การมีเวลาเหลือพอและต้องการทำงานเพิ่มขึ้น และเพศ กรุงเทพมหานคร (ต่อ)  
TABLE 10 EMPLOYED PERSONS BY INDUSTRY, HOURS WORKED PER WEEK, AVAILABILITY FOR ADDITIONAL WORK AND SEX, BANGKOK (Contd.)

ไตรมาสที่ 4/2556 : Quarter 4/2013

หน่วยเป็นพัน : In Thousands

จำนวนชั่วโมงทำงาน เพศ และ การมีเวลาเหลือพอ และต้องการทำงานเพิ่มขึ้น	อุตสาหกรรม (ต่อ) Industry (Contd.)											HOURS WORKED, SEX AND AVAILABILITY FOR ADDITIONAL WORK
	กิจกรรม อสังหาริมทรัพย์ Real estate activities	กิจกรรมทางวิชาชีพ วิทย์และเทคโนโลยี Professional, scientific technical activities	การบริหารสนับสนุน และป้องกันประเทศ Administrative support service activities	การบริหารราชการ ป้องกันประเทศ Public admin- istration defence	การศึกษา Education	กิจกรรมด้านสุขภาพ งานสังคมสงเคราะห์ Health and social work	ศิลปะ ความบันเทิง และนันทนาการ Art, entertainment	บริการด้านอื่นๆ Other service	งานในครัวเรือน ส่วนบุคคล Activities of household	กิจกรรมของ องค์กร Extra- territorial	ไม่ทราบ Unknown	
ชาย	19.5	70.2	76.9	89.4	48.2	22.8	12.6	45.4	9.6	0.8	7.4	TOTAL (MALE)
มี	-	-	-	-	-	-	0.4	1.9	-	-	-	Available
ไม่มี	19.5	70.2	76.9	89.4	48.2	22.8	12.2	43.5	9.6	0.8	7.4	Not available
มีงานประจำแต่ไม่ได้ทำงาน	-	-	-	-	-	-	-	0.3	-	-	-	With job not work
มี	-	-	-	-	-	-	-	-	-	-	-	Available
ไม่มี	-	-	-	-	-	-	-	0.3	-	-	-	Not available
1-9 ชั่วโมง	-	-	-	-	-	-	0.4	-	-	-	-	1-9 hours
มี	-	-	-	-	-	-	0.4	-	-	-	-	Available
ไม่มี	-	-	-	-	-	-	-	-	-	-	-	Not available
10-19 ชั่วโมง	0.8	-	-	-	0.2	-	0.8	-	-	-	-	10-19 hours
มี	-	-	-	-	-	-	-	-	-	-	-	Available
ไม่มี	0.8	-	-	-	0.2	-	0.8	-	-	-	-	Not available
20-29 ชั่วโมง	-	0.3	-	2.1	2.0	0.9	1.8	-	0.3	-	-	20-29 hours
มี	-	-	-	-	-	-	-	-	-	-	-	Available
ไม่มี	-	0.3	-	2.1	2.0	0.9	1.8	-	0.3	-	-	Not available
30-34 ชั่วโมง	0.8	3.0	0.8	1.3	-	0.6	1.1	2.5	-	-	-	30-34 hours
มี	-	-	-	-	-	-	-	1.9	-	-	-	Available
ไม่มี	0.8	3.0	0.8	1.3	-	0.6	1.1	0.6	-	-	-	Not available
35-39 ชั่วโมง	-	2.7	1.3	35.8	12.6	3.7	1.4	1.3	-	-	-	35-39 hours
มี	-	-	-	-	-	-	-	-	-	-	-	Available
ไม่มี	-	2.7	1.3	35.8	12.6	3.7	1.4	1.3	-	-	-	Not available
40-49 ชั่วโมง	15.2	52.4	39.6	43.6	29.8	14.4	4.4	24.3	5.8	0.8	7.1	40-49 hours
มี	-	-	-	-	-	-	-	-	-	-	-	Available
ไม่มี	15.2	52.4	39.6	43.6	29.8	14.4	4.4	24.3	5.8	0.8	7.1	Not available
50 ชั่วโมงขึ้นไป	2.8	12.0	35.1	6.7	3.5	3.1	2.8	17.0	3.5	-	0.3	50 hours and over
มี	-	-	-	-	-	-	-	-	-	-	-	Available
ไม่มี	2.8	12.0	35.1	6.7	3.5	3.1	2.8	17.0	3.5	-	0.3	Not available
หญิง	27.0	71.2	63.9	65.4	80.4	64.2	13.4	70.6	59.7	0.9	12.6	TOTAL (FEMALE)
มี	-	-	-	-	-	-	-	-	-	-	-	Available
ไม่มี	27.0	71.2	63.9	65.4	80.4	64.2	13.4	70.6	59.7	0.9	12.6	Not available
มีงานประจำแต่ไม่ได้ทำงาน	-	-	0.5	-	0.5	0.4	-	-	0.5	-	-	With job not work
มี	-	-	-	-	-	-	-	-	-	-	-	Available
ไม่มี	-	-	0.5	-	0.5	0.4	-	-	0.5	-	-	Not available
1-9 ชั่วโมง	-	-	0.7	-	0.9	-	-	-	-	-	-	1-9 hours
มี	-	-	-	-	-	-	-	-	-	-	-	Available
ไม่มี	-	-	0.7	-	0.9	-	-	-	-	-	-	Not available
10-19 ชั่วโมง	0.4	-	-	-	0.2	0.7	-	-	-	-	-	10-19 hours
มี	-	-	-	-	-	-	-	-	-	-	-	Available
ไม่มี	0.4	-	-	-	0.2	0.7	-	-	-	-	-	Not available
20-29 ชั่วโมง	1.0	1.3	-	4.2	3.2	0.6	-	2.3	2.2	-	-	20-29 hours
มี	-	-	-	-	-	-	-	-	-	-	-	Available
ไม่มี	1.0	1.3	-	4.2	3.2	0.6	-	2.3	2.2	-	-	Not available
30-34 ชั่วโมง	-	3.7	0.6	1.1	2.3	-	1.3	-	-	-	-	30-34 hours
มี	-	-	-	-	-	-	-	-	-	-	-	Available
ไม่มี	-	3.7	0.6	1.1	2.3	-	1.3	-	-	-	-	Not available
35-39 ชั่วโมง	0.8	1.5	0.5	25.9	20.8	9.3	2.2	2.4	0.8	-	-	35-39 hours
มี	-	-	-	-	-	-	-	-	-	-	-	Available
ไม่มี	0.8	1.5	0.5	25.9	20.8	9.3	2.2	2.4	0.8	-	-	Not available
40-49 ชั่วโมง	24.2	57.8	53.7	32.8	51.5	46.0	7.9	33.5	27.5	0.9	12.4	40-49 hours
มี	-	-	-	-	-	-	-	-	-	-	-	Available
ไม่มี	24.2	57.8	53.7	32.8	51.5	46.0	7.9	33.5	27.5	0.9	12.4	Not available
50 ชั่วโมงขึ้นไป	0.7	6.9	8.0	1.5	1.2	7.2	2.0	32.4	28.8	-	0.2	50 hours and over
มี	-	-	-	-	-	-	-	-	-	-	-	Available
ไม่มี	0.7	6.9	8.0	1.5	1.2	7.2	2.0	32.4	28.8	-	0.2	Not available

ตารางที่ 11 จำนวนผู้มีงานทำ จำแนกตามสถานภาพการทำงาน จำนวนชั่วโมงทำงานต่อสัปดาห์ การมีเวลาเหลือพอและต้องการทำงานเพิ่มขึ้น กรุงเทพมหานคร

TABLE 11 EMPLOYED PERSONS BY WORK STATUS, HOURS WORKED PER WEEK, AVAILABILITY FOR ADDITIONAL WORK , BANGKOK METROPOLIS

ไตรมาสที่ 4/2556 : Quarter 4/2013

หน่วยเป็นพัน : In Thousands

จำนวนชั่วโมงทำงาน และ การมีเวลาเหลือพอ และต้องการทำงานเพิ่มขึ้น	รวม Total	สถานภาพการทำงาน Work Status					ช่วยธุรกิจ ครอบครัว Unpaid Family Worker	การรวมกลุ่ม Members of Producers' Cooperatives	HOURS WORKED, AND AVAILABILITY FOR ADDITIONAL WORK
		นายจ้าง Employer	ลูกจ้างรัฐบาล Government Employee	ลูกจ้างเอกชน Private Employee	ทำงานส่วนตัว Own Account Worker				
ยอดรวม	3,806.2	226.0	343.2	2,060.2	874.9	301.9	-	TOTAL	
มี	3.3	-	-	1.3	1.9	-	-	Available	
ไม่มี	3,803.0	226.0	343.2	2,058.9	873.0	301.9	-	Not available	
มีงานประจำแต่ไม่ได้ทำงาน	9.0	0.8	0.3	5.9	2.0	-	-	With job not work	
มี	1.0	-	-	1.0	-	-	-	Available	
ไม่มี	8.1	0.8	0.3	5.0	2.0	-	-	Not available	
1-9 ชั่วโมง	3.2	0.7	0.4	0.9	0.6	0.7	-	1-9 hours	
มี	0.4	-	-	0.4	-	-	-	Available	
ไม่มี	2.8	0.7	0.4	0.5	0.6	0.7	-	Not available	
10-19 ชั่วโมง	9.4	0.3	0.7	2.3	5.8	0.2	-	10-19 hours	
มี	-	-	-	-	-	-	-	Available	
ไม่มี	9.4	0.3	0.7	2.3	5.8	0.2	-	Not available	
20-29 ชั่วโมง	41.0	1.4	15.3	8.4	12.0	3.9	-	20-29 hours	
มี	-	-	-	-	-	-	-	Available	
ไม่มี	41.0	1.4	15.3	8.4	12.0	3.9	-	Not available	
30-34 ชั่วโมง	52.9	4.0	3.7	17.0	18.0	10.1	-	30-34 hours	
มี	1.9	-	-	-	1.9	-	-	Available	
ไม่มี	50.9	4.0	3.7	17.0	16.1	10.1	-	Not available	
35-39 ชั่วโมง	181.1	5.8	122.8	17.4	27.9	7.2	-	35-39 hours	
มี	-	-	-	-	-	-	-	Available	
ไม่มี	181.1	5.8	122.8	17.4	27.9	7.2	-	Not available	
40-49 ชั่วโมง	2,533.8	143.5	181.0	1,741.7	345.9	121.7	-	40-49 hours	
มี	-	-	-	-	-	-	-	Available	
ไม่มี	2,533.8	143.5	181.0	1,741.7	345.9	121.7	-	Not available	
50 ชั่วโมงขึ้นไป	975.9	69.6	19.1	266.6	462.6	158.0	-	50 hours and over	
มี	-	-	-	-	-	-	-	Available	
ไม่มี	975.9	69.6	19.1	266.6	462.6	158.0	-	Not available	

ตารางที่ 11 จำนวนผู้มีงานทำ จำแนกตามสถานภาพการทำงาน จำนวนชั่วโมงทำงานต่อสัปดาห์ การมีเวลาเหลือพอและต้องการทำงานเพิ่มขึ้น และเพศ กรุงเทพมหานคร  
TABLE 11 EMPLOYED PERSONS BY WORK STATUS, HOURS WORKED PER WEEK, AVAILABILITY FOR ADDITIONAL WORK AND SEX, BANGKOK METROPOLIS

ไตรมาสที่ 4/2556 : Quarter 4/2013

หน่วยเป็นพัน : In Thousands

จำนวนชั่วโมงทำงาน เพศ และ การมีเวลาเหลือพอ และต้องการทำงานเพิ่มขึ้น	รวม Total	สถานภาพการทำงาน Work Status						การรวมกลุ่ม Members of Producers' Cooperatives	HOURS WORKED, SEX AND AVAILABILITY FOR ADDITIONAL WORK
		นายจ้าง Employer	ลูกจ้างรัฐบาล Government Employee	ลูกจ้างเอกชน Private Employee	ทำงานส่วนตัว Own Account Worker	ช่วยธุรกิจ ครอบครัว Unpaid Family Worker			
<b>ชาย</b>	1,927.2	150.1	174.1	995.0	517.6	90.5	-	<b>MALE</b>	
มี	3.3	-	-	1.3	1.9	-	-	Available	
ไม่มี	1,924.0	150.1	174.1	993.6	515.7	90.5	-	Not available	
มีงานประจำแต่ไม่ได้ทำงาน	5.2	-	0.3	3.4	1.6	-	-	With job not work	
มี	1.0	-	-	1.0	-	-	-	Available	
ไม่มี	4.3	-	0.3	2.4	1.6	-	-	Not available	
1-9 ชั่วโมง	0.4	-	-	0.4	-	-	-	1-9 hours	
มี	0.4	-	-	0.4	-	-	-	Available	
ไม่มี	-	-	-	-	-	-	-	Not available	
10-19 ชั่วโมง	5.4	0.3	-	0.9	4.2	-	-	10-19 hours	
มี	-	-	-	-	-	-	-	Available	
ไม่มี	5.4	0.3	-	0.9	4.2	-	-	Not available	
20-29 ชั่วโมง	15.6	0.9	6.0	2.2	6.5	-	-	20-29 hours	
มี	-	-	-	-	-	-	-	Available	
ไม่มี	15.6	0.9	6.0	2.2	6.5	-	-	Not available	
30-34 ชั่วโมง	25.7	2.9	1.9	6.9	9.7	4.4	-	30-34 hours	
มี	1.9	-	-	-	1.9	-	-	Available	
ไม่มี	23.8	2.9	1.9	6.9	7.8	4.4	-	Not available	
35-39 ชั่วโมง	90.5	3.6	64.9	6.2	12.8	3.0	-	35-39 hours	
มี	-	-	-	-	-	-	-	Available	
ไม่มี	90.5	3.6	64.9	6.2	12.8	3.0	-	Not available	
40-49 ชั่วโมง	1,271.1	108.3	89.6	828.9	204.0	40.3	-	40-49 hours	
มี	-	-	-	-	-	-	-	Available	
ไม่มี	1,271.1	108.3	89.6	828.9	204.0	40.3	-	Not available	
50 ชั่วโมงขึ้นไป	513.3	34.0	11.4	146.2	278.9	42.8	-	50 hours and over	
มี	-	-	-	-	-	-	-	Available	
ไม่มี	513.3	34.0	11.4	146.2	278.9	42.8	-	Not available	
<b>หญิง</b>	1,879.0	75.9	169.2	1,065.3	357.3	211.4	-	<b>FEMALE</b>	
มี	-	-	-	-	-	-	-	Available	
ไม่มี	1,879.0	75.9	169.2	1,065.3	357.3	211.4	-	Not available	
มีงานประจำแต่ไม่ได้ทำงาน	3.8	0.8	-	2.6	0.5	-	-	With job not work	
มี	-	-	-	-	-	-	-	Available	
ไม่มี	3.8	0.8	-	2.6	0.5	-	-	Not available	
1-9 ชั่วโมง	2.8	0.7	0.4	0.5	0.6	0.7	-	1-9 hours	
มี	-	-	-	-	-	-	-	Available	
ไม่มี	2.8	0.7	0.4	0.5	0.6	0.7	-	Not available	
10-19 ชั่วโมง	4.0	-	0.7	1.5	1.6	0.2	-	10-19 hours	
มี	-	-	-	-	-	-	-	Available	
ไม่มี	4.0	-	0.7	1.5	1.6	0.2	-	Not available	
20-29 ชั่วโมง	25.4	0.5	9.3	6.2	5.5	3.9	-	20-29 hours	
มี	-	-	-	-	-	-	-	Available	
ไม่มี	25.4	0.5	9.3	6.2	5.5	3.9	-	Not available	
30-34 ชั่วโมง	27.1	1.1	1.8	10.2	8.3	5.7	-	30-34 hours	
มี	-	-	-	-	-	-	-	Available	
ไม่มี	27.1	1.1	1.8	10.2	8.3	5.7	-	Not available	
35-39 ชั่วโมง	90.6	2.1	57.9	11.2	15.1	4.2	-	35-39 hours	
มี	-	-	-	-	-	-	-	Available	
ไม่มี	90.6	2.1	57.9	11.2	15.1	4.2	-	Not available	
40-49 ชั่วโมง	1,262.7	35.2	91.5	912.7	142.0	81.4	-	40-49 hours	
มี	-	-	-	-	-	-	-	Available	
ไม่มี	1,262.7	35.2	91.5	912.7	142.0	81.4	-	Not available	
50 ชั่วโมงขึ้นไป	462.6	35.5	7.7	120.4	183.7	115.2	-	50 hours and over	
มี	-	-	-	-	-	-	-	Available	
ไม่มี	462.6	35.5	7.7	120.4	183.7	115.2	-	Not available	

ตารางที่ 12 จำนวนผู้มีงานทำ จำแนกตามกลุ่มอายุ จำนวนชั่วโมงทำงานต่อสัปดาห์ การมีเวลาเหลือพอและต้องการทำงานเพิ่มขึ้น กรุงเทพมหานคร

TABLE 12 EMPLOYED PERSONS BY AGE GROUP, HOURS WORKED PER WEEK, AVAILABILITY FOR ADDITIONAL WORK , BANGKOK METROPOLIS

ไตรมาสที่ 4/2556 : Quarter 4/2013

หน่วยเป็นพัน : In Thousands

จำนวนชั่วโมงทำงาน เพศ และ การมีเวลาเหลือพอ และต้องการทำงานเพิ่มขึ้น	รวม Total	กลุ่มอายุ Age Group								HOURS WORKED, AND AVAILABILITY FOR ADDITIONAL WORK
		15-19	20-24	25-29	30-34	35-39	40-49	50-59	>= 60	
ยอดรวม	3,806.2	49.8	169.4	315.5	516.0	681.7	1,164.7	711.0	198.3	TOTAL
มี	3.3	0.4	-	0.3	1.9	-	-	0.6	-	Available
ไม่มี	3,803.0	49.4	169.4	315.2	514.0	681.7	1,164.7	710.3	198.3	Not available
มีงานประจำแต่ไม่ได้ทำงาน	9.0	-	0.3	0.7	1.8	1.1	3.5	0.6	1.0	With job not work
มี	1.0	-	-	0.3	-	-	-	0.6	-	Available
ไม่มี	8.1	-	0.3	0.4	1.8	1.1	3.5	-	1.0	Not available
1-9 ชั่วโมง	3.2	0.4	-	-	0.6	0.7	1.5	-	-	1-9 hours
มี	0.4	0.4	-	-	-	-	-	-	-	Available
ไม่มี	2.8	-	-	-	0.6	0.7	1.5	-	-	Not available
10-19 ชั่วโมง	9.4	0.6	0.2	0.2	0.3	0.9	3.1	3.1	1.0	10-19 hours
มี	-	-	-	-	-	-	-	-	-	Available
ไม่มี	9.4	0.6	0.2	0.2	0.3	0.9	3.1	3.1	1.0	Not available
20-29 ชั่วโมง	41.0	0.3	0.4	3.0	2.6	10.6	9.9	10.6	3.6	20-29 hours
มี	-	-	-	-	-	-	-	-	-	Available
ไม่มี	41.0	0.3	0.4	3.0	2.6	10.6	9.9	10.6	3.6	Not available
30-34 ชั่วโมง	52.9	1.7	1.5	1.6	8.4	11.5	8.8	14.0	5.5	30-34 hours
มี	1.9	-	-	-	1.9	-	-	-	-	Available
ไม่มี	50.9	1.7	1.5	1.6	6.4	11.5	8.8	14.0	5.5	Not available
35-39 ชั่วโมง	181.1	1.0	2.6	14.0	25.7	29.5	48.4	53.4	6.5	35-39 hours
มี	-	-	-	-	-	-	-	-	-	Available
ไม่มี	181.1	1.0	2.6	14.0	25.7	29.5	48.4	53.4	6.5	Not available
40-49 ชั่วโมง	2,533.8	36.5	134.3	244.4	373.4	459.3	772.1	415.6	98.3	40-49 hours
มี	-	-	-	-	-	-	-	-	-	Available
ไม่มี	2,533.8	36.5	134.3	244.4	373.4	459.3	772.1	415.6	98.3	Not available
50 ชั่วโมงขึ้นไป	975.9	9.4	30.2	51.5	103.2	168.1	317.4	213.7	82.4	50 hours and over
มี	-	-	-	-	-	-	-	-	-	Available
ไม่มี	975.9	9.4	30.2	51.5	103.2	168.1	317.4	213.7	82.4	Not available

ตารางที่ 12 จำนวนผู้มีงานทำ จำแนกตามกลุ่มอายุ จำนวนชั่วโมงทำงานต่อสัปดาห์ การมีเวลาเหลือพอและต้องการทำงานเพิ่มขึ้น และเพศ กรุงเทพมหานคร  
TABLE 12 EMPLOYED PERSONS BY AGE GROUP, HOURS WORKED PER WEEK, AVAILABILITY FOR ADDITIONAL WORK AND SEX, BANGKOK METROPOLIS

ไตรมาสที่ 4/2556 : Quarter 4/2013

หน่วยเป็นพัน : In Thousands

จำนวนชั่วโมงทำงาน เพศ และ การมีเวลาเหลือพอ และต้องการทำงานเพิ่มขึ้น	รวม Total	กลุ่มอายุ Age Group								HOURS WORKED, SEX AND AVAILABILITY FOR ADDITIONAL WORK
		15-19	20-24	25-29	30-34	35-39	40-49	50-59	>= 60	
<b>ชาย</b>	1,927.2	29.1	87.9	149.8	247.1	328.0	588.7	392.9	103.7	<b>TOTAL(MALE)</b>
มี	3.3	0.4	-	0.3	1.9	-	-	0.6	-	Available
ไม่มี	1,924.0	28.7	87.9	149.5	245.2	328.0	588.7	392.3	103.7	Not available
มีงานประจำแต่ไม่ได้ทำงาน	5.2	-	0.3	0.3	0.6	0.3	2.5	0.6	0.6	With job not work
มี	1.0	-	-	0.3	-	-	-	0.6	-	Available
ไม่มี	4.3	-	0.3	-	0.6	0.3	2.5	-	0.6	Not available
1-9 ชั่วโมง	0.4	0.4	-	-	-	-	-	-	-	1-9 hours
มี	0.4	0.4	-	-	-	-	-	-	-	Available
ไม่มี	-	-	-	-	-	-	-	-	-	Not available
10-19 ชั่วโมง	5.4	-	0.2	-	0.3	-	2.9	1.7	0.3	10-19 hours
มี	-	-	-	-	-	-	-	-	-	Available
ไม่มี	5.4	-	0.2	-	0.3	-	2.9	1.7	0.3	Not available
20-29 ชั่วโมง	15.6	0.3	0.4	2.2	1.0	3.2	2.0	4.5	2.0	20-29 hours
มี	-	-	-	-	-	-	-	-	-	Available
ไม่มี	15.6	0.3	0.4	2.2	1.0	3.2	2.0	4.5	2.0	Not available
30-34 ชั่วโมง	25.7	0.6	0.4	0.2	6.2	3.0	5.1	6.9	3.3	30-34 hours
มี	1.9	-	-	-	1.9	-	-	-	-	Available
ไม่มี	23.8	0.6	0.4	0.2	4.3	3.0	5.1	6.9	3.3	Not available
35-39 ชั่วโมง	90.5	0.8	0.7	7.7	9.1	13.8	24.5	30.2	3.8	35-39 hours
มี	-	-	-	-	-	-	-	-	-	Available
ไม่มี	90.5	0.8	0.7	7.7	9.1	13.8	24.5	30.2	3.8	Not available
40-49 ชั่วโมง	1,271.1	20.5	68.0	115.3	177.5	225.4	376.0	231.4	56.9	40-49 hours
มี	-	-	-	-	-	-	-	-	-	Available
ไม่มี	1,271.1	20.5	68.0	115.3	177.5	225.4	376.0	231.4	56.9	Not available
50 ชั่วโมงขึ้นไป	513.3	6.5	18.0	24.1	52.5	82.2	175.8	117.6	36.8	50 hours and over
มี	-	-	-	-	-	-	-	-	-	Available
ไม่มี	513.3	6.5	18.0	24.1	52.5	82.2	175.8	117.6	36.8	Not available
<b>หญิง</b>	1,879.0	20.7	81.5	165.6	268.8	353.7	575.9	318.0	94.6	<b>TOTAL(FEMALE)</b>
มี	-	-	-	-	-	-	-	-	-	Available
ไม่มี	1,879.0	20.7	81.5	165.6	268.8	353.7	575.9	318.0	94.6	Not available
มีงานประจำแต่ไม่ได้ทำงาน	3.8	-	-	0.4	1.2	0.8	1.0	-	0.5	With job not work
มี	-	-	-	-	-	-	-	-	-	Available
ไม่มี	3.8	-	-	0.4	1.2	0.8	1.0	-	0.5	Not available
1-9 ชั่วโมง	2.8	-	-	-	0.6	0.7	1.5	-	-	1-9 hours
มี	-	-	-	-	-	-	-	-	-	Available
ไม่มี	2.8	-	-	-	0.6	0.7	1.5	-	-	Not available
10-19 ชั่วโมง	4.0	0.6	-	0.2	-	0.9	0.2	1.4	0.7	10-19 hours
มี	-	-	-	-	-	-	-	-	-	Available
ไม่มี	4.0	0.6	-	0.2	-	0.9	0.2	1.4	0.7	Not available
20-29 ชั่วโมง	25.4	-	-	0.8	1.6	7.4	7.9	6.1	1.6	20-29 hours
มี	-	-	-	-	-	-	-	-	-	Available
ไม่มี	25.4	-	-	0.8	1.6	7.4	7.9	6.1	1.6	Not available
30-34 ชั่วโมง	27.1	1.1	1.1	1.4	2.1	8.5	3.7	7.1	2.2	30-34 hours
มี	-	-	-	-	-	-	-	-	-	Available
ไม่มี	27.1	1.1	1.1	1.4	2.1	8.5	3.7	7.1	2.2	Not available
35-39 ชั่วโมง	90.6	0.2	1.8	6.4	16.7	15.7	24.0	23.2	2.7	35-39 hours
มี	-	-	-	-	-	-	-	-	-	Available
ไม่มี	90.6	0.2	1.8	6.4	16.7	15.7	24.0	23.2	2.7	Not available
40-49 ชั่วโมง	1,262.7	16.0	66.3	129.1	195.9	233.9	396.1	184.2	41.4	40-49 hours
มี	-	-	-	-	-	-	-	-	-	Available
ไม่มี	1,262.7	16.0	66.3	129.1	195.9	233.9	396.1	184.2	41.4	Not available
50 ชั่วโมงขึ้นไป	462.6	2.9	12.3	27.4	50.8	85.9	141.6	96.1	45.6	50 hours and over
มี	-	-	-	-	-	-	-	-	-	Available
ไม่มี	462.6	2.9	12.3	27.4	50.8	85.9	141.6	96.1	45.6	Not available

ตารางที่ 13 จำนวนผู้ว่างงาน ที่หางานทำ จำแนกตามระยะเวลาที่หางานทำ ระดับการศึกษาที่สำเร็จ กรุงเทพมหานคร

TABLE 13 UNEMPLOYED PERSONS, SEEKING JOP BY DURATION OF SEEKING JOP, LEVEL OF EDUCATIONAL ATTAINMENT, BANGKOK METROPOLIS

ไตรมาสที่ 4/2556 : Quarter 4/2013

หน่วยเป็นคน : Person

ระดับการศึกษาที่สำเร็จ	รวม Total	ระยะเวลาที่หางานทำ Duration of seeking jop						ไม่ทราบ Unknown	LEVEL OF EDUCATIONAL ATTAINMENT
		< 1 เดือน Month	1 - 2.9 เดือน Months	3 - 5.9 เดือน Months	6 - 8.9 เดือน Months	9 - 11.9 เดือน Months	>=12 เดือน Months		
ยอดรวม	6,098	4,136	1,741	-	-	-	220	-	TOTAL
1.ไม่มีการศึกษา	-	-	-	-	-	-	-	-	No education
2.ต่ำกว่าประถมศึกษา	-	-	-	-	-	-	-	-	Less than Elementary
3.ประถมศึกษา	772	-	552	-	-	-	220	-	Elementary
4.มัธยมศึกษาตอนต้น	1,659	1,047	612	-	-	-	-	-	Lower Secondary
5.มัธยมศึกษาตอนปลาย	918	918	-	-	-	-	-	-	Upper Secondary Level
สายสามัญ	-	-	-	-	-	-	-	-	General/Academic
สายอาชีวศึกษา	918	918	-	-	-	-	-	-	Vocational
สายวิชาการศึกษา	-	-	-	-	-	-	-	-	Teacher Training
6.อุดมศึกษา	2,748	2,171	577	-	-	-	-	-	Higher Level
สายวิชาการ	2,748	2,171	577	-	-	-	-	-	Academic
สายวิชาชีพ	-	-	-	-	-	-	-	-	Higher Technical Education
สายวิชาการศึกษา	-	-	-	-	-	-	-	-	Teacher Training
7.อื่นๆ <sup>1/</sup>	-	-	-	-	-	-	-	-	Others <sup>1/</sup>
8.ไม่ทราบ	-	-	-	-	-	-	-	-	Unknown

1/ รวมอาชีวะระยะสั้น 1/ Including Short Course Vocational

ตารางที่ 13 จำนวนผู้ว่างงาน ที่หางานทำ จำแนกตามระยะเวลาที่หางานทำ ระดับการศึกษาที่สำเร็จ และเพศ กรุงเทพมหานคร

TABLE 13 UNEMPLOYED PERSONS, SEEKING JOP BY DURATION OF SEEKING JOP, LEVEL OF EDUCATIONAL ATTAINMENT AND SEX, BANGKOK METROPOLIS

ไตรมาสที่ 4/2556 : Quarter 4/2013

หน่วยเป็นคน : Person

ระดับการศึกษาที่สำเร็จ	รวม Total	ระยะเวลาที่หางานทำ Duration of seeking jop						ไม่ทราบ Unknown	LEVEL OF EDUCATIONAL ATTAINMENT
		< 1 เดือน Month	1 - 2.9 เดือน Months	3 - 5.9 เดือน Months	6 - 8.9 เดือน Months	9 - 11.9 เดือน Months	>=12 เดือน Months		
<b>ชาย</b>	<b>2,325</b>	<b>1,137</b>	<b>967</b>	-	-	-	<b>220</b>	-	<b>MALE</b>
ไม่มีการศึกษา	-	-	-	-	-	-	-	-	No education
ต่ำกว่าประถมศึกษา	-	-	-	-	-	-	-	-	Less than Elementary
ประถมศึกษา	220	-	-	-	-	-	220	-	Elementary
มัธยมศึกษาตอนต้น	612	-	612	-	-	-	-	-	Lower Secondary
<b>มัธยมศึกษาตอนปลาย</b>	-	-	-	-	-	-	-	-	<b>Upper Secondary Level</b>
สายสามัญ	-	-	-	-	-	-	-	-	General/Academic
สายอาชีพศึกษา	-	-	-	-	-	-	-	-	Vocational
สายวิชาการศึกษา	-	-	-	-	-	-	-	-	Teacher Training
<b>อุดมศึกษา</b>	<b>1,492</b>	<b>1,137</b>	<b>355</b>	-	-	-	-	-	<b>Higher Level</b>
สายวิชาการ	1,492	1,137	355	-	-	-	-	-	Academic
สายวิชาชีพ	-	-	-	-	-	-	-	-	Higher Technical Education
สายวิชาการศึกษา	-	-	-	-	-	-	-	-	Teacher Training
อื่นๆ <sup>1/</sup>	-	-	-	-	-	-	-	-	Others <sup>1/</sup>
ไม่ทราบ	-	-	-	-	-	-	-	-	Unknown
<b>หญิง</b>	<b>3,773</b>	<b>2,999</b>	<b>774</b>	-	-	-	-	-	<b>FEMALE</b>
ไม่มีการศึกษา	-	-	-	-	-	-	-	-	No education
ต่ำกว่าประถมศึกษา	-	-	-	-	-	-	-	-	Less than Elementary
ประถมศึกษา	552	-	552	-	-	-	-	-	Elementary
มัธยมศึกษาตอนต้น	1,047	1,047	-	-	-	-	-	-	Lower Secondary
<b>มัธยมศึกษาตอนปลาย</b>	<b>918</b>	<b>918</b>	-	-	-	-	-	-	<b>Upper Secondary Level</b>
สายสามัญ	-	-	-	-	-	-	-	-	General/Academic
สายอาชีพศึกษา	918	918	-	-	-	-	-	-	Vocational
สายวิชาการศึกษา	-	-	-	-	-	-	-	-	Teacher Training
<b>อุดมศึกษา</b>	<b>1,256</b>	<b>1,034</b>	<b>222</b>	-	-	-	-	-	<b>Higher Level</b>
สายวิชาการ	1,256	1,034	222	-	-	-	-	-	Academic
สายวิชาชีพ	-	-	-	-	-	-	-	-	Higher Technical Education
สายวิชาการศึกษา	-	-	-	-	-	-	-	-	Teacher Training
อื่นๆ <sup>1/</sup>	-	-	-	-	-	-	-	-	Others <sup>1/</sup>
ไม่ทราบ	-	-	-	-	-	-	-	-	Unknown

1/ รวมอาชีพระยะสั้น 1/ Including Short Course Vocational

ตารางที่ 14 จำนวนผู้ว่างงานที่เคยทำงานมาก่อน จำแนกตามอาชีพที่ทำครั้งสุดท้าย อุตสาหกรรมที่ทำครั้งสุดท้าย กรุงเทพมหานคร

TABLE 14 UNEMPLOYED PERSONS, EVER WORKED BY LAST OCCUPATION, LAST INDUSTRY, BANGKOK METROPOLIS

ไตรมาสที่ 4/2556 : Quarter 4/2013

หน่วยเป็น คน : Person

อาชีพที่ทำครั้งสุดท้าย	อุตสาหกรรมที่ทำครั้งสุดท้าย Last Industry												LAST OCCUPATION
	รวม	เกษตรกรรม	การทำเหมืองแร่	การผลิตไฟฟ้า ก๊าซ	จัดหาน้ำ ป่าต้นน้ำเสีย	การก่อสร้าง	การขายส่ง	การขายส่ง และสถานที่เก็บสินค้า	ที่พักแรมและ	ข้อมูลข่าวสาร	การเงินและ		
	การป่าไม้	เหมืองหิน	ไอน้ำระบบปรับ	และประปา	การขายปลีก	สถานที่เก็บสินค้า	บริการด้านอาหาร	และการสื่อสาร	การประกันภัย				
	และการประมง	และเหมืองหิน	Manu- facturing	อากาศ	Water supply sewerage, waste	Construction	การช้อปปิ้ง	Transportation	Accommodation	Information	Financial intermedation		
Total	Agriculture	Mining	Electricity			whole sale&retail	and storage	food service	and communication	intermedation			
ยอดรวม	16,191	639	351	1,428	-	-	-	3,820	468	2,440	484	1,337	TOTAL
1. ผู้บัญญัติกฎหมาย ข้าราชการระดับอาวุโส และผู้จัดการ	355	-	-	-	-	-	-	355	-	-	-	-	1. Legislators, senior officials and managers
2. ผู้ประกอบวิชาชีพด้านต่างๆ	717	-	-	-	-	-	-	-	-	-	-	-	2. Professionals
3. ผู้ประกอบวิชาชีพด้านเทคนิคสาขาต่างๆ และอาชีพที่เกี่ยวข้อง	603	-	351	-	-	-	-	252	-	-	-	-	3. Technicians and associate professionals
4. เสมียน	2,176	-	-	-	-	-	-	-	-	-	484	1,337	4. Clerks
5. พนักงานบริการและพนักงานในร้านค้า และตลาด	3,524	-	-	198	-	-	-	681	-	1,827	-	-	5. Service workers and shop and market sales workers
6. ผู้ปฏิบัติงานที่มีฝีมือในด้านการเกษตร และการประมง	1,213	639	-	-	-	-	-	-	-	-	-	-	6. Skilled agricultural and fishery workers
7. ผู้ปฏิบัติงานด้านความสามารถทางฝีมือ และธุรกิจการค้าที่เกี่ยวข้อง	2,084	-	-	655	-	-	-	1,429	-	-	-	-	7. Craft and related trades workers
8. ผู้ปฏิบัติการโรงงานและเครื่องจักร และผู้ปฏิบัติงานด้านการประกอบ	4,222	-	-	574	-	-	-	749	468	612	-	-	8. Plant and machine operators and assemblers
9. อาชีพขั้นพื้นฐานต่างๆ ในด้านการขาย และการให้บริการ	354	-	-	-	-	-	-	354	-	-	-	-	9. Elementary occupations
10. คนงานซึ่งมิได้จำแนกไว้ในหมวดอื่น	943	-	-	-	-	-	-	-	-	-	-	-	10. Workers not classifiable by occupation



ตารางที่ 14 จำนวนผู้ว่างงานที่เคยทำงานมาก่อน จำแนกตามอาชีพที่ทำครั้งสุดท้าย อุตสาหกรรมที่ทำครั้งสุดท้าย กรุงเทพมหานคร (ต่อ)

TABLE 14 UNEMPLOYED PERSONS, EVER WORKED BY LAST OCCUPATION, LAST INDUSTRY, BANGKOK METROPOLIS (Contd.)

ไตรมาสที่ 4/2556 : Quarter 4/2013

หน่วยเป็นคน : Person

อาชีพที่ทำครั้งสุดท้าย	อุตสาหกรรมที่ทำครั้งสุดท้าย (ต่อ) Last Industry (Contd.)											LAST OCCUPATION
	กิจกรรมอสังหาริมทรัพย์	กิจกรรมทางวิชาชีพ วิทยุและเทคนิค	การบริหารสนับสนุน และป้องกันประเทศ	บริหารราชการ ป้องกันประเทศ	การศึกษา	กิจกรรมด้านสุขภาพ งานสังคมสงเคราะห์	ศิลปะ ความบันเทิง และนันทนาการ	บริการ ด้านอื่นๆ	งานในครัวเรือน ส่วนบุคคล	กิจกรรมของ องค์กร	ไม่ทราบ	
	Real estate activities	Professional, scientific technical activities	Administrative support service activities	Public admin- istration defence	Education	Health and social work	Art, entertainment	Other service	Activities of household	Extra- territorial	Unknown	
ยอดรวม	-	717	817	-	-	-	574	1,221	598	-	1,298	TOTAL
1. ผู้บัญญัติกฎหมาย ข้าราชการระดับอาวุโส และผู้จัดการ	-	-	-	-	-	-	-	-	-	-	-	1. Legislators, senior officials and managers
2. ผู้ประกอบวิชาชีพด้านต่างๆ	-	717	-	-	-	-	-	-	-	-	-	2. Professionals
3. ผู้ประกอบวิชาชีพด้านเทคนิคสาขาต่างๆ และอาชีพที่เกี่ยวข้อง	-	-	-	-	-	-	-	-	-	-	-	3. Technicians and associate professionals
4. เสมียน	-	-	-	-	-	-	-	-	-	-	355	4. Clerks
5. พนักงานบริการและพนักงานในร้านค้า และตลาด	-	-	817	-	-	-	-	-	-	-	-	5. Service workers and shop and market sales workers
6. ผู้ปฏิบัติงานที่มีฝีมือในด้านการเกษตร และการประมง	-	-	-	-	-	-	574	-	-	-	-	6. Skilled agricultural and fishery workers
7. ผู้ปฏิบัติงานด้านความสามารถทางฝีมือ และธุรกิจการค้าที่เกี่ยวข้อง	-	-	-	-	-	-	-	-	-	-	-	7. Craft and related trades workers
8. ผู้ปฏิบัติการโรงงานและเครื่องจักร และผู้ปฏิบัติงานด้านการประกอบ	-	-	-	-	-	-	-	1,221	598	-	-	8. Plant and machine operators and assemblers
9. อาชีพขั้นพื้นฐานต่างๆ ในด้านการขาย และการให้บริการ	-	-	-	-	-	-	-	-	-	-	-	9. Elementary occupations
10. คนงานซึ่งมิได้จำแนกไว้ในหมวดอื่น	-	-	-	-	-	-	-	-	-	-	943	10. Workers not classifiable by occupation

ตารางที่ 14 จำนวนผู้ว่างงาน ที่เคยทำงานมาก่อน จำแนกตามอาชีพที่ทำครั้งสุดท้าย อุตสาหกรรมที่ทำครั้งสุดท้าย และเพศ กรุงเทพมหานคร

TABLE 14 UNEMPLOYED PERSONS, EVER WORKED BY LAST OCCUPATION, LAST INDUSTRY AND SEX, BANGKOK METROPOLIS

ไตรมาสที่ 4/2556 : Quarter 4/2013

อาชีพที่ทำครั้งสุดท้าย	รวม	อุตสาหกรรมที่ทำครั้งสุดท้าย Last Industry										ข้อมูลข่าวสารและการสื่อสาร and communication	กิจกรรมการเงินและการประกันภัย Financial intermediation	LAST OCCUPATION	
		เกษตรกรรม การป่าไม้ และการประมง Agriculture	การทำเหมืองแร่ และเหมืองหิน Mining	การผลิต Manufacturing	ไฟฟ้า ก๊าซ ไอน้ำระบบปรับอากาศ Electricity	การจัดหาน้ำ บำบัดน้ำเสีย และประปา Water supply sewerage, waste	การก่อสร้าง Construction	การขายส่ง การขายปลีก การซ่อมยานยนต์ whole sale&retail	การขนส่ง และ สถานที่เก็บสินค้า Transportation and storage	ที่พักแรมและ บริการด้านอาหาร Accommodation and food service					
<b>ชาย</b>	<b>10,807</b>	<b>639</b>	<b>351</b>	<b>1,229</b>	-	-	-	<b>2,785</b>	-	<b>1,522</b>	-	-	-	-	<b>MALE</b>
1. ผู้บัญญัติกฎหมาย ข้าราชการระดับอาวุโส และผู้จัดการ	355	-	-	-	-	-	-	355	-	-	-	-	-	-	1. Legislators, senior officials and managers
2. ผู้ประกอบวิชาชีพด้านต่างๆ	717	-	-	-	-	-	-	-	-	-	-	-	-	-	2. Professionals
3. ผู้ประกอบวิชาชีพด้านเทคนิคสาขาต่างๆ และอาชีพที่เกี่ยวข้อง	603	-	351	-	-	-	-	252	-	-	-	-	-	-	3. Technicians and associate professionals
4. เสมียน	355	-	-	-	-	-	-	-	-	-	-	-	-	-	4. Clerks
5. พนักงานบริการและพนักงานในร้านค้า และตลาด	1,726	-	-	-	-	-	-	-	-	-	-	909	-	-	5. Service workers and shop and market sales workers
6. ผู้ปฏิบัติงานที่มีฝีมือในด้านการเกษตร และการประมง	1,213	639	-	-	-	-	-	-	-	-	-	-	-	-	6. Skilled agricultural and fishery workers
7. ผู้ปฏิบัติงานด้านความสามารถทางฝีมือ และธุรกิจการค้าที่เกี่ยวข้อง	2,084	-	-	655	-	-	-	1,429	-	-	-	-	-	-	7. Craft and related trades workers
8. ผู้ปฏิบัติการโรงงานและเครื่องจักร และผู้ปฏิบัติงานด้านการประกอบ	3,754	-	-	574	-	-	-	749	-	-	-	612	-	-	8. Plant and machine operators and assemblers
9. อาชีพขั้นพื้นฐานต่างๆ ในด้านการขาย และการให้บริการ	-	-	-	-	-	-	-	-	-	-	-	-	-	-	9. Elementary occupations
10. คนงานซึ่งมิได้จำแนกไว้ในหมวดอื่น	-	-	-	-	-	-	-	-	-	-	-	-	-	-	10. Workers not classifiable by occupation
<b>หญิง</b>	<b>5,384</b>	-	-	<b>198</b>	-	-	-	<b>1,035</b>	<b>468</b>	<b>918</b>	<b>484</b>	<b>1,337</b>	<b>484</b>	<b>1,337</b>	<b>FEMALE</b>
1. ผู้บัญญัติกฎหมาย ข้าราชการระดับอาวุโส และผู้จัดการ	-	-	-	-	-	-	-	-	-	-	-	-	-	-	1. Legislators, senior officials and managers
2. ผู้ประกอบวิชาชีพด้านต่างๆ	-	-	-	-	-	-	-	-	-	-	-	-	-	-	2. Professionals
3. ผู้ประกอบวิชาชีพด้านเทคนิคสาขาต่างๆ และอาชีพที่เกี่ยวข้อง	-	-	-	-	-	-	-	-	-	-	-	-	-	-	3. Technicians and associate professionals
4. เสมียน	1,821	-	-	-	-	-	-	-	-	-	-	-	484	1,337	4. Clerks
5. พนักงานบริการและพนักงานในร้านค้า และตลาด	1,798	-	-	198	-	-	-	681	-	-	-	918	-	-	5. Service workers and shop and market sales workers
6. ผู้ปฏิบัติงานที่มีฝีมือในด้านการเกษตร และการประมง	-	-	-	-	-	-	-	-	-	-	-	-	-	-	6. Skilled agricultural and fishery workers
7. ผู้ปฏิบัติงานด้านความสามารถทางฝีมือ และธุรกิจการค้าที่เกี่ยวข้อง	-	-	-	-	-	-	-	-	-	-	-	-	-	-	7. Craft and related trades workers
8. ผู้ปฏิบัติการโรงงานและเครื่องจักร และผู้ปฏิบัติงานด้านการประกอบ	468	-	-	-	-	-	-	-	-	468	-	-	-	-	8. Plant and machine operators and assemblers
9. อาชีพขั้นพื้นฐานต่างๆ ในด้านการขาย และการให้บริการ	354	-	-	-	-	-	-	354	-	-	-	-	-	-	9. Elementary occupations
10. คนงานซึ่งมิได้จำแนกไว้ในหมวดอื่น	943	-	-	-	-	-	-	-	-	-	-	-	-	-	10. Workers not classifiable by occupation

ตารางที่ 14 จำนวนผู้ว่างงานที่เคยทำงานมาก่อน จำแนกตามอาชีพที่ทำครั้งสุดท้าย อุตสาหกรรมที่ทำครั้งสุดท้าย และเพศ กรุงเทพมหานคร (ต่อ)  
TABLE 14 UNEMPLOYED PERSONS, EVER WORKED BY LAST OCCUPATION, LAST INDUSTRY AND SEX, BANGKOK METROPOLIS (Contd.)

ไตรมาสที่ 4/2556 : Quarter 4/2013

อาชีพที่ทำครั้งสุดท้าย	อุตสาหกรรมที่ทำครั้งสุดท้าย (ต่อ) Last Industry (Contd.)											LAST OCCUPATION
	กิจกรรมอสังหาริมทรัพย์ Real estate activities	กิจกรรมทางวิชาชีพวิทย์และเทคโนโลยี Professional, scientific technical activities	การบริหารสนับสนุนและป้องกันประเทศ Administrative and support service activities	การบริหารราชการป้องกันประเทศ Public administration defence	การศึกษา Education	กิจกรรมด้านสุขภาพงานสังคมสงเคราะห์ Health and social work	ศิลปะ ความบันเทิงและนันทนาการ Art, entertainment	บริการด้านอื่นๆ Other service	งานในครัวเรือนส่วนบุคคล Activities of household	กิจกรรมขององค์กร Extra-territorial	ไม่ทราบ Unknown	
<b>ชาย</b>	-	717	817	-	-	-	574	1,221	598	-	355	<b>MALE</b>
1. ผู้บัญญัติกฎหมาย ข้าราชการระดับอาวุโสและผู้จัดการ	-	-	-	-	-	-	-	-	-	-	-	1. Legislators, senior officials and managers
2. ผู้ประกอบวิชาชีพด้านต่างๆ	-	717	-	-	-	-	-	-	-	-	-	2. Professionals
3. ผู้ประกอบวิชาชีพด้านเทคนิคสาขาต่างๆ และอาชีพที่เกี่ยวข้อง	-	-	-	-	-	-	-	-	-	-	-	3. Technicians and associate professionals
4. เสมียน	-	-	-	-	-	-	-	-	-	-	355	4. Clerks
5. พนักงานบริการและพนักงานในร้านค้าและตลาด	-	-	817	-	-	-	-	-	-	-	-	5. Service workers and shop and market sales workers
6. ผู้ปฏิบัติงานที่มีฝีมือในด้านการเกษตรและการประมง	-	-	-	-	-	-	574	-	-	-	-	6. Skilled agricultural and fishery workers
7. ผู้ปฏิบัติงานด้านความสามารถทางฝีมือและธุรกิจการค้าที่เกี่ยวข้อง	-	-	-	-	-	-	-	-	-	-	-	7. Craft and related trades workers
8. ผู้ปฏิบัติการโรงงานและเครื่องจักรและผู้ปฏิบัติงานด้านการประกอบ	-	-	-	-	-	-	-	1,221	598	-	-	8. Plant and machine operators and assemblers
9. อาชีพขั้นพื้นฐานต่างๆ ในด้านการขายและการให้บริการ	-	-	-	-	-	-	-	-	-	-	-	9. Elementary occupations
10. คนงานซึ่งมิได้จำแนกไว้ในหมวดอื่น	-	-	-	-	-	-	-	-	-	-	-	10. Workers not classifiable by occupation
<b>หญิง</b>	-	-	-	-	-	-	-	-	-	-	943	<b>FEMALE</b>
1. ผู้บัญญัติกฎหมาย ข้าราชการระดับอาวุโสและผู้จัดการ	-	-	-	-	-	-	-	-	-	-	-	1. Legislators, senior officials and managers
2. ผู้ประกอบวิชาชีพด้านต่างๆ	-	-	-	-	-	-	-	-	-	-	-	2. Professionals
3. ผู้ประกอบวิชาชีพด้านเทคนิคสาขาต่างๆ และอาชีพที่เกี่ยวข้อง	-	-	-	-	-	-	-	-	-	-	-	3. Technicians and associate professionals
4. เสมียน	-	-	-	-	-	-	-	-	-	-	-	4. Clerks
5. พนักงานบริการและพนักงานในร้านค้าและตลาด	-	-	-	-	-	-	-	-	-	-	-	5. Service workers and shop and market sales workers
6. ผู้ปฏิบัติงานที่มีฝีมือในด้านการเกษตรและการประมง	-	-	-	-	-	-	-	-	-	-	-	6. Skilled agricultural and fishery workers
7. ผู้ปฏิบัติงานด้านความสามารถทางฝีมือและธุรกิจการค้าที่เกี่ยวข้อง	-	-	-	-	-	-	-	-	-	-	-	7. Craft and related trades workers
8. ผู้ปฏิบัติการโรงงานและเครื่องจักรและผู้ปฏิบัติงานด้านการประกอบ	-	-	-	-	-	-	-	-	-	-	-	8. Plant and machine operators and assemblers
9. อาชีพขั้นพื้นฐานต่างๆ ในด้านการขายและการให้บริการ	-	-	-	-	-	-	-	-	-	-	-	9. Elementary occupations
10. คนงานซึ่งมิได้จำแนกไว้ในหมวดอื่น	-	-	-	-	-	-	-	-	-	-	943	10. Workers not classifiable by occupation

ตารางที่ 15 จำนวนลูกจ้าง จำแนกตามค่าจ้างเฉลี่ย ผลประโยชน์อื่นๆ ที่ได้รับ อุตสาหกรรม กรุงเทพมหานคร

TABLE 15 EMPLOYEE BY AVERAGE WAGE, FRINGE BENEFIT, INDUSTRY, BANGKOK METROPOLIS

ไตรมาสที่ 4/2556 : Quarter 4/2013

หน่วยเป็นพัน : In Thousands

อุตสาหกรรม	จำนวนลูกจ้าง Total Employee	ค่าจ้างเฉลี่ย Average Wage	ลูกจ้างที่ได้รับผลประโยชน์อื่นๆ Employee Receive Fringe Benefit							INDUSTRY
			ได้รับเป็นเงิน In Cash			ได้รับเป็นสิ่งของ In Kind				
			โบนัส Bonus	ค่าล่วงเวลา Overtime	เงินอื่นๆ Other Income	อาหาร Food	เครื่องแต่งกาย Clothes	ที่อยู่อาศัย Housing	อื่นๆ Others	
ยอดรวม	2,340.6	20,379.6	1.6	174.7	147.9	128.7	2.0	119.5	11.4	TOTAL
1 เกษตรกรรม การป่าไม้ และการประมง	3.2	7,706.6	-	0.5	-	-	-	-	-	1. Agriculture, forestry and fishing
2.การทำเหมืองแร่ และเหมืองหิน	1.0	35,081.7	-	-	-	-	-	-	-	2. Mining and quarrying
3. การผลิต	538.6	16,832.9	-	62.5	25.0	14.8	-	23.1	2.1	3. Manufacturing
4. ไฟฟ้า ก๊าซ ไอน้ำและระบบปรับอากาศ	9.1	25,509.3	-	0.4	0.8	-	-	-	-	4. Electricity, gas, steam and air conditioning supply
5. การจัดหา น้ำ การจัดการและการบำบัดน้ำเสีย ของเสีย และสิ่งปฏิกูล	7.7	20,607.8	-	-	0.6	-	-	-	-	5. Water supply; sewerage, waste management and remediation activities
6. การก่อสร้าง	122.9	18,751.6	0.4	10.2	5.3	3.1	-	13.7	0.3	6. Construction
7. การขายส่ง และการขายปลีก การซ่อมยานยนต์	435.7	17,311.9	0.7	21.9	41.8	8.7	-	17.5	1.5	7. Wholesale and retail trade; repair of motor vehicles and motorcycles
8. การขนส่ง และสถานที่เก็บสินค้า	143.8	26,243.5	0.6	13.8	8.4	1.1	-	3.8	0.4	8. Transportation and storage
9. ที่พักแรมและบริการด้านอาหาร	129.9	12,152.0	-	11.0	13.3	45.8	-	11.1	2.0	9. Accommodation and food service activities
10. ข้อมูลข่าวสารและการสื่อสาร	82.8	31,833.0	-	0.9	4.9	2.0	0.5	0.5	-	10. Information and communication
11. กิจกรรมทางการเงินและการประกันภัย	147.7	33,298.4	-	3.4	8.0	0.4	-	-	0.5	11. Financial and insurance activities
12. กิจกรรมอสังหาริมทรัพย์	36.3	16,709.3	-	1.5	1.7	-	-	0.6	0.8	12. Real estate activities
13. กิจกรรมทางวิชาชีพ วิทยาศาสตร์ และเทคนิค	91.6	27,597.0	-	2.3	5.1	0.3	-	1.2	0.7	13. Professional, scientific and technical activities
14. กิจกรรมการบริหารและการบริการสนับสนุน	111.7	13,996.7	-	17.1	4.6	1.3	-	0.5	0.6	14. Administrative and support service activities
15. การบริหารราชการ การป้องกันประเทศ การประกันสังคม	148.6	24,638.3	-	12.5	14.2	0.9	-	0.9	0.6	15. Public administration and defence; compulsory social security
16. การศึกษา	117.6	23,430.7	-	3.2	9.0	1.0	-	0.3	0.7	16. Education
17. กิจกรรมด้านสุขภาพและงานสังคมสงเคราะห์	74.2	33,900.4	-	5.5	2.5	1.1	-	-	-	17. Human health and social work activities
18. ศิลปะ ความบันเทิง และนันทนาการ	13.0	13,158.0	-	-	-	-	-	-	-	18. Arts, entertainment and recreation
19. กิจกรรมบริการด้านอื่น ๆ	40.3	14,592.5	-	3.3	2.4	2.7	0.4	5.2	0.7	19. Other service activities
20. กิจกรรมการจ้างงานในครัวเรือนส่วนบุคคล การผลิตสินค้าและบริการที่ทำขึ้นเองเพื่อใช้ในครัวเรือน	69.3	9,777.6	-	4.5	0.7	45.2	1.1	41.3	0.5	20. Activities of households as employers; undifferentiated goods and services-producing activities of households for own use
21. กิจกรรมขององค์การระหว่างประเทศ	1.6	35,400.2	-	-	-	-	-	-	-	21. Activities of extraterritorial organizations and bodies
22. ไม่ทราบ	14.1	21,778.3	-	0.3	-	0.3	-	-	-	22. Unknown



ตารางที่ 16 จำนวนลูกจ้างเอกชน จำแนกตามค่าจ้างเฉลี่ย ผลประโยชน์อื่นที่ได้รับ อุตสาหกรรม กรุงเทพมหานคร

TABLE 16 PRIVATE EMPLOYEE BY AVERAGE WAGE, FRINGE BENEFIT, INDUSTRY , BANGKOK METROPOLIS

ไตรมาสที่ 4/2556 : Quarter 4/2013

หน่วยเป็นพัน : In Thousands

อุตสาหกรรม	จำนวน ลูกจ้างเอกชน Total Private Employee	ค่าจ้างเฉลี่ย Average Wage	ลูกจ้างเอกชนที่ได้รับผลประโยชน์อื่นๆ Private Employee Receive Fringe Benefit							INDUSTRY
			ได้รับเป็นเงิน In Cash			ได้รับเป็นสิ่งของ In Kind				
			โบนัส Bonus	ค่าล่วงเวลา Overtime	เงินอื่นๆ Other Income	อาหาร Food	เครื่องแต่งกาย Clothes	ที่อยู่อาศัย Housing	อื่นๆ Others	
ยอดรวม	2,010.2	19,097.2	1.1	153.3	126.0	125.6	2.0	118.3	10.8	TOTAL
1 เกษตรกรรม การป่าไม้ และการประมง	3.2	7,706.6	-	0.5	-	-	-	-	-	1. Agriculture, forestry and fishing
2.การทำเหมืองแร่ และเหมืองหิน	1.0	35,081.7	-	-	-	-	-	-	-	2. Mining and quarrying
3. การผลิต	524.6	16,299.6	-	62.5	25.0	14.8	-	23.1	2.1	3. Manufacturing
4. ไฟฟ้า ก๊าซ ไอน้ำและระบบปรับอากาศ	0.7	30,000.0	-	-	-	-	-	-	-	4. Electricity, gas, steam and air conditioning supply
5. การจัดหา น้ำ การจัดการและการบำบัดน้ำเสีย ของเสีย และสิ่งปฏิกูล	3.6	14,694.2	-	-	-	-	-	-	-	5. Water supply; sewerage, waste management and remediation activities
6. การก่อสร้าง	122.9	18,751.6	0.4	10.2	5.3	3.1	-	13.7	0.3	6. Construction
7. การขายส่ง และการขายปลีก การซ่อมยานยนต์	435.1	17,306.5	0.7	21.9	41.8	8.7	-	17.5	1.5	7. Wholesale and retail trade; repair of motor vehicles and motorcycles
8. การขนส่ง และสถานที่เก็บสินค้า	111.0	24,885.5	-	8.7	6.2	0.5	-	3.8	0.4	8. Transportation and storage
9. ที่พักแรมและบริการด้านอาหาร	129.2	12,050.6	-	11.0	13.3	45.8	-	11.1	2.0	9. Accommodation and food service activities
10. ข้อมูลข่าวสารและการสื่อสาร	77.5	31,456.6	-	0.9	4.9	2.0	0.5	0.5	-	10. Information and communication
11. กิจกรรมทางการเงินและการประกันภัย	133.7	33,119.0	-	3.0	8.0	-	-	-	0.5	11. Financial and insurance activities
12. กิจกรรมอสังหาริมทรัพย์	36.3	16,709.3	-	1.5	1.7	-	-	0.6	0.8	12. Real estate activities
13. กิจกรรมทางวิชาชีพ วิทยาศาสตร์ และเทคนิค	88.1	27,877.6	-	1.9	5.1	0.3	-	1.2	0.7	13. Professional, scientific and technical activities
14. กิจกรรมการบริหารและการบริการสนับสนุน	109.8	13,957.4	-	17.1	4.6	1.3	-	0.5	0.6	14. Administrative and support service activities
15. การบริหารราชการ การป้องกันประเทศ การประกันสังคม	-	-	-	-	-	-	-	-	-	15. Public administration and defence; compulsory social security
16. การศึกษา	55.4	19,858.3	-	2.8	6.6	0.3	-	-	0.7	16. Education
17. กิจกรรมด้านสุขภาพและงานสังคมสงเคราะห์	46.0	29,683.7	-	3.2	0.9	0.6	-	-	-	17. Human health and social work activities
18. ศิลปะ ความบันเทิง และนันทนาการ	10.9	13,458.1	-	-	-	-	-	-	-	18. Arts, entertainment and recreation
19. กิจกรรมบริการด้านอื่น ๆ	36.9	12,254.4	-	3.3	2.1	2.7	0.4	5.2	0.7	19. Other service activities
20. กิจกรรมการจ้างงานในครัวเรือนส่วนบุคคล การผลิตสินค้าและบริการที่ทำขึ้นเองเพื่อใช้ในครัวเรือน	69.3	9,777.6	-	4.5	0.7	45.2	1.1	41.3	0.5	20. Activities of households as employers; undifferentiated goods and services-producing activities of households for own use
21. กิจกรรมขององค์การระหว่างประเทศ	1.6	35,400.2	-	-	-	-	-	-	-	21. Activities of extraterritorial organizations and bodies
22. ไม่ทราบ	13.6	21,845.1	-	0.3	-	0.3	-	-	-	22. Unknown









ตารางที่ 18 จำนวนลูกจ้าง จำแนกตามอาชีพ ระดับของรายได้ กรุงเทพมหานคร  
TABLE 18 EMPLOYEE BY OCCUPATION, INCOME CLASS , BANGKOK METROPOLIS

ไตรมาสที่ 4/2556 : Quarter 4/2013

หน่วยเป็นพัน : In Thousands

ระดับของรายได้	อาชีพ Occupation											INCOME CLASS
	รวม Total	ผู้บัญญัติกฎหมาย และ ผู้จัดการ Legislators & Managers	วิชาชีพ ด้านต่างๆ Profes- sional	วิชาชีพ ด้านเทคนิค Technicians	เสมียน Clerks	พนักงาน บริการ Service Workers	ด้านการเกษตร และประมง Agricultural & Fishery	ด้านความ สามารถทางฝีมือ Craft & Related trades	ผู้ปฏิบัติงาน โรงงานเครื่องจักร Plant & Machine operators	อาชีพพื้น ฐานต่างๆ Elementary occupations	คนงานซึ่งมี ได้จำแนกไว้ ในหมวดอื่น Not classifiable	
ยอดรวม	2,403.5	227.4	409.5	336.2	260.3	381.0	7.0	272.4	271.8	228.3	9.6	TOTAL
ต่ำกว่า 1,501 บาท	3.3	-	-	-	0.3	-	-	1.3	0.7	1.0	-	Less than 1,501 Baht
1,501 - 2,500 บาท	1.1	-	0.6	-	-	-	-	-	-	0.4	-	1,501 - 2,500 Baht
2,501 - 3,500 บาท	6.5	-	-	-	-	4.4	0.3	-	1.4	0.4	-	2,501 - 3,500 Baht
3,501 - 4,500 บาท	7.6	-	-	-	-	2.4	-	2.5	1.4	1.4	-	3,501 - 4,500 Baht
4,501 - 5,500 บาท	18.7	-	1.6	-	0.7	7.5	-	2.0	2.6	4.4	-	4,501 - 5,500 Baht
5,501 - 6,500 บาท	42.2	0.7	-	0.7	2.8	16.5	-	7.8	3.8	9.8	-	5,501 - 6,500 Baht
6,501 - 7,500 บาท	58.2	-	-	1.4	0.9	14.5	-	11.8	9.5	20.1	-	6,501 - 7,500 Baht
7,501 - 10,000 บาท	640.8	0.7	6.5	25.6	47.2	155.3	1.7	121.4	137.0	145.1	0.4	7,501 - 10,000 Baht
10,001 - 15,000 บาท	619.4	12.8	56.6	100.4	111.0	114.6	2.0	93.1	94.1	34.9	-	10,001 - 15,000 Baht
15,001 - 20,000 บาท	325.6	29.2	90.2	75.7	55.9	29.2	2.4	18.9	12.5	7.9	3.8	15,001 - 20,000 Baht
20,001 - 30,000 บาท	267.6	46.6	95.2	68.1	25.0	21.9	-	6.8	3.8	-	0.3	20,001 - 30,000 Baht
มากกว่า 30,000 บาท	349.7	126.6	138.7	59.2	10.3	8.0	-	4.7	0.9	0.9	0.3	More than 30,000 Baht
ไม่ทราบ	62.8	10.9	20.1	5.1	6.2	6.8	0.7	2.0	4.1	2.0	4.8	Unknown

ตารางที่ 18 จำนวนลูกจ้าง จำแนกตามอาชีพ ระดับของรายได้ และเพศ กรุงเทพมหานคร

TABLE 18 EMPLOYEE BY OCCUPATION, INCOME CLASS AND SEX , BANGKOK METROPOLIS

ไตรมาสที่ 4/2556 : Quarter 4/2013

หน่วยเป็นพัน : In Thousands

ระดับของรายได้	อาชีพ Occupation											INCOME CLASS
	รวม	ผู้บัญญัติกฎหมาย และ ผู้จัดการ	วิชาชีพ ด้านต่างๆ	วิชาชีพ ด้านเทคนิค	เสมียน	พนักงาน บริการ	ด้านการเกษตร และประมง	ด้านความ สามารถทางฝีมือ	ผู้ปฏิบัติงาน โรงงานเครื่องจักร	อาชีพพื้น ฐานต่างๆ	คนงานซึ่งมี ได้จำแนกไว้ ไม่หมดอื่น	
	Total	& Managers	Profes- sional	Technicians	Clerks	Service Workers	Agricultural & Fishery	Craft & Related trades	Plant & Machine operators	Elementary occupations	Not classifiable	
<b>ชาย</b>	<b>1,169.1</b>	<b>118.7</b>	<b>193.5</b>	<b>131.9</b>	<b>79.8</b>	<b>172.2</b>	<b>6.7</b>	<b>205.8</b>	<b>181.8</b>	<b>74.7</b>	<b>3.9</b>	<b>MALE</b>
ต่ำกว่า 1,501 บาท	2.0	-	-	-	-	-	-	0.3	0.7	1.0	-	Less than 1,501 Baht
1,501 - 2,500 บาท	-	-	-	-	-	-	-	-	-	-	-	1,501 - 2,500 Baht
2,501 - 3,500 บาท	1.6	-	-	-	-	0.9	0.3	-	-	0.4	-	2,501 - 3,500 Baht
3,501 - 4,500 บาท	2.8	-	-	-	-	1.7	-	1.1	-	-	-	3,501 - 4,500 Baht
4,501 - 5,500 บาท	4.7	-	0.4	-	0.7	1.5	-	0.9	0.8	0.5	-	4,501 - 5,500 Baht
5,501 - 6,500 บาท	15.7	0.7	-	-	1.2	5.3	-	5.1	1.5	2.0	-	5,501 - 6,500 Baht
6,501 - 7,500 บาท	18.7	-	-	0.8	-	4.7	-	7.3	2.7	3.1	-	6,501 - 7,500 Baht
7,501 - 10,000 บาท	287.6	-	1.8	6.6	15.3	60.0	1.7	80.4	76.1	45.8	-	7,501 - 10,000 Baht
10,001 - 15,000 บาท	331.9	3.0	17.0	38.6	32.2	62.4	2.0	81.8	80.2	14.7	-	10,001 - 15,000 Baht
15,001 - 20,000 บาท	147.6	15.5	36.6	28.5	14.2	15.7	2.0	16.8	11.1	5.5	1.6	15,001 - 20,000 Baht
20,001 - 30,000 บาท	129.3	18.8	49.8	29.4	9.9	12.0	-	5.7	3.8	-	-	20,001 - 30,000 Baht
มากกว่า 30,000 บาท	194.3	76.5	77.2	25.3	5.5	3.5	-	4.7	0.9	0.4	0.3	More than 30,000 Baht
ไม่ทราบ	33.0	4.2	10.8	2.7	0.9	4.5	0.7	1.7	4.1	1.5	2.0	Unknown
<b>หญิง</b>	<b>1,234.4</b>	<b>108.7</b>	<b>216.0</b>	<b>204.3</b>	<b>180.5</b>	<b>208.8</b>	<b>0.4</b>	<b>66.6</b>	<b>90.0</b>	<b>153.6</b>	<b>5.7</b>	<b>FEMALE</b>
ต่ำกว่า 1,501 บาท	1.3	-	-	-	0.3	-	-	1.0	-	-	-	Less than 1,501 Baht
1,501 - 2,500 บาท	1.1	-	0.6	-	-	-	-	-	-	0.4	-	1,501 - 2,500 Baht
2,501 - 3,500 บาท	4.9	-	-	-	-	3.5	-	-	1.4	-	-	2,501 - 3,500 Baht
3,501 - 4,500 บาท	4.8	-	-	-	-	0.6	-	1.4	1.4	1.4	-	3,501 - 4,500 Baht
4,501 - 5,500 บาท	14.1	-	1.2	-	-	6.0	-	1.1	1.9	4.0	-	4,501 - 5,500 Baht
5,501 - 6,500 บาท	26.5	-	-	0.7	1.6	11.3	-	2.7	2.3	7.9	-	5,501 - 6,500 Baht
6,501 - 7,500 บาท	39.5	-	-	0.6	0.9	9.8	-	4.5	6.8	17.0	-	6,501 - 7,500 Baht
7,501 - 10,000 บาท	353.3	0.7	4.8	19.0	32.0	95.3	-	41.1	60.9	99.3	0.4	7,501 - 10,000 Baht
10,001 - 15,000 บาท	287.5	9.8	39.6	61.8	78.8	52.1	-	11.3	13.9	20.2	-	10,001 - 15,000 Baht
15,001 - 20,000 บาท	178.1	13.7	53.6	47.3	41.7	13.5	0.4	2.0	1.4	2.4	2.2	15,001 - 20,000 Baht
20,001 - 30,000 บาท	138.3	27.8	45.5	38.7	15.2	9.9	-	1.1	-	-	0.3	20,001 - 30,000 Baht
มากกว่า 30,000 บาท	155.3	50.0	61.5	33.8	4.8	4.5	-	-	-	0.6	-	More than 30,000 Baht
ไม่ทราบ	29.8	6.8	9.3	2.4	5.3	2.3	-	0.4	-	0.5	2.8	Unknown

ตารางที่ 19 จำนวนลูกจ้าง จำแนกตามอุตสาหกรรม ระดับของรายได้ กรุงเทพมหานคร

TABLE 19 EMPLOYEE BY INDUSTRY, INCOME CLASS, BANGKOK METROPOLIS

ไตรมาสที่ 4/2556 : Quarter 4/2013

หน่วยเป็นพัน : In Thousands

ระดับของรายได้	อุตสาหกรรม Industry												INCOME CLASS
	รวม	เกษตรกรรม	การทำเหมืองแร่	การผลิต	ไฟฟ้า ก๊าซ	จัดหาน้ำ บำบัดน้ำเสีย	การก่อสร้าง	การขายส่ง	การขนส่ง และ	ที่พักแรมและ	ข้อมูลข่าวสาร	การเงินและ	
	การป่าไม้	เหมืองหิน	และเหมืองหิน	Manufac	ไอน้ำระบบปรับ	และประปา	Construction	การขายปลีก	สถานที่เก็บสินค้า	บริการด้านอาหาร	และการสื่อสาร	การประกันภัย	
	และการประมง	และเหมืองหิน	Manufac	turing	อากาศ	Water supply	Construction	การช้อปปิ้ง	Transportation	Accommodation	Information	Financial	
Total	Agriculture	Mining	turing	Electricity	sewerage, waste	Construction	whole sale&retail	and storage	and food service	&communication	intermedation		
ยอดรวม	2,403.5	3.2	1.0	546.5	9.7	7.7	123.6	442.9	146.1	134.4	87.7	149.8	TOTAL
ต่ำกว่า 1,501 บาท	3.3	0.3	-	0.8	-	0.6	0.9	-	0.7	-	-	-	Less than 1,501 Baht
1,501 - 2,500 บาท	1.1	-	-	-	-	-	-	-	-	-	-	-	1,501 - 2,500 Baht
2,501 - 3,500 บาท	6.5	0.3	-	1.4	-	-	-	1.2	-	1.1	-	-	2,501 - 3,500 Baht
3,501 - 4,500 บาท	7.6	-	-	3.0	-	-	0.5	2.7	-	0.6	-	-	3,501 - 4,500 Baht
4,501 - 5,500 บาท	18.7	-	-	5.2	-	-	0.2	-	0.1	6.1	-	-	4,501 - 5,500 Baht
5,501 - 6,500 บาท	42.2	-	-	9.0	-	-	1.2	4.2	2.6	8.6	2.2	0.2	5,501 - 6,500 Baht
6,501 - 7,500 บาท	58.2	-	-	18.5	-	-	4.3	3.6	3.6	6.3	0.4	0.4	6,501 - 7,500 Baht
7,501 - 10,000 บาท	640.8	2.6	-	209.1	-	0.8	43.8	135.3	30.7	48.4	3.2	8.9	7,501 - 10,000 Baht
10,001 - 15,000 บาท	619.4	-	-	140.3	1.6	1.4	28.6	147.6	39.5	36.4	14.4	26.0	10,001 - 15,000 Baht
15,001 - 20,000 บาท	325.6	-	-	52.1	1.3	1.1	10.0	59.8	20.9	11.6	16.0	33.9	15,001 - 20,000 Baht
20,001 - 30,000 บาท	267.6	-	0.4	47.2	5.2	2.6	12.7	39.6	16.0	6.5	18.0	26.3	20,001 - 30,000 Baht
มากกว่า 30,000 บาท	349.7	-	0.6	52.1	1.0	1.1	20.7	41.8	29.7	4.2	28.6	52.0	More than 30,000 Baht
ไม่ทราบ	62.8	-	-	7.9	0.6	-	0.7	7.2	2.4	4.5	4.9	2.0	Unknown

ตารางที่ 19 จำนวนลูกจ้าง จำแนกตามอุตสาหกรรม ระดับของรายได้ กรุงเทพมหานคร (ต่อ)

TABLE 19 EMPLOYEE BY INDUSTRY, INCOME CLASS , BANGKOK METROPOLIS (Contd.)

ไตรมาสที่ 4/2556 : Quarter 4/2013

หน่วยเป็นพัน : In Thousands

ระดับของรายได้	อุตสาหกรรม (ต่อ) Industry (Contd.)											INCOME CLASS
	กิจกรรมอสังหาริมทรัพย์	กิจกรรมทางวิชาชีพ วิทยุและเทคนิค	การบริหารสนับสนุน และป้องกันประเทศ	การบริหารราชการ ป้องกันประเทศ	การศึกษา	กิจกรรมด้านสุขภาพ งานสังคมสงเคราะห์	ศิลปะ ความบันเทิง และนันทนาการ	บริการ ด้านอื่นๆ	งานในครัวเรือน ส่วนบุคคล	กิจกรรมของ องค์กร	ไม่ทราบ	
	Real estate	Professional, scientific	Administrative	Public admin-	Education	Health and	Art,	Other	Activities of	Extra-	Unknown	
	activities	technical activities	and support service activities	istration defence	social work	entertainment	service	household	territorial			
ยอดรวม	38.1	95.7	114.7	154.8	122.8	79.5	13.0	41.5	69.3	1.6	20.0	TOTAL
ต่ำกว่า 1,501 บาท	-	-	-	-	-	-	-	-	-	-	-	Less than 1,501 Baht
1,501 - 2,500 บาท	-	0.6	-	-	-	-	-	0.4	-	-	-	1,501 - 2,500 Baht
2,501 - 3,500 บาท	1.5	-	-	-	-	-	0.4	-	0.6	-	-	2,501 - 3,500 Baht
3,501 - 4,500 บาท	-	-	-	-	-	-	-	-	0.8	-	-	3,501 - 4,500 Baht
4,501 - 5,500 บาท	1.5	-	0.5	0.6	0.5	-	0.4	1.4	2.3	-	-	4,501 - 5,500 Baht
5,501 - 6,500 บาท	0.8	-	1.7	-	2.9	-	-	4.1	4.2	-	0.5	5,501 - 6,500 Baht
6,501 - 7,500 บาท	1.1	2.2	2.2	2.9	2.2	-	-	1.7	9.0	-	-	6,501 - 7,500 Baht
7,501 - 10,000 บาท	11.0	7.8	40.3	12.9	9.3	13.1	5.2	15.7	41.3	-	1.5	7,501 - 10,000 Baht
10,001 - 15,000 บาท	5.5	20.0	45.7	34.9	28.8	22.7	5.5	9.3	7.2	-	4.0	10,001 - 15,000 Baht
15,001 - 20,000 บาท	8.0	21.3	9.1	30.7	28.3	11.9	0.2	2.8	3.4	-	3.2	15,001 - 20,000 Baht
20,001 - 30,000 บาท	3.1	13.4	8.7	35.9	17.7	7.1	1.3	2.3	-	0.8	2.8	20,001 - 30,000 Baht
มากกว่า 30,000 บาท	3.9	26.3	3.4	30.7	28.1	19.4	-	2.7	0.6	0.9	2.0	More than 30,000 Baht
ไม่ทราบ	1.8	4.1	3.1	6.3	5.1	5.3	-	1.2	-	-	5.9	Unknown

ตารางที่ 19 จำนวนลูกจ้าง จำแนกตามอุตสาหกรรม ระดับของรายได้ และเพศ กรุงเทพมหานคร

TABLE 19 EMPLOYEE BY INDUSTRY, INCOME CLASS AND SEX , BANGKOK METROPOLIS

ไตรมาสที่ 4/2556 : Quarter 4/2013

หน่วยเป็นพัน : In Thousands

ระดับของรายได้	รวม Total	เกษตรกรรม การป่าไม้ และการประมง Agriculture	การทำ เหมืองแร่ และเหมืองหิน Mining	อุตสาหกรรม Industry											INCOME CLASS
				การผลิต Manufacturing	ไฟฟ้า ก๊าซ ไอน้ำระบบปรับ อากาศ Electricity	การจัดการน้ำ บำบัดน้ำเสีย และประปา Water supply sewerage, waste	การก่อสร้าง Construction	การขายส่ง การขายปลีก การช้อปปิ้ง whole sale&retail	การขนส่ง และ สถานที่เก็บสินค้า Transportation and storage	ที่พักแรมและ บริการด้านอาหาร Accommodation and food service	ข้อมูลข่าวสาร และการสื่อสาร Information and communication	กิจกรรมการเงินและ การประกันภัย Financial intermedation			
ชาย	1,169.1	2.2	0.4	267.4	6.0	5.3	94.2	225.6	92.7	52.5	51.0	63.2	MALE		
ต่ำกว่า 1,501 บาท	2.0	0.3	-	-	-	0.6	0.3	-	0.7	-	-	-	Less than 1,501 Baht		
1,501 - 2,500 บาท	-	-	-	-	-	-	-	-	-	-	-	-	1,501 - 2,500 Baht		
2,501 - 3,500 บาท	1.6	0.3	-	-	-	-	-	0.4	-	0.6	-	-	2,501 - 3,500 Baht		
3,501 - 4,500 บาท	2.8	-	-	-	-	-	0.5	2.3	-	-	-	-	3,501 - 4,500 Baht		
4,501 - 5,500 บาท	4.7	-	-	1.1	-	-	0.2	-	-	0.8	-	-	4,501 - 5,500 Baht		
5,501 - 6,500 บาท	15.7	-	-	3.8	-	-	1.2	3.0	2.6	1.8	0.7	0.2	5,501 - 6,500 Baht		
6,501 - 7,500 บาท	18.7	-	-	6.6	-	-	1.7	1.4	1.7	2.2	-	0.4	6,501 - 7,500 Baht		
7,501 - 10,000 บาท	287.6	1.6	-	81.6	-	0.1	34.0	76.7	22.8	16.5	2.9	5.4	7,501 - 10,000 Baht		
10,001 - 15,000 บาท	331.9	-	-	80.7	1.6	0.3	20.5	74.1	28.4	16.5	9.5	9.7	10,001 - 15,000 Baht		
15,001 - 20,000 บาท	147.6	-	-	29.4	1.0	1.1	7.6	26.1	8.0	5.8	9.5	11.0	15,001 - 20,000 Baht		
20,001 - 30,000 บาท	129.3	-	0.4	26.7	2.1	2.6	8.6	16.0	7.4	3.0	11.5	11.5	20,001 - 30,000 Baht		
มากกว่า 30,000 บาท	194.3	-	-	33.5	0.6	0.6	18.8	20.7	19.5	2.5	15.1	24.3	More than 30,000 Baht		
ไม่ทราบ	33.0	-	-	4.2	0.6	-	0.7	5.1	1.8	2.9	1.8	0.6	Unknown		
หญิง	1,234.4	1.0	0.6	279.0	3.7	2.4	29.3	217.3	53.4	81.9	36.7	86.6	FEMALE		
ต่ำกว่า 1,501 บาท	1.3	-	-	0.8	-	-	0.5	-	-	-	-	-	Less than 1,501 Baht		
1,501 - 2,500 บาท	1.1	-	-	-	-	-	-	-	-	-	-	-	1,501 - 2,500 Baht		
2,501 - 3,500 บาท	4.9	-	-	1.4	-	-	-	0.8	-	0.6	-	-	2,501 - 3,500 Baht		
3,501 - 4,500 บาท	4.8	-	-	3.0	-	-	-	0.4	-	0.6	-	-	3,501 - 4,500 Baht		
4,501 - 5,500 บาท	14.1	-	-	4.1	-	-	-	-	0.1	5.3	-	-	4,501 - 5,500 Baht		
5,501 - 6,500 บาท	26.5	-	-	5.2	-	-	-	1.2	-	6.9	1.6	-	5,501 - 6,500 Baht		
6,501 - 7,500 บาท	39.5	-	-	11.9	-	-	2.6	2.2	1.9	4.1	0.4	-	6,501 - 7,500 Baht		
7,501 - 10,000 บาท	353.3	1.0	-	127.5	-	0.7	9.8	58.6	8.0	31.8	0.3	3.6	7,501 - 10,000 Baht		
10,001 - 15,000 บาท	287.5	-	-	59.6	-	1.2	8.1	73.5	11.1	19.9	4.8	16.3	10,001 - 15,000 Baht		
15,001 - 20,000 บาท	178.1	-	-	22.7	0.3	-	2.3	33.7	12.9	5.8	6.5	22.9	15,001 - 20,000 Baht		
20,001 - 30,000 บาท	138.3	-	-	20.5	3.1	-	4.1	23.6	8.6	3.5	6.5	14.8	20,001 - 30,000 Baht		
มากกว่า 30,000 บาท	155.3	-	0.6	18.5	0.4	0.5	1.9	21.1	10.2	1.8	13.5	27.7	More than 30,000 Baht		
ไม่ทราบ	29.8	-	-	3.7	-	-	-	2.2	0.6	1.6	3.1	1.4	Unknown		

ตารางที่ 19 จำนวนลูกจ้าง จำแนกตามอุตสาหกรรม ระดับของรายได้ และเพศ กรุงเทพมหานคร (ต่อ)

TABLE 19 EMPLOYEE BY INDUSTRY, INCOME CLASS AND SEX, BANGKOK METROPOLIS (Contd.)

ไตรมาสที่ 4/2556 : Quarter 4/2013

หน่วยเป็นพัน : In Thousands

ระดับของรายได้	อุตสาหกรรม (ต่อ) Industry (Contd.)												INCOME CLASS
	กิจกรรมอสังหาริมทรัพย์ Real estate activities	กิจกรรมทางวิชาชีพ วิทยุและเทคนิค Professional, scientific and technical activities	การบริหารสนับสนุน และป้องกันประเทศ Administrative and support service activities	การบริหารราชการ ป้องกันประเทศ Public admin- istration defence	การศึกษา Education	กิจกรรมด้านสุขภาพ งานสังคมสงเคราะห์ Health and social work	ศิลปะ ความบันเทิง และนันทนาการ Art, entertainment	บริการด้านอื่นๆ Other service	งานในครัวเรือน ส่วนบุคคล Activities of household	กิจกรรมของ องค์กร Extra- territorial	ไม่ทราบ Unknown		
ชาย	13.5	39.5	61.7	89.4	47.1	19.7	5.6	14.4	9.6	0.8	7.4	MALE	
ต่ำกว่า 1,501 บาท	-	-	-	-	-	-	-	-	-	-	-	Less than 1,501 Baht	
1,501 - 2,500 บาท	-	-	-	-	-	-	-	-	-	-	-	1,501 - 2,500 Baht	
2,501 - 3,500 บาท	-	-	-	-	-	-	0.4	-	-	-	-	2,501 - 3,500 Baht	
3,501 - 4,500 บาท	-	-	-	-	-	-	-	-	-	-	-	3,501 - 4,500 Baht	
4,501 - 5,500 บาท	-	-	0.5	-	-	-	0.4	1.4	0.3	-	-	4,501 - 5,500 Baht	
5,501 - 6,500 บาท	0.8	-	-	-	0.5	-	-	1.2	-	-	-	5,501 - 6,500 Baht	
6,501 - 7,500 บาท	1.1	0.4	0.4	1.7	0.4	-	-	0.4	0.5	-	-	6,501 - 7,500 Baht	
7,501 - 10,000 บาท	1.9	5.4	16.1	5.9	3.7	2.1	2.6	4.3	4.0	-	-	7,501 - 10,000 Baht	
10,001 - 15,000 บาท	3.2	9.5	32.0	21.1	12.4	2.3	1.9	3.8	3.3	-	1.2	10,001 - 15,000 Baht	
15,001 - 20,000 บาท	3.8	7.1	5.0	19.1	6.4	2.5	0.2	1.6	1.5	-	0.8	15,001 - 20,000 Baht	
20,001 - 30,000 บาท	0.5	4.5	2.7	16.7	9.7	2.3	-	0.9	-	0.8	1.3	20,001 - 30,000 Baht	
มากกว่า 30,000 บาท	2.3	10.3	2.6	21.0	11.9	9.1	-	1.0	-	-	0.6	More than 30,000 Baht	
ไม่ทราบ	-	2.3	2.4	3.9	2.2	1.3	-	-	-	-	3.4	Unknown	
หญิง	24.6	56.2	53.1	65.4	75.7	59.8	7.5	27.1	59.7	0.9	12.6	FEMALE	
ต่ำกว่า 1,501 บาท	-	-	-	-	-	-	-	-	-	-	-	Less than 1,501 Baht	
1,501 - 2,500 บาท	-	0.6	-	-	-	-	-	0.4	-	-	-	1,501 - 2,500 Baht	
2,501 - 3,500 บาท	1.5	-	-	-	-	-	-	-	0.6	-	-	2,501 - 3,500 Baht	
3,501 - 4,500 บาท	-	-	-	-	-	-	-	-	0.8	-	-	3,501 - 4,500 Baht	
4,501 - 5,500 บาท	1.5	-	-	0.6	0.5	-	-	-	2.0	-	-	4,501 - 5,500 Baht	
5,501 - 6,500 บาท	-	-	1.7	-	2.4	-	-	2.9	4.2	-	0.5	5,501 - 6,500 Baht	
6,501 - 7,500 บาท	-	1.8	1.8	1.2	1.8	-	-	1.3	8.5	-	-	6,501 - 7,500 Baht	
7,501 - 10,000 บาท	9.2	2.4	24.2	7.0	5.6	10.9	2.6	11.4	37.4	-	1.5	7,501 - 10,000 Baht	
10,001 - 15,000 บาท	2.3	10.5	13.7	13.8	16.4	20.4	3.6	5.6	3.9	-	2.8	10,001 - 15,000 Baht	
15,001 - 20,000 บาท	4.3	14.2	4.1	11.7	21.9	9.4	-	1.2	1.8	-	2.4	15,001 - 20,000 Baht	
20,001 - 30,000 บาท	2.6	8.9	6.0	19.1	8.0	4.8	1.3	1.5	-	-	1.5	20,001 - 30,000 Baht	
มากกว่า 30,000 บาท	1.6	16.0	0.9	9.7	16.2	10.3	-	1.7	0.6	0.9	1.4	More than 30,000 Baht	
ไม่ทราบ	1.8	1.8	0.7	2.4	3.0	4.0	-	1.2	-	-	2.4	Unknown	

CENTRAL REGION



## STATISTICAL TABLES CENTRAL REGION

- TABLE 1** NUMBER OF POPULATION BY LABOR FORCE STATUS, AGE GROUP
- TABLE 2** POPULATION 15 YEARS AND OVER BY MARITAL STATUS, LABOR FORCE STATUS
- TABLE 3** POPULATION 15 YEARS AND OVER BY LEVEL OF EDUCATIONAL ATTAINMENT, LABOR FORCE STATUS
- TABLE 4** EMPLOYED PERSONS BY LEVEL OF EDUCATIONAL ATTAINMENT, OCCUPATION
- TABLE 5** EMPLOYED PERSONS BY LEVEL OF EDUCATIONAL ATTAINMENT, INDUSTRY
- TABLE 6** EMPLOYED PERSONS BY WORK STATUS, OCCUPATION
- TABLE 7** EMPLOYED PERSONS BY WORK STATUS, INDUSTRY
- TABLE 8** EMPLOYED PERSONS BY OCCUPATION AND INDUSTRY
- TABLE 9** EMPLOYED PERSONS BY OCCUPATION, HOURS WORKED PER WEEK, AVAILABILITY FOR ADDITIONAL WORK
- TABLE 10** EMPLOYED PERSONS BY INDUSTRY, HOURS WORKED PER WEEK, AVAILABILITY FOR ADDITIONAL WORK
- TABLE 11** EMPLOYED PERSONS BY WORK STATUS, HOURS WORKED PER WEEK, AVAILABILITY FOR ADDITIONAL WORK
- TABLE 12** EMPLOYED PERSONS BY AGE GROUP, HOURS WORKED PER WEEK, AVAILABILITY FOR ADDITIONAL WORK
- TABLE 13** UNEMPLOYED PERSONS, SEEKING JOP BY DURATION OF SEEKING JOP, LEVEL OF EDUCATIONAL ATTAINMENT
- TABLE 14** UNEMPLOYED PERSONS, EVER WORKED BY LAST OCCUPATION, LAST INDUSTRY
- TABLE 15** EMPLOYEE BY AVERAGE WAGE, FRINGE BENEFIT, INDUSTRY
- TABLE 16** PRIVATE EMPLOYEE BY AVERAGE WAGE, FRINGE BENEFIT, INDUSTRY
- TABLE 17** GOVERNMENT EMPLOYEE BY AVERAGE WAGE, FRINGE BENEFIT, INDUSTRY
- TABLE 18** EMPLOYEE BY OCCUPATION, INCOME CLASS
- TABLE 19** EMPLOYEE BY INDUSTRY, INCOME CLASS

ตารางที่ 1 จำนวนประชากรอายุ 15 ปีขึ้นไป จำแนกตามกลุ่มอายุ สถานภาพแรงงาน ภาคกลาง

TABLE 1 POPULATION 15 YEARS AND OVER BY AGE GROUP, LABOR FORCE STATUS , CENTRAL REGION

ไตรมาสที่ 4/2556 : Quarter 4/2013

หน่วยเป็นพัน : In Thousands

สถานภาพแรงงาน	รวม	กลุ่มอายุ Age Group								LABOR FORCE STATUS
	Total	15-19	20-24	25-29	30-34	35-39	40-49	50-59	>= 60	
ประชากรอายุ 15 ปีขึ้นไป	13,328.8	1,101.4	1,212.3	1,244.5	1,328.6	1,409.8	2,737.4	2,189.7	2,105.1	POPULATION 15 YEARS AND OVER
กำลังแรงงานรวม	9,613.2	253.0	857.5	1,099.7	1,208.1	1,282.4	2,425.6	1,753.4	733.6	Total Labor Force
1. กำลังแรงงานปัจจุบัน	9,603.8	252.7	854.7	1,099.1	1,207.2	1,282.4	2,424.1	1,751.4	732.3	1. Current labor force
1.1 ผู้มีงานทำ	9,534.6	241.1	825.9	1,086.4	1,201.6	1,279.2	2,419.1	1,750.1	731.3	1.1 Employed
- ทำงาน	9,503.4	240.6	823.7	1,084.1	1,198.2	1,276.5	2,411.9	1,743.1	725.3	- At work
- ไม่ทำงานแต่มีงานประจำ	31.3	0.5	2.2	2.3	3.4	2.7	7.2	7.0	6.0	- With job but not at work
1.2 ผู้ว่างงาน	69.2	11.6	28.7	12.6	5.6	3.2	5.1	1.3	1.1	1.2 Unemployed
- หางานทำ	16.0	4.2	6.6	1.6	1.6	0.5	1.1	0.5	-	- Looking for work
- ไม่หางานทำ/พร้อมที่จะทำงาน	53.2	7.4	22.1	11.1	4.0	2.7	4.0	0.8	1.1	- Not looking/available for work
2. กำลังแรงงานที่รอฤดูกาล	9.4	0.3	2.8	0.7	0.9	-	1.4	2.0	1.3	2. Seasonally inactive labor force
ผู้ไม่อยู่ในกำลังแรงงาน	3,715.6	848.4	354.8	144.8	120.5	127.4	311.8	436.4	1,371.5	Persons not in Labor Force
1. ทำงานบ้าน	1,177.7	48.4	104.6	92.0	92.9	98.5	244.6	306.1	190.7	1. Household work
2. เรียนหนังสือ	947.8	744.4	190.7	11.9	0.9	-	-	-	-	2. Studies
3. ยังเด็ก ขรา/ไม่สามารถทำงานได้	1,192.7	16.0	15.4	14.9	11.8	16.8	45.6	60.7	1,011.4	3. Too young/old/incapable of work
4. อื่น ๆ	397.4	39.7	44.1	26.0	14.9	12.1	21.6	69.6	169.4	4. Others

ตารางที่ 1 จำนวนประชากรอายุ 15 ปีขึ้นไป จำแนกตามกลุ่มอายุ สถานภาพแรงงาน และเพศ ภาคกลาง

Table 1 POPULATION 15 YEARS AND OVER BY AGE GROUP, LABOR FORCE STATUS AND SEX, CENTRAL REGION

ไตรมาสที่ 4/2556 : Quarter 4/2013

หน่วยเป็นพัน : In Thousands

สถานภาพแรงงาน	รวม Total	กลุ่มอายุ Age Group								LABOR FORCE STATUS
		15-19	20-24	25-29	30-34	35-39	40-49	50-59	>=60	
ชาย	6,415.0	560.7	614.1	624.4	662.0	703.2	1,317.6	1,033.0	900.1	MALE
กำลังแรงงานรวม	5,160.6	160.3	481.4	590.6	644.8	682.0	1,268.6	936.6	396.4	Total Labor Force
1. กำลังแรงงานปัจจุบัน	5,156.0	160.0	479.2	590.0	644.4	682.0	1,268.4	935.8	396.2	1. Current labor force
1.1 ผู้มีงานทำ	5,112.9	150.8	461.9	582.5	641.0	680.2	1,265.9	935.3	395.4	1.1 Employed
- ทำงาน	5,093.7	150.5	460.8	581.7	639.6	678.6	1,260.7	930.3	391.5	- At work
- ไม่ทำงานแต่มีงานประจำ	19.2	0.3	1.1	0.8	1.4	1.6	5.2	5.0	3.9	- With job but not at work
1.2 ผู้ว่างงาน	43.0	9.2	17.3	7.5	3.4	1.8	2.5	0.5	0.8	1.2 Unemployed
- หางานทำ	11.0	3.5	4.5	0.7	0.8	0.5	0.6	0.5	-	- Looking for work
- ไม่หางานทำ/พร้อมที่จะทำงาน	32.0	5.7	12.8	6.8	2.6	1.3	2.0	0.0	0.8	- Not looking/available for work
2. กำลังแรงงานที่รอฤดูกาล	4.6	0.3	2.2	0.7	0.4	-	0.2	0.7	0.2	2. Seasonally inactive labor force
ผู้ไม่อยู่ในกำลังแรงงาน	1,254.5	400.4	132.7	33.8	17.2	21.2	49.0	96.4	503.7	Persons not in Labor Force
1. ทำงานบ้าน	64.9	7.7	10.4	4.9	4.3	4.9	8.9	15.0	8.8	1. Household work
2. เรียนหนังสือ	453.7	355.6	91.5	6.4	0.3	-	-	-	-	2. Studies
3. ยังเด็ก ขรา/ไม่สามารถทำงานได้	495.5	11.1	10.7	12.8	8.2	10.1	26.5	34.1	382.0	3. Too young/old/incapable of work
4. อื่น ๆ	240.5	26.0	20.1	9.8	4.5	6.3	13.5	47.3	113.0	4. Others
หญิง	6,913.7	540.7	598.2	620.1	666.6	706.6	1,419.8	1,156.8	1,205.0	FEMALE
กำลังแรงงานรวม	4,452.6	92.7	376.1	509.1	563.3	600.4	1,157.0	816.8	337.3	Total Labor Force
1. กำลังแรงงานปัจจุบัน	4,447.9	92.7	375.4	509.1	562.8	600.4	1,155.7	815.6	336.1	1. Current labor force
1.1 ผู้มีงานทำ	4,421.7	90.3	364.0	503.9	560.6	599.0	1,153.1	814.8	335.9	1.1 Employed
- ทำงาน	4,409.7	90.1	362.9	502.4	558.6	597.9	1,151.1	812.8	333.8	- At work
- ไม่ทำงานแต่มีงานประจำ	12.0	0.2	1.1	1.5	2.0	1.1	2.0	2.0	2.1	- With job but not at work
1.2 ผู้ว่างงาน	26.2	2.4	11.4	5.2	2.2	1.4	2.6	0.7	0.2	1.2 Unemployed
- หางานทำ	5.0	0.7	2.1	0.9	0.8	-	0.5	-	-	- Looking for work
- ไม่หางานทำ/พร้อมที่จะทำงาน	21.2	1.7	9.3	4.3	1.5	1.4	2.1	0.7	0.2	- Not looking/available for work
2. กำลังแรงงานที่รอฤดูกาล	4.8	-	0.7	-	0.5	-	1.3	1.2	1.2	2. Seasonally inactive labor force
ผู้ไม่อยู่ในกำลังแรงงาน	2,461.1	448.0	222.1	111.0	103.3	106.2	262.8	340.0	867.8	Persons not in Labor Force
1. ทำงานบ้าน	1,112.9	40.7	94.2	87.2	88.6	93.7	235.7	291.1	181.9	1. Household work
2. เรียนหนังสือ	494.1	388.8	99.2	5.5	0.6	-	-	-	-	2. Studies
3. ยังเด็ก ขรา/ไม่สามารถทำงานได้	697.2	4.9	4.7	2.1	3.6	6.7	19.1	26.6	629.5	3. Too young/old/incapable of work
4. อื่น ๆ	157.0	13.7	24.1	16.2	10.5	5.8	8.1	22.3	56.4	4. Others

ตารางที่ 1 จำนวนประชากรอายุ 15 ปีขึ้นไป จำแนกตามกลุ่มอายุ สถานภาพแรงงาน เพศ และเขตการปกครอง ภาคกลาง (ต่อ)

TABLE 1 POPULATION 15 YEARS AND OVER BY AGE GROUP, LABOR FORCE STATUS, SEX AND AREA, CENTRAL REGION (Contd.)

ไตรมาสที่ 4/2556 : Quarter 4/2013

ในเขตเทศบาล MUNICIPAL AREA

หน่วยเป็นพัน : In Thousands

สถานภาพแรงงาน	รวม	กลุ่มอายุ Age Group								LABOR FORCE STATUS
	Total	15-19	20-24	25-29	30-34	35-39	40-49	50-59	>= 60	
ประชากรอายุ 15 ปีขึ้นไป	4,947.2	392.7	433.8	453.2	503.1	549.3	1,050.0	811.9	753.3	POPULATION 15 YEARS AND OVER
กำลังแรงงานรวม	3,528.5	86.8	299.3	404.4	458.4	498.6	919.4	633.7	227.9	Total Labor Force
1. กำลังแรงงานปัจจุบัน	3,526.8	86.6	298.9	404.4	458.4	498.6	918.9	633.5	227.4	1. Current labor force
1.1 ผู้มีงานทำ	3,502.6	82.4	290.4	399.0	456.2	497.9	916.6	632.8	227.2	1.1 Employed
- ทำงาน	3,494.9	82.2	289.4	398.3	455.1	496.7	915.3	631.7	226.2	- At work
- ไม่ทำงานแต่มีงานประจำ	7.7	0.3	1.0	0.7	1.1	1.2	1.4	1.1	1.0	- With job but not at work
1.2 ผู้ว่างงาน	24.2	4.1	8.5	5.4	2.2	0.8	2.3	0.7	0.3	1.2 Unemployed
- หางานทำ	5.2	0.8	1.9	0.9	0.4	-	0.6	0.5	-	- Looking for work
- ไม่หางานทำ/พร้อมที่จะทำงาน	19.0	3.3	6.6	4.5	1.8	0.8	1.7	0.2	0.3	- Not looking/available for work
2. กำลังแรงงานที่รอดูกาล	1.7	0.3	0.4	-	-	-	0.5	0.1	0.4	2. Seasonally inactive labor force
ผู้ไม่อยู่ในกำลังแรงงาน	1,418.7	305.9	134.5	48.8	44.6	50.7	130.6	178.2	525.4	Persons not in Labor Force
1. ทำงานบ้าน	447.7	12.7	31.9	31.4	32.1	39.1	103.1	123.8	73.5	1. Household work
2. เรียนหนังสือ	363.3	276.2	81.2	5.2	0.6	-	-	-	-	2. Studies
3. ยังเด็ก ขรา/ไม่สามารถทำงานได้	414.2	3.2	2.6	2.9	5.0	4.7	15.3	21.6	358.9	3. Too young/old/incapable of work
4. อื่น ๆ	193.4	13.8	18.8	9.3	6.9	6.8	12.1	32.7	93.0	4. Others

ตารางที่ 1 จำนวนประชากรอายุ 15 ปีขึ้นไป จำแนกตามกลุ่มอายุ สถานภาพแรงงาน เพศ และเขตการปกครอง ภาคกลาง (ต่อ)

TABLE 1 POPULATION 15 YEARS AND OVER BY AGE GROUP, LABOR FORCE STATUS, SEX AND AREA, CENTRAL REGION (Contd.)

ไตรมาสที่ 4/2556 : Quarter 4/2013

ในเขตเทศบาล MUNICIPAL AREA

หน่วยเป็นพัน : In Thousands

สถานภาพแรงงาน	รวม Total	กลุ่มอายุ Age Group								LABOR FORCE STATUS
		15-19	20-24	25-29	30-34	35-39	40-49	50-59	>= 60	
ประชากรอายุ 15 ปีขึ้นไป	4,947.2	392.7	433.8	453.2	503.1	549.3	1,050.0	811.9	753.3	POPULATION 15 YEARS AND OVER
ชาย	2,358.4	198.0	216.6	223.5	246.9	270.5	502.6	380.5	319.9	MALE
กำลังแรงงานรวม	1,865.6	52.0	162.6	213.0	239.6	262.0	480.4	341.2	114.9	Total Labor Force
1. กำลังแรงงานปัจจุบัน	1,864.5	51.8	162.3	213.0	239.6	262.0	480.2	341.0	114.8	1. Current labor force
1.1 ผู้มีงานทำ	1,851.8	48.6	158.8	210.3	238.2	261.2	479.5	340.5	114.7	1.1 Employed
- ทำงาน	1,847.9	48.5	158.3	210.0	237.7	261.0	478.9	339.5	114.0	- At work
- ไม่ทำงานแต่มีงานประจำ	3.9	0.1	0.5	0.3	0.5	0.2	0.7	1.0	0.7	- With job but not at work
1.2 ผู้ว่างงาน	12.7	3.1	3.5	2.7	1.3	0.8	0.6	0.5	0.0	1.2 Unemployed
- หางานทำ	2.5	0.7	0.9	0.1	0.3	-	0.1	0.5	-	- Looking for work
- ไม่หางานทำ/พร้อมที่จะทำงาน	10.2	2.5	2.6	2.7	1.0	0.8	0.6	0.0	0.0	- Not looking/available for work
2. กำลังแรงงานที่รอฤดูกาล	1.1	0.3	0.3	-	-	-	0.2	0.1	0.2	2. Seasonally inactive labor force
ผู้ไม่อยู่ในกำลังแรงงาน	492.8	146.0	54.0	10.5	7.3	8.6	22.2	39.3	205.0	Persons not in Labor Force
1. ทำงานบ้าน	22.2	2.4	2.4	1.0	1.8	1.7	4.9	3.8	4.3	1. Household work
2. เรียนหนังสือ	176.3	132.5	40.5	3.0	0.3	-	-	-	-	2. Studies
3. ยังเด็ก ขรา/ไม่สามารถทำงานได้	173.6	2.3	1.8	1.8	3.2	3.6	8.9	12.6	139.4	3. Too young/old/incapable of work
4. อื่น ๆ	120.7	8.7	9.3	4.7	2.0	3.3	8.4	23.0	61.2	4. Others
หญิง	2,588.7	194.7	217.2	229.7	256.2	278.8	547.4	431.4	433.4	FEMALE
กำลังแรงงานรวม	1,662.9	34.8	136.8	191.4	218.9	236.7	439.0	292.5	112.9	Total Labor Force
1. กำลังแรงงานปัจจุบัน	1,662.3	34.8	136.7	191.4	218.9	236.7	438.7	292.5	112.7	1. Current labor force
1.1 ผู้มีงานทำ	1,650.8	33.8	131.7	188.7	218.0	236.7	437.1	292.4	112.4	1.1 Employed
- ทำงาน	1,647.0	33.6	131.1	188.4	217.4	235.7	436.4	292.2	112.2	- At work
- ไม่ทำงานแต่มีงานประจำ	3.8	0.2	0.5	0.4	0.6	0.9	0.7	0.2	0.3	- With job but not at work
1.2 ผู้ว่างงาน	11.6	1.0	5.0	2.7	0.9	0.0	1.6	0.2	0.2	1.2 Unemployed
- หางานทำ	2.7	0.1	1.1	0.9	0.1	-	0.5	-	-	- Looking for work
- ไม่หางานทำ/พร้อมที่จะทำงาน	8.8	0.9	3.9	1.8	0.7	0.0	1.1	0.2	0.2	- Not looking/available for work
2. กำลังแรงงานที่รอฤดูกาล	0.6	-	0.1	-	-	-	0.3	-	0.3	2. Seasonally inactive labor force
ผู้ไม่อยู่ในกำลังแรงงาน	925.8	159.9	80.5	38.4	37.3	42.1	108.4	138.9	320.4	Persons not in Labor Force
1. ทำงานบ้าน	425.5	10.3	29.4	30.5	30.4	37.5	98.3	120.1	69.2	1. Household work
2. เรียนหนังสือ	187.0	143.7	40.8	2.2	0.3	-	-	-	-	2. Studies
3. ยังเด็ก ขรา/ไม่สามารถทำงานได้	240.6	0.8	0.8	1.1	1.8	1.2	6.4	9.0	219.5	3. Too young/old/incapable of work
4. อื่น ๆ	72.7	5.1	9.5	4.5	4.9	3.5	3.7	9.8	31.8	4. Others

ตารางที่ 1 จำนวนประชากรอายุ 15 ปีขึ้นไป จำแนกตามกลุ่มอายุ สถานภาพแรงงาน เพศ และเขตการปกครอง ภาคกลาง (ต่อ)

TABLE 1 POPULATION 15 YEARS AND OVER BY AGE GROUP, LABOR FORCE STATUS, SEX AND AREA, CENTRAL REGION (Contd.)

ไตรมาสที่ 4/2556 : Quarter 4/2013

นอกเขตเทศบาล NON-MUNICIPAL AREA

หน่วยเป็นพัน : In Thousands

สถานภาพแรงงาน	รวม	กลุ่มอายุ Age Group								LABOR FORCE STATUS
	Total	15-19	20-24	25-29	30-34	35-39	40-49	50-59	>= 60	
ประชากรอายุ 15 ปีขึ้นไป	8,381.6	708.7	778.5	791.3	825.5	860.5	1,687.4	1,377.9	1,351.8	POPULATION 15 YEARS AND OVER
กำลังแรงงานรวม	6,084.7	166.1	558.2	695.3	749.6	783.7	1,506.2	1,119.7	505.8	Total Labor Force
1. กำลังแรงงานปัจจุบัน	6,077.0	166.1	555.7	694.7	748.8	783.7	1,505.3	1,117.9	504.9	1. Current labor force
1.1 ผู้มีงานทำ	6,032.1	158.6	535.5	687.5	745.4	781.3	1,502.4	1,117.3	504.1	1.1 Employed
- ทำงาน	6,008.5	158.4	534.3	685.8	743.1	779.8	1,496.6	1,111.4	499.1	- At work
- ไม่ทำงานแต่มีงานประจำ	23.5	0.2	1.2	1.7	2.3	1.5	5.8	5.9	5.0	- With job but not at work
1.2 ผู้ว่างงาน	45.0	7.5	20.2	7.2	3.4	2.4	2.8	0.6	0.8	1.2 Unemployed
- หางานทำ	10.8	3.4	4.7	0.6	1.2	0.5	0.5	-	-	- Looking for work
- ไม่หางานทำ/พร้อมที่จะทำงาน	34.2	4.1	15.5	6.6	2.3	2.0	2.4	0.6	0.8	- Not looking/available for work
2. กำลังแรงงานที่รอฤดูกาล	7.7	-	2.5	0.7	0.9	-	1.0	1.8	0.9	2. Seasonally inactive labor force
ผู้ไม่อยู่ในกำลังแรงงาน	2,297.0	542.6	220.3	96.0	75.9	76.7	181.2	258.2	846.1	Persons not in Labor Force
1. ทำงานบ้าน	730.0	35.7	72.7	60.6	60.7	59.4	141.4	182.3	117.2	1. Household work
2. เรียนหนังสือ	584.5	468.2	109.4	6.6	0.3	-	-	-	-	2. Studies
3. ยังเด็ก ขรา/ไม่สามารถทำงานได้	778.4	12.8	12.8	12.0	6.8	12.1	30.3	39.1	652.5	3. Too young/old/incapable of work
4. อื่น ๆ	204.0	25.9	25.3	16.7	8.0	5.3	9.5	36.9	76.4	4. Others

ตารางที่ 1 จำนวนประชากรอายุ 15 ปีขึ้นไป จำแนกตามกลุ่มอายุ สถานภาพแรงงาน เพศ และเขตการปกครอง ภาคกลาง (ต่อ)

TABLE 1 POPULATION 15 YEARS AND OVER BY AGE GROUP, LABOR FORCE STATUS, SEX AND AREA, CENTRAL REGION(Contd.)

ไตรมาสที่ 4/2556 : Quarter 4/2013

นอกเขตเทศบาล NON-MUNICIPAL AREA

หน่วยเป็นพัน : In Thousands

สถานภาพแรงงาน	รวม Total	กลุ่มอายุ Age Group								LABOR FORCE STATUS
		15-19	20-24	25-29	30-34	35-39	40-49	50-59	>= 60	
ประชากรอายุ 15 ปีขึ้นไป	8,381.6	708.7	778.5	791.3	825.5	860.5	1,687.4	1,377.9	1,351.8	POPULATION 15 YEARS AND OVER
ชาย	4,056.6	362.7	397.5	401.0	415.2	432.7	815.0	652.5	580.2	MALE
กำลังแรงงานรวม	3,295.0	108.2	318.8	377.6	405.2	420.0	788.3	595.4	281.5	Total Labor Force
1. กำลังแรงงานปัจจุบัน	3,291.5	108.2	317.0	377.0	404.8	420.0	788.3	594.8	281.5	1. Current labor force
1.1 ผู้มีงานทำ	3,261.1	102.2	303.2	372.2	402.7	419.0	786.4	594.8	280.7	1.1 Employed
- ทำงาน	3,245.8	101.9	302.6	371.8	401.8	417.6	781.9	590.8	277.5	- At work
- ไม่ทำงานแต่มีงานประจำ	15.3	0.2	0.6	0.5	0.9	1.3	4.5	4.0	3.2	- With job but not at work
1.2 ผู้ว่างงาน	30.4	6.1	13.8	4.7	2.1	1.0	1.9	-	0.8	1.2 Unemployed
- หางานทำ	8.6	2.8	3.7	0.6	0.5	0.5	0.5	-	-	- Looking for work
- ไม่หางานทำ/พร้อมที่จะทำงาน	21.8	3.3	10.1	4.1	1.5	0.6	1.4	-	0.8	- Not looking/available for work
2. กำลังแรงงานที่รอฤดูกาล	3.5	-	1.9	0.7	0.4	-	-	0.6	-	2. Seasonally inactive labor force
ผู้ไม่อยู่ในกำลังแรงงาน	761.6	254.4	78.7	23.4	10.0	12.7	26.8	57.1	298.7	Persons not in Labor Force
1. ทำงานบ้าน	42.7	5.3	8.0	3.9	2.5	3.2	4.1	11.3	4.5	1. Household work
2. เรียนหนังสือ	277.4	223.0	51.0	3.4	-	-	-	-	-	2. Studies
3. ยังเด็ก ขรา/ไม่สามารถทำงานได้	321.8	8.8	8.9	11.0	5.0	6.5	17.6	21.5	242.5	3. Too young/old/incapable of work
4. อื่น ๆ	119.7	17.3	10.8	5.1	2.4	2.9	5.1	24.4	51.8	4. Others
หญิง	4,325.0	346.0	381.0	390.3	410.4	427.8	872.4	725.4	771.7	FEMALE
กำลังแรงงานรวม	2,789.7	57.9	239.4	317.7	344.4	363.7	718.0	524.3	224.3	Total Labor Force
1. กำลังแรงงานปัจจุบัน	2,785.5	57.9	238.8	317.7	344.0	363.7	717.0	523.0	223.4	1. Current labor force
1.1 ผู้มีงานทำ	2,770.9	56.5	232.3	315.2	342.6	362.4	716.0	522.5	223.4	1.1 Employed
- ทำงาน	2,762.7	56.5	231.8	314.0	341.2	362.2	714.8	520.6	221.7	- At work
- ไม่ทำงานแต่มีงานประจำ	8.2	-	0.6	1.2	1.4	0.2	1.3	1.9	1.8	- With job but not at work
1.2 ผู้ว่างงาน	14.6	1.4	6.4	2.5	1.3	1.4	1.0	0.6	-	1.2 Unemployed
- หางานทำ	2.2	0.6	1.0	-	0.6	-	-	-	-	- Looking for work
- ไม่หางานทำ/พร้อมที่จะทำงาน	12.4	0.9	5.4	2.5	0.7	1.4	1.0	0.6	-	- Not looking/available for work
2. กำลังแรงงานที่รอฤดูกาล	4.1	-	0.6	-	0.5	-	1.0	1.2	0.9	2. Seasonally inactive labor force
ผู้ไม่อยู่ในกำลังแรงงาน	1,535.3	288.1	141.7	72.6	66.0	64.1	154.5	201.1	547.3	Persons not in Labor Force
1. ทำงานบ้าน	687.4	30.4	64.8	56.7	58.3	56.2	137.4	171.0	112.7	1. Household work
2. เรียนหนังสือ	307.1	245.1	58.4	3.3	0.3	-	-	-	-	2. Studies
3. ยังเด็ก ขรา/ไม่สามารถทำงานได้	456.6	4.0	3.9	1.0	1.8	5.5	12.7	17.6	410.0	3. Too young/old/incapable of work
4. อื่น ๆ	84.3	8.6	14.6	11.7	5.6	2.4	4.4	12.5	24.6	4. Others

ตารางที่ 2 จำนวนประชากรอายุ 15 ปีขึ้นไป จำแนกตามสถานภาพสมรส สถานภาพแรงงาน ภาคกลาง

TABLE 2 POPULATION 15 YEARS AND OVER BY MARITAL STATUS, LABOR FORCE STATUS, CENTRAL REGION

ไตรมาสที่ 4/2556 : Quarter 4/2013

หน่วยเป็นพัน : In Thousands

สถานภาพแรงงาน	รวม Total	เคยสมรส Ever-Married						LABOR FORCE STATUS
		โสด Single	สมรส Married	หม้าย Widowed	หย่า Divorced	แยกกันอยู่ Separated	ไม่ทราบ Unknown	
ยอดรวม	13,328.8	3,436.0	8,267.2	943.5	243.6	436.5	2.0	TOTAL
กำลังแรงงานรวม	9,613.2	2,151.1	6,587.8	330.0	195.7	347.6	1.0	Total Labor Force
1. กำลังแรงงานปัจจุบัน	9,603.8	2,149.6	6,580.6	329.8	195.7	347.2	1.0	1. Current labor force
1.1 ผู้มีงานทำ	9,534.6	2,103.9	6,560.4	329.4	194.8	345.2	1.0	1.1 Employed
- ทำงาน	9,503.4	2,098.6	6,539.0	327.2	194.2	343.4	1.0	- At work
- ไม่ทำงานแต่มีงานประจำ	31.3	5.3	21.4	2.2	0.6	1.8	-	- With job but not at work
1.2 ผู้ว่างงาน	69.2	45.8	20.2	0.4	0.9	2.0	-	1.2 Unemployed
- หางานทำ	16.0	11.8	3.9	-	-	0.3	-	- Looking for work
- ไม่หางานทำ/พร้อมที่จะทำงาน	53.2	34.0	16.3	0.4	0.9	1.7	-	- Not looking/available for work
2. กำลังแรงงานที่รอดูกาล	9.4	1.5	7.3	0.2	-	0.4	-	2. Seasonally inactive labor force
ผู้ไม่อยู่ในกำลังแรงงาน	3,715.6	1,284.9	1,679.3	613.5	47.9	88.9	1.1	Persons not in Labor Force
1. ทำงานบ้าน	1,177.7	105.2	909.0	93.9	24.1	45.2	0.2	1. Household work
2. เรียนหนังสือ	947.8	930.8	14.3	0.5	0.6	1.6	-	2. Studies
3. ยังเด็ก ขรา/ไม่สามารถทำงานได้	1,192.7	153.6	507.9	489.6	15.8	25.1	0.7	3. Too young/old/incapable of work
4. อื่น ๆ	397.4	95.3	248.1	29.4	7.3	17.0	0.2	4. Others



ตารางที่ 2 จำนวนประชากรอายุ 15 ปีขึ้นไป จำแนกตามสถานภาพสมรส สถานภาพแรงงาน และเพศ ภาคกลาง

TABLE 2 POPULATION 15 YEARS AND OVER BY MARITAL STATUS, LABOR FORCE STATUS AND SEX, CENTRAL REGION

ไตรมาสที่ 4/2556 : Quarter 4/2013

หน่วยเป็นพัน : In Thousands

สถานภาพแรงงาน	รวม Total	เคยสมรส Ever-Married						LABOR FORCE STATUS
		โสด Single	สมรส Married	หม้าย Widowed	หย่า Divorced	แยกกันอยู่ Separated	ไม่ทราบ Unknown	
<b>ชาย</b>	6,415.0	1,864.1	4,117.5	179.4	84.9	168.2	0.9	<b>MALE</b>
<b>กำลังแรงงานรวม</b>	5,160.6	1,249.4	3,625.7	64.3	74.1	146.6	0.6	<b>Total Labor Force</b>
<b>1. กำลังแรงงานปัจจุบัน</b>	5,156.0	1,248.5	3,622.4	64.3	74.1	146.2	0.6	<b>1. Current labor force</b>
1.1 ผู้มีงานทำ	5,112.9	1,216.2	3,613.1	64.3	73.8	145.0	0.6	1.1 Employed
- ทำงาน	5,093.7	1,213.8	3,597.9	64.0	73.3	144.2	0.6	- At work
- ไม่ทำงานแต่มีงานประจำ	19.2	2.5	15.2	0.2	0.5	0.8	-	- With job but not at work
1.2 ผู้ว่างงาน	43.0	32.3	9.3	-	0.3	1.2	-	1.2 Unemployed
- หางานทำ	11.0	9.6	1.4	-	-	-	-	- Looking for work
- ไม่หางานทำ/พร้อมที่จะทำงาน	32.0	22.6	7.9	-	0.3	1.2	-	- Not looking/available for work
<b>2. กำลังแรงงานที่รอฤดูกาล</b>	4.6	0.9	3.3	-	-	0.4	-	<b>2. Seasonally inactive labor force</b>
<b>ผู้ไม่อยู่ในกำลังแรงงาน</b>	1,254.5	614.7	491.8	115.2	10.9	21.7	0.3	<b>Persons not in Labor Force</b>
1. ทำงานบ้าน	64.9	25.1	32.2	3.9	0.8	2.9	-	1. Household work
2. เรียนหนังสือ	453.7	448.6	4.4	-	0.5	0.2	-	2. Studies
3. ยังเด็ก ซรา/ไม่สามารถทำงานได้	495.5	79.2	301.1	97.6	5.4	11.8	0.3	3. Too young/old/incapable of work
4. อื่น ๆ	240.5	61.7	154.2	13.7	4.1	6.7	-	4. Others
<b>หญิง</b>	6,913.7	1,571.9	4,149.7	764.1	158.7	268.3	1.2	<b>FEMALE</b>
<b>กำลังแรงงานรวม</b>	4,452.6	901.7	2,962.2	265.8	121.7	201.0	0.4	<b>Total Labor Force</b>
<b>1. กำลังแรงงานปัจจุบัน</b>	4,447.9	901.1	2,958.2	265.5	121.7	201.0	0.4	<b>1. Current labor force</b>
1.1 ผู้มีงานทำ	4,421.7	887.6	2,947.3	265.2	121.1	200.2	0.4	1.1 Employed
- ทำงาน	4,409.7	884.8	2,941.2	263.2	121.0	199.2	0.4	- At work
- ไม่ทำงานแต่มีงานประจำ	12.0	2.8	6.2	2.0	0.1	1.0	-	- With job but not at work
1.2 ผู้ว่างงาน	26.2	13.5	10.9	0.4	0.6	0.8	-	1.2 Unemployed
- หางานทำ	5.0	2.2	2.5	-	-	0.3	-	- Looking for work
- ไม่หางานทำ/พร้อมที่จะทำงาน	21.2	11.3	8.4	0.4	0.6	0.5	-	- Not looking/available for work
<b>2. กำลังแรงงานที่รอฤดูกาล</b>	4.8	0.6	3.9	0.2	-	-	-	<b>2. Seasonally inactive labor force</b>
<b>ผู้ไม่อยู่ในกำลังแรงงาน</b>	2,461.1	670.2	1,187.5	498.3	37.0	67.3	0.8	<b>Persons not in Labor Force</b>
1. ทำงานบ้าน	1,112.9	80.1	876.9	90.1	23.3	42.3	0.2	1. Household work
2. เรียนหนังสือ	494.1	482.1	10.0	0.5	0.1	1.4	-	2. Studies
3. ยังเด็ก ซรา/ไม่สามารถทำงานได้	697.2	74.4	206.8	392.0	10.4	13.3	0.4	3. Too young/old/incapable of work
4. อื่น ๆ	157.0	33.6	93.9	15.7	3.2	10.4	0.2	4. Others

ตารางที่ 2 จำนวนประชากรอายุ 15 ปีขึ้นไป จำแนกตามสถานภาพสมรส สถานภาพแรงงาน เพศ และเขตการปกครอง ภาคกลาง (ต่อ)

TABLE 2 POPULATION 15 YEARS AND OVER BY MARITAL STATUS, LABOR FORCE STATUS, SEX AND AREA, CENTRAL REGION (Contd.)

ไตรมาสที่ 4/2556 : Quarter 4/2013

ในเขตเทศบาล MUNICIPAL AREA

หน่วยเป็นพัน : In Thousands

สถานภาพแรงงาน	รวม Total	เคยสมรส Ever-Married						LABOR FORCE STATUS
		โสด Single	สมรส Married	หม้าย Widowed	หย่า Divorced	แยกกันอยู่ Separated	ไม่ทราบ Unknown	
<b>ยอดรวม</b>	4,947.2	1,358.8	2,982.1	348.2	92.6	165.0	0.6	<b>TOTAL</b>
<b>ชาย</b>	2,358.4	712.5	1,488.4	67.0	29.7	60.6	0.3	<b>MALE</b>
<b>กำลังแรงงานรวม</b>	1,865.6	481.4	1,283.8	20.1	26.4	53.5	0.3	<b>Total Labor Force</b>
<b>1. กำลังแรงงานปัจจุบัน</b>	1,864.5	480.8	1,283.3	20.1	26.4	53.5	0.3	<b>1. Current labor force</b>
1.1 ผู้มีงานทำ	1,851.8	471.3	1,280.8	20.1	26.4	53.0	0.3	1.1 Employed
- ทำงาน	1,847.9	470.3	1,278.0	20.1	26.4	52.8	0.3	- At work
- ไม่ทำงานแต่มีงานประจำ	3.9	1.0	2.8	-	-	0.2	-	- With job but not at work
1.2 ผู้ว่างงาน	12.7	9.6	2.5	-	-	0.5	-	1.2 Unemployed
- หางานทำ	2.5	2.3	0.2	-	-	-	-	- Looking for work
- ไม่หางานทำ/พร้อมที่จะทำงาน	10.2	7.3	2.4	-	-	0.5	-	- Not looking/available for work
2. กำลังแรงงานที่รอฤดูกาล	1.1	0.6	0.5	-	-	-	-	2. Seasonally inactive labor force
ผู้ไม่อยู่ในกำลังแรงงาน	492.8	231.1	204.6	46.8	3.3	7.1	-	Persons not in Labor Force
1. ทำงานบ้าน	22.2	7.8	11.9	1.9	0.2	0.4	-	1. Household work
2. เรียนหนังสือ	176.3	174.4	1.7	-	-	0.2	-	2. Studies
3. ยังเด็ก ซรา/ไม่สามารถทำงานได้	173.6	21.7	109.6	37.2	1.6	3.5	-	3. Too young/old/incapable of work
4. อื่น ๆ	120.7	27.2	81.3	7.7	1.6	2.9	-	4. Others
<b>หญิง</b>	2,588.7	646.3	1,493.7	281.2	62.9	104.5	0.2	<b>FEMALE</b>
<b>กำลังแรงงานรวม</b>	1,662.9	394.5	1,044.8	99.9	47.1	76.6	0.0	<b>Total Labor Force</b>
<b>1. กำลังแรงงานปัจจุบัน</b>	1,662.3	394.5	1,044.3	99.8	47.1	76.6	0.0	<b>1. Current labor force</b>
1.1 ผู้มีงานทำ	1,650.8	389.1	1,038.8	99.5	47.1	76.4	0.0	1.1 Employed
- ทำงาน	1,647.0	387.7	1,037.0	99.2	47.0	76.1	0.0	- At work
- ไม่ทำงานแต่มีงานประจำ	3.8	1.3	1.8	0.3	0.1	0.3	-	- With job but not at work
1.2 ผู้ว่างงาน	11.6	5.5	5.5	0.4	-	0.2	-	1.2 Unemployed
- หางานทำ	2.7	1.4	1.4	-	-	-	-	- Looking for work
- ไม่หางานทำ/พร้อมที่จะทำงาน	8.8	4.1	4.2	0.4	-	0.2	-	- Not looking/available for work
2. กำลังแรงงานที่รอฤดูกาล	0.6	-	0.5	0.1	-	-	-	2. Seasonally inactive labor force
ผู้ไม่อยู่ในกำลังแรงงาน	925.8	251.7	448.9	181.3	15.8	27.9	0.2	Persons not in Labor Force
1. ทำงานบ้าน	425.5	30.1	334.4	34.6	8.7	17.8	-	1. Household work
2. เรียนหนังสือ	187.0	182.6	3.9	-	0.1	0.4	-	2. Studies
3. ยังเด็ก ซรา/ไม่สามารถทำงานได้	240.6	24.1	66.6	139.0	6.1	4.8	-	3. Too young/old/incapable of work
4. อื่น ๆ	72.7	14.9	44.1	7.7	1.0	4.9	0.2	4. Others

ตารางที่ 2 จำนวนประชากรอายุ 15 ปีขึ้นไป จำแนกตามสถานภาพสมรส สถานภาพแรงงาน เพศ และเขตการปกครอง ภาคกลาง (ต่อ)

TABLE 2 POPULATION 15 YEARS AND OVER BY MARITAL STATUS, LABOR FORCE STATUS, SEX AND AREA, CENTRAL REGION(Contd.)

ไตรมาสที่ 4/2556 : Quarter 4/2013

นอกเขตเทศบาล NON-MUNICIPAL AREA

หน่วยเป็นพัน : In Thousands

สถานภาพแรงงาน	รวม Total	เคยสมรส Ever-Married						LABOR FORCE STATUS
		โสด Single	สมรส Married	หม้าย Widowed	หย่า Divorced	แยกกันอยู่ Separated	ไม่ทราบ Unknown	
<b>ยอดรวม</b>	8,381.6	2,077.2	5,285.1	595.3	151.0	271.5	1.5	<b>TOTAL</b>
<b>ชาย</b>	4,056.6	1,151.6	2,629.1	112.5	55.2	107.7	0.6	<b>MALE</b>
<b>กำลังแรงงานรวม</b>	3,295.0	768.0	2,341.9	44.1	47.7	93.1	0.3	<b>Total Labor Force</b>
<b>1. กำลังแรงงานปัจจุบัน</b>	3,291.5	767.7	2,339.0	44.1	47.7	92.7	0.3	<b>1. Current labor force</b>
1.1 ผู้มีงานทำ	3,261.1	745.0	2,332.3	44.1	47.4	92.0	0.3	1.1 Employed
- ทำงาน	3,245.8	743.5	2,319.9	43.9	46.9	91.4	0.3	- At work
- ไม่ทำงานแต่มีงานประจำ	15.3	1.5	12.4	0.2	0.5	0.6	-	- With job but not at work
1.2 ผู้ว่างงาน	30.4	22.7	6.8	-	0.3	0.7	-	1.2 Unemployed
- หางานทำ	8.6	7.3	1.2	-	-	-	-	- Looking for work
- ไม่หางานทำ/พร้อมที่จะทำงาน	21.8	15.4	5.5	-	0.3	0.7	-	- Not looking/available for work
<b>2. กำลังแรงงานที่รอฤดูกาล</b>	3.5	0.3	2.8	-	-	0.4	-	<b>2. Seasonally inactive labor force</b>
<b>ผู้ไม่อยู่ในกำลังแรงงาน</b>	761.6	383.6	287.3	68.4	7.5	14.6	0.3	<b>Persons not in Labor Force</b>
1. ทำงานบ้าน	42.7	17.3	20.3	2.0	0.6	2.6	-	1. Household work
2. เรียนหนังสือ	277.4	274.3	2.6	-	0.5	-	-	2. Studies
3. ยังเด็ก ขรา/ไม่สามารถทำงานได้	321.8	57.5	191.5	60.4	3.9	8.3	0.3	3. Too young/old/incapable of work
4. อื่น ๆ	119.7	34.6	72.9	6.0	2.6	3.7	-	4. Others
<b>หญิง</b>	4,325.0	925.7	2,656.0	482.8	95.8	163.8	0.9	<b>FEMALE</b>
<b>กำลังแรงงานรวม</b>	2,789.7	507.2	1,917.4	165.8	74.6	124.4	0.3	<b>Total Labor Force</b>
<b>1. กำลังแรงงานปัจจุบัน</b>	2,785.5	506.6	1,913.9	165.7	74.6	124.4	0.3	<b>1. Current labor force</b>
1.1 ผู้มีงานทำ	2,770.9	498.6	1,908.6	165.7	74.0	123.8	0.3	1.1 Employed
- ทำงาน	2,762.7	497.1	1,904.2	164.0	74.0	123.1	0.3	- At work
- ไม่ทำงานแต่มีงานประจำ	8.2	1.5	4.4	1.7	-	0.7	-	- With job but not at work
1.2 ผู้ว่างงาน	14.6	8.0	5.4	-	0.6	0.6	-	1.2 Unemployed
- หางานทำ	2.2	0.8	1.1	-	-	0.3	-	- Looking for work
- ไม่หางานทำ/พร้อมที่จะทำงาน	12.4	7.2	4.3	-	0.6	0.3	-	- Not looking/available for work
<b>2. กำลังแรงงานที่รอฤดูกาล</b>	4.1	0.6	3.4	0.1	-	-	-	<b>2. Seasonally inactive labor force</b>
<b>ผู้ไม่อยู่ในกำลังแรงงาน</b>	1,535.3	418.5	738.6	317.0	21.2	39.4	0.6	<b>Persons not in Labor Force</b>
1. ทำงานบ้าน	687.4	50.0	542.5	55.4	14.7	24.5	0.2	1. Household work
2. เรียนหนังสือ	307.1	299.5	6.1	0.5	-	1.0	-	2. Studies
3. ยังเด็ก ขรา/ไม่สามารถทำงานได้	456.6	50.3	140.2	253.0	4.3	8.5	0.4	3. Too young/old/incapable of work
4. อื่น ๆ	84.3	18.7	49.8	8.0	2.2	5.5	-	4. Others

ตารางที่ 3 จำนวนประชากรอายุ 15 ปีขึ้นไป จำแนกตามระดับการศึกษาที่สำเร็จ สถานภาพแรงงาน ภาคกลาง

TABLE 3 POPULATION 15 YEARS AND OVER BY LEVEL OF EDUCATIONAL ATTAINMENT, LABOR FORCE STATUS, CENTRAL REGION

ไตรมาสที่ 4/2556 : Quarter 4/2013

หน่วยเป็นพัน : In Thousands

สถานภาพแรงงาน	ระดับการศึกษา												อื่นๆ <sup>1/</sup>	ไม่ทราบ	LABOR FORCE STATUS
	มัธยมศึกษาตอนปลาย				อุดมศึกษา										
	รวม	ไม่มีการศึกษา	ต่ำกว่าประถมศึกษา	ประถมศึกษา	มัธยมศึกษาตอนต้น	สายสามัญ	สายอาชีพ-ศึกษา	สายวิชา-การศึกษา	สายวิชาการ	สายวิชาชีพ Higher	สายวิชา-การศึกษา				
Total	None	Elementary	Elementary	Secondary	Academic	Vocational	Training	Academic	Education	Teacher	Others <sup>1/</sup>	Unknown			
ยอดรวม	13,328.8	606.6	2,912.6	2,790.7	2,618.2	1,564.5	546.4	3.4	1,198.7	714.9	223.9	44.8	104.1	TOTAL	
กำลังแรงงานรวม	9,613.2	346.0	1,847.3	2,146.5	1,744.5	1,130.0	422.1	2.9	1,050.9	630.4	169.5	41.5	81.4	Total Labor Force	
1. กำลังแรงงานปัจจุบัน	9,603.8	345.9	1,843.3	2,145.7	1,742.4	1,129.6	421.5	2.9	1,050.9	629.9	168.7	41.5	81.4	1. Current labor force	
1.1 ผู้มีงานทำ	9,534.6	344.5	1,841.4	2,138.9	1,722.7	1,122.2	410.6	2.9	1,039.6	622.7	166.6	40.9	81.4	1.1 Employed	
- ทำงาน	9,503.4	343.2	1,831.5	2,132.9	1,718.0	1,120.2	408.3	2.9	1,037.8	620.1	166.1	40.9	81.4	- At work	
- ไม่ทำงานแต่มีงานประจำ	31.3	1.3	9.9	5.9	4.7	2.0	2.3	-	1.8	2.7	0.6	-	-	- With job but not at work	
1.2 ผู้ว่างงาน	69.2	1.4	1.9	6.8	19.7	7.4	10.8	-	11.2	7.2	2.1	0.6	-	1.2 Unemployed	
- หางานทำ	16.0	0.5	-	2.3	4.7	3.6	1.6	-	1.7	1.3	-	0.4	-	- Looking for work	
- ไม่หางานทำ/พร้อมที่จะทำงาน	53.2	0.9	1.9	4.6	15.0	3.8	9.3	-	9.5	5.9	2.1	0.2	-	- Not looking/available for work	
2. กำลังแรงงานที่รอฤดูกาล	9.4	0.1	4.0	0.8	2.1	0.4	0.7	-	-	0.5	0.8	-	-	2. Seasonally inactive labor force	
ผู้ไม่อยู่ในกำลังแรงงาน	3,715.6	260.6	1,065.3	644.2	873.8	434.5	124.3	0.5	147.9	84.5	54.4	3.2	22.7	Persons not in Labor Force	
1. ทำงานบ้าน	1,177.7	54.6	339.1	266.5	214.1	128.7	34.2	0.2	75.8	44.6	11.7	2.2	6.1	1. Household work	
2. เรียนหนังสือ	947.8	-	1.7	136.1	524.3	208.3	63.6	0.3	6.4	6.9	0.1	-	0.1	2. Studies	
3. ยังเด็ก ขรา/ไม่สามารถทำงานได้	1,192.7	198.1	669.0	194.7	52.1	36.5	8.0	-	9.5	12.0	5.8	-	7.0	3. Too young/old/incapable of work	
4. อื่น ๆ	397.4	7.9	55.5	46.8	83.2	61.0	18.4	-	56.2	21.0	36.9	1.1	9.5	4. Others	

1/ รวมอาชีพระยะสั้น 1/ Including Short Course Vocational

ตารางที่ 3 จำนวนประชากรอายุ 15 ปีขึ้นไป จำแนกตามระดับการศึกษาที่สำเร็จ สถานภาพแรงงาน และเพศ ภาคกลาง

TABLE 3 POPULATION 15 YEARS AND OVER BY LEVEL OF EDUCATIONAL ATTAINMENT, LABOR FORCE STATUS AND SEX, CENTRAL REGION

ไตรมาสที่ 4/2556 : Quarter 4/2013

หน่วยเป็นพัน : In Thousands

สถานภาพแรงงาน	มัธยมศึกษาตอนปลาย					อุดมศึกษา					อื่นๆ <sup>1/</sup>	ไม่ทราบ	LABOR FORCE STATUS	
	รวม	ไม่มีการศึกษา	ต่ำกว่าประถมศึกษา Less than Elementary	ประถมศึกษา Elementary	มัธยมศึกษาตอนต้น Lower Secondary	Upper Secondary Level			Higher Level					
						สายสามัญ General/ Academic	สายอาชีวศึกษา Vocational	สายวิชาการ Teacher Training	สายวิชาชีพ Technical Education	สายวิชาการ Teacher Training				
ชาย	6,415.0	220.5	1,222.3	1,403.8	1,399.6	791.0	324.4	0.4	517.0	388.8	65.9	23.1	58.2	MALE
กำลังแรงงานรวม	5,160.6	158.3	908.0	1,200.0	1,047.7	623.6	268.1	0.4	470.6	366.2	48.7	22.7	46.3	Total Labor Force
1. กำลังแรงงานปัจจุบัน	5,156.0	158.3	906.9	1,199.7	1,045.7	623.2	267.4	0.4	470.6	366.2	48.5	22.7	46.3	1. Current labor force
1.1 ผู้มีงานทำ	5,112.9	157.8	906.0	1,194.9	1,031.3	618.2	259.5	0.4	466.1	361.3	48.5	22.5	46.3	1.1 Employed
- ทำงาน	5,093.7	156.8	899.7	1,189.8	1,028.5	617.0	257.9	0.4	466.1	360.2	48.5	22.5	46.3	- At work
- ไม่ทำงานแต่มีงานประจำ	19.2	1.0	6.4	5.1	2.8	1.2	1.6	-	0.1	1.2	-	-	-	- With job but not at work
1.2 ผู้ว่างงาน	43.0	0.5	0.8	4.7	14.4	5.0	8.0	-	4.5	4.9	-	0.2	-	1.2 Unemployed
- หางานทำ	11.0	-	-	2.1	3.9	2.6	0.9	-	0.6	1.0	-	-	-	- Looking for work
- ไม่หางานทำ/พร้อมที่จะทำงาน	32.0	0.5	0.8	2.6	10.5	2.4	7.1	-	3.8	3.9	-	0.2	-	- Not looking/available for work
2. กำลังแรงงานที่รอฤดูกาล	4.6	-	1.1	0.3	2.0	0.4	0.7	-	-	-	0.2	-	-	2. Seasonally inactive labor force
ผู้ไม่อยู่ในกำลังแรงงาน	1,254.5	62.1	314.4	203.9	351.9	167.4	56.3	-	46.4	22.6	17.2	0.4	11.9	Persons not in Labor Force
1. ทำงานบ้าน	64.9	2.4	12.3	16.0	16.9	9.8	2.7	-	1.8	2.1	0.3	0.3	0.4	1. Household work
2. เรียนหนังสือ	453.7	-	1.2	69.7	249.5	91.6	35.8	-	3.1	2.9	0.1	-	0.1	2. Studies
3. ยังเด็ก ซรา/ไม่สามารถทำงานได้	495.5	57.5	263.7	88.3	37.5	25.1	5.3	-	6.1	5.3	3.4	-	3.3	3. Too young/old/incapable of work
4. อื่น ๆ	240.5	2.3	37.2	30.0	48.1	41.0	12.6	-	35.5	12.3	13.4	0.1	8.1	4. Others
หญิง	6,913.7	386.1	1,690.3	1,386.9	1,218.7	773.5	222.0	3.0	681.7	326.1	158.0	21.7	45.9	FEMALE
กำลังแรงงานรวม	4,452.6	187.7	939.4	946.6	696.8	506.5	154.0	2.5	580.3	264.2	120.8	18.8	35.1	Total Labor Force
1. กำลังแรงงานปัจจุบัน	4,447.9	187.6	936.5	946.1	696.7	506.5	154.0	2.5	580.3	263.7	120.2	18.8	35.1	1. Current labor force
1.1 ผู้มีงานทำ	4,421.7	186.7	935.4	944.0	691.4	504.0	151.2	2.5	573.5	261.4	118.1	18.4	35.1	1.1 Employed
- ทำงาน	4,409.7	186.3	931.9	943.1	689.5	503.3	150.4	2.5	571.7	259.9	117.5	18.4	35.1	- At work
- ไม่ทำงานแต่มีงานประจำ	12.0	0.4	3.6	0.9	1.9	0.8	0.8	-	1.8	1.5	0.6	-	-	- With job but not at work
1.2 ผู้ว่างงาน	26.2	0.9	1.0	2.1	5.3	2.4	2.9	-	6.8	2.3	2.1	0.4	-	1.2 Unemployed
- หางานทำ	5.0	0.5	-	0.1	0.8	1.1	0.7	-	1.0	0.3	-	0.4	-	- Looking for work
- ไม่หางานทำ/พร้อมที่จะทำงาน	21.2	0.4	1.0	2.0	4.5	1.4	2.2	-	5.7	2.0	2.1	-	-	- Not looking/available for work
2. กำลังแรงงานที่รอฤดูกาล	4.8	0.1	2.9	0.5	0.1	-	-	-	-	0.5	0.6	-	-	2. Seasonally inactive labor force
ผู้ไม่อยู่ในกำลังแรงงาน	2,461.1	198.4	750.9	440.3	521.8	267.0	68.0	0.5	101.5	61.9	37.2	2.9	10.8	Persons not in Labor Force
1. ทำงานบ้าน	1,112.9	52.3	326.8	250.6	197.2	118.8	31.5	0.2	74.1	42.5	11.3	1.9	5.6	1. Household work
2. เรียนหนังสือ	494.1	-	0.6	66.4	274.8	116.8	27.9	0.3	3.3	4.1	-	-	-	2. Studies
3. ยังเด็ก ซรา/ไม่สามารถทำงานได้	697.2	140.6	405.3	106.5	14.6	11.4	2.7	-	3.4	6.6	2.4	-	3.7	3. Too young/old/incapable of work
4. อื่น ๆ	157.0	5.6	18.3	16.8	35.2	20.0	5.9	-	20.7	8.7	23.5	0.9	1.4	4. Others

1/ รวมอาชีพระยะสั้น 1/ Including Short Course Vocational

ตารางที่ 3 จำนวนประชากรอายุ 15 ปีขึ้นไป จำแนกตามระดับการศึกษาที่สำเร็จ สถานภาพแรงงาน เพศ และเขตการปกครอง ภาคกลาง (ต่อ)

TABLE 3 POPULATION 15 YEARS AND OVER BY LEVEL OF EDUCATIONAL ATTAINMENT, LABOR FORCE STATUS, SEX AND AREA, CENTRAL REGION (Contd)

ไตรมาสที่ 4/2556 : Quarter 4/2013

ในเขตเทศบาล MUNICIPAL AREA

หน่วยเป็นพัน : In Thousands

สถานภาพแรงงาน	รวม	มัธยมศึกษาตอนปลาย										อุดมศึกษา		LABOR FORCE STATUS
		ไม่มี การศึกษา	ต่ำกว่า ประถมศึกษา Less than Elementary	ประถม ศึกษา Elementary	มัธยมศึกษา ตอนต้น Lower Secondary	Upper Secondary Level			Higher Level			อื่นๆ Others	ไม่ทราบ Unknown	
						สายสามัญ General/ Academic	สายอาชีพ- ศึกษา Vocational	สายวิชา- การศึกษา Teacher Training	สายวิชาการ Academic	สายวิชาชีพ Higher Technical Education	สายวิชา- การศึกษา Teacher Training			
ยอดรวม	4,947.2	206.6	871.9	918.0	964.4	663.2	220.0	1.5	597.8	327.4	97.2	17.0	62.3	TOTAL
กำลังแรงงานรวม	3,528.5	120.8	511.2	679.4	637.6	471.6	173.1	1.0	514.9	284.0	69.6	15.8	49.5	Total Labor Force
1. กำลังแรงงานปัจจุบัน	3,526.8	120.6	510.3	679.1	637.5	471.6	173.1	1.0	514.9	284.0	69.4	15.8	49.5	1. Current labor force
1.1 ผู้มีงานทำ	3,502.6	119.7	509.9	677.8	629.8	469.0	170.6	1.0	510.3	280.4	68.8	15.8	49.5	1.1 Employed
- ทำงาน	3,494.9	119.6	508.6	676.4	628.1	468.2	169.9	1.0	508.9	280.0	68.8	15.8	49.5	- At work
- ไม่ทำงานแต่มีงานประจำ	7.7	0.1	1.3	1.4	1.7	0.8	0.7	-	1.4	0.3	-	-	-	- With job but not at work
1.2 ผู้ว่างงาน	24.2	0.9	0.4	1.3	7.6	2.7	2.4	-	4.6	3.7	0.7	-	-	1.2 Unemployed
- หางานทำ	5.2	0.5	-	0.3	1.5	0.7	-	-	0.9	1.3	-	-	-	- Looking for work
- ไม่หางานทำ/พร้อมที่จะทำงาน	19.0	0.4	0.4	1.0	6.2	1.9	2.4	-	3.7	2.4	0.7	-	-	- Not looking/available for work
2. กำลังแรงงานที่รอฤดูกาล	1.7	0.1	0.9	0.4	0.1	-	-	-	-	-	0.2	-	-	2. Seasonally inactive labor force
ผู้ไม่อยู่ในกำลังแรงงาน	1,418.7	85.8	360.8	238.6	326.8	191.6	46.9	0.5	82.8	43.4	27.6	1.2	12.8	Persons not in Labor Force
1. ทำงานบ้าน	447.7	21.0	118.6	94.0	76.3	52.5	15.0	0.2	39.1	21.8	5.8	0.1	3.4	1. Household work
2. เรียนหนังสือ	363.3	-	0.5	45.0	196.9	91.4	21.4	0.3	4.3	3.3	0.1	-	0.1	2. Studies
3. ยังเด็ก ชรา/ไม่สามารถทำงานได้	414.2	60.8	217.1	78.0	20.1	17.1	3.7	-	6.2	5.0	1.8	-	4.5	3. Too young/old/incapable of work
4. อื่น ๆ	193.4	4.0	24.6	21.6	33.5	30.5	6.9	-	33.1	13.3	20.0	1.1	4.8	4. Others

1/ รวมอาชีวะระยะสั้น 1/ Including Short Course Vocational

ตารางที่ 3 จำนวนประชากรอายุ 15 ปีขึ้นไป จำแนกตามระดับการศึกษาที่สำเร็จ สถานภาพแรงงาน เพศ และเขตการปกครอง ภาคกลาง (ต่อ)

TABLE 3 POPULATION 15 YEARS AND OVER BY LEVEL OF EDUCATIONAL ATTAINMENT, LABOR FORCE STATUS, SEX AND AREA, CENTRAL REGION (Contd)

ไตรมาสที่ 4/2556 : Quarter 4/2013

ในเขตเทศบาล MUNICIPAL AREA

หน่วยเป็นพัน : In Thousands

สถานภาพแรงงาน	รวม	ไม่มี การศึกษา	ต่ำกว่า ประถมศึกษา	ประถม ศึกษา	มัธยมศึกษา ตอนต้น	มัธยมศึกษาตอนปลาย Upper Secondary Level			อุดมศึกษา Higher Level			อื่นๆ 1/	ไม่ทราบ	LABOR FORCE STATUS
						สายสามัญ	สายอาชีพ- ศึกษา	สายวิชา- การศึกษา	สายวิชาการ	สายวิชาชีพ Higher	สายวิชา- การศึกษา			
	Total	None	Elementary	Elementary	Secondary	General/ Academic	Vocational	Teacher Training	Academic	Technical Education	Teacher Training	Others	Unknown	
ยอดรวม	4,947.2	206.6	871.9	918.0	964.4	663.2	220.0	1.5	597.8	327.4	97.2	17.0	62.3	TOTAL
ชาย	2,358.4	77.7	350.6	446.3	501.5	338.8	131.4	-	265.7	176.8	27.6	7.4	34.7	MALE
<b>กำลังแรงงานรวม</b>	<b>1,865.6</b>	<b>60.6</b>	<b>242.7</b>	<b>369.2</b>	<b>367.6</b>	<b>260.1</b>	<b>109.6</b>	<b>-</b>	<b>236.1</b>	<b>165.9</b>	<b>18.5</b>	<b>7.3</b>	<b>27.9</b>	<b>Total Labor Force</b>
<b>1. กำลังแรงงานปัจจุบัน</b>	<b>1,864.5</b>	<b>60.6</b>	<b>242.2</b>	<b>368.9</b>	<b>367.5</b>	<b>260.1</b>	<b>109.6</b>	<b>-</b>	<b>236.1</b>	<b>165.9</b>	<b>18.3</b>	<b>7.3</b>	<b>27.9</b>	<b>1. Current labor force</b>
1.1 ผู้มีงานทำ	1,851.8	60.6	241.9	368.2	363.1	258.2	107.2	-	235.3	163.8	18.3	7.3	27.9	1.1 Employed
- ทำงาน	1,847.9	60.5	240.8	367.1	362.4	257.9	106.7	-	235.3	163.7	18.3	7.3	27.9	- At work
- ไม่ทำงานแต่มีงานประจำ	3.9	0.1	1.1	1.1	0.7	0.3	0.5	-	0.1	0.1	-	-	-	- With job but not at work
1.2 ผู้ว่างงาน	12.7	-	0.3	0.7	4.4	1.9	2.4	-	0.8	2.2	-	-	-	1.2 Unemployed
- หางานทำ	2.5	-	-	0.2	0.7	0.5	-	-	0.1	1.0	-	-	-	- Looking for work
- ไม่หางานทำ/พร้อมที่จะทำงาน	10.2	-	0.3	0.5	3.7	1.4	2.4	-	0.7	1.2	-	-	-	- Not looking/available for work
2. กำลังแรงงานที่รอฤดูกาล	1.1	-	0.5	0.3	0.1	-	-	-	-	-	0.2	-	-	2. Seasonally inactive labor force
<b>ผู้ไม่อยู่ในกำลังแรงงาน</b>	<b>492.8</b>	<b>17.1</b>	<b>107.9</b>	<b>77.1</b>	<b>133.9</b>	<b>78.7</b>	<b>21.8</b>	<b>-</b>	<b>29.6</b>	<b>10.9</b>	<b>9.1</b>	<b>0.1</b>	<b>6.8</b>	<b>Persons not in Labor Force</b>
1. ทำงานบ้าน	22.2	0.9	5.1	4.1	4.3	4.8	1.2	-	0.6	0.4	0.3	-	0.4	1. Household work
2. เรียนหนังสือ	176.3	-	0.4	25.1	93.3	40.8	12.7	-	2.7	1.2	0.1	-	0.1	2. Studies
3. ยังเด็ก ขรา/ไม่สามารถทำงานได้	173.6	15.2	86.0	33.6	15.2	11.7	3.1	-	4.3	2.1	0.6	-	1.9	3. Too young/old/incapable of work
4. อื่น ๆ	120.7	1.0	16.4	14.4	21.1	21.4	4.8	-	22.0	7.3	8.1	0.1	4.3	4. Others
<b>หญิง</b>	<b>2,588.7</b>	<b>128.9</b>	<b>521.4</b>	<b>471.7</b>	<b>462.9</b>	<b>324.4</b>	<b>88.6</b>	<b>1.5</b>	<b>332.0</b>	<b>150.6</b>	<b>69.6</b>	<b>9.6</b>	<b>27.6</b>	<b>FEMALE</b>
<b>กำลังแรงงานรวม</b>	<b>1,662.9</b>	<b>60.2</b>	<b>268.5</b>	<b>310.2</b>	<b>270.0</b>	<b>211.5</b>	<b>63.5</b>	<b>1.0</b>	<b>278.8</b>	<b>118.1</b>	<b>51.1</b>	<b>8.5</b>	<b>21.6</b>	<b>Total Labor Force</b>
<b>1. กำลังแรงงานปัจจุบัน</b>	<b>1,662.3</b>	<b>60.0</b>	<b>268.1</b>	<b>310.2</b>	<b>270.0</b>	<b>211.5</b>	<b>63.5</b>	<b>1.0</b>	<b>278.8</b>	<b>118.1</b>	<b>51.1</b>	<b>8.5</b>	<b>21.6</b>	<b>1. Current labor force</b>
1.1 ผู้มีงานทำ	1,650.8	59.1	268.0	309.6	266.7	210.8	63.5	1.0	275.0	116.6	50.4	8.5	21.6	1.1 Employed
- ทำงาน	1,647.0	59.1	267.8	309.3	265.7	210.3	63.3	1.0	273.7	116.4	50.4	8.5	21.6	- At work
- ไม่ทำงานแต่มีงานประจำ	3.8	-	0.2	0.3	1.0	0.5	0.2	-	1.3	0.3	-	-	-	- With job but not at work
1.2 ผู้ว่างงาน	11.6	0.9	0.1	0.6	3.3	0.7	-	-	3.8	1.5	0.7	-	-	1.2 Unemployed
- หางานทำ	2.7	0.5	-	0.1	0.8	0.2	-	-	0.8	0.3	-	-	-	- Looking for work
- ไม่หางานทำ/พร้อมที่จะทำงาน	8.8	0.4	0.1	0.5	2.5	0.5	-	-	3.0	1.2	0.7	-	-	- Not looking/available for work
2. กำลังแรงงานที่รอฤดูกาล	0.6	0.1	0.4	0.1	-	-	-	-	-	-	-	-	-	2. Seasonally inactive labor force
<b>ผู้ไม่อยู่ในกำลังแรงงาน</b>	<b>925.8</b>	<b>68.8</b>	<b>252.9</b>	<b>161.5</b>	<b>192.9</b>	<b>112.9</b>	<b>25.1</b>	<b>0.5</b>	<b>53.2</b>	<b>32.5</b>	<b>18.5</b>	<b>1.0</b>	<b>6.0</b>	<b>Persons not in Labor Force</b>
1. ทำงานบ้าน	425.5	20.2	113.4	89.9	72.0	47.7	13.8	0.2	38.5	21.4	5.4	0.1	3.0	1. Household work
2. เรียนหนังสือ	187.0	-	0.1	19.9	103.6	50.7	8.7	0.3	1.6	2.1	-	-	-	2. Studies
3. ยังเด็ก ขรา/ไม่สามารถทำงานได้	240.6	45.6	131.1	44.5	4.9	5.4	0.5	-	1.9	3.0	1.1	-	2.6	3. Too young/old/incapable of work
4. อื่น ๆ	72.7	3.1	8.3	7.2	12.4	9.1	2.1	-	11.2	6.0	12.0	0.9	0.5	4. Others

1/ รวมอาชีพระยะสั้น 1/ Including Short Course Vocational

ตารางที่ 3 จำนวนประชากรอายุ 15 ปีขึ้นไป จำแนกตามระดับการศึกษาที่สำเร็จ สถานภาพแรงงาน เพศ และเขตการปกครอง ภาคกลาง (ต่อ)

TABLE 3 POPULATION 15 YEARS AND OVER BY LEVEL OF EDUCATIONAL ATTAINMENT, LABOR FORCE STATUS, SEX AND AREA, CENTRAL REGION (Contd)

ไตรมาสที่ 4/2556 : Quarter 4/2013

นอกเขตเทศบาล NON-MUNICIPAL AREA

หน่วยเป็นพัน : In Thousands

สถานภาพแรงงาน	รวม	มัธยมศึกษาตอนปลาย			อุดมศึกษา							1/ อื่นๆ	1/ ไม่ทราบ	LABOR FORCE STATUS
		ไม่มี การศึกษา	ต่ำกว่า ประถมศึกษา	ประถม ศึกษา	Upper Secondary Level			Higher Level						
					มัธยมศึกษา ตอนต้น	สายสามัญ	สายอาชีพ- ศึกษา	สายวิชา- การศึกษา	สายวิชาการ	สายวิชาชีพ Higher	สายวิชา- การศึกษา			
Total	None	Elementary	Elementary	Secondary	General/ Academic	Vocational	Training	Academic	Education	Teacher	Training	Others	Unknown	
ยอดรวม	8,381.6	400.0	2,040.7	1,872.7	1,653.9	901.3	326.4	1.9	601.0	387.5	126.7	27.8	41.8	TOTAL
กำลังแรงงานรวม	6,084.7	225.3	1,336.2	1,467.1	1,106.9	658.4	249.1	1.9	535.9	346.4	99.9	25.7	31.9	Total Labor Force
1. กำลังแรงงานปัจจุบัน	6,077.0	225.3	1,333.1	1,466.7	1,104.9	658.0	248.4	1.9	535.9	345.9	99.3	25.7	31.9	1. Current labor force
1.1 ผู้มีงานทำ	6,032.1	224.8	1,331.6	1,461.1	1,092.9	653.2	240.0	1.9	529.3	342.4	97.9	25.1	31.9	1.1 Employed
- ทำงาน	6,008.5	223.5	1,323.0	1,456.6	1,089.9	652.1	238.4	1.9	528.9	340.0	97.3	25.1	31.9	- At work
- ไม่ทำงานแต่มีงานประจำ	23.5	1.3	8.6	4.6	3.0	1.2	1.6	-	0.4	2.3	0.6	-	-	- With job but not at work
1.2 ผู้ว่างงาน	45.0	0.5	1.5	5.6	12.0	4.8	8.4	-	6.6	3.5	1.4	0.6	-	1.2 Unemployed
- หางานทำ	10.8	-	-	2.0	3.2	2.9	1.6	-	0.8	-	-	0.4	-	- Looking for work
- ไม่หางานทำ/พร้อมที่จะทำงาน	34.2	0.5	1.5	3.6	8.8	1.9	6.8	-	5.8	3.5	1.4	0.2	-	- Not looking/available for work
2. กำลังแรงงานที่รอฤดูกาล	7.7	-	3.1	0.5	2.0	0.4	0.7	-	-	0.5	0.6	-	-	2. Seasonally inactive labor force
ผู้ไม่อยู่ในกำลังแรงงาน	2,297.0	174.7	704.5	405.6	547.0	242.9	77.4	-	65.1	41.1	26.8	2.1	9.9	Persons not in Labor Force
1. ทำงานบ้าน	730.0	33.6	220.5	172.5	137.9	76.1	19.3	-	36.7	22.9	5.9	2.1	2.7	1. Household work
2. เรียนหนังสือ	584.5	-	1.2	91.1	327.4	116.9	42.3	-	2.1	3.6	-	-	-	2. Studies
3. ยังเด็ก ขรา/ไม่สามารถทำงานได้	778.4	137.3	451.9	116.7	32.0	19.4	4.3	-	3.2	6.9	4.0	-	2.5	3. Too young/old/incapable of work
4. อื่น ๆ	204.0	3.9	30.8	25.3	49.7	30.5	11.6	-	23.1	7.7	16.9	-	4.7	4. Others

1/ รวมอาชีพระยะสั้น 1/ Including Short Course Vocational



ตารางที่ 3 จำนวนประชากรอายุ 15 ปีขึ้นไป จำแนกตามระดับการศึกษาที่สำเร็จ สถานภาพแรงงาน เพศ และเขตการปกครอง ภาคกลาง (ต่อ)

TABLE 3 POPULATION 15 YEARS AND OVER BY LEVEL OF EDUCATIONAL ATTAINMENT, LABOR FORCE STATUS, SEX AND AREA, CENTRAL REGION (Contd)

ไตรมาสที่ 4/2556 : Quarter 4/2013

นอกเขตเทศบาล NON-MUNICIPAL AREA

หน่วยเป็นพัน : In Thousands

สถานภาพแรงงาน	รวม	ไม่มี การศึกษา	ต่ำกว่า ประถมศึกษา Less than Elementary	ประถม ศึกษา Elementary	มัธยมศึกษาตอนปลาย Upper Secondary Level			อุดมศึกษา Higher Level			อื่นๆ Others	ไม่ทราบ Unknown	LABOR FORCE STATUS	
					มัธยมศึกษา ตอนต้น Lower Secondary	สายสามัญ General/ Academic	สายอาชีพ- ศึกษา Vocational	สายวิชา- การศึกษา Teacher Training	สายวิชาการ Academic	สายวิชาชีพ Higher Technical Education				สายวิชา- การศึกษา Teacher Training
ยอดรวม	8,381.6	400.0	2,040.7	1,872.7	1,653.9	901.3	326.4	1.9	601.0	387.5	126.7	27.8	41.8	TOTAL
ชาย	4,056.6	142.8	871.8	957.5	898.1	452.2	193.0	0.4	251.3	212.0	38.3	15.7	23.5	MALE
<b>กำลังแรงงานรวม</b>	<b>3,295.0</b>	<b>97.8</b>	<b>665.3</b>	<b>830.8</b>	<b>680.0</b>	<b>363.4</b>	<b>158.5</b>	<b>0.4</b>	<b>234.5</b>	<b>200.3</b>	<b>30.2</b>	<b>15.4</b>	<b>18.4</b>	<b>Total Labor Force</b>
<b>1. กำลังแรงงานปัจจุบัน</b>	<b>3,291.5</b>	<b>97.8</b>	<b>664.7</b>	<b>830.8</b>	<b>678.2</b>	<b>363.0</b>	<b>157.8</b>	<b>0.4</b>	<b>234.5</b>	<b>200.3</b>	<b>30.2</b>	<b>15.4</b>	<b>18.4</b>	<b>1. Current labor force</b>
1.1 ผู้มีงานทำ	3,261.1	97.2	664.2	826.7	668.2	360.0	152.3	0.4	230.8	197.6	30.2	15.2	18.4	1.1 Employed
- ทำงาน	3,245.8	96.3	658.9	822.7	666.0	359.1	151.3	0.4	230.8	196.5	30.2	15.2	18.4	- At work
- ไม่ทำงานแต่มีงานประจำ	15.3	0.9	5.3	4.0	2.1	0.9	1.1	-	-	1.1	-	-	-	- With job but not at work
1.2 ผู้ว่างงาน	30.4	0.5	0.5	4.1	10.0	3.1	5.5	-	3.7	2.7	-	0.2	-	1.2 Unemployed
- หางานทำ	8.6	-	-	2.0	3.2	2.0	0.9	-	0.5	-	-	-	-	- Looking for work
- ไม่หางานทำ/พร้อมที่จะทำงาน	21.8	0.5	0.5	2.1	6.8	1.0	4.7	-	3.2	2.7	-	0.2	-	- Not looking/available for work
<b>2. กำลังแรงงานที่รอฤดูกาล</b>	<b>3.5</b>	<b>-</b>	<b>0.6</b>	<b>-</b>	<b>1.9</b>	<b>0.4</b>	<b>0.7</b>	<b>-</b>	<b>-</b>	<b>-</b>	<b>-</b>	<b>-</b>	<b>-</b>	<b>2. Seasonally inactive labor force</b>
<b>ผู้ไม่อยู่ในกำลังแรงงาน</b>	<b>761.6</b>	<b>45.1</b>	<b>206.5</b>	<b>126.7</b>	<b>218.1</b>	<b>88.8</b>	<b>34.5</b>	<b>-</b>	<b>16.8</b>	<b>11.7</b>	<b>8.1</b>	<b>0.3</b>	<b>5.1</b>	<b>Persons not in Labor Force</b>
1. ทำงานบ้าน	42.7	1.5	7.2	11.9	12.6	5.0	1.5	-	1.2	1.7	-	0.3	-	1. Household work
2. เรียนหนังสือ	277.4	-	0.8	44.6	156.2	50.8	23.0	-	0.4	1.7	-	-	-	2. Studies
3. ยังเด็ก ขรา/ไม่สามารถทำงานได้	321.8	42.3	177.7	54.7	22.3	13.4	2.2	-	1.8	3.3	2.8	-	1.4	3. Too young/old/incapable of work
4. อื่น ๆ	119.7	1.3	20.8	15.6	27.0	19.6	7.8	-	13.5	5.1	5.4	-	3.7	4. Others
<b>หญิง</b>	<b>4,325.0</b>	<b>257.2</b>	<b>1,168.9</b>	<b>915.2</b>	<b>755.8</b>	<b>449.1</b>	<b>133.5</b>	<b>1.5</b>	<b>349.7</b>	<b>175.4</b>	<b>88.4</b>	<b>12.1</b>	<b>18.3</b>	<b>FEMALE</b>
<b>กำลังแรงงานรวม</b>	<b>2,789.7</b>	<b>127.5</b>	<b>670.9</b>	<b>636.3</b>	<b>426.9</b>	<b>295.0</b>	<b>90.6</b>	<b>1.5</b>	<b>301.4</b>	<b>146.1</b>	<b>69.7</b>	<b>10.3</b>	<b>13.5</b>	<b>Total Labor Force</b>
<b>1. กำลังแรงงานปัจจุบัน</b>	<b>2,785.5</b>	<b>127.5</b>	<b>668.4</b>	<b>635.9</b>	<b>426.8</b>	<b>295.0</b>	<b>90.6</b>	<b>1.5</b>	<b>301.4</b>	<b>145.6</b>	<b>69.1</b>	<b>10.3</b>	<b>13.5</b>	<b>1. Current labor force</b>
1.1 ผู้มีงานทำ	2,770.9	127.5	667.4	634.4	424.7	293.3	87.7	1.5	298.5	144.8	67.7	9.9	13.5	1.1 Employed
- ทำงาน	2,762.7	127.2	664.1	633.8	423.9	293.0	87.1	1.5	298.1	143.6	67.1	9.9	13.5	- At work
- ไม่ทำงานแต่มีงานประจำ	8.2	0.4	3.3	0.6	0.9	0.3	0.6	-	0.4	1.2	0.6	-	-	- With job but not at work
1.2 ผู้ว่างงาน	14.6	-	1.0	1.5	2.0	1.7	2.9	-	2.9	0.8	1.4	0.4	-	1.2 Unemployed
- หางานทำ	2.2	-	-	-	-	0.9	0.7	-	0.3	-	-	0.4	-	- Looking for work
- ไม่หางานทำ/พร้อมที่จะทำงาน	12.4	-	1.0	1.5	2.0	0.8	2.2	-	2.7	0.8	1.4	-	-	- Not looking/available for work
<b>2. กำลังแรงงานที่รอฤดูกาล</b>	<b>4.1</b>	<b>-</b>	<b>2.5</b>	<b>0.5</b>	<b>0.1</b>	<b>-</b>	<b>-</b>	<b>-</b>	<b>-</b>	<b>0.5</b>	<b>0.6</b>	<b>-</b>	<b>-</b>	<b>2. Seasonally inactive labor force</b>
<b>ผู้ไม่อยู่ในกำลังแรงงาน</b>	<b>1,535.3</b>	<b>129.7</b>	<b>498.0</b>	<b>278.8</b>	<b>328.9</b>	<b>154.1</b>	<b>42.9</b>	<b>-</b>	<b>48.3</b>	<b>29.4</b>	<b>18.7</b>	<b>1.8</b>	<b>4.8</b>	<b>Persons not in Labor Force</b>
1. ทำงานบ้าน	687.4	32.1	213.4	160.6	125.3	71.1	17.8	-	35.6	21.2	5.9	1.8	2.7	1. Household work
2. เรียนหนังสือ	307.1	-	0.5	46.5	171.2	66.1	19.2	-	1.7	1.9	-	-	-	2. Studies
3. ยังเด็ก ขรา/ไม่สามารถทำงานได้	456.6	95.0	274.2	62.0	9.7	6.0	2.2	-	1.5	3.7	1.3	-	1.1	3. Too young/old/incapable of work
4. อื่น ๆ	84.3	2.5	10.0	9.7	22.7	10.9	3.8	-	9.6	2.6	11.5	-	1.0	4. Others

1/ รวมอาชีพระยะสั้น 1/ Including Short Course Vocational

ตารางที่ 4 จำนวนผู้มีงานทำ จำแนกตามระดับการศึกษาที่สำเร็จ อาชีพ ภาคกลาง

TABLE 4 EMPLOYED PERSONS BY LEVEL OF EDUCATIONAL ATTAINMENT, OCCUPATION , CENTRAL REGION

ไตรมาสที่ 4/2556 : Quarter 4/2013

หน่วยเป็นพัน : In Thousands

อาชีพ	ระดับการศึกษา											อื่นๆ <sup>1/</sup>	ไม่ทราบ	OCCUPATION
	รวม	ไม่มีการศึกษา	ต่ำกว่าประถมศึกษา Less than Elementary	ประถมศึกษา Elementary	มัธยมศึกษาตอนต้น Lower Secondary	มัธยมศึกษาตอนปลาย Upper Secondary Level			อุดมศึกษา Higher Level					
						สายสามัญ General/	สายอาชีพ Vocational	สายวิชาการ Teacher Training	สายวิชาการ Academic	สายวิชาชีพ Higher Technical	สายวิชาการ Teacher Training			
Total	None	Elementary	Elementary	Secondary	Academic	Vocational	Training	Academic	Education	Teacher Training	Others <sup>1/</sup>	Unknown		
ยอดรวม	9,534.6	344.5	1,841.4	2,138.9	1,722.7	1,122.2	410.6	2.9	1,039.6	622.7	166.6	40.9	81.4	TOTAL
1. ผู้บัญญัติกฎหมาย ข้าราชการระดับอาวุโส และผู้จัดการ	396.5	3.8	34.6	41.7	40.4	40.1	23.9	-	161.6	37.1	8.4	-	4.9	1. Legislators, senior officials and managers
2. ผู้ประกอบวิชาชีพด้านต่างๆ	487.8	0.3	3.8	7.5	12.7	16.7	8.8	-	268.5	55.0	111.6	-	3.1	2. Professionals
3. ผู้ประกอบวิชาชีพด้านเทคนิคสาขาต่างๆ และอาชีพที่เกี่ยวข้อง	510.8	0.9	21.1	22.9	42.4	54.3	39.0	0.6	206.8	109.4	6.9	0.4	6.1	3. Technicians and associate professionals
4. เสมียน	403.1	0.4	2.9	16.8	52.4	71.6	35.3	0.1	134.4	73.7	7.5	0.5	7.4	4. Clerks
5. พนักงานบริการและพนักงานในร้านค้า และตลาด	1,804.0	52.2	352.4	426.1	345.5	249.6	86.2	1.3	149.9	100.5	18.7	1.8	19.9	5. Service workers and shop and market sales workers
6. ผู้ปฏิบัติงานที่มีฝีมือในด้านการเกษตร และการประมง	2,100.4	92.3	782.9	612.8	300.1	166.4	45.3	-	43.9	44.0	7.8	0.8	4.3	6. Skilled agricultural and fishery workers
7. ผู้ปฏิบัติงานด้านความสามารถทางฝีมือ และธุรกิจการค้าที่เกี่ยวข้อง	1,241.3	41.5	205.0	337.8	272.7	154.1	77.2	0.1	34.4	102.5	2.8	4.2	9.0	7. Craft and related trades workers
8. ผู้ปฏิบัติการโรงงานและเครื่องจักร และผู้ปฏิบัติงานด้านการประกอบ	1,482.1	42.5	148.7	323.8	451.1	296.7	77.1	-	31.5	81.9	2.3	13.4	13.3	8. Plant and machine operators and assemblers
9. อาชีพขั้นพื้นฐานต่างๆ ในด้านการขาย และการให้บริการ	1,091.4	110.6	290.0	349.2	203.2	71.6	15.9	0.9	5.3	15.7	0.7	19.8	8.6	9. Elementary occupations
10. คนงานซึ่งมิได้จำแนกไว้ในหมวดอื่น	17.2	-	-	0.3	2.3	1.2	2.1	-	3.5	3.0	0.1	-	4.8	10. Workers not classifiable by occupation

1/ รวมอาชีพระยะสั้น 1/ Including Short Course Vocational

ตารางที่ 4 จำนวนผู้มีงานทำ จำแนกตามระดับการศึกษาที่สำเร็จ อาชีพ และเพศ ภาคกลาง

TABLE 4 EMPLOYED PERSONS BY LEVEL OF EDUCATIONAL ATTAINMENT, OCCUPATION AND SEX, CENTRAL REGION

ไตรมาสที่ 4/2556 : Quarter 4/2013

หน่วยเป็นพัน : In Thousands

อาชีพ	รวม	ไม่มี การศึกษา	ต่ำกว่า ประถมศึกษา Less than Elementary	ประถม ศึกษา Elementary	มัธยมศึกษาตอนปลาย			อุดมศึกษา			อื่นๆ Others	ไม่ทราบ Unknown	OCCUPATION	
					Upper Secondary Level			Higher Level						
					มัธยมศึกษา ตอนต้น Lower Secondary	สายสามัญ General/ Academic	สายอาชีพ- ศึกษา Vocational	สายวิชา- การศึกษา Teacher Training	สายวิชาการ Academic	สายวิชาชีพ Higher Technical Education				สายวิชา- การศึกษา Teacher Training
ชาย	5,112.9	157.8	906.0	1,194.9	1,031.3	618.2	259.5	0.4	466.1	361.3	48.5	22.5	46.3	MALE
1. ผู้บัญญัติกฎหมาย ข้าราชการระดับอาวุโส และผู้จัดการ	245.3	1.7	20.6	28.7	25.4	24.4	16.9	-	97.5	22.7	4.4	-	3.1	1. Legislators, senior officials and managers
2. ผู้ประกอบวิชาชีพด้านต่างๆ	188.1	-	2.9	4.4	4.9	7.6	3.7	-	116.5	20.9	26.6	-	0.7	2. Professionals
3. ผู้ประกอบวิชาชีพด้านเทคนิคสาขาต่างๆ และอาชีพที่เกี่ยวข้อง	260.3	0.7	9.9	14.6	29.2	29.6	23.0	-	83.5	62.3	3.7	0.4	3.5	3. Technicians and associate professionals
4. เสมียน	116.7	0.2	1.6	6.5	19.4	32.6	5.4	-	28.8	18.3	1.0	0.4	2.6	4. Clerks
5. พนักงานบริการและพนักงานในร้านค้า และตลาด	716.5	15.7	116.7	157.2	155.2	104.8	44.4	0.3	63.3	44.1	4.0	1.2	9.5	5. Service workers and shop and market sales workers
6. ผู้ปฏิบัติงานที่มีฝีมือในด้านการเกษตร และการประมง	1,224.4	37.4	411.3	361.5	207.4	107.9	30.2	-	27.5	33.4	4.6	0.4	2.8	6. Skilled agricultural and fishery workers
7. ผู้ปฏิบัติงานด้านความสามารถทางฝีมือ และธุรกิจการค้าที่เกี่ยวข้อง	907.0	25.1	133.5	242.6	209.2	101.8	69.3	0.1	23.5	90.3	2.3	2.3	7.0	7. Craft and related trades workers
8. ผู้ปฏิบัติการโรงงานและเครื่องจักร และผู้ปฏิบัติงานด้านการประกอบ	937.2	25.3	102.3	207.3	269.9	176.7	57.5	-	21.9	57.5	1.6	8.4	8.8	8. Plant and machine operators and assemblers
9. อาชีพขั้นพื้นฐานต่างๆ ในด้านการขาย และการให้บริการ	507.9	51.8	107.3	171.9	109.5	32.8	8.2	-	2.7	9.8	0.0	9.4	4.4	9. Elementary occupations
10. คนงานซึ่งมิได้จำแนกไว้ในหมวดอื่น	9.7	-	-	0.3	1.3	-	1.0	-	1.0	2.1	0.1	-	4.0	10. Workers not classifiable by occupation
หญิง	4,421.7	186.7	935.4	944.0	691.4	504.0	151.2	2.5	573.5	261.4	118.1	18.4	35.1	FEMALE
1. ผู้บัญญัติกฎหมาย ข้าราชการระดับอาวุโส และผู้จัดการ	151.2	2.2	14.0	13.0	15.0	15.7	7.0	-	64.0	14.4	4.0	-	1.8	1. Legislators, senior officials and managers
2. ผู้ประกอบวิชาชีพด้านต่างๆ	299.7	0.3	0.9	3.1	7.8	9.1	5.2	-	152.0	34.1	84.9	-	2.5	2. Professionals
3. ผู้ประกอบวิชาชีพด้านเทคนิคสาขาต่างๆ และอาชีพที่เกี่ยวข้อง	250.5	0.2	11.3	8.3	13.2	24.8	16.0	0.6	123.3	47.1	3.2	-	2.7	3. Technicians and associate professionals
4. เสมียน	286.4	0.3	1.3	10.3	33.0	39.0	29.9	0.1	105.6	55.4	6.5	0.2	4.8	4. Clerks
5. พนักงานบริการและพนักงานในร้านค้า และตลาด	1,087.5	36.5	235.7	268.9	190.3	144.8	41.7	1.0	86.6	56.3	14.6	0.6	10.4	5. Service workers and shop and market sales workers
6. ผู้ปฏิบัติงานที่มีฝีมือในด้านการเกษตร และการประมง	876.1	54.9	371.6	251.3	92.7	58.5	15.1	-	16.4	10.7	3.1	0.4	1.5	6. Skilled agricultural and fishery workers
7. ผู้ปฏิบัติงานด้านความสามารถทางฝีมือ และธุรกิจการค้าที่เกี่ยวข้อง	334.4	16.4	71.5	95.3	63.5	52.2	7.9	-	10.9	12.2	0.5	1.9	2.0	7. Craft and related trades workers
8. ผู้ปฏิบัติการโรงงานและเครื่องจักร และผู้ปฏิบัติงานด้านการประกอบ	544.9	17.1	46.4	116.5	181.2	120.1	19.6	-	9.6	24.4	0.7	4.9	4.5	8. Plant and machine operators and assemblers
9. อาชีพขั้นพื้นฐานต่างๆ ในด้านการขาย และการให้บริการ	583.6	58.8	182.7	177.4	93.7	38.7	7.6	0.9	2.6	5.9	0.6	10.4	4.2	9. Elementary occupations
10. คนงานซึ่งมิได้จำแนกไว้ในหมวดอื่น	7.5	-	-	-	1.0	1.2	1.1	-	2.5	1.0	-	-	0.8	10. Workers not classifiable by occupation

1/ รวมอาชีพระยะสั้น 1/ Including Short Course Vocational

ตารางที่ 4 จำนวนผู้มีงานทำ จำแนกตามระดับการศึกษาที่สำเร็จ อาชีพ เพศ และเขตการปกครอง ภาคกลาง (ต่อ)

TABLE 4 EMPLOYED PERSONS BY LEVEL OF EDUCATIONAL ATTAINMENT, OCCUPATION, SEX AND AREA, CENTRAL REGION (Contd.)

ไตรมาสที่ 4/2556 : Quarter 4/2013

ในเขตเทศบาล MUNICIPAL AREA

หน่วยเป็นพัน : In Thousands

อาชีพ	รวม	ไม่มี การศึกษา	ต่ำกว่า ประถมศึกษา Less than Elementary	ประถม ศึกษา Elementary	มัธยมศึกษาตอนปลาย Upper Secondary Level						อุดมศึกษา Higher Level			อื่นๆ <sup>1/</sup> Others <sup>1/</sup>	ไม่ทราบ Unknown	OCCUPATION
					มัธยมศึกษา ตอนต้น Lower Secondary	สายสามัญ General/ Academic	สายอาชีพ- ศึกษา Vocational	สายวิชา- การศึกษา Teacher Training	สายวิชาการ Academic	สายวิชาชีพ Higher Education	สายวิชา- การศึกษา Teacher Training					
Total	None	Elementary	Elementary	Secondary	Academic	Vocational	Training	Academic	Education	Training	Others <sup>1/</sup>	Unknown				
ยอดรวม	3,502.6	119.7	509.9	677.8	629.8	469.0	170.6	1.0	510.3	280.4	68.8	15.8	49.5	TOTAL		
ชาย	1,851.8	60.6	241.9	368.2	363.1	258.2	107.2	-	235.3	163.8	18.3	7.3	27.9	MALE		
1. ผู้บัญญัติกฎหมาย ข้าราชการระดับอาวุโส และผู้จัดการ	107.9	0.7	8.0	12.2	8.9	8.7	9.3	-	47.0	9.9	1.5	-	1.7	1. Legislators, senior officials and managers		
2. ผู้ประกอบวิชาชีพด้านต่างๆ	101.7	-	2.3	1.0	3.7	3.2	1.9	-	70.3	8.8	9.9	-	0.7	2. Professionals		
3. ผู้ประกอบวิชาชีพด้านเทคนิคสาขาต่างๆ และอาชีพที่เกี่ยวข้อง	120.3	0.5	4.2	6.1	11.0	16.4	9.4	-	38.4	30.1	1.3	0.4	2.7	3. Technicians and associate professionals		
4. เสมียน	55.2	0.2	0.2	3.0	7.5	14.0	3.1	-	15.2	9.8	0.5	-	1.8	4. Clerks		
5. พนักงานบริการและพนักงานในร้านค้า และตลาด	357.7	7.6	53.8	74.5	73.2	54.4	24.3	-	34.2	24.6	3.5	1.2	6.4	5. Service workers and shop and market sales workers		
6. ผู้ปฏิบัติงานที่มีฝีมือในด้านการเกษตร และการประมง	172.8	5.0	57.4	45.7	30.5	18.1	3.7	-	5.3	6.6	0.5	-	0.2	6. Skilled agricultural and fishery workers		
7. ผู้ปฏิบัติงานด้านความสามารถทางฝีมือ และธุรกิจการค้าที่เกี่ยวข้อง	380.4	11.4	48.2	95.5	87.3	49.8	26.5	-	13.4	42.2	0.6	0.4	5.2	7. Craft and related trades workers		
8. ผู้ปฏิบัติการโรงงานและเครื่องจักร และผู้ปฏิบัติงานด้านการประกอบ	397.0	12.2	40.6	85.9	110.7	81.0	25.6	-	9.0	26.7	0.4	1.2	3.6	8. Plant and machine operators and assemblers		
9. อาชีพขั้นพื้นฐานต่างๆ ในด้านการขาย และการให้บริการ	151.7	23.0	27.2	44.4	29.2	12.7	3.3	-	1.5	4.2	0.0	4.1	2.0	9. Elementary occupations		
10. คนงานซึ่งไม่ได้จำแนกไว้ในหมวดอื่น	7.2	-	-	-	1.3	-	-	-	1.0	1.0	0.1	-	3.8	10. Workers not classifiable by occupation		

1/ รวมอาชีพระยะสั้น 1/ Including Short Course Vocational

ตารางที่ 4 จำนวนผู้มีงานทำ จำแนกตามระดับการศึกษาที่สำเร็จ อาชีพ เพศ และเขตการปกครอง ภาคกลาง (ต่อ)

TABLE 4 EMPLOYED PERSONS BY LEVEL OF EDUCATIONAL ATTAINMENT, OCCUPATION, SEX AND AREA, CENTRAL REGION (Contd.)

ไตรมาสที่ 4/2556 : Quarter 4/2013

ในเขตเทศบาล MUNICIPAL AREA

หน่วยเป็นพัน : In Thousands

อาชีพ	รวม	ไม่มี การศึกษา	ต่ำกว่า ประถมศึกษา Less than Elementary	ประถม ศึกษา Elementary	มัธยมศึกษาตอนปลาย Upper Secondary Level						อุดมศึกษา Higher Level			อื่นๆ Others	ไม่ทราบ Unknown	OCCUPATION
					มัธยมศึกษา ตอนต้น Lower Secondary	สายสามัญ General/ Academic	สายอาชีพ- ศึกษา Vocational	สายวิชา- การศึกษา Teacher Training	สายวิชาการ Academic	สายวิชาชีพ Higher Education	สายวิชา- การศึกษา Teacher Training					
หญิง	1,650.8	59.1	268.0	309.6	266.7	210.8	63.5	1.0	275.0	116.6	50.4	8.5	21.6	FEMALE		
1. ผู้บัญญัติกฎหมาย ข้าราชการระดับอาวุโส และผู้จัดการ	70.9	0.6	6.5	7.2	4.2	6.6	3.8	-	32.7	6.5	1.9	-	0.9	1. Legislators, senior officials and managers		
2. ผู้ประกอบวิชาชีพด้านต่างๆ	140.9	0.3	0.5	2.7	4.8	4.6	2.3	-	71.0	18.6	35.1	-	1.0	2. Professionals		
3. ผู้ประกอบวิชาชีพด้านเทคนิคสาขาต่างๆ และอาชีพที่เกี่ยวข้อง	115.2	-	5.9	4.1	6.4	11.4	6.4	-	58.3	18.0	2.1	-	2.7	3. Technicians and associate professionals		
4. เสมียน	118.6	0.3	0.2	5.2	10.7	16.4	9.2	0.1	47.7	23.2	2.6	-	3.0	4. Clerks		
5. พนักงานบริการและพนักงานในร้านค้า และตลาด	531.9	17.6	106.4	123.6	92.3	72.8	22.2	0.5	51.1	30.6	7.6	0.3	7.0	5. Service workers and shop and market sales workers		
6. ผู้ปฏิบัติงานที่มีฝีมือในด้านการเกษตร และการประมง	115.4	5.4	49.4	30.9	12.4	8.2	2.6	-	2.7	2.8	0.4	-	0.6	6. Skilled agricultural and fishery workers		
7. ผู้ปฏิบัติงานด้านความสามารถทางฝีมือ และธุรกิจการค้าที่เกี่ยวข้อง	126.2	5.2	27.3	34.1	22.1	20.1	5.1	-	5.0	5.1	0.3	0.8	1.3	7. Craft and related trades workers		
8. ผู้ปฏิบัติการโรงงานและเครื่องจักร และผู้ปฏิบัติงานด้านการประกอบ	229.4	8.3	19.5	44.0	77.0	56.7	8.1	-	3.0	9.2	0.2	1.2	2.3	8. Plant and machine operators and assemblers		
9. อาชีพขั้นพื้นฐานต่างๆ ในด้านการขาย และการให้บริการ	199.4	21.5	52.2	57.9	36.7	13.3	3.6	0.5	1.5	2.7	0.3	6.2	3.0	9. Elementary occupations		
10. คนงานซึ่งมิได้จำแนกไว้ในหมวดอื่น	2.8	-	-	-	-	0.6	0.2	-	1.9	-	-	-	-	10. Workers not classifiable by occupation		

1/ รวมอาชีพระยะสั้น 1/ Including Short Course Vocational

ตารางที่ 4 จำนวนผู้มีงานทำ จำแนกตามระดับการศึกษาที่สำเร็จ อาชีพ เพศ และเขตการปกครอง ภาคกลาง (ต่อ)

TABLE 4 EMPLOYED PERSONS BY LEVEL OF EDUCATIONAL ATTAINMENT, OCCUPATION, SEX AND AREA, CENTRAL REGION (Contd.)

ไตรมาสที่ 4/2556 : Quarter 4/2013

นอกเขตเทศบาล NON-MUNICIPAL AREA

หน่วยเป็นพัน : In Thousands

อาชีพ	รวม	ไม่มี การศึกษา	ต่ำกว่า ประถมศึกษา Less than Elementary	ประถม ศึกษา Elementary	มัธยมศึกษา ตอนต้น Lower Secondary	มัธยมศึกษาตอนปลาย Upper Secondary Level			อุดมศึกษา Higher Level			อื่น ๆ Others	ไม่ทราบ Unknown	OCCUPATION
						สายสามัญ General/ Academic	สายอาชีว- ศึกษา Vocational	สายวิชา- การศึกษา Teacher Training	สายวิชาการ Academic	สายวิชาชีพ Higher Technical Education	สายวิชา- การศึกษา Teacher Training			
ยอดรวม	6,032.1	224.8	1,331.6	1,461.1	1,092.9	653.2	240.0	1.9	529.3	342.4	97.9	25.1	31.9	TOTAL
ชาย	3,261.1	97.2	664.2	826.7	668.2	360.0	152.3	0.4	230.8	197.6	30.2	15.2	18.4	MALE
1. ผู้บัญญัติกฎหมาย ข้าราชการระดับอาวุโส และผู้จัดการ	137.4	0.9	12.5	16.5	16.5	15.7	7.6	-	50.5	12.8	2.9	-	1.4	1. Legislators, senior officials and managers
2. ผู้ประกอบวิชาชีพด้านต่างๆ	86.4	-	0.6	3.4	1.2	4.4	1.7	-	46.2	12.1	16.7	-	-	2. Professionals
3. ผู้ประกอบวิชาชีพด้านเทคนิคสาขาต่างๆ และอาชีพที่เกี่ยวข้อง	139.9	0.2	5.7	8.5	18.2	13.2	13.6	-	45.1	32.2	2.5	-	0.8	3. Technicians and associate professionals
4. เสมียน	61.5	-	1.4	3.5	11.9	18.6	2.4	-	13.6	8.5	0.5	0.4	0.8	4. Clerks
5. พนักงานบริการและพนักงานในร้านค้า และตลาด	358.9	8.1	62.9	82.7	82.0	50.4	20.1	0.3	29.1	19.5	0.6	-	3.2	5. Service workers and shop and market sales workers
6. ผู้ปฏิบัติงานที่มีฝีมือในด้านการเกษตร และการประมง	1,051.6	32.5	353.9	315.9	176.9	89.8	26.5	-	22.2	26.8	4.2	0.4	2.7	6. Skilled agricultural and fishery workers
7. ผู้ปฏิบัติงานด้านความสามารถทางฝีมือ และธุรกิจการค้าที่เกี่ยวข้อง	526.5	13.7	85.3	147.1	121.9	52.1	42.7	0.1	10.1	48.1	1.7	2.0	1.8	7. Craft and related trades workers
8. ผู้ปฏิบัติการโรงงานและเครื่องจักร และผู้ปฏิบัติงานด้านการประกอบ	540.3	13.1	61.8	121.4	159.3	95.6	31.8	-	12.9	30.8	1.2	7.2	5.2	8. Plant and machine operators and assemblers
9. อาชีพขั้นพื้นฐานต่างๆ ในด้านกรขาย และการให้บริการ	356.2	28.7	80.1	127.5	80.4	20.2	4.9	-	1.2	5.6	-	5.3	2.4	9. Elementary occupations
10. คนงานซึ่งมิได้จำแนกไว้ในหมวดอื่น	2.6	-	-	0.3	-	-	1.0	-	-	1.1	-	-	0.2	10. Workers not classifiable by occupation

1/ รวมอาชีพระยะสั้น 1/ Including Short Course Vocational

ตารางที่ 4 จำนวนผู้มีงานทำ จำแนกตามระดับการศึกษาที่สำเร็จ อาชีพ เพศ และเขตการปกครอง ภาคกลาง (ต่อ)

TABLE 4 EMPLOYED PERSONS BY LEVEL OF EDUCATIONAL ATTAINMENT, OCCUPATION, SEX AND AREA, CENTRAL REGION (Contd.)

ไตรมาสที่ 4/2556 : Quarter 4/2013

นอกเขตเทศบาล NON-MUNICIPAL AREA

หน่วยเป็นพัน : In Thousands

อาชีพ	รวม	ไม่มี การศึกษา	ต่ำกว่า ประถมศึกษา Less than Elementary	ประถม ศึกษา Elementary	มัธยมศึกษา ตอนต้น Lower Secondary	มัธยมศึกษาตอนปลาย Upper Secondary Level			อุดมศึกษา Higher Level			อื่น ๆ 1/	ไม่ทราบ	OCCUPATION
						สายสามัญ General/ Academic	สายอาชีว- ศึกษา Vocational	สายวิชา- การศึกษา Teacher Training	สายวิชาการ Academic	สายวิชาชีพ Higher Technical Education	สายวิชา- การศึกษา Teacher Training			
หญิง	2,770.9	127.5	667.4	634.4	424.7	293.3	87.7	1.5	298.5	144.8	67.7	9.9	13.5	FEMALE
1. ผู้บัญญัติกฎหมาย ข้าราชการระดับอาวุโส และผู้จัดการ	80.3	1.6	7.5	5.8	10.8	9.1	3.2	-	31.4	8.0	2.1	-	0.9	1. Legislators, senior officials and managers
2. ผู้ประกอบวิชาชีพด้านต่างๆ	158.8	-	0.4	0.4	2.9	4.5	2.9	-	81.0	15.5	49.9	-	1.5	2. Professionals
3. ผู้ประกอบวิชาชีพด้านเทคนิคสาขาต่างๆ และอาชีพที่เกี่ยวข้อง	135.3	0.2	5.4	4.3	6.8	13.3	9.6	0.6	65.0	29.1	1.1	-	-	3. Technicians and associate professionals
4. เสมียน	167.8	-	1.1	5.1	22.3	22.6	20.7	-	57.9	32.2	3.9	0.2	1.8	4. Clerks
5. พนักงานบริการและพนักงานในร้านค้า และตลาด	555.6	18.9	129.3	145.3	98.0	71.9	19.5	0.5	35.5	25.7	7.0	0.3	3.4	5. Service workers and shop and market sales workers
6. ผู้ปฏิบัติงานที่มีฝีมือในด้านการเกษตร และการประมง	760.7	49.4	322.2	220.3	80.3	50.4	12.5	-	13.7	7.9	2.7	0.4	0.9	6. Skilled agricultural and fishery workers
7. ผู้ปฏิบัติงานด้านความสามารถทางฝีมือ และธุรกิจการค้าที่เกี่ยวข้อง	208.2	11.2	44.2	61.2	41.5	32.1	2.9	-	5.9	7.2	0.2	1.1	0.7	7. Craft and related trades workers
8. ผู้ปฏิบัติการโรงงานและเครื่องจักร และผู้ปฏิบัติงานด้านการประกอบ	315.5	8.9	26.8	72.5	104.2	63.4	11.6	-	6.6	15.2	0.5	3.7	2.2	8. Plant and machine operators and assemblers
9. อาชีพขั้นพื้นฐานต่างๆ ในด้านการขาย และการให้บริการ	384.1	37.3	130.5	119.4	57.0	25.4	4.0	0.4	1.1	3.2	0.3	4.2	1.3	9. Elementary occupations
10. คนงานซึ่งมิได้จำแนกไว้ในหมวดอื่น	4.7	-	-	-	1.0	0.6	0.9	-	0.5	1.0	-	-	0.8	10. Workers not classifiable by occupation

1/ รวมอาชีพระยะสั้น 1/ Including Short Course Vocational

ตารางที่ 5 จำนวนผู้มีงานทำ จำแนกตามระดับการศึกษาที่สำเร็จ อุตสาหกรรม ภาคกลาง

TABLE 5 EMPLOYED PERSONS BY LEVEL OF EDUCATIONAL ATTAINMENT, INDUSTRY, CENTRAL REGION

ไตรมาสที่ 4/2556 : Quarter 4/2013

หน่วยเป็นพัน : In Thousands

อุตสาหกรรม	รวม	ไม่มี การศึกษา	ต่ำกว่า ประถมศึกษา Less than Elementary	ประถม ศึกษา Elementary	มัธยมศึกษา ตอนต้น Lower Secondary	มัธยมศึกษาตอนปลาย Upper Secondary Level				อุดมศึกษา Higher Level			อื่นๆ <sup>1/</sup> Others	ไม่ทราบ Unknown	INDUSTRY
						สายสามัญ General/ Academic	สายอาชีพ- ศึกษา Vocational	สายวิชา- การศึกษา Teacher Training	สายวิชาการ Academic	สายวิชาชีพ Higher Technical Education	สายวิชา- การศึกษา Teacher Training				
ยอดรวม	9,534.6	344.5	1,841.4	2,138.9	1,722.7	1,122.2	410.6	2.9	1,039.6	622.7	166.6	40.9	81.4	TOTAL	
1 เกษตรกรรม การป่าไม้ และการประมง	2,421.5	125.0	887.0	725.4	348.9	176.0	50.0	-	48.5	45.1	8.5	1.1	6.1	1. Agriculture, forestry and fishing	
2.การทำเหมืองแร่ และเหมืองหิน	15.6	0.1	1.7	4.8	3.6	0.5	0.7	-	2.6	1.0	-	-	0.8	2. Mining and quarrying	
3. การผลิต	2,566.9	104.1	246.1	487.5	605.1	421.6	149.1	1.0	236.8	249.9	13.3	32.1	20.4	3. Manufacturing	
4. ไฟฟ้า ก๊าซ ไอน้ำและระบบปรับอากาศ	27.6	-	1.2	3.9	4.5	1.8	2.7	-	6.0	7.2	0.2	-	0.1	4. Electricity, gas, steam and air conditioning supply	
5. การจัดหาน้ำ การจัดการและการบำบัดน้ำเสีย ของเสีย และสิ่งปฏิกูล	35.3	0.3	6.9	4.7	7.3	3.0	2.8	-	5.4	4.0	0.3	-	0.7	5. Water supply; sewerage, waste management and remediation activities	
6. การก่อสร้าง	537.1	24.9	123.3	179.3	105.9	35.9	14.8	-	25.9	20.2	1.1	2.3	3.4	6. Construction	
7. การขายส่ง และการขายปลีก การซ่อมยานยนต์	1,487.6	48.1	254.6	307.8	275.5	203.7	79.8	0.9	162.1	119.4	14.2	3.5	18.1	7. Wholesale and retail trade; repair of motor vehicles andmotorcycles	
8. การขนส่ง และสถานที่เก็บสินค้า	342.5	2.7	45.7	80.7	79.8	48.9	22.7	0.1	39.9	15.3	0.9	0.4	5.6	8. Transportation and storage	
9. ที่พักแรมและบริการด้านอาหาร	633.5	23.4	138.8	169.9	124.3	72.7	23.9	-	40.5	26.1	6.1	1.2	6.8	9. Accommodation and food service activities	
10. ข้อมูลข่าวสารและการสื่อสาร	42.3	-	0.8	0.3	2.5	2.4	3.9	-	24.9	7.1	0.3	-	0.2	10. Information and communication	
11.กิจกรรมทางการเงินและการประกันภัย	116.5	-	2.2	2.1	10.1	10.0	5.4	-	70.5	11.7	2.7	-	1.7	11. Financial and insurance activities	
12. กิจกรรมอสังหาริมทรัพย์	39.6	1.3	4.4	7.0	5.9	4.0	2.5	-	9.8	3.8	0.7	-	0.3	12. Real estate activities	
13. กิจกรรมทางวิชาชีพ วิทยาศาสตร์ และเทคนิค	58.7	-	1.1	2.1	4.7	4.3	4.0	-	33.6	7.2	0.7	-	1.0	13. Professional, scientific and technical activities	
14. กิจกรรมการบริหารและการบริการสนับสนุน	114.6	3.5	21.7	25.2	26.6	7.5	3.9	-	15.4	8.0	0.5	-	2.6	14. Administrative and support service activities	
15. การบริหารราชการ การป้องกันประเทศ การประกันสังคม	389.6	0.3	28.6	32.2	43.1	53.2	24.0	-	155.9	40.3	7.7	-	4.4	15. Public administration and defence; compulsory social security	
16. การศึกษา	252.0	1.7	9.5	12.2	8.0	11.7	2.2	-	89.0	11.5	105.2	-	1.1	16. Education	
17. กิจกรรมด้านสุขภาพและงานสังคมสงเคราะห์	160.2	2.5	15.5	15.6	11.7	25.4	6.7	-	48.6	29.0	3.3	-	1.9	17. Human health and social work activities	
18. ศิลปะ ความบันเทิง และนันทนาการ	69.9	1.6	10.3	18.1	13.4	11.7	2.6	-	6.4	5.1	0.7	-	0.1	18. Arts, entertainment and recreation	
19. กิจกรรมบริการด้านอื่น ๆ	171.7	3.4	29.1	47.3	35.7	22.6	7.8	1.0	13.8	8.8	0.5	-	1.6	19. Other service activities	
20. กิจกรรมการจ้างงานในครัวเรือนส่วนบุคคล การผลิตสินค้าและบริการที่ทำขึ้นเองเพื่อใช้ในครัวเรือน	37.7	1.8	13.1	12.8	3.7	3.7	0.3	-	0.1	1.5	-	0.3	0.5	20. Activities of households as employers; undifferentiated goods and services-producingactivities of households for own use	
21. กิจกรรมขององค์การระหว่างประเทศ	0.3	-	-	-	-	-	-	-	0.3	-	-	-	-	21. Activities of extraterritorial organizations and bodies	
22. ไม่ทราบ	14.0	-	-	0.3	2.4	1.7	1.2	-	3.4	0.8	-	-	4.1	22. Unknown	

1/ รวมอาชีพระยะสั้น 1/ Including Short Course Vocational



ตารางที่ 5 จำนวนผู้มีงานทำ จำแนกตามระดับการศึกษาที่สำเร็จ อุตสาหกรรม ภาคกลาง

TABLE 5 EMPLOYED PERSONS BY LEVEL OF EDUCATIONAL ATTAINMENT, INDUSTRY, CENTRAL REGION

ไตรมาสที่ 4/2556 : Quarter 4/2013

หน่วยเป็นพัน : In Thousands

อุตสาหกรรม	รวม	ไม่มี การศึกษา	ต่ำกว่า ประถมศึกษา	ประถม ศึกษา	มัธยมศึกษาตอนปลาย				อุดมศึกษา				1/ อื่นๆ	ไม่ทราบ	INDUSTRY
					Upper Secondary Level		Lower Secondary		Higher Level		Teacher Training				
					สายสามัญ	สายอาชีว- ศึกษา	สายวิชา- การศึกษา	สายวิชาการ	สายวิชาชีพ Higher Education	สายวิชา- การศึกษา	Teacher Training	Others			
<b>ชาย</b>	<b>5,112.9</b>	<b>157.8</b>	<b>906.0</b>	<b>1,194.9</b>	<b>1,031.3</b>	<b>618.2</b>	<b>259.5</b>	<b>0.4</b>	<b>466.1</b>	<b>361.3</b>	<b>48.5</b>	<b>22.5</b>	<b>46.3</b>	<b>MALE</b>	
1 เกษตรกรรม การป่าไม้ และการประมง	1,414.2	53.7	464.2	433.8	243.7	111.3	33.8	-	30.9	33.7	5.0	0.4	3.9	1. Agriculture, forestry and fishing	
2.การทำเหมืองแร่ และเหมืองหิน	13.0	-	1.2	4.3	3.2	-	0.2	-	2.3	1.0	-	-	0.8	2. Mining and quarrying	
3. การผลิต	1,306.6	49.0	98.8	234.8	309.1	213.4	92.2	-	115.4	158.0	8.4	16.0	11.4	3. Manufacturing	
4. ไฟฟ้า ก๊าซ ไอน้ำ และระบบปรับอากาศ	21.8	-	1.2	3.9	3.6	1.8	1.6	-	3.0	6.7	-	-	0.1	4. Electricity, gas, steam and air conditioning supply	
5. การจัดหา น้ำ การจัดการและการบำบัดน้ำเสีย ของเสีย และสิ่งปฏิกูล	25.0	0.2	4.6	3.2	6.1	2.5	1.9	-	3.1	2.4	0.2	-	0.7	5. Water supply; sewerage, waste management and remediation activities	
6. การก่อสร้าง	440.6	16.0	101.5	146.6	91.9	31.4	13.0	-	18.2	17.1	0.4	1.4	3.0	6. Construction	
7. การขายส่ง และการขายปลีก การซ่อมยานยนต์	733.1	24.5	98.7	150.2	160.8	99.3	50.5	0.4	69.1	64.7	3.5	3.2	8.3	7. Wholesale and retail trade; repair of motor vehicles and motorcycles	
8. การขนส่ง และสถานที่เก็บสินค้า	294.8	2.6	40.7	70.8	71.9	45.7	19.1	-	24.5	13.6	0.9	0.4	4.7	8. Transportation and storage	
9. ที่พักแรมและบริการด้านอาหาร	205.7	5.5	34.3	57.8	43.2	27.4	8.9	-	13.9	9.1	1.4	1.1	3.0	9. Accommodation and food service activities	
10. ข้อมูลข่าวสารและการสื่อสาร	29.6	-	0.6	0.3	2.1	1.7	3.2	-	15.9	5.9	-	-	-	10. Information and communication	
11. กิจกรรมทางการเงินและการประกันภัย	43.7	-	1.0	1.1	6.3	4.5	2.7	-	22.9	3.5	0.7	-	1.0	11. Financial and insurance activities	
12. กิจกรรมอสังหาริมทรัพย์	18.9	0.3	1.9	3.4	3.6	2.5	1.4	-	3.7	1.5	0.7	-	-	12. Real estate activities	
13. กิจกรรมทางวิชาชีพ วิทยาศาสตร์ และเทคนิค	31.2	-	0.5	0.9	3.4	3.2	1.7	-	17.1	4.1	0.2	-	0.1	13. Professional, scientific and technical activities	
14. กิจกรรมการบริหารและการบริการสนับสนุน	67.3	2.2	12.7	16.4	17.7	3.7	2.7	-	7.1	3.6	0.3	-	0.8	14. Administrative and support service activities	
15. การบริหารราชการ การป้องกันประเทศ การประกันสังคม	237.6	0.3	20.3	24.4	34.2	42.5	16.4	-	72.2	22.4	2.1	-	2.9	15. Public administration and defence; compulsory social security	
16. การศึกษา	77.2	1.2	4.8	5.7	2.3	5.6	1.1	-	29.0	2.9	24.2	-	0.4	16. Education	
17. กิจกรรมด้านสุขภาพและงานสังคมสงเคราะห์	31.7	0.5	3.0	3.3	4.7	6.0	2.5	-	8.9	1.8	0.4	-	0.6	17. Human health and social work activities	
18. ศิลปะ ความบันเทิง และนันทนาการ	37.7	0.9	4.8	10.0	6.4	6.6	1.9	-	3.1	4.0	-	-	-	18. Arts, entertainment and recreation	
19. กิจกรรมบริการด้านอื่น ๆ	64.2	0.9	9.1	20.7	14.8	6.3	3.5	-	4.9	3.4	0.1	-	0.5	19. Other service activities	
20. กิจกรรมการจ้างงานในครัวเรือนส่วนบุคคล การผลิตสินค้าและบริการที่สร้างขึ้นเองเพื่อใช้ในครัวเรือน	11.3	0.0	2.1	3.1	1.6	2.4	0.1	-	0.1	1.5	-	-	0.4	20. Activities of households as employers; undifferentiated goods and services-producing activities of households for own use	
21. กิจกรรมขององค์การระหว่างประเทศ	-	-	-	-	-	-	-	-	-	-	-	-	-	21. Activities of extraterritorial organizations and bodies	
22. ไม่ทราบ	7.8	-	-	0.3	0.8	0.5	1.0	-	0.9	0.5	-	-	3.9	22. Unknown	
<b>หญิง</b>	<b>4,421.7</b>	<b>186.7</b>	<b>935.4</b>	<b>944.0</b>	<b>691.4</b>	<b>504.0</b>	<b>151.2</b>	<b>2.5</b>	<b>573.5</b>	<b>261.4</b>	<b>118.1</b>	<b>18.4</b>	<b>35.1</b>	<b>FEMALE</b>	
1 เกษตรกรรม การป่าไม้ และการประมง	1,007.3	71.3	422.8	291.5	105.2	64.8	16.2	-	17.6	11.5	3.5	0.7	2.2	1. Agriculture, forestry and fishing	
2.การทำเหมืองแร่ และเหมืองหิน	2.6	0.1	0.5	0.5	0.4	0.5	0.4	-	0.4	-	-	-	-	2. Mining and quarrying	
3. การผลิต	1,260.3	55.0	147.2	252.7	296.0	208.2	56.9	1.0	121.4	91.9	4.8	16.1	9.0	3. Manufacturing	
4. ไฟฟ้า ก๊าซ ไอน้ำ และระบบปรับอากาศ	5.8	-	0.0	-	0.9	-	1.1	-	3.0	0.5	0.2	-	-	4. Electricity, gas, steam and air conditioning supply	
5. การจัดหา น้ำ การจัดการและการบำบัดน้ำเสีย ของเสีย และสิ่งปฏิกูล	10.3	0.1	2.3	1.5	1.2	0.5	0.8	-	2.3	1.5	0.1	-	-	5. Water supply; sewerage, waste management and remediation activities	
6. การก่อสร้าง	96.4	8.9	21.8	32.6	14.1	4.6	1.8	-	7.7	3.1	0.7	0.9	0.4	6. Construction	
7. การขายส่ง และการขายปลีก การซ่อมยานยนต์	754.5	23.6	155.8	157.6	114.8	104.4	29.3	0.5	93.0	54.7	10.7	0.3	9.8	7. Wholesale and retail trade; repair of motor vehicles and motorcycles	
8. การขนส่ง และสถานที่เก็บสินค้า	47.6	0.1	5.0	9.9	7.9	3.2	3.6	0.1	15.4	1.7	-	-	0.9	8. Transportation and storage	
9. ที่พักแรมและบริการด้านอาหาร	427.7	17.9	104.4	112.1	81.1	45.3	14.9	-	26.5	16.9	4.7	0.1	3.8	9. Accommodation and food service activities	
10. ข้อมูลข่าวสารและการสื่อสาร	12.7	-	0.2	-	0.4	0.8	0.7	-	9.1	1.2	0.3	-	0.2	10. Information and communication	
11. กิจกรรมทางการเงินและการประกันภัย	72.8	-	1.2	1.0	3.8	5.6	2.7	-	47.6	8.2	2.1	-	0.6	11. Financial and insurance activities	
12. กิจกรรมอสังหาริมทรัพย์	20.7	1.0	2.5	3.6	2.3	1.5	1.1	-	6.1	2.3	-	-	0.3	12. Real estate activities	
13. กิจกรรมทางวิชาชีพ วิทยาศาสตร์ และเทคนิค	27.5	-	0.6	1.2	1.3	1.0	2.4	-	16.5	3.1	0.5	-	0.9	13. Professional, scientific and technical activities	
14. กิจกรรมการบริหารและการบริการสนับสนุน	47.4	1.3	9.0	8.8	8.9	3.8	1.1	-	8.2	4.4	0.2	-	1.8	14. Administrative and support service activities	
15. การบริหารราชการ การป้องกันประเทศ การประกันสังคม	152.0	-	8.3	7.8	8.9	10.7	7.6	-	83.7	17.9	5.5	-	1.5	15. Public administration and defence; compulsory social security	
16. การศึกษา	174.8	0.5	4.7	6.5	5.7	6.1	1.1	-	60.1	8.6	80.9	-	0.7	16. Education	
17. กิจกรรมด้านสุขภาพและงานสังคมสงเคราะห์	128.6	1.9	12.5	12.4	7.0	19.4	4.2	-	39.7	27.2	2.9	-	1.4	17. Human health and social work activities	
18. ศิลปะ ความบันเทิง และนันทนาการ	32.2	0.7	5.5	8.1	7.0	5.0	0.7	-	3.3	1.1	0.7	-	0.1	18. Arts, entertainment and recreation	
19. กิจกรรมบริการด้านอื่น ๆ	107.5	2.5	20.0	26.6	20.9	16.4	4.3	1.0	9.0	5.3	0.4	-	1.2	19. Other service activities	
20. กิจกรรมการจ้างงานในครัวเรือนส่วนบุคคล การผลิตสินค้าและบริการที่สร้างขึ้นเองเพื่อใช้ในครัวเรือน	26.4	1.8	11.1	9.7	2.0	1.3	0.1	-	-	-	-	0.3	0.1	20. Activities of households as employers; undifferentiated goods and services-producing activities of households for own use	
21. กิจกรรมขององค์การระหว่างประเทศ	0.3	-	-	-	-	-	-	-	0.3	-	-	-	-	21. Activities of extraterritorial organizations and bodies	
22. ไม่ทราบ	6.2	-	-	-	1.7	1.2	0.2	-	2.6	0.3	-	-	0.3	22. Unknown	

1/ รวมอาชีพระยะสั้น 1/ Including Short Course Vocational

ตารางที่ 5 จำนวนผู้มีงานทำ จำแนกตามชั้นการศึกษาที่สำเร็จ อุตสาหกรรม เพศ และเขตการปกครอง ภาคกลาง (ต่อ)

TABLE 5 EMPLOYED PERSONS BY LEVEL OF EDUCATIONAL ATTAINMENT, INDUSTRY, SEX AND AREA, CENTRAL REGION (Contd.)

ไตรมาสที่ 4/2556 : Quarter 4/2013

ในเขตเทศบาล MUNICIPAL AREA

หน่วยเป็นพัน : In Thousands

อุตสาหกรรม	รวม	ไม่มี การศึกษา	ต่ำกว่า ประถมศึกษา Less than Elementary	ประถม ศึกษา Elementary	มัธยมศึกษา ตอนต้น Lower Secondary	มัธยมศึกษาตอนปลาย Upper Secondary Level						อุดมศึกษา Higher Level			อื่นๆ Others	ไม่ทราบ Unknown	INDUSTRY
						สายสามัญ General/ Academic	สายอาชีว- ศึกษา Vocational	สายวิชา- การศึกษา Teacher Training	สายวิชาการ Academic	สายวิชาชีพ Higher Technical Education	สายวิชา- การศึกษา Teacher Training	อื่นๆ Others	ไม่ทราบ Unknown				
														INDUSTRY			
ยอดรวม	3,502.6	119.7	509.9	677.8	629.8	469.0	170.6	1.0	510.3	280.4	68.8	15.8	49.5	TOTAL			
ชาย	1,851.8	60.6	241.9	368.2	363.1	258.2	107.2	-	235.3	163.8	18.3	7.3	27.9	MALE			
1 เกษตรกรรม การป่าไม้ และการประมง	198.7	8.6	65.4	54.8	33.6	19.4	4.0	-	6.1	6.2	0.5	-	0.2	1. Agriculture, forestry and fishing			
2.การทำเหมืองแร่ และเหมืองหิน	8.6	-	0.5	2.8	2.2	-	0.2	-	1.5	0.7	-	-	0.8	2. Mining and quarrying			
3. การผลิต	546.1	25.5	41.4	91.2	126.4	99.8	35.0	-	48.4	66.9	1.5	3.5	6.6	3. Manufacturing			
4. ไฟฟ้า ก๊าซ ไอน้ำและระบบปรับอากาศ	6.9	-	0.1	0.4	0.9	0.5	0.9	-	1.1	3.0	-	-	0.1	4. Electricity, gas, steam and air conditioning supply			
5. การจัดหา การจัดการและการบำบัดน้ำเสีย ของเสีย และสิ่งปฏิกูล	8.7	0.0	1.3	1.3	2.7	0.1	0.8	-	1.8	0.7	-	-	-	5. Water supply; sewerage, waste management and remediation activities			
6. การก่อสร้าง	150.6	4.9	29.5	48.7	31.2	10.5	5.1	-	9.5	9.7	0.2	0.1	1.3	6. Construction			
7. การขายส่ง และการขายปลีก การซ่อมยานยนต์	349.7	14.2	43.8	66.2	69.1	51.7	25.0	-	38.1	31.2	2.2	2.6	5.7	7. Wholesale and retail trade; repair of motor vehicles andmotorcycles			
8. การขนส่ง และสถานที่เก็บสินค้า	137.6	1.2	17.2	32.0	31.1	20.8	10.8	-	11.1	8.7	0.9	-	3.9	8. Transportation and storage			
9. ที่พักแรมและบริการด้านอาหาร	111.1	3.1	17.4	28.2	23.4	17.3	3.4	-	8.0	6.3	1.2	1.1	1.8	9. Accommodation and food service activities			
10. ข้อมูลข่าวสารและการสื่อสาร	19.7	-	0.2	0.3	1.2	1.4	1.4	-	11.8	3.5	-	-	-	10. Information and communication			
11. กิจกรรมทางการเงินและการประกันภัย	26.0	-	0.8	0.6	1.8	1.5	2.0	-	17.3	1.7	0.1	-	0.2	11. Financial and insurance activities			
12. กิจกรรมอสังหาริมทรัพย์	12.5	0.3	1.0	2.5	2.8	1.0	1.0	-	2.8	0.7	0.5	-	-	12. Real estate activities			
13. กิจกรรมทางวิชาชีพ วิทยาศาสตร์ และเทคนิค	19.1	-	0.4	0.2	0.5	1.3	1.4	-	13.7	1.7	-	-	0.1	13. Professional, scientific and technical activities			
14. กิจกรรมการบริหารและการบริการสนับสนุน	35.1	0.4	7.5	8.3	8.1	1.7	2.7	-	2.8	2.5	0.3	-	0.8	14. Administrative and support service activities			
15. การบริหารราชการ การป้องกันประเทศ การประกันสังคม	108.7	0.2	5.4	11.3	14.2	18.9	8.5	-	36.0	10.6	1.4	-	2.2	15. Public administration and defence; compulsory social security			
16. การศึกษา	37.1	1.1	2.5	1.7	0.9	1.4	0.9	-	16.6	2.1	9.5	-	0.4	16. Education			
17. กิจกรรมด้านสุขภาพและงานสังคมสงเคราะห์	14.6	0.5	1.2	1.4	1.5	3.3	0.9	-	5.0	1.0	-	-	-	17. Human health and social work activities			
18. ศิลปะ ความบันเทิง และนันทนาการ	15.2	0.2	1.3	3.1	3.0	2.8	1.1	-	0.6	3.0	-	-	-	18. Arts, entertainment and recreation			
19. กิจกรรมบริการด้านอื่น ๆ	34.2	0.3	4.5	10.9	7.7	3.6	2.0	-	2.9	1.7	0.1	-	0.5	19. Other service activities			
20. กิจกรรมการจ้างงานในครัวเรือนส่วนบุคคล การผลิตสินค้าและบริการที่ทำขึ้นเองเพื่อใช้ในครัวเรือน	6.5	0.0	1.0	2.3	0.2	1.2	0.1	-	0.1	1.5	-	-	-	20. Activities of households as employers; undifferentiated goods and services-producingactivities of households for own use			
21. กิจกรรมขององค์การระหว่างประเทศ	-	-	-	-	-	-	-	-	-	-	-	-	-	21. Activities of extraterritorial organizations and bodies			
22. ไม่ทราบ	5.3	-	-	-	0.8	0.3	-	-	0.2	0.5	-	-	3.7	22. Unknown			

1/ รวมอาชีวระยะสั้น 1/ Including Short Course Vocational

ตารางที่ 5 จำนวนผู้มีงานทำ จำแนกตามชั้นการศึกษาที่สำเร็จ อุตสาหกรรม เพศ และเขตการปกครอง ภาคกลาง (ต่อ)  
TABLE 5 EMPLOYED PERSONS BY LEVEL OF EDUCATIONAL ATTAINMENT, INDUSTRY, SEX AND AREA, CENTRAL REGION (Contd.)

ไตรมาสที่ 4/2556 : Quarter 4/2013

ในเขตเทศบาล MUNICIPAL AREA

หน่วยเป็นพัน : In Thousands

อุตสาหกรรม	รวม	ไม่มี การศึกษา	ต่ำกว่า ประถมศึกษา Less than Elementary	ประถม ศึกษา Elementary	มัธยมศึกษา ตอนต้น Lower Secondary	มัธยมศึกษาตอนปลาย Upper Secondary Level			อุดมศึกษา Higher Level			อื่นๆ <sup>1/</sup>	ไม่ทราบ	INDUSTRY
						สายสามัญ General/ Academic	สายอาชีพ ศึกษา Vocational	สายวิชา- การศึกษา Teacher Training	สายวิชาการ Academic	สายวิชาชีพ Higher Technical Education	สายวิชา- การศึกษา Teacher Training			
	Total	None										Others <sup>1/</sup>	Unknown	
<b>หญิง</b>	1,650.8	59.1	268.0	309.6	266.7	210.8	63.5	1.0	275.0	116.6	50.4	8.5	21.6	<b>FEMALE</b>
1 เกษตรกรรม การป่าไม้ และการประมง	131.5	7.2	56.4	35.5	13.2	8.6	2.8	-	3.9	2.8	0.4	-	0.7	1. Agriculture, forestry and fishing
2.การทำเหมืองแร่ และเหมืองหิน	0.5	0.1	-	-	0.2	0.3	-	-	-	-	-	-	-	2. Mining and quarrying
3. การผลิต	499.7	25.7	55.1	97.3	114.1	89.7	20.8	-	50.9	30.7	2.1	8.2	5.2	3. Manufacturing
4. ไฟฟ้า ก๊าซ ไอน้ำและระบบปรับอากาศ	2.3	-	0.0	-	0.2	-	-	-	1.7	0.2	0.2	-	-	4. Electricity, gas, steam and air conditioning supply
5. การจัดหา น้ำ การจัดการและการบำบัดน้ำเสีย ของเสีย และสิ่งปฏิกูล	4.5	0.1	0.6	0.4	0.5	0.5	0.4	-	1.6	0.3	0.1	-	-	5. Water supply; sewerage, waste management and remediation activities
6. การก่อสร้าง	31.2	2.2	5.4	8.6	5.8	3.0	1.0	-	2.7	1.9	0.2	-	0.4	6. Construction
7. การขายส่ง และการขายปลีก การซ่อมยานยนต์	358.6	10.9	65.0	66.8	56.2	51.1	16.0	0.5	52.7	28.0	4.7	0.3	6.6	7. Wholesale and retail trade; repair of motor vehicles and motorcycles
8. การขนส่ง และสถานที่เก็บสินค้า	24.3	0.1	2.4	5.9	2.8	1.2	1.8	0.1	7.7	1.7	-	-	0.7	8. Transportation and storage
9. ที่พักแรมและบริการด้านอาหาร	219.5	7.8	51.0	55.6	40.8	24.4	7.6	-	16.6	9.8	3.6	0.1	2.2	9. Accommodation and food service activities
10. ข้อมูลข่าวสารและการสื่อสาร	8.5	-	0.2	-	0.4	0.8	0.7	-	5.8	0.4	0.3	-	-	10. Information and communication
11. กิจกรรมทางการเงินและการประกันภัย	39.7	-	0.7	0.4	2.0	3.2	1.5	-	25.7	4.3	1.3	-	0.6	11. Financial and insurance activities
12. กิจกรรมอสังหาริมทรัพย์	14.9	0.7	2.1	2.8	1.8	1.5	0.9	-	2.9	1.9	-	-	0.3	12. Real estate activities
13. กิจกรรมทางวิชาชีพ วิทยาศาสตร์ และเทคนิค	15.2	-	0.3	0.6	0.4	1.0	1.1	-	8.6	2.4	0.5	-	0.4	13. Professional, scientific and technical activities
14. กิจกรรมการบริหารและการบริการสนับสนุน	24.3	0.4	3.7	4.2	4.8	1.8	0.8	-	5.0	3.2	0.2	-	0.4	14. Administrative and support service activities
15. การบริหารราชการ การป้องกันประเทศ การประกันสังคม	65.9	-	3.3	3.5	3.6	1.5	3.0	-	39.8	8.3	1.7	-	1.1	15. Public administration and defence; compulsory social security
16. การศึกษา	71.2	0.3	0.8	3.0	3.5	1.8	0.6	-	23.6	3.3	33.9	-	0.5	16. Education
17. กิจกรรมด้านสุขภาพและงานสังคมสงเคราะห์	54.7	0.4	4.1	4.6	3.0	7.9	1.8	-	17.5	13.3	0.9	-	1.4	17. Human health and social work activities
18. ศิลปะ ความบันเทิง และนันทนาการ	14.0	0.5	1.7	3.1	3.7	2.9	0.2	-	1.4	0.4	0.1	-	0.1	18. Arts, entertainment and recreation
19. กิจกรรมบริการด้านอื่น ๆ	55.0	1.8	10.3	13.7	9.0	8.4	2.3	0.5	4.3	3.8	0.2	-	0.9	19. Other service activities
20. กิจกรรมการจ้างงานในครัวเรือนส่วนบุคคล การผลิตสินค้าและบริการที่สร้างขึ้นเองเพื่อใช้ในครัวเรือน	11.7	1.3	5.1	3.8	0.9	0.6	-	-	-	-	-	-	0.1	20. Activities of households as employers; undifferentiated goods and services-producing activities of households for own use
21. กิจกรรมขององค์การระหว่างประเทศ	0.3	-	-	-	-	-	-	-	0.3	-	-	-	-	21. Activities of extraterritorial organizations and bodies
22. ไม่ทราบ	3.4	-	-	-	-	0.6	0.2	-	2.6	-	-	-	-	22. Unknown

1/ รวมอาชีพระยะสั้น 1/ Including Short Course Vocational

ตารางที่ 5 จำนวนผู้มีงานทำ จำแนกตามชั้นการศึกษาที่สำเร็จ อุตสาหกรรม เพศ และเขตการปกครอง ภาคกลาง (ต่อ)  
TABLE 5 EMPLOYED PERSONS BY LEVEL OF EDUCATIONAL ATTAINMENT, INDUSTRY, SEX AND AREA, CENTRAL REGION (Contd.)

ไตรมาสที่ 4/2556 : Quarter 4/2013

นอกเขตเทศบาล NON-MUNICIPAL AREA

หน่วยเป็นพัน : In Thousands

อุตสาหกรรม	รวม	นอกระบบการศึกษา											อื่นๆ <sup>1/</sup>	ไม่ทราบ	INDUSTRY
		มัธยมศึกษาตอนปลาย					อุดมศึกษา								
		ไม่มีการศึกษา	ต่ำกว่าประถมศึกษา	ประถมศึกษา	มัธยมศึกษาตอนต้น	Upper Secondary Level			Higher Level			1/			
None	Elementary	Elementary	Secondary	Academic	Vocational	Teacher Training	Academic	Technical Education	Teacher Training	Others	Unknown				
ยอดรวม	6,032.1	224.8	1,331.6	1,461.1	1,092.9	653.2	240.0	1.9	529.3	342.4	97.9	25.1	31.9	TOTAL	
ชาย	3,261.1	97.2	664.2	826.7	668.2	360.0	152.3	0.4	230.8	197.6	30.2	15.2	18.4	MALE	
1 เกษตรกรรม การป่าไม้ และการประมง	1,215.4	45.1	398.8	379.0	210.1	91.8	29.8	-	24.8	27.5	4.5	0.4	3.8	1. Agriculture, forestry and fishing	
2.การทำเหมืองแร่ และเหมืองหิน	4.4	-	0.7	1.5	1.0	-	-	-	0.8	0.3	-	-	-	2. Mining and quarrying	
3. การผลิต	760.5	23.5	57.5	143.6	182.7	113.6	57.2	-	67.0	91.1	6.9	12.5	4.9	3. Manufacturing	
4. ไฟฟ้า ก๊าซ ไอน้ำและระบบปรับอากาศ	14.9	-	1.1	3.5	2.7	1.3	0.7	-	1.9	3.7	-	-	-	4. Electricity, gas, steam and air conditioning supply	
5. การจัดหา น้ำ การจัดการและการบำบัดน้ำเสียของเสีย และสิ่งปฏิกูล	16.2	0.2	3.4	1.9	3.4	2.4	1.2	-	1.3	1.7	0.2	-	0.7	5. Water supply; sewerage, waste management and remediation activities	
6. การก่อสร้าง	290.1	11.1	72.1	98.0	60.7	20.9	8.0	-	8.7	7.4	0.2	1.3	1.8	6. Construction	
7. การขายส่ง และการขายปลีก การซ่อมยานยนต์	383.5	10.3	55.0	84.0	91.7	47.6	25.5	0.4	31.0	33.5	1.3	0.6	2.6	7. Wholesale and retail trade; repair of motor vehicles and motorcycles	
8. การขนส่ง และสถานที่เก็บสินค้า	157.2	1.4	23.5	38.8	40.8	25.0	8.3	-	13.5	4.9	-	0.4	0.8	8. Transportation and storage	
9. ที่พักแรมและบริการด้านอาหาร	94.6	2.4	17.0	29.6	19.8	10.1	5.5	-	5.9	2.9	0.2	-	1.3	9. Accommodation and food service activities	
10. ข้อมูลข่าวสารและการสื่อสาร	10.0	-	0.4	-	0.9	0.3	1.8	-	4.1	2.4	-	-	-	10. Information and communication	
11.กิจกรรมทางการเงินและการประกันภัย	17.7	-	0.2	0.5	4.5	2.9	0.7	-	5.6	1.9	0.5	-	0.9	11. Financial and insurance activities	
12. กิจกรรมอสังหาริมทรัพย์	6.4	-	0.9	0.9	0.8	1.5	0.5	-	0.9	0.7	0.2	-	-	12. Real estate activities	
13. กิจกรรมทางวิชาชีพ วิทยาศาสตร์ และเทคนิค	12.1	-	0.1	0.7	3.0	1.9	0.3	-	3.3	2.4	0.2	-	-	13. Professional, scientific and technical activities	
14. กิจกรรมการบริหารและการบริการสนับสนุน	32.2	1.8	5.3	8.1	9.6	2.0	-	-	4.3	1.1	-	-	-	14. Administrative and support service activities	
15. การบริหารราชการ การป้องกันประเทศ การประกันสังคม	128.9	0.2	14.9	13.0	20.0	23.6	7.8	-	36.2	11.8	0.7	-	0.7	15. Public administration and defence; compulsory social security	
16. การศึกษา	40.2	0.1	2.4	4.0	1.4	4.2	0.2	-	12.4	0.8	14.8	-	-	16. Education	
17. กิจกรรมด้านสุขภาพและงานสังคมสงเคราะห์	17.0	-	1.9	1.9	3.2	2.8	1.7	-	3.9	0.8	0.4	-	0.6	17. Human health and social work activities	
18. ศิลปะ ความบันเทิง และนันทนาการ	22.5	0.7	3.5	6.9	3.4	3.9	0.7	-	2.5	0.9	-	-	-	18. Arts, entertainment and recreation	
19. กิจกรรมบริการด้านอื่น ๆ	30.0	0.6	4.6	9.8	7.1	2.7	1.5	-	2.0	1.7	-	-	-	19. Other service activities	
20. กิจกรรมการจ้างงานในครัวเรือนส่วนบุคคล การผลิตสินค้าและบริการที่ทำขึ้นเองเพื่อใช้ในครัวเรือน	4.9	-	1.0	0.8	1.4	1.2	-	-	-	-	-	-	0.4	20. Activities of households as employers; undifferentiated goods and services-producing activities of households for own use	
21. กิจกรรมขององค์การระหว่างประเทศ	-	-	-	-	-	-	-	-	-	-	-	-	-	21. Activities of extraterritorial organizations and bodies	
22. ไม่ทราบ	2.5	-	-	0.3	-	0.3	1.0	-	0.7	-	-	-	0.2	22. Unknown	

1/ รวมอาชีวะระยะสั้น 1/ Including Short Course Vocational

ตารางที่ 5 จำนวนผู้มีงานทำ จำแนกตามชั้นการศึกษาที่สำเร็จ อุตสาหกรรม เพศ และเขตการปกครอง ภาคกลาง (ต่อ)  
TABLE 5 EMPLOYED PERSONS BY LEVEL OF EDUCATIONAL ATTAINMENT, INDUSTRY, SEX AND AREA, CENTRAL REGION (Contd.)

ไตรมาสที่ 4/2556 : Quarter 4/2013

นอกเขตเทศบาล NON-MUNICIPAL AREA

หน่วยเป็นพัน : In Thousands

อุตสาหกรรม	รวม	นอกระบบการศึกษา											อื่นๆ 1/	ไม่ทราบ	INDUSTRY
		มัธยมศึกษาตอนปลาย					อุดมศึกษา								
		ไม่มี การศึกษา	ต่ำกว่า ประถมศึกษา	ประถม ศึกษา	มัธยมศึกษา ตอนต้น	สายสามัญ	สายอาชีว- ศึกษา	สายวิชา- การศึกษา	สายวิชาการ	สายวิชาชีพ Higher	สายวิชา- การศึกษา				
None	Less than Elementary	Elementary	Lower Secondary	General/ Academic	Vocational	Teacher Training	Academic	Technical Education	Teacher Training	Others	Unknown				
หญิง	2,770.9	127.5	667.4	634.4	424.7	293.3	87.7	1.5	298.5	144.8	67.7	9.9	13.5	FEMALE	
1 เกษตรกรรม การป่าไม้ และการประมง	875.9	64.1	366.4	256.0	92.1	56.2	13.3	-	13.7	8.6	3.1	0.7	1.5	1. Agriculture, forestry and fishing	
2.การทำเหมืองแร่ และเหมืองหิน	2.1	-	0.5	0.5	0.2	0.2	0.4	-	0.4	-	-	-	-	2. Mining and quarrying	
3. การผลิต	760.6	29.3	92.1	155.4	181.9	118.6	36.2	1.0	70.6	61.2	2.7	8.0	3.8	3. Manufacturing	
4. ไฟฟ้า ก๊าซ ไอน้ำและระบบปรับอากาศ	3.5	-	-	-	0.7	-	1.1	-	1.4	0.3	-	-	-	4. Electricity, gas, steam and air conditioning supply	
5. การจัดหา น้ำ การจัดการและการบำบัดน้ำเสีย ของเสีย และสิ่งปฏิกูล	5.9	-	1.7	1.1	0.6	-	0.4	-	0.8	1.2	-	-	-	5. Water supply; sewerage, waste management and remediation activities	
6. การก่อสร้าง	65.3	6.7	16.3	24.0	8.3	1.6	0.8	-	5.0	1.2	0.5	0.9	-	6. Construction	
7. การขายส่ง และการขายปลีก การซ่อมยานยนต์	395.9	12.7	90.8	90.8	58.6	53.3	13.3	-	40.4	26.7	6.0	-	3.2	7. Wholesale and retail trade; repair of motor vehicles andmotorcycles	
8. การขนส่ง และสถานที่เก็บสินค้า	23.3	-	2.6	4.0	5.2	1.9	1.7	-	7.7	-	-	-	0.2	8. Transportation and storage	
9. ที่พักแรมและบริการด้านอาหาร	208.3	10.1	53.5	56.5	40.3	20.9	7.3	-	9.9	7.1	1.1	-	1.5	9. Accommodation and food service activities	
10. ข้อมูลข่าวสารและการสื่อสาร	4.2	-	-	-	-	-	-	-	3.2	0.8	-	-	0.2	10. Information and communication	
11.กิจกรรมทางการเงินและการประกันภัย	33.0	-	0.5	0.6	1.8	2.3	1.2	-	21.8	3.9	0.7	-	-	11. Financial and insurance activities	
12. กิจกรรมอสังหาริมทรัพย์	5.7	0.3	0.4	0.8	0.5	-	0.2	-	3.2	0.4	-	-	-	12. Real estate activities	
13. กิจกรรมทางวิชาชีพ วิทยาศาสตร์ และเทคนิค	12.3	-	0.3	0.6	0.9	-	1.3	-	8.0	0.8	-	-	0.5	13. Professional, scientific and technical activities	
14. กิจกรรมการบริหารและการบริการสนับสนุน	23.1	0.9	5.3	4.6	4.1	2.0	0.3	-	3.3	1.2	-	-	1.4	14. Administrative and support service activities	
15. การบริหารราชการ การป้องกันประเทศ การประกันสังคม	86.1	-	5.0	4.3	5.4	9.2	4.6	-	43.8	9.6	3.8	-	0.4	15. Public administration and defence; compulsory social security	
16. การศึกษา	103.7	0.2	3.9	3.6	2.2	4.3	0.5	-	36.5	5.3	47.0	-	0.2	16. Education	
17. กิจกรรมด้านสุขภาพและงานสังคมสงเคราะห์	73.9	1.5	8.5	7.8	4.0	11.5	2.4	-	22.3	14.0	1.9	-	-	17. Human health and social work activities	
18. ศิลปะ ความบันเทิง และนันทนาการ	18.2	0.3	3.8	5.0	3.3	2.1	0.5	-	1.9	0.7	0.6	-	-	18. Arts, entertainment and recreation	
19. กิจกรรมบริการด้านอื่น ๆ	52.6	0.8	9.8	12.9	11.9	8.0	2.0	0.5	4.7	1.5	0.2	-	0.3	19. Other service activities	
20. กิจกรรมการจ้างงานในครัวเรือนส่วนบุคคล การผลิตสินค้าและบริการที่สร้างขึ้นเองเพื่อใช้ในครัวเรือน	14.7	0.6	6.0	5.9	1.1	0.7	0.1	-	-	-	-	0.3	-	20. Activities of households as employers; undifferentiated goods and services-producingactivities of households for own use	
21. กิจกรรมขององค์การระหว่างประเทศ	-	-	-	-	-	-	-	-	-	-	-	-	-	-	21. Activities of extraterritorial organizations and bodies
22. ไม่ทราบ	2.8	-	-	-	1.7	0.6	-	-	-	0.3	-	-	0.3	22. Unknown	

1/ รวมอาชีวะระยะสั้น 1/ Including Short Course Vocational

ตารางที่ 6 จำนวนผู้มีงานทำ จำแนกตามสถานภาพทำงาน อาชีพ ภาคกลาง

TABLE 6 EMPLOYED PERSONS BY WORK STATUS, OCCUPATION , CENTRAL REGION

ไตรมาสที่ 4/2556 : Quarter 4/2013

หน่วยเป็นพัน : In Thousands

อาชีพ	สถานภาพการทำงาน Work Status							OCCUPATION
	รวม	นายจ้าง	ลูกจ้างรัฐบาล	ลูกจ้างเอกชน	ทำงานส่วนตัว	ช่วยธุรกิจครอบครัว	การรวมกลุ่ม	
	Total	Employer	Government Employee	Private Employee	Own Account Worker	Unpaid Family Worker	Members of Producers' Cooperatives	
ยอดรวม	9,534.6	264.1	835.1	4,428.8	2,545.3	1,459.8	1.6	TOTAL
1. ผู้บัญญัติกฎหมาย ข้าราชการระดับอาวุโส และผู้จัดการ	396.5	98.0	82.3	133.8	67.1	15.3	-	1. Legislators, senior officials and managers
2. ผู้ประกอบวิชาชีพด้านต่างๆ	487.8	5.3	258.8	201.6	18.6	2.8	0.8	2. Professionals
3. ผู้ประกอบวิชาชีพด้านเทคนิคสาขาต่างๆ และอาชีพที่เกี่ยวข้อง	510.8	7.5	120.9	328.7	35.6	18.0	-	3. Technicians and associate professionals
4. เสมียน	403.1	1.3	122.5	265.1	3.5	10.5	0.2	4. Clerks
5. พนักงานบริการและพนักงานในร้านค้า และตลาด	1,804.0	33.8	99.5	426.2	833.0	411.3	0.2	5. Service workers and shop and market sales workers
6. ผู้ปฏิบัติงานที่มีฝีมือในด้านการเกษตร และการประมง	2,100.4	63.1	10.4	136.9	1,045.9	844.1	-	6. Skilled agricultural and fishery workers
7. ผู้ปฏิบัติงานด้านความสามารถทางฝีมือ และธุรกิจการค้าที่เกี่ยวข้อง	1,241.3	47.5	31.7	845.4	212.3	103.9	0.4	7. Craft and related trades workers
8. ผู้ปฏิบัติการโรงงานและเครื่องจักร และผู้ปฏิบัติงานด้านการประกอบ	1,482.1	6.1	42.2	1,216.8	202.9	14.1	-	8. Plant and machine operators and assemblers
9. อาชีพขั้นพื้นฐานต่างๆ ในด้านการขาย และการให้บริการ	1,091.4	1.5	63.6	861.3	125.4	39.7	-	9. Elementary occupations
10. คนงานซึ่งมิได้จำแนกไว้ในหมวดอื่น	17.2	-	3.3	13.0	1.0	-	-	10. Workers not classifiable by occupation

ตารางที่ 6 จำนวนผู้มีงานทำ จำแนกตามสถานภาพทำงาน อาชีพ และเพศ ภาคกลาง  
TABLE 6 EMPLOYED PERSONS BY WORK STATUS, OCCUPATION AND SEX , CENTRAL REGION

ไตรมาสที่ 4/2556 : Quarter 4/2013

หน่วยเป็นพัน : In Thousands

อาชีพ	สถานภาพการทำงาน Work Status							OCCUPATION
	รวม	นายจ้าง	ลูกจ้างรัฐบาล	ลูกจ้างเอกชน	ทำงานส่วนตัว	ช่วยธุรกิจ ครอบครัว	การรวมกลุ่ม Members of Producers' Cooperatives	
	Total	Employer	Government Employee	Private Employee	Own Account Worker	Unpaid Family Worker		
<b>ชาย</b>	<b>5,112.9</b>	<b>198.1</b>	<b>398.1</b>	<b>2,445.4</b>	<b>1,479.5</b>	<b>591.4</b>	<b>0.4</b>	<b>MALE</b>
1. ผู้บัญญัติกฎหมาย ข้าราชการระดับอาวุโส และผู้จัดการ	245.3	74.5	55.1	81.3	26.2	8.3	-	1. Legislators, senior officials and managers
2. ผู้ประกอบวิชาชีพด้านต่างๆ	188.1	3.2	69.7	100.3	13.4	1.4	-	2. Professionals
3. ผู้ประกอบวิชาชีพด้านเทคนิคสาขาต่างๆ และอาชีพที่เกี่ยวข้อง	260.3	5.8	61.2	167.3	20.5	5.5	-	3. Technicians and associate professionals
4. เสมียน	116.7	1.2	36.7	74.5	2.0	2.0	0.2	4. Clerks
5. พนักงานบริการและพนักงานในร้านค้า และตลาด	716.5	20.6	64.1	170.4	308.5	152.7	0.2	5. Service workers and shop and market sales workers
6. ผู้ปฏิบัติงานที่มีฝีมือในด้านการเกษตร และการประมง	1,224.4	45.2	6.9	82.1	738.8	351.3	-	6. Skilled agricultural and fishery workers
7. ผู้ปฏิบัติงานด้านความสามารถทางฝีมือ และธุรกิจการค้าที่เกี่ยวข้อง	907.0	41.8	30.3	652.3	132.3	50.3	-	7. Craft and related trades workers
8. ผู้ปฏิบัติการโรงงานและเครื่องจักร และผู้ปฏิบัติงานด้านการประกอบ	937.2	5.0	40.0	711.1	174.0	7.1	-	8. Plant and machine operators and assemblers
9. อาชีพขั้นพื้นฐานต่างๆ ในด้านการขาย และการให้บริการ	507.9	0.8	31.2	400.3	62.8	12.7	-	9. Elementary occupations
10. คนงานซึ่งมิได้จำแนกไว้ในหมวดอื่น	9.7	-	2.8	5.9	1.0	-	-	10. Workers not classifiable by occupation
<b>หญิง</b>	<b>4,421.7</b>	<b>66.0</b>	<b>436.9</b>	<b>1,983.4</b>	<b>1,065.8</b>	<b>868.4</b>	<b>1.2</b>	<b>TOTAL</b>
1. ผู้บัญญัติกฎหมาย ข้าราชการระดับอาวุโส และผู้จัดการ	151.2	23.5	27.2	52.5	40.9	7.0	-	1. Legislators, senior officials and managers
2. ผู้ประกอบวิชาชีพด้านต่างๆ	299.7	2.1	189.1	101.3	5.2	1.4	0.8	2. Professionals
3. ผู้ประกอบวิชาชีพด้านเทคนิคสาขาต่างๆ และอาชีพที่เกี่ยวข้อง	250.5	1.7	59.7	161.5	15.2	12.5	-	3. Technicians and associate professionals
4. เสมียน	286.4	0.1	85.7	190.6	1.4	8.5	-	4. Clerks
5. พนักงานบริการและพนักงานในร้านค้า และตลาด	1,087.5	13.3	35.4	255.8	524.5	258.6	-	5. Service workers and shop and market sales workers
6. ผู้ปฏิบัติงานที่มีฝีมือในด้านการเกษตร และการประมง	876.1	17.9	3.5	54.8	307.1	492.8	-	6. Skilled agricultural and fishery workers
7. ผู้ปฏิบัติงานด้านความสามารถทางฝีมือ และธุรกิจการค้าที่เกี่ยวข้อง	334.4	5.7	1.4	193.2	80.1	53.6	0.4	7. Craft and related trades workers
8. ผู้ปฏิบัติการโรงงานและเครื่องจักร และผู้ปฏิบัติงานด้านการประกอบ	544.9	1.2	2.1	505.7	28.9	7.0	-	8. Plant and machine operators and assemblers
9. อาชีพขั้นพื้นฐานต่างๆ ในด้านการขาย และการให้บริการ	583.6	0.7	32.4	461.0	62.6	27.0	-	9. Elementary occupations
10. คนงานซึ่งมิได้จำแนกไว้ในหมวดอื่น	7.5	-	0.4	7.1	-	-	-	10. Workers not classifiable by occupation

ตารางที่ 6 จำนวนผู้มีงานทำ จำแนกตามสถานภาพทำงาน อาชีพ เพศ และเขตการปกครอง ภาคกลาง (ต่อ)  
TABLE 6 EMPLOYED PERSONS BY WORK STATUS, OCCUPATION, SEX AND AREA, CENTRAL REGION (Contd.)

ไตรมาสที่ 4/2556 : Quarter 4/2013

ในเขตเทศบาล MUNICIPAL AREA

หน่วยเป็นพัน : In Thousands

อาชีพ	สถานภาพการทำงาน Work Status							OCCUPATION
	รวม	นายจ้าง	ลูกจ้างรัฐบาล	ลูกจ้างเอกชน	ทำงานส่วนตัว	ช่วยธุรกิจครอบครัว	การรวมกลุ่ม	
	Total	Employer	Government Employee	Private Employee	Own Account Worker	Unpaid Family Worker	Members of Producers' Cooperatives	
ยอดรวม	3,502.6	99.8	352.6	1,810.7	843.6	394.9	1.0	TOTAL
ชาย	1,851.8	70.1	173.6	1,001.1	465.6	141.5	-	MALE
1. ผู้บัญญัติกฎหมาย ข้าราชการระดับอาวุโส และผู้จัดการ	107.9	31.4	19.3	37.2	15.5	4.5	-	1. Legislators, senior officials and managers
2. ผู้ประกอบวิชาชีพด้านต่างๆ	101.7	1.6	36.0	53.5	9.5	1.2	-	2. Professionals
3. ผู้ประกอบวิชาชีพด้านเทคนิคสาขาต่างๆ และอาชีพที่เกี่ยวข้อง	120.3	1.5	28.5	78.0	10.4	1.9	-	3. Technicians and associate professionals
4. เสมียน	55.2	0.6	13.6	39.2	0.6	1.2	-	4. Clerks
5. พนักงานบริการและพนักงานในร้านค้า และตลาด	357.7	11.2	28.6	88.6	161.9	67.3	-	5. Service workers and shop and market sales workers
6. ผู้ปฏิบัติงานที่มีฝีมือในด้านการเกษตร และการประมง	172.8	6.4	2.3	17.9	106.2	40.0	-	6. Skilled agricultural and fishery workers
7. ผู้ปฏิบัติงานด้านความสามารถทางฝีมือ และธุรกิจการค้าที่เกี่ยวข้อง	380.4	15.6	14.1	272.7	59.6	18.5	-	7. Craft and related trades workers
8. ผู้ปฏิบัติการโรงงานและเครื่องจักร และผู้ปฏิบัติงานด้านการประกอบ	397.0	1.6	19.2	293.7	79.9	2.5	-	8. Plant and machine operators and assemblers
9. อาชีพขั้นพื้นฐานต่างๆ ในด้านการขาย และการให้บริการ	151.7	0.1	10.3	115.0	21.9	4.4	-	9. Elementary occupations
10. คนงานซึ่งมิได้จำแนกไว้ในหมวดอื่น	7.2	-	1.8	5.3	-	-	-	10. Workers not classifiable by occupation



ตารางที่ 6 จำนวนผู้มีงานทำ จำแนกตามสถานภาพทำงาน อาชีพ เพศ และเขตการปกครอง ภาคกลาง (ต่อ)  
TABLE 6 EMPLOYED PERSONS BY WORK STATUS, OCCUPATION, SEX AND AREA, CENTRAL REGION (Contd.)

ไตรมาสที่ 4/2556 : Quarter 4/2013

ในเขตเทศบาล MUNICIPAL AREA

หน่วยเป็นพัน : In Thousands

อาชีพ	สถานภาพการทำงาน Work Status							OCCUPATION
	รวม	นายจ้าง	ลูกจ้างรัฐบาล	ลูกจ้างเอกชน	ทำงานส่วนตัว	ช่วยธุรกิจครอบครัว	การรวมกลุ่ม Producers' Cooperatives	
	Total	Employer	Government Employee	Private Employee	Own Account Worker	Unpaid Family Worker	Members of Cooperatives	
หญิง	1,650.8	29.7	179.1	809.5	378.0	253.5	1.0	TOTAL
1. ผู้บัญญัติกฎหมาย ข้าราชการระดับอาวุโส และผู้จัดการ	70.9	11.7	7.3	26.2	21.8	3.8	-	1. Legislators, senior officials and managers
2. ผู้ประกอบวิชาชีพด้านต่างๆ	140.9	0.5	78.7	57.1	3.0	0.8	0.8	2. Professionals
3. ผู้ประกอบวิชาชีพด้านเทคนิคสาขาต่างๆ และอาชีพที่เกี่ยวข้อง	115.2	1.2	26.9	74.2	7.3	5.7	-	3. Technicians and associate professionals
4. เสมียน	118.6	-	37.7	74.9	1.0	4.9	-	4. Clerks
5. พนักงานบริการและพนักงานในร้านค้า และตลาด	531.9	8.8	13.5	136.8	237.0	135.8	-	5. Service workers and shop and market sales workers
6. ผู้ปฏิบัติงานที่มีฝีมือในด้านการเกษตร และการประมง	115.4	2.7	0.3	8.0	40.9	63.7	-	6. Skilled agricultural and fishery workers
7. ผู้ปฏิบัติงานด้านความสามารถทางฝีมือ และธุรกิจการค้าที่เกี่ยวข้อง	126.2	3.0	0.5	69.4	29.0	24.1	0.3	7. Craft and related trades workers
8. ผู้ปฏิบัติการโรงงานและเครื่องจักร และผู้ปฏิบัติงานด้านการประกอบ	229.4	1.2	0.8	213.5	11.5	2.4	-	8. Plant and machine operators and assemblers
9. อาชีพขั้นพื้นฐานต่างๆ ในด้านการขาย และการให้บริการ	199.4	0.7	13.3	146.7	26.5	12.3	-	9. Elementary occupations
10. คนงานซึ่งมิได้จำแนกไว้ในหมวดอื่น	2.8	-	-	2.8	-	-	-	10. Workers not classifiable by occupation

ตารางที่ 6 จำนวนผู้มีงานทำ จำแนกตามสถานภาพทำงาน อาชีพ เพศ และเขตการปกครอง ภาคกลาง (ต่อ)  
TABLE 6 EMPLOYED PERSONS BY WORK STATUS, OCCUPATION, SEX AND AREA, CENTRAL REGION (Contd.)

ไตรมาสที่ 4/2556 : Quarter 4/2013

นอกเขตเทศบาล NON-MUNICIPAL AREA

หน่วยเป็นพัน : In Thousands

อาชีพ	สถานภาพการทำงาน Work Status							OCCUPATION
	รวม	นายจ้าง	ลูกจ้างรัฐบาล	ลูกจ้างเอกชน	ทำงานส่วนตัว	ช่วยธุรกิจครอบครัว	การรวมกลุ่ม Members of Producers' Cooperatives	
	Total	Employer	Government Employee	Private Employee	Own Account Worker	Unpaid Family Worker		
ยอดรวม	6,032.1	164.4	482.5	2,618.1	1,701.7	1,064.8	0.6	TOTAL
ชาย	3,261.1	128.1	224.6	1,444.2	1,013.9	449.9	0.4	MALE
1. ผู้บัญญัติกฎหมาย ข้าราชการระดับอาวุโส และผู้จัดการ	137.4	43.1	35.8	44.1	10.7	3.8	-	1. Legislators, senior officials and managers
2. ผู้ประกอบวิชาชีพด้านต่างๆ	86.4	1.6	33.8	46.8	3.9	0.3	-	2. Professionals
3. ผู้ประกอบวิชาชีพด้านเทคนิคสาขาต่างๆ และอาชีพที่เกี่ยวข้อง	139.9	4.3	32.7	89.3	10.1	3.6	-	3. Technicians and associate professionals
4. เสมียน	61.5	0.6	23.1	35.3	1.4	0.9	0.2	4. Clerks
5. พนักงานบริการและพนักงานในร้านค้า และตลาด	358.9	9.3	35.5	81.8	146.6	85.5	0.2	5. Service workers and shop and market sales workers
6. ผู้ปฏิบัติงานที่มีฝีมือในด้านการเกษตร และการประมง	1,051.6	38.8	4.7	64.2	632.6	311.3	-	6. Skilled agricultural and fishery workers
7. ผู้ปฏิบัติงานด้านความสามารถทางฝีมือ และธุรกิจการค้าที่เกี่ยวข้อง	526.5	26.3	16.2	379.5	72.7	31.8	-	7. Craft and related trades workers
8. ผู้ปฏิบัติการโรงงานและเครื่องจักร และผู้ปฏิบัติงานด้านการประกอบ	540.3	3.3	20.9	417.4	94.1	4.6	-	8. Plant and machine operators and assemblers
9. อาชีพขั้นพื้นฐานต่างๆ ในด้านการขาย และการให้บริการ	356.2	0.8	20.9	285.2	40.9	8.4	-	9. Elementary occupations
10. คนงานซึ่งมิได้จำแนกไว้ในหมวดอื่น	2.6	-	1.0	0.6	1.0	-	-	10. Workers not classifiable by occupation

ตารางที่ 6 จำนวนผู้มีงานทำ จำแนกตามสถานภาพทำงาน อาชีพ เพศ และเขตการปกครอง ภาคกลาง (ต่อ)  
TABLE 6 EMPLOYED PERSONS BY WORK STATUS, OCCUPATION, SEX AND AREA, CENTRAL REGION (Contd.)

ไตรมาสที่ 4/2556 : Quarter 4/2013

นอกเขตเทศบาล NON-MUNICIPAL AREA

หน่วยเป็นพัน : In Thousands

อาชีพ	สถานภาพการทำงาน Work Status							OCCUPATION
	รวม	นายจ้าง	ลูกจ้างรัฐบาล	ลูกจ้างเอกชน	ทำงานส่วนตัว	ช่วยธุรกิจครอบครัว	การรวมกลุ่ม Members of Producers' Cooperatives	
	Total	Employer	Government Employee	Private Employee	Own Account Worker	Unpaid Family Worker		
หญิง	2,770.9	36.3	257.9	1,173.9	687.8	614.9	0.2	TOTAL
1. ผู้บัญญัติกฎหมาย ข้าราชการระดับอาวุโส และผู้จัดการ	80.3	11.8	19.9	26.3	19.1	3.2	-	1. Legislators, senior officials and managers
2. ผู้ประกอบวิชาชีพด้านต่างๆ	158.8	1.6	110.3	44.2	2.2	0.5	-	2. Professionals
3. ผู้ประกอบวิชาชีพด้านเทคนิคสาขาต่างๆ และอาชีพที่เกี่ยวข้อง	135.3	0.5	32.9	87.3	7.9	6.8	-	3. Technicians and associate professionals
4. เสมียน	167.8	0.1	48.0	115.7	0.4	3.6	-	4. Clerks
5. พนักงานบริการและพนักงานในร้านค้า และตลาด	555.6	4.4	21.8	119.0	287.5	122.8	-	5. Service workers and shop and market sales workers
6. ผู้ปฏิบัติงานที่มีฝีมือในด้านการเกษตร และการประมง	760.7	15.2	3.2	46.8	266.2	429.2	-	6. Skilled agricultural and fishery workers
7. ผู้ปฏิบัติงานด้านความสามารถทางฝีมือ และธุรกิจการค้าที่เกี่ยวข้อง	208.2	2.7	0.9	123.8	51.1	29.5	0.2	7. Craft and related trades workers
8. ผู้ปฏิบัติการโรงงานและเครื่องจักร และผู้ปฏิบัติงานด้านการประกอบ	315.5	-	1.3	292.1	17.4	4.7	-	8. Plant and machine operators and assemblers
9. อาชีพขั้นพื้นฐานต่างๆ ในด้านการขาย และการให้บริการ	384.1	-	19.0	314.3	36.1	14.7	-	9. Elementary occupations
10. คนงานซึ่งมิได้จำแนกไว้ในหมวดอื่น	4.7	-	0.4	4.3	-	-	-	10. Workers not classifiable by occupation

ตารางที่ 7 จำนวนผู้มีงานทำ จำแนกตามสถานภาพทำงาน อุตสาหกรรม ภาคกลาง

TABLE 7 EMPLOYED PERSONS BY WORK STATUS, INDUSTRY, CENTRAL REGION

ไตรมาสที่ 4/2556 : Quarter 4/2013

หน่วยเป็นพัน : In Thousands

อุตสาหกรรม	สถานภาพการทำงาน Work Status							INDUSTRY
	รวม	นายจ้าง	ลูกจ้างรัฐบาล	ลูกจ้างเอกชน	ทำงานส่วนตัว	ช่วยธุรกิจ ครอบครัว	การรวมกลุ่ม Members of Producers'	
	Total	Employer	Government Employee	Private Employee	Own Account Worker	Unpaid Family Worker	Cooperatives	
<b>ยอดรวม</b>	<b>9,534.6</b>	<b>264.1</b>	<b>835.1</b>	<b>4,428.8</b>	<b>2,545.3</b>	<b>1,459.8</b>	<b>1.6</b>	<b>TOTAL</b>
1 เกษตรกรรม การป่าไม้ และการประมง	2,421.5	66.3	1.8	423.0	1,083.6	846.8	-	1. Agriculture, forestry and fishing
2.การทำเหมืองแร่ และเหมืองหิน	15.6	0.3	-	14.1	0.5	0.7	-	2. Mining and quarrying
3. การผลิต	2,566.9	36.1	6.5	2,263.9	166.5	93.5	0.4	3. Manufacturing
4. ไฟฟ้า ก๊าซ ไอน้ำและระบบปรับอากาศ	27.6	-	22.9	4.6	-	-	-	4. Electricity, gas, steam and air conditioning supply
5. การจัดหาหน้า การจัดการและการบำบัดน้ำเสีย ของเสีย และสิ่งปฏิกูล	35.3	0.9	21.1	11.3	1.3	0.7	-	5. Water supply; sewerage, waste management and remediation activities
6. การก่อสร้าง	537.1	56.7	1.0	417.1	35.8	26.5	-	6. Construction
7. การขายส่ง และการขายปลีก การซ่อมยานยนต์	1,487.6	53.2	0.8	505.0	619.4	309.0	0.2	7. Wholesale and retail trade; repair of motor vehicles andmotorcycles
8. การขนส่ง และสถานที่เก็บสินค้า	342.5	6.2	22.4	142.4	165.2	6.2	-	8. Transportation and storage
9. ที่พักแรมและบริการด้านอาหาร	633.5	19.2	2.1	166.7	298.3	147.2	-	9. Accommodation and food service activities
10. ข้อมูลข่าวสารและการสื่อสาร	42.3	1.6	8.3	27.1	4.6	0.0	0.8	10. Information and communication
11.กิจกรรมทางการเงินและการประกันภัย	116.5	1.4	18.2	89.0	5.4	2.3	0.2	11. Financial and insurance activities
12. กิจกรรมอสังหาริมทรัพย์	39.6	1.8	-	25.6	10.9	1.2	-	12. Real estate activities
13. กิจกรรมทางวิชาชีพ วิทยาศาสตร์ และเทคนิค	58.7	6.7	8.9	28.5	11.6	3.0	-	13. Professional, scientific and technical activities
14. กิจกรรมการบริหารและการบริการสนับสนุน	114.6	4.7	1.1	93.9	8.8	6.1	-	14. Administrative and support service activities
15. การบริหารราชการ การป้องกันประเทศ การประกันสังคม	389.6	-	389.6	-	-	-	-	15. Public administration and defence; compulsory social security
16. การศึกษา	252.0	1.5	208.3	40.5	0.9	0.8	-	16. Education
17. กิจกรรมด้านสุขภาพและงานสังคมสงเคราะห์	160.2	0.9	116.2	30.0	11.9	1.2	-	17. Human health and social work activities
18. ศิลปะ ความบันเทิง และนันทนาการ	69.9	1.7	2.5	40.1	21.7	3.9	-	18. Arts, entertainment and recreation
19. กิจกรรมบริการด้านอื่น ๆ	171.7	5.1	3.0	55.3	97.8	10.5	-	19. Other service activities
20. กิจกรรมการจ้างงานในครัวเรือนส่วนบุคคล การผลิตสินค้าและบริการที่ทำขึ้นเองเพื่อใช้ในครัวเรือน	37.7	-	-	37.7	-	-	-	20. Activities of households as employers; undifferentiated goods and services-producingactivities of households for own use
21. กิจกรรมขององค์การระหว่างประเทศ	0.3	-	-	0.3	-	-	-	21. Activities of extraterritorial organizations and bodies
22. ไม่ทราบ	14.0	-	0.4	12.7	1.0	-	-	22. Unknown

ตารางที่ 7 จำนวนผู้มีงานทำ จำแนกตามสถานภาพทำงาน อุตสาหกรรม และเพศ ภาคกลาง  
TABLE 7 EMPLOYED PERSONS BY WORK STATUS, INDUSTRY AND SEX , CENTRAL REGION

ไตรมาสที่ 4/2556 : Quarter 4/2013

หน่วยเป็นพัน : In Thousands

อุตสาหกรรม	สถานภาพการทำงาน Work Status							การรวมกลุ่ม Members of Producers' Cooperatives	INDUSTRY
	รวม	นายจ้าง	ลูกจ้างรัฐบาล	ลูกจ้างเอกชน	ทำงานส่วนตัว	ช่วยธุรกิจ ครอบครัว			
	Total	Employer	Government Employee	Private Employee	Own Account Worker	Unpaid Family Worker			
<b>ชาย</b>	<b>5,112.9</b>	<b>198.1</b>	<b>398.1</b>	<b>2,445.4</b>	<b>1,479.5</b>	<b>591.4</b>	<b>0.4</b>	<b>MALE</b>	
1 เกษตรกรรม การป่าไม้ และการประมง	1,414.2	47.7	0.7	245.4	767.1	353.3	-	1. Agriculture, forestry and fishing	
2.การทำเหมืองแร่ และเหมืองหิน	13.0	0.3	-	12.0	0.5	0.2	-	2. Mining and quarrying	
3. การผลิต	1,306.6	26.8	4.3	1,167.2	68.2	40.1	-	3. Manufacturing	
4. ไฟฟ้า ก๊าซ ไอน้ำและระบบปรับอากาศ	21.8	-	17.7	4.0	-	-	-	4. Electricity, gas, steam and air conditioning supply	
5. การจัดหาน้ำ การจัดการและการบำบัดน้ำเสีย ของเสีย และสิ่งปฏิกูล	25.0	0.7	15.6	7.5	0.7	0.4	-	5. Water supply; sewerage, waste management and remediation activities	
6. การก่อสร้าง	440.6	53.8	0.4	340.6	34.8	11.2	-	6. Construction	
7. การขายส่ง และการขายปลีก การซ่อมยานยนต์	733.1	39.4	0.2	282.8	294.3	116.3	0.2	7. Wholesale and retail trade; repair of motor vehicles andmotorcycles	
8. การขนส่ง และสถานที่เก็บสินค้า	294.8	4.2	17.7	113.8	156.1	3.1	-	8. Transportation and storage	
9. ที่พักแรมและบริการด้านอาหาร	205.7	8.5	0.1	49.1	91.3	56.8	-	9. Accommodation and food service activities	
10. ข้อมูลข่าวสารและการสื่อสาร	29.6	1.6	6.3	18.5	3.3	-	-	10. Information and communication	
11.กิจกรรมทางการเงินและการประกันภัย	43.7	0.3	5.7	32.6	2.9	1.9	0.2	11. Financial and insurance activities	
12. กิจกรรมอสังหาริมทรัพย์	18.9	1.2	-	12.5	4.9	0.3	-	12. Real estate activities	
13. กิจกรรมทางวิชาชีพ วิทยาศาสตร์ และเทคนิค	31.2	4.3	3.1	14.9	7.6	1.3	-	13. Professional, scientific and technical activities	
14. กิจกรรมการบริหารและการบริการสนับสนุน	67.3	2.8	0.5	55.8	6.2	2.0	-	14. Administrative and support service activities	
15. การบริหารราชการ การป้องกันประเทศ การประกันสังคม	237.6	-	237.6	-	-	-	-	15. Public administration and defence; compulsory social security	
16. การศึกษา	77.2	0.5	60.5	15.6	0.2	0.5	-	16. Education	
17. กิจกรรมด้านสุขภาพและงานสังคมสงเคราะห์	31.7	0.9	26.0	4.0	0.5	0.4	-	17. Human health and social work activities	
18. ศิลปะ ความบันเทิง และนันทนาการ	37.7	1.4	0.9	20.5	13.9	0.9	-	18. Arts, entertainment and recreation	
19. กิจกรรมบริการด้านอื่น ๆ	64.2	3.8	0.8	30.7	26.1	2.8	-	19. Other service activities	
20. กิจกรรมการจ้างงานในครัวเรือนส่วนบุคคล การผลิตสินค้าและบริการที่ทำขึ้นเองเพื่อใช้ในครัวเรือน	11.3	-	-	11.3	-	-	-	20. Activities of households as employers; undifferentiated goods and services-producingactivities of households for own use	
21. กิจกรรมขององค์การระหว่างประเทศ	-	-	-	-	-	-	-	21. Activities of extraterritorial organizations and bodies	
22. ไม่ทราบ	7.8	-	-	6.8	1.0	-	-	22. Unknown	
<b>หญิง</b>	<b>4,421.7</b>	<b>66.0</b>	<b>436.9</b>	<b>1,983.4</b>	<b>1,065.8</b>	<b>868.4</b>	<b>1.2</b>	<b>FEMALE</b>	
1 เกษตรกรรม การป่าไม้ และการประมง	1,007.3	18.6	1.1	177.6	316.5	493.5	-	1. Agriculture, forestry and fishing	
2.การทำเหมืองแร่ และเหมืองหิน	2.6	-	-	2.1	-	0.5	-	2. Mining and quarrying	
3. การผลิต	1,260.3	9.3	2.2	1,096.8	98.3	53.4	0.4	3. Manufacturing	
4. ไฟฟ้า ก๊าซ ไอน้ำและระบบปรับอากาศ	5.8	-	5.2	0.6	-	-	-	4. Electricity, gas, steam and air conditioning supply	
5. การจัดหาน้ำ การจัดการและการบำบัดน้ำเสีย ของเสีย และสิ่งปฏิกูล	10.3	0.1	5.5	3.8	0.6	0.2	-	5. Water supply; sewerage, waste management and remediation activities	
6. การก่อสร้าง	96.4	2.9	0.6	76.6	1.1	15.3	-	6. Construction	
7. การขายส่ง และการขายปลีก การซ่อมยานยนต์	754.5	13.8	0.7	222.2	325.1	192.8	-	7. Wholesale and retail trade; repair of motor vehicles andmotorcycles	
8. การขนส่ง และสถานที่เก็บสินค้า	47.6	2.0	4.7	28.6	9.2	3.1	-	8. Transportation and storage	
9. ที่พักแรมและบริการด้านอาหาร	427.7	10.8	1.9	117.6	207.1	90.4	-	9. Accommodation and food service activities	
10. ข้อมูลข่าวสารและการสื่อสาร	12.7	-	2.0	8.6	1.4	0.0	0.8	10. Information and communication	
11.กิจกรรมทางการเงินและการประกันภัย	72.8	1.0	12.4	56.4	2.4	0.5	-	11. Financial and insurance activities	
12. กิจกรรมอสังหาริมทรัพย์	20.7	0.6	-	13.1	6.0	1.0	-	12. Real estate activities	
13. กิจกรรมทางวิชาชีพ วิทยาศาสตร์ และเทคนิค	27.5	2.3	5.8	13.6	4.0	1.8	-	13. Professional, scientific and technical activities	
14. กิจกรรมการบริหารและการบริการสนับสนุน	47.4	1.9	0.6	38.1	2.6	4.1	-	14. Administrative and support service activities	
15. การบริหารราชการ การป้องกันประเทศ การประกันสังคม	152.0	-	152.0	-	-	-	-	15. Public administration and defence; compulsory social security	
16. การศึกษา	174.8	1.0	147.8	24.9	0.7	0.4	-	16. Education	
17. กิจกรรมด้านสุขภาพและงานสังคมสงเคราะห์	128.6	-	90.2	26.1	11.5	0.9	-	17. Human health and social work activities	
18. ศิลปะ ความบันเทิง และนันทนาการ	32.2	0.3	1.6	19.6	7.8	3.0	-	18. Arts, entertainment and recreation	
19. กิจกรรมบริการด้านอื่น ๆ	107.5	1.3	2.3	24.6	71.7	7.7	-	19. Other service activities	
20. กิจกรรมการจ้างงานในครัวเรือนส่วนบุคคล การผลิตสินค้าและบริการที่ทำขึ้นเองเพื่อใช้ในครัวเรือน	26.4	-	-	26.4	-	-	-	20. Activities of households as employers; undifferentiated goods and services-producingactivities of households for own use	
21. กิจกรรมขององค์การระหว่างประเทศ	0.3	-	-	0.3	-	-	-	21. Activities of extraterritorial organizations and bodies	
22. ไม่ทราบ	6.2	-	0.4	5.8	-	-	-	22. Unknown	

ตารางที่ 7 จำนวนผู้มีงานทำ จำแนกตามสถานภาพทำงาน อุตสาหกรรม เพศ และเขตการปกครอง ภาคกลาง (ต่อ)

TABLE 7 EMPLOYED PERSONS BY WORK STATUS, INDUSTRY, SEX AND AREA, CENTRAL REGION (Contd.)

ไตรมาสที่ 4/2556 : Quarter 4/2013

ในเขตเทศบาล MUNICIPAL AREA

หน่วยเป็นพัน : In Thousands

อุตสาหกรรม	สถานภาพการทำงาน Work Status							INDUSTRY
	รวม	นายจ้าง	ลูกจ้างรัฐบาล	ลูกจ้างเอกชน	ทำงานส่วนตัว	ช่วยธุรกิจครอบครัว	การรวมกลุ่ม	
	Total	Employer	Government Employee	Private Employee	Own Account Worker	Unpaid Family Worker	Members of Producers' Cooperatives	
ยอดรวม	3,502.6	99.8	352.6	1,810.7	843.6	394.9	1.0	TOTAL
ชาย	1,851.8	70.1	173.6	1,001.1	465.6	141.5	-	MALE
1 เกษตรกรรม การป่าไม้ และการประมง	198.7	6.8	0.3	41.5	110.1	40.0	-	1. Agriculture, forestry and fishing
2.การทำเหมืองแร่ และเหมืองหิน	8.6	0.0	-	8.6	-	-	-	2. Mining and quarrying
3. การผลิต	546.1	9.5	2.9	490.5	30.2	13.1	-	3. Manufacturing
4. ไฟฟ้า ก๊าซ ไอน้ำและระบบปรับอากาศ	6.9	-	5.7	1.2	-	-	-	4. Electricity, gas, steam and air conditioning supply
5. การจัดหา น้ำ การจัดการและการบำบัดน้ำเสียของเสีย และสิ่งปฏิกูล	8.7	0.3	5.7	1.7	0.7	0.3	-	5. Water supply; sewerage, waste management and remediation activities
6. การก่อสร้าง	150.6	18.4	0.2	114.7	12.7	4.7	-	6. Construction
7. การขายส่ง และการขายปลีก การซ่อมยานยนต์	349.7	17.8	-	134.9	147.2	49.9	-	7. Wholesale and retail trade; repair of motor vehicles andmotorcycles
8. การขนส่ง และสถานที่เก็บสินค้า	137.6	1.9	7.2	51.4	75.3	1.9	-	8. Transportation and storage
9. ที่พักแรมและบริการด้านอาหาร	111.1	4.3	0.1	27.8	53.6	25.2	-	9. Accommodation and food service activities
10. ข้อมูลข่าวสารและการสื่อสาร	19.7	1.6	2.9	13.0	2.2	-	-	10. Information and communication
11.กิจกรรมทางการเงินและการประกันภัย	26.0	0.3	2.8	19.2	2.5	1.2	-	11. Financial and insurance activities
12. กิจการมอสังหาริมทรัพย์	12.5	1.2	-	8.4	2.6	0.3	-	12. Real estate activities
13. กิจกรรมทางวิชาชีพ วิทยาศาสตร์ และเทคนิค	19.1	2.6	0.6	9.8	5.3	0.8	-	13. Professional, scientific and technical activities
14. กิจกรรมการบริหารและการบริการสนับสนุน	35.1	1.7	0.1	29.1	3.6	0.6	-	14. Administrative and support service activities
15. การบริหารราชการ การป้องกันประเทศ การประกันสังคม	108.7	-	108.7	-	-	-	-	15. Public administration and defence; compulsory social security
16. การศึกษา	37.1	0.5	24.8	11.3	-	0.5	-	16. Education
17. กิจกรรมด้านสุขภาพและงานสังคมสงเคราะห์	14.6	0.7	11.2	2.5	0.2	-	-	17. Human health and social work activities
18. ศิลปะ ความบันเทิง และนันทนาการ	15.2	0.1	0.1	8.7	5.3	0.9	-	18. Arts, entertainment and recreation
19. กิจกรรมบริการด้านอื่น ๆ	34.2	2.2	0.5	15.1	14.2	2.2	-	19. Other service activities
20. กิจกรรมการจ้างงานในครัวเรือนส่วนบุคคล การผลิตสินค้าและบริการที่ทำขึ้นเองเพื่อใช้ในครัวเรือน	6.5	-	-	6.5	-	-	-	20. Activities of households as employers; undifferentiated goods and services-producingactivities of households for own use
21. กิจกรรมขององค์การระหว่างประเทศ	-	-	-	-	-	-	-	21. Activities of extraterritorial organizations and bodies
22. ไม่ทราบ	5.3	-	-	5.3	-	-	-	22. Unknown

ตารางที่ 7 จำนวนผู้มีงานทำ จำแนกตามสถานภาพทำงาน อุตสาหกรรม เพศ และเขตการปกครอง ภาคกลาง (ต่อ)

TABLE 7 EMPLOYED PERSONS BY WORK STATUS, INDUSTRY, SEX AND AREA, CENTRAL REGION (Contd.)

ไตรมาสที่ 4/2556 : Quarter 4/2013

ในเขตเทศบาล MUNICIPAL AREA

หน่วยเป็นพัน : In Thousands

อุตสาหกรรม	สถานภาพการทำงาน Work Status							INDUSTRY
	รวม	นายจ้าง	ลูกจ้างรัฐบาล	ลูกจ้างเอกชน	ทำงานส่วนตัว	ช่วยธุรกิจครอบครัว	การรวมกลุ่ม	
	Total	Employer	Government Employee	Private Employee	Own Account Worker	Unpaid Family Worker	Members of Producers' Cooperatives	
หญิง	1,650.8	29.7	179.1	809.5	378.0	253.5	1.0	FEMALE
1 เกษตรกรรม การป่าไม้ และการประมง	131.5	2.9	0.2	22.7	42.0	63.7	-	1. Agriculture, forestry and fishing
2.การทำเหมืองแร่ และเหมืองหิน	0.5	-	-	0.5	-	-	-	2. Mining and quarrying
3. การผลิต	499.7	4.8	1.1	437.1	33.1	23.3	0.3	3. Manufacturing
4. ไฟฟ้า ก๊าซ ไอน้ำและระบบปรับอากาศ	2.3	-	2.1	0.2	-	-	-	4. Electricity, gas, steam and air conditioning supply
5. การจัดหา น้ำ การจัดการและการบำบัดน้ำเสียของเสีย และสิ่งปฏิกูล	4.5	0.1	3.4	0.3	0.4	0.2	-	5. Water supply; sewerage, waste management and remediation activities
6. การก่อสร้าง	31.2	1.1	-	22.9	0.6	6.6	-	6. Construction
7. การขายส่ง และการขายปลีก การซ่อมยานยนต์	358.6	8.3	0.2	102.5	148.3	99.3	-	7. Wholesale and retail trade; repair of motor vehicles and motorcycles
8. การขนส่ง และสถานที่เก็บสินค้า	24.3	0.4	2.0	15.4	5.9	0.6	-	8. Transportation and storage
9. ที่พักแรมและบริการด้านอาหาร	219.5	6.7	1.8	71.9	90.4	48.7	-	9. Accommodation and food service activities
10. ข้อมูลข่าวสารและการสื่อสาร	8.5	-	0.9	5.5	1.4	0.0	0.8	10. Information and communication
11. กิจกรรมทางการเงินและการประกันภัย	39.7	0.7	6.1	30.8	1.8	0.5	-	11. Financial and insurance activities
12. กิจกรรมอสังหาริมทรัพย์	14.9	0.3	-	10.1	4.6	-	-	12. Real estate activities
13. กิจกรรมทางวิชาชีพ วิทยาศาสตร์ และเทคนิค	15.2	1.0	2.3	8.7	1.8	1.5	-	13. Professional, scientific and technical activities
14. กิจกรรมการบริหารและการบริการสนับสนุน	24.3	0.7	0.2	20.7	0.8	1.9	-	14. Administrative and support service activities
15. การบริหารราชการ การป้องกันประเทศ การประกันสังคม	65.9	-	65.9	-	-	-	-	15. Public administration and defence; compulsory social security
16. การศึกษา	71.2	1.0	54.6	14.7	0.5	0.4	-	16. Education
17. กิจกรรมด้านสุขภาพและงานสังคมสงเคราะห์	54.7	-	36.6	13.8	3.8	0.6	-	17. Human health and social work activities
18. ศิลปะ ความบันเทิง และนันทนาการ	14.0	0.3	0.6	6.5	5.6	0.9	-	18. Arts, entertainment and recreation
19. กิจกรรมบริการด้านอื่น ๆ	55.0	1.3	0.8	10.2	37.3	5.4	-	19. Other service activities
20. กิจกรรมการจ้างงานในครัวเรือนส่วนบุคคล การผลิตสินค้าและบริการที่ทำขึ้นเองเพื่อใช้ในครัวเรือน	11.7	-	-	11.7	-	-	-	20. Activities of households as employers; undifferentiated goods and services-producing activities of households for own use
21. กิจกรรมขององค์การระหว่างประเทศ	0.3	-	-	0.3	-	-	-	21. Activities of extraterritorial organizations and bodies
22. ไม่ทราบ	3.4	-	0.4	3.0	-	-	-	22. Unknown

ตารางที่ 7 จำนวนผู้มีงานทำ จำแนกตามสถานภาพทำงาน อุตสาหกรรม เพศ และเขตการปกครอง ภาคกลาง (ต่อ)

TABLE 7 EMPLOYED PERSONS BY WORK STATUS, INDUSTRY, SEX AND AREA, CENTRAL REGION (Contd.)

ไตรมาสที่ 4/2556 : Quarter 4/2013

นอกเขตเทศบาล NON-MUNICIPAL AREA

หน่วยเป็นพัน : In Thousands

อุตสาหกรรม	สถานภาพการทำงาน Work Status							INDUSTRY
	รวม	นายจ้าง	ลูกจ้างรัฐบาล	ลูกจ้างเอกชน	ทำงานส่วนตัว	ช่วยธุรกิจ ครอบครัว	การรวมกลุ่ม Members of Producers' Cooperatives	
	Total	Employer	Government Employee	Private Employee	Own Account Worker	Unpaid Family Worker		
ยอดรวม	6,032.1	164.4	482.5	2,618.1	1,701.7	1,064.8	0.6	TOTAL
ชาย	3,261.1	128.1	224.6	1,444.2	1,013.9	449.9	0.4	MALE
1 เกษตรกรรม การป่าไม้ และการประมง	1,215.4	40.8	0.5	203.9	657.0	313.3	-	1. Agriculture, forestry and fishing
2.การทำเหมืองแร่ และเหมืองหิน	4.4	0.3	-	3.4	0.5	0.2	-	2. Mining and quarrying
3. การผลิต	760.5	17.4	1.5	676.6	38.1	27.0	-	3. Manufacturing
4. ไฟฟ้า ก๊าซ ไอน้ำและระบบปรับอากาศ	14.9	-	12.0	2.9	-	-	-	4. Electricity, gas, steam and air conditioning supply
5. การจัดหาน้ำ การจัดการและการบำบัดน้ำเสีย ของเสีย และสิ่งปฏิกูล	16.2	0.4	9.8	5.8	-	0.2	-	5. Water supply; sewerage, waste management and remediation activities
6. การก่อสร้าง	290.1	35.4	0.2	225.9	22.1	6.5	-	6. Construction
7. การขายส่ง และการขายปลีก การซ่อมยานยนต์	383.5	21.6	0.2	147.9	147.2	66.4	0.2	7. Wholesale and retail trade; repair of motor vehicles andmotorcycles
8. การขนส่ง และสถานที่เก็บสินค้า	157.2	2.3	10.5	62.4	80.7	1.3	-	8. Transportation and storage
9. ที่พักแรมและบริการด้านอาหาร	94.6	4.2	-	21.3	37.6	31.6	-	9. Accommodation and food service activities
10. ข้อมูลข่าวสารและการสื่อสาร	10.0	-	3.4	5.5	1.1	-	-	10. Information and communication
11.กิจกรรมทางการเงินและการประกันภัย	17.7	-	3.0	13.4	0.4	0.7	0.2	11. Financial and insurance activities
12. กิจกรรมอสังหาริมทรัพย์	6.4	-	-	4.1	2.3	-	-	12. Real estate activities
13. กิจกรรมทางวิชาชีพ วิทยาศาสตร์ และเทคนิค	12.1	1.7	2.6	5.1	2.3	0.4	-	13. Professional, scientific and technical activities
14. กิจกรรมการบริหารและการบริการสนับสนุน	32.2	1.0	0.5	26.8	2.6	1.4	-	14. Administrative and support service activities
15. การบริหารราชการ การป้องกันประเทศ การประกันสังคม	128.9	-	128.9	-	-	-	-	15. Public administration and defence; compulsory social security
16. การศึกษา	40.2	-	35.7	4.3	0.2	-	-	16. Education
17. กิจกรรมด้านสุขภาพและงานสังคมสงเคราะห์	17.0	0.2	14.8	1.5	0.2	0.4	-	17. Human health and social work activities
18. ศิลปะ ความบันเทิง และนันทนาการ	22.5	1.3	0.8	11.8	8.6	-	-	18. Arts, entertainment and recreation
19. กิจกรรมบริการด้านอื่น ๆ	30.0	1.6	0.3	15.6	12.0	0.6	-	19. Other service activities
20. กิจกรรมการจ้างงานในครัวเรือนส่วนบุคคล การผลิตสินค้าและบริการที่ทำขึ้นเองเพื่อใช้ในครัวเรือน	4.9	-	-	4.9	-	-	-	20. Activities of households as employers; undifferentiated goods and services-producingactivities of households for own use
21. กิจกรรมขององค์การระหว่างประเทศ	-	-	-	-	-	-	-	21. Activities of extraterritorial organizations and bodies
22. ไม่ทราบ	2.5	-	-	1.5	1.0	-	-	22. Unknown



ตารางที่ 7 จำนวนผู้มีงานทำ จำแนกตามสถานภาพทำงาน อุตสาหกรรม เพศ และเขตการปกครอง ภาคกลาง (ต่อ)

TABLE 7 EMPLOYED PERSONS BY WORK STATUS, INDUSTRY, SEX AND AREA, CENTRAL REGION (Contd.)

ไตรมาสที่ 4/2556 : Quarter 4/2013

นอกเขตเทศบาล NON-MUNICIPAL AREA

หน่วยเป็นพัน : In Thousands

อุตสาหกรรม	สถานภาพการทำงาน Work Status							INDUSTRY
	รวม	นายจ้าง	ลูกจ้างรัฐบาล	ลูกจ้างเอกชน	ทำงานส่วนตัว	ช่วยธุรกิจ ครอบครัว	การรวมกลุ่ม Members of Producers' Cooperatives	
	Total	Employer	Government Employee	Private Employee	Own Account Worker	Unpaid Family Worker		
หญิง	2,770.9	36.3	257.9	1,173.9	687.8	614.9	0.2	FEMALE
1. เกษตรกรรม การป่าไม้ และการประมง	875.9	15.7	0.9	154.9	274.5	429.8	-	1. Agriculture, forestry and fishing
2. การทำเหมืองแร่ และเหมืองหิน	2.1	-	-	1.6	-	0.5	-	2. Mining and quarrying
3. การผลิต	760.6	4.5	1.1	659.6	65.2	30.1	0.2	3. Manufacturing
4. ไฟฟ้า ก๊าซ ไอน้ำและระบบปรับอากาศ	3.5	-	3.1	0.4	-	-	-	4. Electricity, gas, steam and air conditioning supply
5. การจัดหาน้ำ การจัดการและการบำบัดน้ำเสีย ของเสีย และสิ่งปฏิกูล	5.9	-	2.1	3.5	0.3	-	-	5. Water supply; sewerage, waste management and remediation activities
6. การก่อสร้าง	65.3	1.8	0.6	53.7	0.5	8.7	-	6. Construction
7. การขายส่ง และการขายปลีก การซ่อมยานยนต์	395.9	5.5	0.5	119.7	176.8	93.4	-	7. Wholesale and retail trade; repair of motor vehicles and motorcycles
8. การขนส่ง และสถานที่เก็บสินค้า	23.3	1.6	2.8	13.2	3.3	2.5	-	8. Transportation and storage
9. ที่พักแรมและบริการด้านอาหาร	208.3	4.1	0.2	45.7	116.6	41.7	-	9. Accommodation and food service activities
10. ข้อมูลข่าวสารและการสื่อสาร	4.2	-	1.1	3.2	-	-	-	10. Information and communication
11. กิจกรรมทางการเงินและการประกันภัย	33.0	0.3	6.4	25.7	0.7	-	-	11. Financial and insurance activities
12. กิจกรรมอสังหาริมทรัพย์	5.7	0.3	-	3.0	1.4	1.0	-	12. Real estate activities
13. กิจกรรมทางวิชาชีพ วิทยาศาสตร์ และเทคนิค	12.3	1.4	3.5	4.9	2.3	0.3	-	13. Professional, scientific and technical activities
14. กิจกรรมการบริหารและการบริการสนับสนุน	23.1	1.2	0.4	17.4	1.8	2.2	-	14. Administrative and support service activities
15. การบริหารราชการ การป้องกันประเทศ การประกันสังคม	86.1	-	86.1	-	-	-	-	15. Public administration and defence; compulsory social security
16. การศึกษา	103.7	-	93.3	10.2	0.2	-	-	16. Education
17. กิจกรรมด้านสุขภาพและงานสังคมสงเคราะห์	73.9	-	53.6	12.3	7.7	0.3	-	17. Human health and social work activities
18. ศิลปะ ความบันเทิง และนันทนาการ	18.2	-	1.0	13.0	2.2	2.0	-	18. Arts, entertainment and recreation
19. กิจกรรมบริการด้านอื่น ๆ	52.6	-	1.5	14.4	34.4	2.4	-	19. Other service activities
20. กิจกรรมการจ้างงานในครัวเรือนส่วนบุคคล การผลิตสินค้าและบริการที่ทำขึ้นเองเพื่อใช้ในครัวเรือน	14.7	-	-	14.7	-	-	-	20. Activities of households as employers; undifferentiated goods and services-producing activities of households for own use
21. กิจกรรมขององค์การระหว่างประเทศ	-	-	-	-	-	-	-	21. Activities of extraterritorial organizations and bodies
22. ไม่ทราบ	2.8	-	-	2.8	-	-	-	22. Unknown

ตารางที่ 8 จำนวนผู้มีงานทำ จำแนกตามอาชีพ และอุตสาหกรรม ภาคกลาง  
TABLE 8 EMPLOYED PERSONS BY OCCUPATION AND INDUSTRY , CENTRAL REGION

ไตรมาสที่ 4/2556 : Quarter 4/2013

หน่วยเป็นพัน : In Thousands

อาชีพ	อุตสาหกรรม Industry												OCCUPATION
	รวม	เกษตรกรรม	การทำเหมืองแร่	การผลิต	ไฟฟ้า ก๊าซ	จัดหาน้ำ บำบัดน้ำเสียและประปา	การก่อสร้าง	การขายส่ง	การขนส่ง และ	ที่พักแรมและ	ข้อมูลข่าวสาร	การเงินและ	
		การป่าไม้	เหมืองหิน	อากาศยาน	ไอน้ำระบบปรับ	อากาศ	Construction	การขายปลีก	สถานที่เก็บสินค้า	บริการด้านอาหาร	และการสื่อสาร	การประกันภัย	
	Total	Agriculture	Mining	Manufacturing	Electricity	Water supply sewerage, waste		การช้อปปิ้ง	Transportation and storage	Accommodation and food service	Information communication	Financial intermedation	
ยอดรวม	9,534.6	2,421.5	15.6	2,566.9	27.6	35.3	537.1	1,487.6	342.5	633.5	42.3	116.5	TOTAL
1. ผู้บัญญัติกฎหมาย ข้าราชการระดับอาวุโส และผู้จัดการ	396.5	4.9	1.6	86.4	1.4	2.9	50.9	87.5	12.9	28.7	3.6	17.7	1. Legislators, senior officials and managers
2. ผู้ประกอบวิชาชีพด้านต่างๆ	487.8	3.0	2.2	85.3	3.7	1.3	10.3	15.6	6.6	6.6	15.9	14.9	2. Professionals
3. ผู้ประกอบวิชาชีพด้านเทคนิคสาขาต่างๆ และอาชีพที่เกี่ยวข้อง	510.8	2.0	0.4	202.6	3.2	4.7	26.3	39.0	14.2	9.0	8.0	39.9	3. Technicians and associate professionals
4. เสมียน	403.1	0.7	1.1	138.1	5.2	4.9	7.8	42.1	29.4	12.6	4.8	31.6	4. Clerks
5. พนักงานบริการและพนักงานในร้านค้า และตลาด	1,804.0	2.5	0.3	54.9	1.9	3.2	3.3	910.3	9.4	534.7	2.4	4.4	5. Service workers and shop and market sales workers
6. ผู้ปฏิบัติงานที่มีฝีมือในด้านการเกษตร และการประมง	2,100.4	2,073.5	-	3.7	1.2	0.5	-	3.7	0.6	1.9	-	-	6. Skilled agricultural and fishery workers
7. ผู้ปฏิบัติงานด้านความสามารถทางฝีมือ และธุรกิจการค้าที่เกี่ยวข้อง	1,241.3	5.5	1.6	697.0	8.1	5.5	282.6	170.5	6.1	6.9	5.4	0.3	7. Craft and related trades workers
8. ผู้ปฏิบัติการโรงงานและเครื่องจักร และผู้ปฏิบัติงานด้านการประกอบ	1,482.1	28.2	7.0	1,047.7	1.5	6.1	28.4	50.0	248.5	1.8	1.1	4.9	8. Plant and machine operators and assemblers
9. อาชีพขั้นพื้นฐานต่างๆ ในด้านการขาย และการให้บริการ	1,091.4	301.2	1.5	248.4	1.4	6.2	127.5	168.9	15.0	31.3	0.3	2.7	9. Elementary occupations
10. คนงานซึ่งมิได้จำแนกไว้ในหมวดอื่น	17.2	-	-	2.8	-	-	-	-	-	-	0.8	-	10. Workers not classifiable by occupation

ตารางที่ 8 จำนวนผู้จ้างงานทำ จำแนกตามอาชีพ และอุตสาหกรรม ภาคกลาง (ต่อ)  
TABLE 8 EMPLOYED PERSONS BY OCCUPATION AND INDUSTRY , CENTRAL REGION (Contd.)

ไตรมาสที่ 4/2556 : Quarter 4/2013

หน่วยเป็นพัน : In Thousands

อาชีพ	อุตสาหกรรม (ต่อ) Industry (Contd.)												OCCUPATION
	กิจกรรมอสังหาริมทรัพย์	กิจกรรมทางวิชาชีพ วิทยและเทคโนโลยี	การบริหารสนับสนุน และป้องกันประเทศ	การบริหารราชการ ป้องกันประเทศ	การศึกษา	กิจกรรมด้านสุขภาพ งานสังคมสงเคราะห์	ศิลปะ ความบันเทิง และนันทนาการ	บริการด้านอื่นๆ	งานในครัวเรือน	กิจกรรมของ องค์กร	ไม่ทราบ		
	Real estate activities	Professional, scientific technical activities	Administrative support service activities	Public admin- istration defence	Education	Health and social work	Art entertainment	Other service	Activities of household	Extra- territorial	Unknown		
ยอดรวม	39.6	58.7	114.6	389.6	252.0	160.2	69.9	171.7	37.7	0.3	14.0	TOTAL	
1. ผู้บัญญัติกฎหมาย ข้าราชการระดับอาวุโส และผู้จัดการ	9.2	4.2	6.4	57.9	9.8	4.5	1.7	4.6	-	-	-	1. Legislators, senior officials and managers	
2. ผู้ประกอบวิชาชีพด้านต่างๆ	1.5	19.0	4.7	48.8	179.3	52.9	12.9	1.9	-	0.3	1.2	2. Professionals	
3. ผู้ประกอบวิชาชีพด้านเทคนิคสาขาต่างๆ และอาชีพที่เกี่ยวข้อง	5.1	16.8	8.1	71.7	8.1	38.2	6.9	6.2	-	-	0.5	3. Technicians and associate professionals	
4. เสมียน	4.0	7.8	9.2	70.2	15.7	11.7	4.3	1.5	-	-	0.5	4. Clerks	
5. พนักงานบริการและพนักงานในร้านค้า และตลาด	14.5	0.5	52.8	51.9	25.0	36.9	16.1	68.6	10.5	-	-	5. Service workers and shop and market sales workers	
6. ผู้ปฏิบัติงานที่มีฝีมือในด้านการเกษตร และการประมง	0.5	0.6	1.3	6.3	0.7	1.4	3.6	0.1	0.9	-	-	6. Skilled agricultural and fishery workers	
7. ผู้ปฏิบัติงานด้านความสามารถทางฝีมือ และธุรกิจการค้าที่เกี่ยวข้อง	1.2	2.5	2.9	14.1	2.0	1.5	0.6	26.7	-	-	0.5	7. Craft and related trades workers	
8. ผู้ปฏิบัติการโรงงานและเครื่องจักร และผู้ปฏิบัติงานด้านการประกอบ	-	4.1	5.8	26.1	5.0	2.3	2.8	2.4	7.5	-	0.8	8. Plant and machine operators and assemblers	
9. อาชีพขั้นพื้นฐานต่างๆ ในด้านการขาย และการให้บริการ	17.2	8.4	108.0	142.4	25.6	42.7	79.2	247.1	146.2	0.1	-	9. Elementary occupations	
10. คนงานซึ่งมิได้จำแนกไว้ในหมวดอื่น	-	0.2	0.5	2.2	-	-	-	-	-	-	10.7	10. Workers not classifiable by occupation	

ตารางที่ 8 จำนวนผู้มีงานทำ จำแนกตามอาชีพ อุตสาหกรรม และ เพศ ภาคกลาง

TABLE 8 EMPLOYED PERSONS BY OCCUPATION INDUSTRY AND SEX , CENTRAL REGION

ไตรมาสที่ 4/2556 : Quarter 4/2013

หน่วยเป็นพัน : In Thousands

อาชีพ	อุตสาหกรรม Industry												OCCUPATION
	รวม	เกษตรกรรม การป่าไม้ และการประมง	การทำ เหมืองแร่ และเหมืองหิน	การผลิต	ไฟฟ้า ก๊าซ ไอน้ำระบบปรับ อากาศ	จัดหาน้ำ บำบัดน้ำเสีย และประปา Water supply	การก่อสร้าง Construction	การขายส่ง การขายปลีก การซ่อมยานยนต์ whole sale&retail	การขนส่ง และ สถานที่เก็บสินค้า Transportation and storage	ที่พักแรมและ บริการด้านอาหาร Accommodation and food service	ข้อมูลข่าวสาร และการสื่อสาร Information and communication	กิจกรรมการเงินและ การประกันภัย Financial intermedation	
	Total	Agriculture	Mining	Manufacturing	Electricity	sewerage, waste							
<b>ชาย</b>	5,112.9	1,414.2	13.0	1,306.6	21.8	25.0	440.6	733.1	294.8	205.7	29.6	43.7	<b>MALE</b>
1. ผู้บัญญัติกฎหมาย ข้าราชการระดับอาวุโส และผู้จัดการ	245.3	3.3	1.6	58.1	0.9	2.4	45.6	40.6	8.7	10.9	2.5	7.9	1. Legislators, senior officials and managers
2. ผู้ประกอบวิชาชีพด้านต่างๆ	188.1	1.7	2.2	46.2	1.9	1.3	8.9	5.5	3.4	3.2	10.3	6.7	2. Professionals
3. ผู้ประกอบวิชาชีพด้านเทคนิคสาขาต่างๆ และอาชีพที่เกี่ยวข้อง	260.3	1.2	0.4	115.9	2.8	4.0	21.3	15.7	7.3	1.3	6.5	12.3	3. Technicians and associate professionals
4. เสมียน	116.7	0.3	-	32.8	3.2	0.9	1.9	14.3	18.1	3.2	1.2	10.3	4. Clerks
5. พนักงานบริการและพนักงานในร้านค้า และตลาด	716.5	1.8	0.3	30.3	1.0	2.6	1.6	359.3	3.4	172.7	1.7	1.4	5. Service workers and shop and market sales workers
6. ผู้ปฏิบัติงานที่มีฝีมือในด้านการเกษตร และการประมง	1,224.4	1,206.7	-	2.6	1.2	0.5	-	1.2	-	1.5	-	-	6. Skilled agricultural and fishery workers
7. ผู้ปฏิบัติงานด้านความสามารถทางฝีมือ และธุรกิจการค้าที่เกี่ยวข้อง	907.0	4.4	1.6	417.4	8.1	4.3	262.3	155.3	5.6	2.6	5.3	0.3	7. Craft and related trades workers
8. ผู้ปฏิบัติการโรงงานและเครื่องจักร และผู้ปฏิบัติงานด้านการประกอบ	937.2	27.1	6.7	523.1	1.3	5.8	27.7	47.1	236.4	1.6	1.1	4.9	8. Plant and machine operators and assemblers
9. อาชีพขั้นพื้นฐานต่างๆ ในด้านการขาย และการให้บริการ	507.9	167.7	0.2	79.8	1.3	3.3	71.4	94.2	12.0	8.8	0.2	-	9. Elementary occupations
10. คนงานซึ่งไม่ได้จำแนกไว้ในหมวดอื่น	9.7	-	-	0.5	-	-	-	-	-	-	0.8	-	10. Workers not classifiable by occupation
<b>หญิง</b>	4,421.7	1,007.3	2.6	1,260.3	5.8	10.3	96.4	754.5	47.6	427.7	12.7	72.8	<b>FEMALE</b>
1. ผู้บัญญัติกฎหมาย ข้าราชการระดับอาวุโส และผู้จัดการ	151.2	1.6	-	28.4	0.5	0.5	5.3	46.9	4.2	17.8	1.1	9.8	1. Legislators, senior officials and managers
2. ผู้ประกอบวิชาชีพด้านต่างๆ	299.7	1.3	-	39.1	1.8	-	1.4	10.1	3.2	3.5	5.6	8.2	2. Professionals
3. ผู้ประกอบวิชาชีพด้านเทคนิคสาขาต่างๆ และอาชีพที่เกี่ยวข้อง	250.5	0.8	-	86.6	0.4	0.7	5.0	23.3	6.9	7.7	1.6	27.6	3. Technicians and associate professionals
4. เสมียน	286.4	0.4	1.1	105.4	2.0	4.1	5.9	27.8	11.3	9.3	3.6	21.4	4. Clerks
5. พนักงานบริการและพนักงานในร้านค้า และตลาด	1,087.5	0.7	-	24.6	0.9	0.6	1.6	551.0	6.0	362.1	0.7	3.0	5. Service workers and shop and market sales workers
6. ผู้ปฏิบัติงานที่มีฝีมือในด้านการเกษตร และการประมง	876.1	866.8	-	1.0	-	-	-	2.5	0.6	0.4	-	-	6. Skilled agricultural and fishery workers
7. ผู้ปฏิบัติงานด้านความสามารถทางฝีมือ และธุรกิจการค้าที่เกี่ยวข้อง	334.4	1.1	-	279.7	-	1.2	20.3	15.3	0.5	4.3	0.1	-	7. Craft and related trades workers
8. ผู้ปฏิบัติการโรงงานและเครื่องจักร และผู้ปฏิบัติงานด้านการประกอบ	544.9	1.1	0.3	524.7	0.2	0.4	0.8	3.0	12.1	0.2	-	-	8. Plant and machine operators and assemblers
9. อาชีพขั้นพื้นฐานต่างๆ ในด้านการขาย และการให้บริการ	583.6	133.5	1.3	168.6	0.0	2.9	56.1	74.6	3.0	22.5	0.1	2.7	9. Elementary occupations
10. คนงานซึ่งไม่ได้จำแนกไว้ในหมวดอื่น	7.5	-	-	2.4	-	-	-	-	-	-	-	-	10. Workers not classifiable by occupation

ตารางที่ 8 จำนวนผู้มีงานทำ จำแนกตามอาชีพ อุตสาหกรรม และ เพศ ภาคกลาง (ต่อ)  
TABLE 8 EMPLOYED PERSONS OCCUPATION INDUSTRY AND SEX , CENTRAL REGION (Contd.)

ไตรมาสที่ 4/2556 : Quarter 4/2013

หน่วยเป็นพัน : In Thousands

อาชีพ	อุตสาหกรรม (ต่อ) Industry (Contd.)											OCCUPATION
	กิจกรรมอสังหาริมทรัพย์	กิจกรรมทางวิชาชีพวิทย์และเทคโนโลยี	การบริหารสนับสนุนและป้องกันประเทศ	การบริหารราชการป้องกันประเทศ	การศึกษา	กิจกรรมด้านสุขภาพงานสังคมสงเคราะห์	ศิลปะ ความบันเทิงและนันทนาการ	บริการด้านอื่นๆ	งานในครัวเรือนส่วนบุคคล	กิจกรรมขององค์กร	ไม่ทราบ	
	Real estate activities	Professional, scientific technical activities	Administrative support service activities	Public administration defence	Education	Health and social work	Art, entertainment	Other service	Activities of household	Extra-territorial	Unknown	
<b>ชาย</b>	18.9	31.2	67.3	237.6	77.2	31.7	37.7	64.2	11.3	-	7.8	<b>MALE</b>
1. ผู้บัญญัติกฎหมาย ข้าราชการระดับอาวุโสและผู้จัดการ	4.3	3.6	3.9	40.5	6.1	1.5	1.3	1.7	-	-	-	1. Legislators, senior officials and managers
2. ผู้ประกอบวิชาชีพด้านต่างๆ	1.0	10.5	0.3	20.9	47.8	5.7	9.1	0.6	-	-	0.8	2. Professionals
3. ผู้ประกอบวิชาชีพด้านเทคนิคสาขาต่างๆ และอาชีพที่เกี่ยวข้อง	0.8	7.3	4.0	42.9	1.9	8.0	6.0	0.8	-	-	-	3. Technicians and associate professionals
4. เสมียน	2.0	2.6	2.3	18.9	2.0	1.7	1.2	-	-	-	0.1	4. Clerks
5. พนักงานบริการและพนักงานในร้านค้าและตลาด	7.5	-	42.7	42.9	11.0	9.9	9.3	17.0	0.2	-	-	5. Service workers and shop and market sales workers
6. ผู้ปฏิบัติงานที่มีฝีมือในด้านการเกษตรและการประมง	0.5	-	-	4.1	0.7	1.4	3.1	-	0.9	-	-	6. Skilled agricultural and fishery workers
7. ผู้ปฏิบัติงานด้านความสามารถทางฝีมือและธุรกิจการค้าที่เกี่ยวข้อง	1.2	2.4	2.9	13.1	2.0	1.2	0.6	16.4	-	-	0.2	7. Craft and related trades workers
8. ผู้ปฏิบัติการโรงงานและเครื่องจักรและผู้ปฏิบัติงานด้านการประกอบ	-	3.4	5.8	25.7	5.0	1.9	2.8	1.7	7.5	-	0.8	8. Plant and machine operators and assemblers
9. อาชีพขั้นพื้นฐานต่างๆ ในด้านการขายและการให้บริการ	1.7	1.5	4.8	26.8	0.7	0.4	4.4	26.0	2.8	-	-	9. Elementary occupations
10. คนงานซึ่งมิได้จำแนกไว้ในหมวดอื่น	-	-	0.5	2.0	-	-	-	-	-	-	6.0	10. Workers not classifiable by occupation
<b>หญิง</b>	20.7	27.5	47.4	152.0	174.8	128.6	32.2	107.5	26.4	0.3	6.2	<b>FEMALE</b>
1. ผู้บัญญัติกฎหมาย ข้าราชการระดับอาวุโสและผู้จัดการ	4.9	0.6	2.4	17.3	3.7	3.1	0.4	2.9	-	-	-	1. Legislators, senior officials and managers
2. ผู้ประกอบวิชาชีพด้านต่างๆ	0.5	8.5	4.4	27.9	131.5	47.2	3.8	1.3	-	0.3	0.4	2. Professionals
3. ผู้ประกอบวิชาชีพด้านเทคนิคสาขาต่างๆ และอาชีพที่เกี่ยวข้อง	4.3	9.6	4.1	28.8	6.2	30.2	0.9	5.4	-	-	0.5	3. Technicians and associate professionals
4. เสมียน	2.0	5.2	6.9	51.4	13.7	10.0	3.2	1.5	-	-	0.4	4. Clerks
5. พนักงานบริการและพนักงานในร้านค้าและตลาด	7.0	0.5	10.1	9.0	14.0	27.0	6.9	51.6	10.3	-	-	5. Service workers and shop and market sales workers
6. ผู้ปฏิบัติงานที่มีฝีมือในด้านการเกษตรและการประมง	-	0.6	1.3	2.3	-	-	0.6	0.1	-	-	-	6. Skilled agricultural and fishery workers
7. ผู้ปฏิบัติงานด้านความสามารถทางฝีมือและธุรกิจการค้าที่เกี่ยวข้อง	-	0.1	-	1.0	-	0.3	-	10.3	-	-	0.3	7. Craft and related trades workers
8. ผู้ปฏิบัติการโรงงานและเครื่องจักรและผู้ปฏิบัติงานด้านการประกอบ	-	0.7	-	0.4	-	0.4	-	0.8	-	-	-	8. Plant and machine operators and assemblers
9. อาชีพขั้นพื้นฐานต่างๆ ในด้านการขายและการให้บริการ	2.1	1.6	18.1	13.7	5.8	10.4	16.6	33.8	16.1	-	-	9. Elementary occupations
10. คนงานซึ่งมิได้จำแนกไว้ในหมวดอื่น	-	0.2	-	0.2	-	-	-	-	-	-	4.7	10. Workers not classifiable by occupation

ตารางที่ 8 จำนวนผู้มีงานทำ จำแนกตามอาชีพ อุตสาหกรรม เพศ และเขตการปกครอง ภาคกลาง  
TABLE 8 EMPLOYED PERSONS BY OCCUPATION INDUSTRY SEX AND AREA , CENTRAL REGION

ไตรมาสที่ 4/2556 : Quarter 4/2013

ในเขตเทศบาล MUNICIPAL AREA

หน่วยเป็นพัน : In Thousands

อาชีพ	อุตสาหกรรม Industry												OCCUPATION
	รวม	เกษตรกรรม การป่าไม้ และการประมง	การทำ เหมืองแร่ และเหมืองหิน	การผลิต	ไฟฟ้า ก๊าซ ไอน้ำระบบปรับ อากาศ	จัดหาน้ำ บำบัดน้ำเสีย และประปา Water supply sewerage, waste	การก่อสร้าง Construction	การขายส่ง การขายปลีก การช้อปปิ้ง whole sale&retail	การขนส่ง และ สถานที่เก็บสินค้า Transportation and storage	ที่พักแรมและ บริการด้านอาหาร Accommodation and food service	ข้อมูลข่าวสาร และการสื่อสาร Information communication	การเงินและ การประกันภัย Financial intermediation	
	Total	Agriculture	Mining	Manufacturing	Electricity								
ยอดรวม	3,502.6	330.2	9.1	1,045.8	9.2	13.2	181.7	708.3	161.9	330.6	28.1	65.8	TOTAL
ชาย	1,851.8	198.7	8.6	546.1	6.9	8.7	150.6	349.7	137.6	111.1	19.7	26.0	MALE
1. ผู้บัญญัติกฎหมาย ข้าราชการระดับอาวุโส และผู้จัดการ	107.9	0.5	1.6	19.2	0.5	1.8	16.4	23.9	5.3	6.9	2.1	5.6	1. Legislators, senior officials and managers
2. ผู้ประกอบวิชาชีพด้านต่างๆ	101.7	0.5	1.4	18.8	1.1	0.2	5.4	3.0	2.4	1.8	7.3	5.5	2. Professionals
3. ผู้ประกอบวิชาชีพด้านเทคนิคสาขาต่างๆ และอาชีพที่เกี่ยวข้อง	120.3	0.2	0.1	49.4	1.6	1.1	10.9	7.0	3.8	0.7	3.7	7.0	3. Technicians and associate professionals
4. เสมียน	55.2	0.0	-	18.4	0.2	0.7	0.9	6.2	7.1	2.0	0.6	4.6	4. Clerks
5. พนักงานบริการและพนักงานในร้านค้า และตลาด	357.7	0.7	0.2	11.7	0.5	0.9	0.8	179.1	2.5	92.2	1.4	0.7	5. Service workers and shop and market sales workers
6. ผู้ปฏิบัติงานที่มีฝีมือในด้านการเกษตร และการประมง	172.8	165.2	-	0.8	0.6	0.2	-	0.2	-	1.0	-	-	6. Skilled agricultural and fishery workers
7. ผู้ปฏิบัติงานด้านความสามารถทางฝีมือ และธุรกิจการค้าที่เกี่ยวข้อง	380.4	0.6	1.3	181.7	2.1	1.1	88.4	71.0	5.3	1.8	3.3	0.1	7. Craft and related trades workers
8. ผู้ปฏิบัติการโรงงานและเครื่องจักร และผู้ปฏิบัติงานด้านการประกอบ	397.0	4.9	4.1	217.5	0.2	1.4	7.9	19.2	106.9	0.7	0.3	2.6	8. Plant and machine operators and assemblers
9. อาชีพขั้นพื้นฐานต่างๆ ในด้านการขาย และการให้บริการ	151.7	26.1	-	28.2	0.0	1.2	20.0	40.0	4.3	4.0	0.2	-	9. Elementary occupations
10. คนงานซึ่งมิได้จำแนกไว้ในหมวดอื่น	7.2	-	-	0.4	-	-	-	-	-	-	0.8	-	10. Workers not classifiable by occupation

ตารางที่ 8 จำนวนผู้มีงานทำ จำแนกตามอาชีพ และอุตสาหกรรม ภาคกลาง

TABLE 8 EMPLOYED PERSONS OCCUPATION INDUSTRY AND AREA , CENTRAL REGION

ไตรมาสที่ 4/2556 : Quarter 4/2013

ในเขตเทศบาล MUNICIPAL AREA

หน่วยเป็น คน : person

อาชีพ	อุตสาหกรรม Industry												OCCUPATION	
	รวม	เกษตรกรรม การป่าไม้ และการประมง	การทำ เหมืองแร่ และเหมืองหิน	การผลิต ไฟฟ้า ก๊าซ ไอน้ำระบบปรับ อากาศ	จัดหา น้ำ บำบัดน้ำเสีย และประปา Water supply sewerage, waste	การก่อสร้าง Construction	การขายส่ง การขายปลีก การช้อปปิ้ง whole sale&retail	การขนส่ง และ สถานที่เก็บสินค้า Transportation and storage	ที่พักแรมและ บริการด้านอาหาร Accommodation and food service	ข้อมูลข่าวสาร และการสื่อสาร Information communication	การเงินและ การประกันภัย Financial intermediation			
	Total	Agriculture	Mining	Manufacturing	Electricity									
หญิง	1,650.8	131.5	0.5	499.7	2.3	4.5	31.2	358.6	24.3	219.5	8.5	39.7	FEMALE	
1. ผู้บัญญัติกฎหมาย ข้าราชการระดับอาวุโส และผู้จัดการ	70.9	0.4	-	13.0	-	0.2	1.8	24.8	1.5	8.9	1.1	5.6	1. Legislators, senior officials and managers	
2. ผู้ประกอบวิชาชีพด้านต่างๆ	140.9	0.1	-	17.2	0.8	-	0.4	5.8	2.9	2.4	3.8	5.8	2. Professionals	
3. ผู้ประกอบวิชาชีพด้านเทคนิคสาขาต่างๆ และอาชีพที่เกี่ยวข้อง	115.2	0.1	-	33.3	-	0.2	2.8	12.3	2.0	5.8	1.4	13.9	3. Technicians and associate professionals	
4. เสมียน	118.6	0.2	0.3	32.5	1.1	2.5	2.5	11.7	5.3	6.8	1.4	11.2	4. Clerks	
5. พนักงานบริการและพนักงานในร้านค้า และตลาด	531.9	0.6	-	12.6	0.2	0.6	1.2	263.6	3.8	184.6	0.7	1.6	5. Service workers and shop and market sales workers	
6. ผู้ปฏิบัติงานที่มีฝีมือในด้านการเกษตร และการประมง	115.4	112.3	-	0.1	-	-	-	0.8	0.3	0.4	-	-	6. Skilled agricultural and fishery workers	
7. ผู้ปฏิบัติงานด้านความสามารถทางฝีมือ และธุรกิจการค้าที่เกี่ยวข้อง	126.2	0.2	-	102.6	-	0.5	8.0	7.4	0.5	1.5	0.1	-	7. Craft and related trades workers	
8. ผู้ปฏิบัติการโรงงานและเครื่องจักร และผู้ปฏิบัติงานด้านการประกอบ	229.4	-	0.2	219.0	0.2	-	0.4	1.6	6.5	0.2	-	-	8. Plant and machine operators and assemblers	
9. อาชีพขั้นพื้นฐานต่างๆ ในด้านการขาย และการให้บริการ	199.4	17.5	0.1	69.2	0.0	0.5	14.2	30.5	1.5	9.0	0.1	1.7	9. Elementary occupations	
10. คนงานซึ่งมิได้จำแนกไว้ในหมวดอื่น	2.8	-	-	0.2	-	-	-	-	-	-	-	-	10. Workers not classifiable by occupation	

ตารางที่ 8 จำนวนผู้มีงานทำ จำแนกตามอาชีพ อุตสาหกรรม เพศ และเขตการปกครอง ภาคกลาง (ต่อ)

TABLE 8 EMPLOYED PERSONS BY OCCUPATION INDUSTRY SEX AND AREA , CENTRAL REGION (Contd.)

ไตรมาสที่ 4/2556 : Quarter 4/2013

ในเขตเทศบาล MUNICIPAL AREA

หน่วยเป็นพัน : In Thousands

อาชีพ	อุตสาหกรรม (ต่อ) Industry (Contd.)												OCCUPATION
	กิจกรรมอสังหาริมทรัพย์	กิจกรรมทางวิชาชีพวิทย์และเทคโนโลยี	การบริหารสนับสนุนและป้องกันประเทศ	การบริหารราชการป้องกันประเทศ	การศึกษา	กิจกรรมด้านสุขภาพงานสังคมสงเคราะห์	ศิลปะ ความบันเทิงและนันทนาการ	บริการด้านอื่นๆ	งานในครัวเรือนส่วนบุคคล	กิจกรรมขององค์กร	ไม่ทราบ		
	Real estate activities	Professional, scientific and technical activities	Administrative and support service activities	Public administration defence	Education	Health and social work	Art, entertainment	Other service	Activities of household	Extra-territorial	Unknown		
ยอดรวม	27.5	34.3	59.4	174.6	108.2	69.3	29.1	89.1	18.2	0.3	8.8	TOTAL	
ชาย	12.5	19.1	35.1	108.7	37.1	14.6	15.2	34.2	6.5	-	5.3	MALE	
1. ผู้บัญญัติกฎหมาย ข้าราชการระดับอาวุโสและผู้จัดการ	3.4	2.7	2.6	10.6	3.5	0.5	0.6	0.4	-	-	-	1. Legislators, senior officials and managers	
2. ผู้ประกอบวิชาชีพด้านต่างๆ	0.4	8.0	-	13.7	23.1	4.1	4.0	0.6	-	-	0.2	2. Professionals	
3. ผู้ประกอบวิชาชีพด้านเทคนิคสาขาต่างๆ และอาชีพที่เกี่ยวข้อง	-	4.8	2.6	21.2	1.0	2.7	2.3	0.3	-	-	-	3. Technicians and associate professionals	
4. เสมียน	1.3	2.2	0.7	8.1	1.0	0.8	0.5	-	-	-	-	4. Clerks	
5. พนักงานบริการและพนักงานในร้านค้าและตลาด	5.1	-	20.3	20.6	4.6	3.7	3.5	9.0	0.2	-	-	5. Service workers and shop and market sales workers	
6. ผู้ปฏิบัติงานที่มีฝีมือในด้านการเกษตรและการประมง	0.5	-	-	1.9	-	0.2	1.8	-	0.5	-	-	6. Skilled agricultural and fishery workers	
7. ผู้ปฏิบัติงานด้านความสามารถทางฝีมือและธุรกิจการค้าที่เกี่ยวข้อง	1.0	1.0	2.1	7.3	1.1	0.5	0.1	10.5	-	-	0.2	7. Craft and related trades workers	
8. ผู้ปฏิบัติการโรงงานและเครื่องจักรและผู้ปฏิบัติงานด้านการประกอบ	-	0.4	4.1	15.3	2.9	1.9	0.9	0.6	4.8	-	0.5	8. Plant and machine operators and assemblers	
9. อาชีพขั้นพื้นฐานต่างๆ ในด้านการขายและการให้บริการ	0.9	-	2.3	9.0	-	0.3	1.4	12.8	1.0	-	-	9. Elementary occupations	
10. คนงานซึ่งมิได้จำแนกไว้ในหมวดอื่น	-	-	0.5	1.0	-	-	-	-	-	-	4.5	10. Workers not classifiable by occupation	



ตารางที่ 8 จำนวนผู้มีงานทำ จำแนกตามอาชีพ อุตสาหกรรม เพศ และเขตการปกครอง ภาคกลาง (ต่อ)

TABLE 8 EMPLOYED PERSONS BY OCCUPATION INDUSTRY SEX AND AREA , CENTRAL REGION (Contd.)

ไตรมาสที่ 4/2556 : Quarter 4/2013

ในเขตเทศบาล MUNICIPAL AREA

หน่วยเป็นคน : person

อาชีพ	อุตสาหกรรม (ต่อ) Industry (Contd.)												OCCUPATION
	กิจกรรมอสังหาริมทรัพย์	กิจกรรมทางวิชาชีพวิทย์และเทคโนโลยี	การบริหารสนับสนุนและป้องกันประเทศ	การบริหารราชการป้องกันประเทศ	การศึกษา	กิจกรรมด้านสุขภาพงานสังคมสงเคราะห์	ศิลปะ ความบันเทิงและนันทนาการ	บริการด้านอื่นๆ	งานในครัวเรือนส่วนบุคคล	กิจกรรมขององค์กร	ไม่ทราบ		
	Real estate activities	Professional, scientific technical activities	Administrative support service activities	Public administration defence	Education	Health and social work	Art entertainment	Other service	Activities of household	Extra-territorial	Unknown		
หญิง	14.9	15.2	24.3	65.9	71.2	54.7	14.0	55.0	11.7	0.3	3.4	FEMALE	
1. ผู้บัญญัติกฎหมาย ข้าราชการระดับอาวุโสและผู้จัดการ	3.6	0.3	0.7	4.4	2.2	0.9	-	1.4	-	-	-	1. Legislators, senior officials and managers	
2. ผู้ประกอบวิชาชีพด้านต่างๆ	-	4.7	3.2	14.8	53.8	22.8	1.5	0.3	-	0.3	0.4	2. Professionals	
3. ผู้ประกอบวิชาชีพด้านเทคนิคสาขาต่างๆ และอาชีพที่เกี่ยวข้อง	2.8	5.5	2.6	13.6	2.8	12.8	0.8	2.3	-	-	0.5	3. Technicians and associate professionals	
4. เสมียน	1.0	3.2	4.9	22.3	4.8	5.1	0.9	0.9	-	-	-	4. Clerks	
5. พนักงานบริการและพนักงานในร้านค้าและตลาด	6.0	0.3	5.5	2.8	5.5	9.5	3.4	24.3	5.1	-	-	5. Service workers and shop and market sales workers	
6. ผู้ปฏิบัติงานที่มีฝีมือในด้านการเกษตรและการประมง	-	0.1	0.8	0.1	-	-	0.6	0.1	-	-	-	6. Skilled agricultural and fishery workers	
7. ผู้ปฏิบัติงานด้านความสามารถทางฝีมือและธุรกิจการค้าที่เกี่ยวข้อง	-	0.1	-	0.4	-	-	-	5.1	-	-	-	7. Craft and related trades workers	
8. ผู้ปฏิบัติการโรงงานและเครื่องจักรและผู้ปฏิบัติงานด้านการประกอบ	-	0.7	-	0.1	-	0.4	-	0.2	-	-	-	8. Plant and machine operators and assemblers	
9. อาชีพขั้นพื้นฐานต่างๆ ในด้านการขายและการให้บริการ	1.6	0.3	6.7	7.4	2.0	3.2	6.9	20.4	6.6	-	-	9. Elementary occupations	
10. คนงานซึ่งมีได้จำแนกไว้ในหมวดอื่น	-	-	-	-	-	-	-	-	-	-	2.6	10. Workers not classifiable by occupation	

ตารางที่ 8 จำนวนผู้มีงานทำ จำแนกตามอาชีพ อุตสาหกรรม เพศ และเขตการปกครอง ภาคกลาง  
TABLE 8 EMPLOYED PERSONS BY OCCUPATION INDUSTRY SEX AND AREA, CENTRAL REGION

ไตรมาสที่ 4/2556 : Quarter 4/2013

นอกเขตเทศบาล NON-MUNICIPAL AREA

หน่วยเป็นพัน : In Thousands

อาชีพ	อุตสาหกรรม Industry													OCCUPATION
	รวม	เกษตรกรรม การป่าไม้ และการประมง	การทำ เหมืองแร่ และเหมืองหิน	การผลิต	ไฟฟ้า ก๊าซ ไอน้ำระบบปรับ อากาศ	จัดหาน้ำ บำบัดน้ำเสีย และประปา Water supply sewerage, waste	การก่อสร้าง Construction	การขายส่ง การขายปลีก การช้อปปิ้ง whole sale&retail	การขนส่ง และ สถานที่เก็บสินค้า Transportation and storage	ที่พักแรมและ บริการด้านอาหาร Accommodation and food service	ข้อมูลข่าวสาร และการสื่อสาร Information and communication	การเงินและ การประกันภัย Financial Intermediation		
	Total	Agriculture	Mining	Manufacturing	Electricity									
ยอดรวม	6,032.1	2,091.3	6.5	1,521.1	18.4	22.1	355.3	779.3	180.6	302.9	14.2	50.7	TOTAL	
ชาย	3,261.1	1,215.4	4.4	760.5	14.9	16.2	290.1	383.5	157.2	94.6	10.0	17.7	MALE	
1. ผู้บัญญัติกฎหมาย ข้าราชการระดับอาวุโส และผู้จัดการ	137.4	2.8	-	38.9	0.5	0.6	29.2	16.7	3.4	4.0	0.3	2.3	1. Legislator, senior officials and manage	
2. ผู้ประกอบวิชาชีพด้านต่างๆ	86.4	1.2	0.8	27.4	0.8	1.1	3.5	2.5	1.0	1.4	3.1	1.1	2. Professionals	
3. ผู้ประกอบวิชาชีพด้านเทคนิคสาขาต่างๆ และอาชีพที่เกี่ยวข้อง	139.9	1.0	0.3	66.6	1.2	2.8	10.5	8.7	3.5	0.6	2.7	5.3	3. Technicians and associate professionals	
4. เสมียน	61.5	0.3	-	14.3	3.0	0.2	1.0	8.0	11.0	1.3	0.6	5.6	4. Clerks	
5. พนักงานบริการและพนักงานในร้านค้า และตลาด	358.9	1.1	0.2	18.6	0.5	1.7	0.9	180.2	0.9	80.5	0.3	0.7	5. Service workers and shop and market sales workers	
6. ผู้ปฏิบัติงานที่มีฝีมือในด้านการเกษตร และการประมง	1,051.6	1,041.5	-	1.9	0.7	0.4	-	1.0	-	0.5	-	-	6. Skilled agricultural and fishery workers	
7. ผู้ปฏิบัติงานด้านความสามารถทางฝีมือ และธุรกิจการค้าที่เกี่ยวข้อง	526.5	3.8	0.3	235.6	5.9	3.2	173.9	84.2	0.3	0.8	2.0	0.2	7. Craftsmen and related trades workers	
8. ผู้ปฏิบัติการโรงงานและเครื่องจักร และผู้ปฏิบัติงานด้านการประกอบ	540.3	22.1	2.6	305.6	1.1	4.3	19.8	27.9	129.5	0.9	0.9	2.3	8. Plant and machine operators and assemblers	
9. อาชีพขั้นพื้นฐานต่างๆ ในด้านการขาย และการให้บริการ	356.2	141.6	0.2	51.6	1.3	2.0	51.4	54.3	7.7	4.7	-	-	9. Elementary occupations	
10. คนงานซึ่งมิได้จำแนกไว้ในหมวดอื่น	2.6	-	-	0.1	-	-	-	-	-	-	-	-	10. Workers not classifiable by occupation	

ตารางที่ 8 จำนวนผู้มีงานทำ จำแนกตามอาชีพ อุตสาหกรรม เพศ และเขตการปกครอง ภาคกลาง  
TABLE 8 EMPLOYED PERSONS BY OCCUPATION INDUSTRY SEX AND AREA, CENTRAL REGION

ไตรมาสที่ 4/2556 : Quarter 4/2013

นอกเขตเทศบาล NON-MUNICIPAL AREA

หน่วยเป็นพัน : In Thousands

อาชีพ	อุตสาหกรรม Last Industry													OCCUPATION
	รวม	เกษตรกรรม การป่าไม้ และการประมง	การทำ เหมืองแร่ และเหมืองหิน	การผลิต	ไฟฟ้า ก๊าซ ไอน้ำระบบปรับ อากาศ	จัดหาน้ำ บำบัดน้ำเสีย และประปา Water supply sewerage, waste	การก่อสร้าง Construction	การขายส่ง การขายปลีก การช้อปปิ้งออนไลน์ whole sale&retail	การขนส่ง และ สถานที่เก็บสินค้า Transportation and storage	ที่พักแรมและ บริการด้านอาหาร Accommodation and food service	ข้อมูลข่าวสาร และการสื่อสาร Information communication	กิจกรรมการเงินและ การประกันภัย Financial intermediation		
	Total	Agriculture	Mining	Manufacturing	Electricity									
หญิง	2,770.9	875.9	2.1	760.6	3.5	5.9	65.3	395.9	23.3	208.3	4.2	33.0	FEMALE	
1. ผู้บัญญัติกฎหมาย ข้าราชการระดับอาวุโส และผู้จัดการ	80.3	1.2	-	15.3	0.5	0.3	3.5	22.1	2.6	8.9	-	4.2	1. Legislator, senior officials and manage	
2. ผู้ประกอบวิชาชีพด้านต่างๆ	158.8	1.1	-	21.9	1.0	-	1.1	4.2	0.3	1.1	1.8	2.4	2. Professionals	
3. ผู้ประกอบวิชาชีพด้านเทคนิคสาขาต่างๆ และอาชีพที่เกี่ยวข้อง	135.3	0.7	-	53.3	0.4	0.6	2.2	11.0	4.9	1.9	0.2	13.7	3. Technicians and associate professionals	
4. เสมียน	167.8	0.2	0.8	72.8	0.9	1.6	3.4	16.1	6.1	2.6	2.2	10.2	4. Clerks	
5. พนักงานบริการและพนักงานในร้านค้า และตลาด	555.6	0.1	-	12.0	0.7	-	0.5	287.4	2.1	177.5	-	1.4	5. Service workers and shop and market sales workers	
6. ผู้ปฏิบัติงานที่มีฝีมือในด้านการเกษตร และการประมง	760.7	754.5	-	0.9	-	-	-	1.7	0.3	-	-	-	6. Skilled agricultural and fishery workers	
7. ผู้ปฏิบัติงานด้านความสามารถทางฝีมือ และธุรกิจการค้าที่เกี่ยวข้อง	208.2	0.9	-	177.1	-	0.7	12.4	7.9	-	2.8	-	-	7. Craftsmen and related trades workers	
8. ผู้ปฏิบัติการโรงงานและเครื่องจักร และผู้ปฏิบัติงานด้านการประกอบ	315.5	1.1	0.1	305.7	-	0.4	0.4	1.3	5.6	-	-	-	8. Plant and machine operators and assemblers	
9. อาชีพขั้นพื้นฐานต่างๆ ในด้านการขาย และการให้บริการ	384.1	116.0	1.2	99.4	-	2.4	41.9	44.1	1.5	13.6	-	1.1	9. Elementary occupations	
10. คนงานซึ่งไม่ได้จำแนกไว้ในหมวดอื่น	4.7	-	-	2.2	-	-	-	-	-	-	-	-	10. Workers not classifiable by occupation	

ตารางที่ 8 จำนวนผู้จ้างทำ จำแนกตามอาชีพ อุตสาหกรรม เพศ และ เขตการปกครอง ภาคกลาง (ต่อ)  
TABLE 8 EMPLOYED PERSONS BY OCCUPATION INDUSTRY SEX AND AREA , CENTRAL REGION (Contd.)

ไตรมาสที่ 4/2556 : Quarter 4/2013

นอกเขตเทศบาล NON-MUNICIPAL AREA

หน่วยเป็นพัน : In Thousands

อาชีพ	อุตสาหกรรม (ต่อ) Industry (Contd.)											OCCUPATION
	กิจกรรมอสังหาริมทรัพย์	กิจกรรมทางวิชาชีพวิทย์และเทคโนโลยี	การบริหารสนับสนุนและป้องกันประเทศ	การบริหารราชการป้องกันประเทศ	การศึกษา	กิจกรรมด้านสุขภาพงานสังคมสงเคราะห์	ศิลปะ ความบันเทิงและนันทนาการ	บริการด้านอื่นๆ	งานในครัวเรือนส่วนบุคคล	กิจกรรมขององค์กร	ไม่ทราบ	
	Real estate activities	Professional, scientific and technical activities	Administrative and support service activities	Public administration defence	Education	Health and social work	Art, entertainment	Other service	Activities of household	Extra-territorial	Unknown	
ยอดรวม	12.2	24.4	55.3	215.0	143.8	90.9	40.7	82.6	19.5	-	5.3	TOTAL
ชาย	6.4	12.1	32.2	128.9	40.2	17.0	22.5	30.0	4.9	-	2.5	MALE
1. ผู้บัญญัติกฎหมาย ข้าราชการระดับอาวุโสและผู้จัดการ	0.9	0.9	1.4	30.0	2.7	1.0	0.7	1.3	-	-	-	1. Legislators, senior officials and managers
2. ผู้ประกอบวิชาชีพด้านต่างๆ	0.6	2.5	0.3	7.2	24.7	1.6	5.1	-	-	-	0.6	2. Professionals
3. ผู้ประกอบวิชาชีพด้านเทคนิคสาขาต่างๆ และอาชีพที่เกี่ยวข้อง	0.8	2.5	1.5	21.7	0.8	5.4	3.7	0.5	-	-	-	3. Technicians and associate professionals
4. เสมียน	0.8	0.3	1.6	10.8	1.1	0.9	0.7	-	-	-	0.1	4. Clerks
5. พนักงานบริการและพนักงานในร้านค้าและตลาด	2.4	-	22.5	22.2	6.4	6.2	5.8	8.0	-	-	-	5. Service workers and shop and market sales workers
6. ผู้ปฏิบัติงานที่มีฝีมือในด้านการเกษตรและการประมง	-	-	-	2.2	0.7	1.2	1.2	-	0.4	-	-	6. Skilled agricultural and fishery workers
7. ผู้ปฏิบัติงานด้านความสามารถทางฝีมือและธุรกิจการค้าที่เกี่ยวข้อง	0.2	1.4	0.7	5.8	0.9	0.7	0.5	5.9	-	-	-	7. Craft and related trades workers
8. ผู้ปฏิบัติการโรงงานและเครื่องจักรและผู้ปฏิบัติงานด้านการประกอบ	-	2.9	1.8	10.4	2.2	-	2.0	1.1	2.7	-	0.3	8. Plant and machine operators and assemblers
9. อาชีพขั้นพื้นฐานต่างๆ ในด้านการขายและการให้บริการ	0.8	1.5	2.5	17.7	0.7	0.2	3.0	13.3	1.8	-	-	9. Elementary occupations
10. คนงานซึ่งมิได้จำแนกไว้ในหมวดอื่น	-	-	-	1.0	-	-	-	-	-	-	1.5	10. Workers not classifiable by occupation

ตารางที่ 8 จำนวนผู้มีงานทำ จำแนกตามอาชีพ อุตสาหกรรม เพศ และ เขตการปกครอง ภาคกลาง (ต่อ)  
TABLE 8 EMPLOYED PERSONS BY OCCUPATION INDUSTRY SEX AND AREA , CENTRAL REGION (Contd.)

ไตรมาสที่ 4/2556 : Quarter 4/2013

นอกเขตเทศบาล NON-MUNICIPAL AREA

หน่วยเป็นพัน : In Thousands

อาชีพ	อุตสาหกรรม (ต่อ) Industry (Contd.)											OCCUPATION
	กิจกรรมอสังหาริมทรัพย์	กิจกรรมทางวิชาชีพวิทย์และเทคโนโลยี	การบริหารสนับสนุนและป้องกันประเทศ	การบริหารราชการป้องกันประเทศ	การศึกษา	กิจกรรมด้านสุขภาพงานสังคมสงเคราะห์	ศิลปะ ความบันเทิงและนันทนาการ	บริการด้านอื่นๆ	งานในครัวเรือนส่วนบุคคล	กิจกรรมขององค์กร	ไม่ทราบ	
	Real estate activities	Professional, scientific technical activities	Administrative support service activities	Public administration defence	Education	Health and social work	Art entertainment	Other service	Activities of household	Extra-territorial	Unknown	
หญิง	5.7	12.3	23.1	86.1	103.7	73.9	18.2	52.6	14.7	-	2.8	FEMALE
1. ผู้บัญญัติกฎหมาย ข้าราชการระดับอาวุโสและผู้จัดการ	1.3	0.3	1.7	12.9	1.5	2.2	0.4	1.5	-	-	-	1. Legislators, senior officials and managers
2. ผู้ประกอบวิชาชีพด้านต่างๆ	0.5	3.7	1.2	13.1	77.7	24.5	2.3	1.0	-	-	-	2. Professionals
3. ผู้ประกอบวิชาชีพด้านเทคนิคสาขาต่างๆ และอาชีพที่เกี่ยวข้อง	1.5	4.1	1.5	15.2	3.4	17.5	0.1	3.1	-	-	-	3. Technicians and associate professionals
4. เสมียน	1.0	2.0	2.0	29.0	8.9	4.8	2.3	0.6	-	-	0.4	4. Clerks
5. พนักงานบริการและพนักงานในร้านค้าและตลาด	1.1	0.2	4.6	6.2	8.5	17.5	3.5	27.2	5.1	-	-	5. Service workers and shop and market sales workers
6. ผู้ปฏิบัติงานที่มีฝีมือในด้านการเกษตรและการประมง	-	0.5	0.6	2.2	-	-	-	-	-	-	-	6. Skilled agricultural and fishery workers
7. ผู้ปฏิบัติงานด้านความสามารถทางฝีมือและธุรกิจการค้าที่เกี่ยวข้อง	-	-	-	0.6	-	0.3	-	5.2	-	-	0.3	7. Craft and related trades workers
8. ผู้ปฏิบัติการโรงงานและเครื่องจักรและผู้ปฏิบัติงานด้านการประกอบ	-	-	-	0.3	-	-	-	0.6	-	-	-	8. Plant and machine operators and assemblers
9. อาชีพขั้นพื้นฐานต่างๆ ในด้านการขายและการให้บริการ	0.4	1.3	11.4	6.3	3.7	7.2	9.7	13.3	9.6	-	-	9. Elementary occupations
10. คนงานซึ่งมิได้จำแนกไว้ในหมวดอื่น	-	0.2	-	0.2	-	-	-	-	-	-	2.1	10. Workers not classifiable by occupation

ตารางที่ 9 จำนวนผู้มีงานทำ จำแนกตามอาชีพ จำนวนชั่วโมงทำงานต่อสัปดาห์ การมีเวลาเหลือพอและต้องการทำงานเพิ่มขึ้น ภาคกลาง

TABLE 9 EMPLOYED PERSONS BY OCCUPATION, HOURS WORKED PER WEEK, AVAILABILITY FOR ADDITIONAL WORK , CENTRAL REGION

ไตรมาสที่ 4/2556 : Quarter 4/2013

หน่วยเป็นพัน : In Thousands

จำนวนชั่วโมงทำงาน และ การมีเวลาเหลือพอ และต้องการทำงานเพิ่มขึ้น	รวม Total	อาชีพ Occupation										HOURS WORKED, AND AVAILABILITY FOR ADDITIONAL WORK
		ผู้บัญญัติกฎหมาย และ ผู้จัดการ Legislators & Managers	วิชาชีพ ด้านต่างๆ Profes- sional	วิชาชีพ ด้านเทคนิค Technicians	เสมียน Clerks	พนักงาน บริการ Service Workers	ด้านการเกษตร และประมง Agricultural & Fishery	ด้านความ สามารถทางฝีมือ & related trades	ผู้ปฏิบัติงาน โรงงานเครื่องจักร Plant & Machine operators	อาชีพพื้น ฐานต่างๆ Elementary occupations	คนงานซึ่งมิ ได้จำแนกไว้ ในหมวดอื่น Not classifiable	
ยอดรวม	9,534.6	396.5	487.8	510.8	403.1	1,804.0	2,100.4	1,241.3	1,482.1	1,091.4	17.2	TOTAL
มี	37.5	-	0.7	1.3	-	6.3	8.6	4.3	1.9	14.4	-	Available
ไม่มี	9,497.1	396.5	487.2	509.5	403.1	1,797.7	2,091.8	1,237.0	1,480.2	1,077.0	17.2	Not available
มีงานประจำแต่ไม่ได้ทำงาน	31.3	0.3	1.1	0.7	0.4	4.5	15.8	3.2	3.1	2.2	-	With job not work
มี	3.1	-	0.1	-	-	0.2	1.4	0.6	0.4	0.4	-	Available
ไม่มี	28.1	0.3	1.0	0.7	0.4	4.3	14.4	2.6	2.7	1.8	-	Not available
1-9 ชั่วโมง	9.2	-	1.1	-	0.1	1.5	4.1	0.4	0.3	1.6	-	1-9 hours
มี	0.9	-	-	-	-	0.2	0.3	-	-	0.4	-	Available
ไม่มี	8.3	-	1.1	-	0.1	1.3	3.8	0.4	0.3	1.3	-	Not available
10-19 ชั่วโมง	70.3	0.9	2.4	4.8	0.1	8.6	38.3	5.6	0.8	8.8	-	10-19 hours
มี	4.2	-	-	-	-	0.5	1.5	0.6	-	1.6	-	Available
ไม่มี	66.2	0.9	2.4	4.8	0.1	8.0	36.9	5.0	0.8	7.2	-	Not available
20-29 ชั่วโมง	311.4	3.7	6.7	4.6	1.8	35.1	193.7	15.5	11.6	38.8	-	20-29 hours
มี	8.2	-	-	-	-	0.7	1.7	0.5	0.2	5.1	-	Available
ไม่มี	303.3	3.7	6.7	4.6	1.8	34.5	192.0	15.0	11.3	33.7	-	Not available
30-34 ชั่วโมง	277.8	6.5	3.3	6.3	0.4	33.0	151.7	24.4	13.6	38.5	-	30-34 hours
มี	4.3	-	-	0.4	-	0.2	1.4	0.7	-	1.6	-	Available
ไม่มี	273.5	6.5	3.3	5.9	0.4	32.8	150.3	23.7	13.6	36.9	-	Not available
35-39 ชั่วโมง	994.1	44.7	141.5	59.6	62.7	130.5	397.3	47.1	39.9	69.3	1.4	35-39 hours
มี	5.1	-	0.6	-	-	1.0	1.8	0.3	0.4	1.1	-	Available
ไม่มี	989.0	44.7	140.9	59.6	62.7	129.6	395.6	46.8	39.5	68.2	1.4	Not available
40-49 ชั่วโมง	4,966.0	234.7	289.3	325.2	273.2	741.2	872.8	770.7	772.6	676.2	10.2	40-49 hours
มี	9.7	-	-	0.9	-	2.3	0.6	1.6	-	4.3	-	Available
ไม่มี	4,956.3	234.7	289.3	324.3	273.2	738.9	872.2	769.1	772.6	671.9	10.2	Not available
50 ชั่วโมงขึ้นไป	2,874.6	105.7	42.4	109.6	64.3	849.7	426.6	374.5	640.2	256.1	5.6	50 hours and over
มี	2.1	-	-	-	-	1.2	-	-	0.8	0.1	-	Available
ไม่มี	2,872.5	105.7	42.4	109.6	64.3	848.5	426.6	374.5	639.4	256.0	5.6	Not available

ตารางที่ 9 จำนวนผู้มีงานทำ จำแนกตามอาชีพ จำนวนชั่วโมงทำงานต่อสัปดาห์ การมีเวลาเหลือพอและต้องการทำงานเพิ่มขึ้น และเพศ ภาคกลาง  
TABLE 9 EMPLOYED PERSONS BY OCCUPATION, HOURS WORKED PER WEEK, AVAILABILITY FOR ADDITIONAL WORK AND SEX , CENTRAL REGION

ไตรมาสที่ 4/2556 : Quarter 4/2013

หน่วยเป็นพัน : In Thousands

จำนวนชั่วโมงทำงาน เพศ และ การมีเวลาเหลือพอ และต้องการทำงานเพิ่มขึ้น	รวม Total	อาชีพ Occupation										จำนวนซึ่งมี ได้จำนวนไว้ใน หมวดอื่น Not classifiable	HOURS WORKED, SEX AND AVAILABILITY FOR ADDITIONAL WORK
		ผู้บัญญัติกฎหมาย และ ผู้จัดการ Legislators & Managers	วิชาชีพ ด้านต่างๆ Profes- sional	วิชาชีพ ด้านเทคนิค Technicians	เสมียน Clerks	พนักงาน บริการ Service Workers	ด้านการเกษตร และประมง Agricultural & Fishery	ด้านความ สามารถทางฝีมือ Craft & related trades	ผู้ปฏิบัติงาน โรงงานเครื่องจักร Plant & Machine operators	อาชีพพื้น ฐานต่างๆ Elementary occupations			
ชาย	5,112.9	245.3	188.1	260.3	116.7	716.5	1,224.4	907.0	937.2	507.9	9.7	MALE	
มี	22.7	-	0.3	-	-	2.9	7.0	3.5	1.4	7.7	-	Available	
ไม่มี	5,090.2	245.3	187.9	260.3	116.7	713.6	1,217.4	903.4	935.9	500.2	9.7	Not available	
มีงานประจำแต่ไม่ได้ทำงาน	19.2	0.1	0.1	0.2	-	0.7	11.6	2.7	2.6	1.3	-	With job not work	
มี	1.9	-	-	-	-	-	1.4	0.4	0.0	-	-	Available	
ไม่มี	17.4	0.1	0.1	0.2	-	0.7	10.2	2.3	2.5	1.3	-	Not available	
1-9 ชั่วโมง	5.2	-	1.1	-	-	0.3	2.4	0.4	0.3	0.8	-	1-9 hours	
มี	0.5	-	-	-	-	-	0.2	-	-	0.4	-	Available	
ไม่มี	4.7	-	1.1	-	-	0.3	2.3	0.4	0.3	0.5	-	Not available	
10-19 ชั่วโมง	36.4	0.5	2.4	1.9	-	3.4	20.8	3.9	0.5	3.1	-	10-19 hours	
มี	2.2	-	-	-	-	-	1.0	0.4	-	0.8	-	Available	
ไม่มี	34.2	0.5	2.4	1.9	-	3.4	19.8	3.4	0.5	2.3	-	Not available	
20-29 ชั่วโมง	159.0	2.5	3.5	1.9	0.6	12.3	98.9	10.3	9.4	19.6	-	20-29 hours	
มี	4.4	-	-	-	-	0.5	0.7	0.5	0.2	2.5	-	Available	
ไม่มี	154.5	2.5	3.5	1.9	0.6	11.8	98.1	9.8	9.2	17.1	-	Not available	
30-34 ชั่วโมง	147.1	3.7	1.4	4.1	0.3	12.6	79.1	11.9	12.8	21.1	-	30-34 hours	
มี	3.3	-	-	-	-	0.1	1.3	0.7	-	1.2	-	Available	
ไม่มี	143.8	3.7	1.4	4.1	0.3	12.5	77.8	11.3	12.8	20.0	-	Not available	
35-39 ชั่วโมง	495.0	28.6	41.1	26.5	16.2	61.5	221.3	30.3	34.9	33.6	1.0	35-39 hours	
มี	4.4	-	0.3	-	-	0.9	1.8	0.3	0.4	0.8	-	Available	
ไม่มี	490.5	28.6	40.8	26.5	16.2	60.6	219.6	30.0	34.4	32.8	1.0	Not available	
40-49 ชั่วโมง	2,663.7	152.8	118.4	151.2	74.7	289.3	521.2	575.4	469.8	307.2	3.7	40-49 hours	
มี	4.3	-	-	-	-	0.4	0.6	1.2	-	2.1	-	Available	
ไม่มี	2,659.4	152.8	118.4	151.2	74.7	288.9	520.5	574.1	469.8	305.2	3.7	Not available	
50 ชั่วโมงขึ้นไป	1,587.5	57.2	20.3	74.5	24.8	336.4	269.1	272.1	407.0	121.1	5.0	50 hours and over	
มี	1.7	-	-	-	-	1.0	-	-	0.7	0.1	-	Available	
ไม่มี	1,585.7	57.2	20.3	74.5	24.8	335.4	269.1	272.1	406.4	121.1	5.0	Not available	
หญิง	4,421.7	151.2	299.7	250.5	286.4	1,087.5	876.1	334.4	544.9	583.6	7.5	FEMALE	
มี	14.8	-	0.4	1.3	-	3.4	1.7	0.7	0.6	6.7	-	Available	
ไม่มี	4,406.9	151.2	299.3	249.2	286.4	1,084.1	874.4	333.6	544.3	576.8	7.5	Not available	
มีงานประจำแต่ไม่ได้ทำงาน	12.0	0.1	1.1	0.5	0.4	3.8	4.2	0.5	0.6	0.9	-	With job not work	
มี	1.3	-	0.1	-	-	0.2	-	0.2	0.4	0.4	-	Available	
ไม่มี	10.7	0.1	1.0	0.5	0.4	3.6	4.2	0.3	0.2	0.5	-	Not available	
1-9 ชั่วโมง	4.0	-	0.0	-	0.1	1.3	1.7	0.0	-	0.8	-	1-9 hours	
มี	0.4	-	-	-	-	0.2	0.1	-	-	-	-	Available	
ไม่มี	3.6	-	0.0	-	0.1	1.0	1.6	0.0	-	0.8	-	Not available	
10-19 ชั่วโมง	34.0	0.5	0.1	3.0	0.1	5.1	17.6	1.7	0.3	5.7	-	10-19 hours	
มี	2.0	-	-	-	-	0.5	0.5	0.2	-	0.8	-	Available	
ไม่มี	31.9	0.5	0.1	3.0	0.1	4.6	17.1	1.5	0.3	4.9	-	Not available	
20-29 ชั่วโมง	152.5	1.2	3.2	2.7	1.2	22.9	94.8	5.2	2.2	19.2	-	20-29 hours	
มี	3.7	-	-	-	-	0.2	0.9	0.0	-	2.6	-	Available	
ไม่มี	148.7	1.2	3.2	2.7	1.2	22.7	93.9	5.1	2.2	16.6	-	Not available	
30-34 ชั่วโมง	130.7	2.9	1.9	2.3	0.1	20.3	72.6	12.5	0.8	17.4	-	30-34 hours	
มี	1.1	-	-	0.4	-	0.1	0.1	-	-	0.5	-	Available	
ไม่มี	129.7	2.9	1.9	1.8	0.1	20.3	72.5	12.5	0.8	16.9	-	Not available	
35-39 ชั่วโมง	499.1	16.0	100.4	33.2	46.5	69.0	176.0	16.8	5.1	35.7	0.4	35-39 hours	
มี	0.7	-	0.3	-	-	0.1	-	-	-	0.3	-	Available	
ไม่มี	498.5	16.0	100.1	33.2	46.5	69.0	176.0	16.8	5.1	35.4	0.4	Not available	
40-49 ชั่วโมง	2,302.3	82.0	171.0	173.9	198.5	451.8	351.7	195.3	302.8	369.0	6.5	40-49 hours	
มี	5.4	-	-	0.9	-	1.9	-	0.4	-	2.2	-	Available	
ไม่มี	2,297.0	82.0	171.0	173.1	198.5	449.9	351.7	194.9	302.8	366.8	6.5	Not available	
50 ชั่วโมงขึ้นไป	1,287.1	48.5	22.1	35.1	39.5	513.3	157.5	102.3	233.2	135.0	0.6	50 hours and over	
มี	0.3	-	-	-	-	0.2	-	-	0.2	-	-	Available	
ไม่มี	1,286.8	48.5	22.1	35.1	39.5	513.1	157.5	102.3	233.0	135.0	0.6	Not available	

ตารางที่ 9 จำนวนผู้มีงานทำ จำแนกตามอาชีพ จำนวนชั่วโมงทำงานต่อสัปดาห์ การมีเวลาเหลือพอและต้องการทำงานเพิ่มขึ้น เพศ และเขตการปกครอง ภาคกลาง (ต่อ)

TABLE 9 EMPLOYED PERSONS BY OCCUPATION, HOURS WORKED PER WEEK, AVAILABILITY FOR ADDITIONAL WORK, SEX AND AREA, CENTRAL REGION (Contd.)

ไตรมาสที่ 4/2556 : Quarter 4/2013

โมเขตเทศบาล MUNICIPAL AREA

หน่วยเป็นพัน : In Thousands

จำนวนชั่วโมงทำงาน เพศ และ การมีเวลาเหลือพอ และต้องการทำงานเพิ่มขึ้น	รวม Total	อาชีพ Occupation										HOURS WORKED, SEX AND AVAILABILITY FOR ADDITIONAL WORK
		ผู้บัญญัติกฎหมาย และ ผู้จัดการ Legislators & Managers	วิชาชีพ ด้านต่างๆ Profes- sional	วิชาชีพ ด้านเทคนิค Technicians	เสมียน Clerks	พนักงาน บริการ Workers	ด้านการเกษตร และประมง Agricultural & Fishery	ด้านความ สามารถทางฝีมือ & related trades	ผู้ปฏิบัติงาน โรงงานเครื่องจักร Plant & Machine operators	อาชีพพื้น ฐานต่างๆ Elementary occupations	คนงานซึ่งมี ได้จำแนกไว้ ในหมวดอื่น Not classifiable	
ยอดรวม(ชาย)	1,851.8	107.9	101.7	120.3	55.2	357.7	172.8	380.4	397.0	151.7	7.2	TOTAL(MALE)
มี	5.6	-	-	-	-	1.1	1.6	1.0	0.8	1.2	-	Available
ไม่มี	1,846.2	107.9	101.7	120.3	55.2	356.6	171.3	379.4	396.2	150.5	7.2	Not available
มีงานประจำแต่ไม่ได้ทำงาน	3.9	-	0.1	-	-	0.4	1.0	1.2	1.0	0.3	-	With job not work
มี	1.0	-	-	-	-	-	0.5	0.4	0.0	-	-	Available
ไม่มี	3.0	-	0.1	-	-	0.4	0.5	0.8	0.9	0.3	-	Not available
1-9 ชั่วโมง	1.1	-	-	-	-	-	0.1	0.4	0.3	0.4	-	1-9 hours
มี	0.4	-	-	-	-	-	-	-	-	0.4	-	Available
ไม่มี	0.8	-	-	-	-	-	0.1	0.4	0.3	-	-	Not available
10-19 ชั่วโมง	9.1	-	0.6	1.9	-	2.2	1.8	1.4	-	1.1	-	10-19 hours
มี	0.3	-	-	-	-	-	0.2	-	-	0.0	-	Available
ไม่มี	8.8	-	0.6	1.9	-	2.2	1.6	1.4	-	1.1	-	Not available
20-29 ชั่วโมง	32.1	0.4	2.2	1.4	0.1	5.9	12.7	3.2	3.7	2.6	-	20-29 hours
มี	0.9	-	-	-	-	0.5	0.1	0.2	0.1	0.1	-	Available
ไม่มี	31.1	0.4	2.2	1.4	0.1	5.5	12.6	3.0	3.6	2.6	-	Not available
30-34 ชั่วโมง	31.9	1.2	0.3	0.8	0.1	6.6	11.2	2.8	5.2	3.8	-	30-34 hours
มี	0.3	-	-	-	-	0.1	-	0.2	-	-	-	Available
ไม่มี	31.6	1.2	0.3	0.8	0.1	6.4	11.2	2.6	5.2	3.8	-	Not available
35-39 ชั่วโมง	154.8	10.6	22.5	13.5	7.0	29.1	29.6	13.2	17.7	11.6	-	35-39 hours
มี	1.4	-	-	-	-	0.4	0.6	0.1	-	0.4	-	Available
ไม่มี	153.4	10.6	22.5	13.5	7.0	28.7	29.0	13.1	17.7	11.3	-	Not available
40-49 ชั่วโมง	995.3	64.4	66.3	64.3	38.0	147.7	80.2	237.1	201.9	92.4	3.1	40-49 hours
มี	0.7	-	-	-	-	0.1	0.0	0.2	-	0.3	-	Available
ไม่มี	994.7	64.4	66.3	64.3	38.0	147.6	80.1	236.9	201.9	92.1	3.1	Not available
50 ชั่วโมงขึ้นไป	623.5	31.4	9.7	38.4	10.0	165.9	36.2	121.2	167.2	39.5	4.0	50 hours and over
มี	0.7	-	-	-	-	-	-	-	0.7	0.1	-	Available
ไม่มี	622.8	31.4	9.7	38.4	10.0	165.9	36.2	121.2	166.6	39.5	4.0	Not available



ตารางที่ 9 จำนวนผู้มีงานทำ จำแนกตามอาชีพ จำนวนชั่วโมงทำงานต่อสัปดาห์ การมีเวลาเหลือพอและต้องการทำงานเพิ่มขึ้น เพศ และเขตการปกครอง ภาคกลาง (ต่อ)

TABLE 9 EMPLOYED PERSONS BY OCCUPATION, HOURS WORKED PER WEEK, AVAILABILITY FOR ADDITIONAL WORK, SEX AND AREA, CENTRAL REGION (Contd.)

ไตรมาสที่ 4/2556 : Quarter 4/2013

ในเขตเทศบาล MUNICIPAL AREA

หน่วยเป็นพัน : In Thousands

จำนวนชั่วโมงทำงาน เพศ และ การมีเวลาเหลือพอ และต้องการทำงานเพิ่มขึ้น	รวม Total	อาชีพ Occupation										HOURS WORKED, SEX AND AVAILABILITY FOR ADDITIONAL WORK
		ผู้บัญญัติกฎหมาย และ ผู้จัดการ Legislators & Managers	วิชาชีพ ด้านต่างๆ Profes- sional	วิชาชีพ ด้านเทคนิค Technicians	เสมียน Clerks	พนักงาน บริการ Workers	ด้านการเกษตร และประมง Agricultural & Fishery	ด้านความ สามารถทางฝีมือ & related trades	ผู้ปฏิบัติงาน โรงงานเครื่องจักร Plant & Machine operators	อาชีพพื้น ฐานต่างๆ Elementary occupations	คนงานซึ่งมี ได้จำแนกไว้ ในหมวดอื่น Not classifiable	
ยอดรวม(หญิง)	1,650.8	70.9	140.9	115.2	118.6	531.9	115.4	126.2	229.4	199.4	2.8	TOTAL(FEMALE)
มี	4.8	-	0.4	-	-	2.3	0.3	0.2	0.6	1.0	-	Available
ไม่มี	1,646.0	70.9	140.5	115.2	118.6	529.7	115.1	126.0	228.8	198.4	2.8	Not available
มีงานประจำแต่ไม่ได้ทำงาน	3.8	0.1	0.4	-	0.4	1.1	0.6	0.3	0.6	0.3	-	With job not work
มี	1.1	-	0.1	-	-	0.2	-	0.2	0.4	0.2	-	Available
ไม่มี	2.7	0.1	0.3	-	0.4	0.9	0.6	0.1	0.2	0.1	-	Not available
1-9 ชั่วโมง	0.4	-	0.0	-	0.1	0.2	0.0	0.0	-	-	-	1-9 hours
มี	-	-	-	-	-	-	-	-	-	-	-	Available
ไม่มี	0.4	-	0.0	-	0.1	0.2	0.0	0.0	-	-	-	Not available
10-19 ชั่วโมง	8.8	0.1	0.1	1.0	0.1	3.3	1.2	0.9	-	2.1	-	10-19 hours
มี	0.6	-	-	-	-	0.4	0.1	-	-	0.2	-	Available
ไม่มี	8.2	0.1	0.1	1.0	0.1	2.9	1.2	0.9	-	1.9	-	Not available
20-29 ชั่วโมง	29.7	0.9	1.2	1.3	0.1	9.7	11.2	1.8	1.0	2.4	-	20-29 hours
มี	0.2	-	-	-	-	0.1	0.1	0.0	-	-	-	Available
ไม่มี	29.5	0.9	1.2	1.3	0.1	9.7	11.1	1.8	1.0	2.4	-	Not available
30-34 ชั่วโมง	31.4	2.2	0.7	1.5	0.1	9.2	10.0	3.2	0.8	3.7	-	30-34 hours
มี	0.2	-	-	-	-	0.1	0.1	-	-	0.1	-	Available
ไม่มี	31.2	2.2	0.7	1.5	0.1	9.1	9.9	3.2	0.8	3.7	-	Not available
35-39 ชั่วโมง	161.8	6.4	39.3	17.3	23.5	30.2	27.7	6.4	2.1	9.0	-	35-39 hours
มี	0.5	-	0.3	-	-	0.1	-	-	-	0.1	-	Available
ไม่มี	161.3	6.4	39.0	17.3	23.5	30.2	27.7	6.4	2.1	8.8	-	Not available
40-49 ชั่วโมง	903.3	37.0	87.8	77.1	81.0	231.2	48.6	73.1	135.0	130.1	2.6	40-49 hours
มี	1.8	-	-	-	-	1.4	-	-	-	0.4	-	Available
ไม่มี	901.4	37.0	87.8	77.1	81.0	229.8	48.6	73.1	135.0	129.6	2.6	Not available
50 ชั่วโมงขึ้นไป	511.6	24.2	11.4	17.0	13.3	247.0	16.1	40.4	90.0	51.9	0.2	50 hours and over
มี	0.3	-	-	-	-	0.2	-	-	0.2	-	-	Available
ไม่มี	511.3	24.2	11.4	17.0	13.3	246.9	16.1	40.4	89.9	51.9	0.2	Not available

ตารางที่ 9 จำนวนผู้มีงานทำ จำแนกตามอาชีพ จำนวนชั่วโมงทำงานต่อสัปดาห์ การมีเวลาเหลือพอและต้องการทำงานเพิ่มขึ้น เพศ และเขตการปกครอง ภาคกลาง (ต่อ)

TABLE 9 EMPLOYED PERSONS BY OCCUPATION, HOURS WORKED PER WEEK, AVAILABILITY FOR ADDITIONAL WORK, SEX AND AREA, CENTRAL REGION(Contd.)

ไตรมาสที่ 4/2556 : Quarter 4/2013

นอกเขตเทศบาล NON-MUNICIPAL AREA

หน่วยเป็นพัน : In Thousands

จำนวนชั่วโมงทำงาน เพศ และ การมีเวลาเหลือพอ และต้องการทำงานเพิ่มขึ้น	รวม Total	อาชีพ Occupation										HOURS WORKED, SEX AND AVAILABILITY FOR ADDITIONAL WORK
		ผู้บัญญัติกฎหมาย และ ผู้จัดการ Legislators & Managers	วิชาชีพ ด้านต่างๆ Profes- sional	วิชาชีพ ด้านเทคนิค Technicians	เสมียน Clerks	พนักงาน บริการ Workers	ด้านการเกษตร และประมง Agricultural & Fishery	ด้านความ สามารถทางฝีมือ & related trades	ผู้ปฏิบัติงาน โรงงานเครื่องจักร Plant & Machine operators	อาชีพพื้น ฐานต่างๆ Elementary occupations	คนงานซึ่งมี ได้จำแนกไว้ ในหมวดอื่น Not classifiable	
ยอดรวม(ชาย)	3,261.1	137.4	86.4	139.9	61.5	358.9	1,051.6	526.5	540.3	356.2	2.6	TOTAL(MALE)
มี	17.1	-	0.3	-	-	1.9	5.4	2.5	0.5	6.5	-	Available
ไม่มี	3,244.0	137.4	86.2	139.9	61.5	357.0	1,046.1	524.0	539.7	349.7	2.6	Not available
มีงานประจำแต่ไม่ได้ทำงาน	15.3	0.1	-	0.2	-	0.3	10.6	1.6	1.6	1.0	-	With job not work
มี	0.9	-	-	-	-	-	0.9	-	-	-	-	Available
ไม่มี	14.4	0.1	-	0.2	-	0.3	9.7	1.6	1.6	1.0	-	Not available
1-9 ชั่วโมง	4.1	-	1.1	-	-	0.3	2.3	-	-	0.5	-	1-9 hours
มี	0.2	-	-	-	-	-	0.2	-	-	-	-	Available
ไม่มี	3.9	-	1.1	-	-	0.3	2.2	-	-	0.5	-	Not available
10-19 ชั่วโมง	27.3	0.5	1.7	-	-	1.2	18.9	2.4	0.5	2.0	-	10-19 hours
มี	1.9	-	-	-	-	-	0.8	0.4	-	0.7	-	Available
ไม่มี	25.4	0.5	1.7	-	-	1.2	18.2	2.0	0.5	1.3	-	Not available
20-29 ชั่วโมง	126.9	2.1	1.3	0.5	0.6	6.4	86.2	7.2	5.7	17.0	-	20-29 hours
มี	3.5	-	-	-	-	-	0.6	0.3	0.1	2.5	-	Available
ไม่มี	123.4	2.1	1.3	0.5	0.6	6.4	85.6	6.8	5.6	14.5	-	Not available
30-34 ชั่วโมง	115.1	2.5	1.1	3.3	0.2	6.1	67.9	9.2	7.5	17.4	-	30-34 hours
มี	2.9	-	-	-	-	-	1.3	0.5	-	1.2	-	Available
ไม่มี	112.2	2.5	1.1	3.3	0.2	6.1	66.6	8.7	7.5	16.2	-	Not available
35-39 ชั่วโมง	340.2	18.0	18.6	13.0	9.2	32.5	191.7	17.1	17.2	22.0	1.0	35-39 hours
มี	3.0	-	0.3	-	-	0.6	1.1	0.2	0.4	0.4	-	Available
ไม่มี	337.1	18.0	18.4	13.0	9.2	31.9	190.6	16.9	16.8	21.5	1.0	Not available
40-49 ชั่วโมง	1,668.4	88.4	52.0	86.9	36.8	141.7	441.0	338.3	267.9	214.9	0.6	40-49 hours
มี	3.7	-	-	-	-	0.3	0.6	1.0	-	1.8	-	Available
ไม่มี	1,664.7	88.4	52.0	86.9	36.8	141.4	440.4	337.2	267.9	213.1	0.6	Not available
50 ชั่วโมงขึ้นไป	963.9	25.8	10.5	36.1	14.8	170.6	232.9	150.9	239.8	81.6	1.0	50 hours and over
มี	1.0	-	-	-	-	1.0	-	-	-	-	-	Available
ไม่มี	962.9	25.8	10.5	36.1	14.8	169.5	232.9	150.9	239.8	81.6	1.0	Not available

ตารางที่ 9 จำนวนผู้มีงานทำ จำแนกตามอาชีพ จำนวนชั่วโมงทำงานต่อสัปดาห์ การมีเวลาเหลือพอและต้องการทำงานเพิ่มขึ้น เพศ และเขตการปกครอง ภาคกลาง (ต่อ)

TABLE 9 EMPLOYED PERSONS BY OCCUPATION, HOURS WORKED PER WEEK, AVAILABILITY FOR ADDITIONAL WORK, SEX AND AREA, CENTRAL REGION(Contd.)

ไตรมาสที่ 4/2556 : Quarter 4/2013

นอกเขตเทศบาล NON-MUNICIPAL AREA

หน่วยเป็นพัน : In Thousands

จำนวนชั่วโมงทำงาน เพศ และ การมีเวลาเหลือพอ และต้องการทำงานเพิ่มขึ้น	รวม Total	อาชีพ Occupation										HOURS WORKED, SEX AND AVAILABILITY FOR ADDITIONAL WORK
		ผู้บัญญัติกฎหมาย และ ผู้จัดการ Legislators & Managers	วิชาชีพ ด้านต่างๆ Profes- sionals	วิชาชีพ ด้านเทคนิค Technicians	เสมียน Clerks	พนักงาน บริการ Workers	ด้านการเกษตร และประมง Agricultural & Fishery	ด้านความ สามารถทางฝีมือ Crafts & Related trades	ผู้ปฏิบัติงาน โรงงานเครื่องจักร Plant & Machine Operators	อาชีพพื้น ฐานต่างๆ Elementary Occupations	คนงานซึ่งมี ได้จำแนกไว้ ในหมวดอื่น Not classifiable	
ยอดรวม(หญิง)	2,770.9	80.3	158.8	135.3	167.8	555.6	760.7	208.2	315.5	384.1	4.7	TOTAL(FEMALE)
มี	10.0	-	-	1.3	-	1.1	1.4	0.5	-	5.7	-	Available
ไม่มี	2,760.9	80.3	158.8	134.0	167.8	554.4	759.3	207.6	315.5	378.4	4.7	Not available
มีงานประจำแต่ไม่ได้ทำงาน	8.2	-	0.6	0.5	-	2.7	3.6	0.2	-	0.6	-	With job not work
มี	0.2	-	-	-	-	-	-	-	-	0.2	-	Available
ไม่มี	8.1	-	0.6	0.5	-	2.7	3.6	0.2	-	0.4	-	Not available
1-9 ชั่วโมง	3.6	-	-	-	-	1.1	1.7	-	-	0.8	-	1-9 hours
มี	0.4	-	-	-	-	0.2	0.1	-	-	-	-	Available
ไม่มี	3.2	-	-	-	-	0.9	1.5	-	-	0.8	-	Not available
10-19 ชั่วโมง	25.2	0.4	-	2.0	-	1.8	16.3	0.8	0.3	3.6	-	10-19 hours
มี	1.4	-	-	-	-	0.2	0.4	0.2	-	0.6	-	Available
ไม่มี	23.7	0.4	-	2.0	-	1.7	15.9	0.6	0.3	3.0	-	Not available
20-29 ชั่วโมง	122.8	0.3	2.0	1.3	1.1	13.1	83.6	3.4	1.2	16.7	-	20-29 hours
มี	3.5	-	-	-	-	0.2	0.8	-	-	2.6	-	Available
ไม่มี	119.2	0.3	2.0	1.3	1.1	13.0	82.8	3.4	1.2	14.2	-	Not available
30-34 ชั่วโมง	99.3	0.7	1.2	0.8	-	11.1	62.7	9.2	-	13.7	-	30-34 hours
มี	0.8	-	-	0.4	-	-	-	-	-	0.4	-	Available
ไม่มี	98.5	0.7	1.2	0.3	-	11.1	62.7	9.2	-	13.2	-	Not available
35-39 ชั่วโมง	337.3	9.6	61.1	15.8	23.0	38.8	148.3	10.5	3.0	26.8	0.4	35-39 hours
มี	0.2	-	-	-	-	-	-	-	-	0.2	-	Available
ไม่มี	337.2	9.6	61.1	15.8	23.0	38.8	148.3	10.5	3.0	26.6	0.4	Not available
40-49 ชั่วโมง	1,399.1	45.0	83.2	96.8	117.5	220.7	303.1	122.2	167.8	238.9	3.9	40-49 hours
มี	3.6	-	-	0.9	-	0.6	-	0.4	-	1.8	-	Available
ไม่มี	1,395.5	45.0	83.2	96.0	117.5	220.1	303.1	121.8	167.8	237.1	3.9	Not available
50 ชั่วโมงขึ้นไป	775.5	24.3	10.7	18.1	26.2	266.2	141.5	61.9	143.2	83.1	0.4	50 hours and over
มี	-	-	-	-	-	-	-	-	-	-	-	Available
ไม่มี	775.5	24.3	10.7	18.1	26.2	266.2	141.5	61.9	143.2	83.1	0.4	Not available

ตารางที่ 10 จำนวนผู้มีงานทำ จำแนกตามอุตสาหกรรม จำนวนชั่วโมงทำงานต่อสัปดาห์ การมีเวลาเหลือพอและต้องการทำงานเพิ่มขึ้น ภาคกลาง

TABLE 10 EMPLOYED PERSONS BY INDUSTRY, HOURS WORKED PER WEEK, AVAILABILITY FOR ADDITIONAL WORK, CENTRAL REGION

ไตรมาสที่ 4/2556 : Quarter 4/2013

หน่วยเป็นพัน : In Thousands

จำนวนชั่วโมงทำงาน และ การมีเวลาเหลือพอ และต้องการทำงานเพิ่มขึ้น	รวม Total	อุตสาหกรรม Industry											HOURS WORKED, AND AVAILABILITY FOR ADDITIONAL WORK
		เกษตรกรรม และการป่าไม้ และการประมง Agriculture	การทำ เหมืองแร่ และเหมืองหิน Mining	การผลิต Manufac- turing	ไฟฟ้า ก๊าซ ไอน้ำระบบปรับ อากาศ Electricity	จัดหน้า บำบัดน้ำเสีย และประปา Water supply sewerage, waste	การก่อสร้าง Construction	การขายส่ง การขายปลีก การข่มขายนยนต์ Transport, storage	การขนส่ง และ สถานที่เก็บสินค้า Transportation and storage	ที่พักแรมและ บริการด้านอาหาร Accommodation and food service	ข้อมูลข่าวสาร และการสื่อสาร Information and communication	การเงินและ การประกันภัย Financial intermedation	
ยอดรวม	9,534.6	2,421.5	15.6	2,566.9	27.6	35.3	537.1	1,487.6	342.5	633.5	42.3	116.5	TOTAL
มี	37.5	15.0	-	5.2	-	-	2.6	3.9	1.2	2.6	-	0.3	Available
ไม่มี	9,497.1	2,406.5	15.6	2,561.7	27.6	35.3	534.5	1,483.7	341.3	630.9	42.3	116.2	Not available
มีงานประจำแต่ไม่ได้ทำงาน	31.3	17.3	-	3.0	-	-	2.3	2.9	0.7	2.1	-	0.3	With job not work
มี	3.1	1.6	-	0.9	-	-	0.1	0.4	-	-	-	-	Available
ไม่มี	28.1	15.7	-	2.1	-	-	2.3	2.6	0.7	2.1	-	0.3	Not available
1-9 ชั่วโมง	9.2	3.7	0.3	0.6	-	-	-	0.9	0.4	-	-	-	1-9 hours
มี	0.9	0.3	-	-	-	-	-	-	-	-	-	-	Available
ไม่มี	8.3	3.4	0.3	0.6	-	-	-	0.9	0.4	-	-	-	Not available
10-19 ชั่วโมง	70.3	41.6	-	2.2	-	0.4	2.7	11.9	0.6	3.0	-	-	10-19 hours
มี	4.2	2.2	-	0.4	-	-	0.2	0.8	-	0.5	-	-	Available
ไม่มี	66.2	39.4	-	1.8	-	0.4	2.6	11.1	0.6	2.4	-	-	Not available
20-29 ชั่วโมง	311.4	212.2	0.3	12.5	0.3	0.1	12.1	25.1	7.6	12.5	0.2	0.3	20-29 hours
มี	8.2	2.9	-	0.4	-	-	0.8	0.8	0.2	0.7	-	-	Available
ไม่มี	303.3	209.3	0.3	12.1	0.3	0.1	11.3	24.4	7.5	11.8	0.2	0.3	Not available
30-34 ชั่วโมง	277.8	171.4	-	17.7	-	0.2	15.5	20.7	12.6	18.8	0.2	0.6	30-34 hours
มี	4.3	3.0	-	-	-	-	0.7	-	-	0.1	-	-	Available
ไม่มี	273.5	168.4	-	17.7	-	0.2	14.8	20.7	12.6	18.6	0.2	0.6	Not available
35-39 ชั่วโมง	994.1	421.0	0.3	36.2	7.2	9.9	10.7	68.5	17.1	44.9	3.2	12.3	35-39 hours
มี	5.1	2.2	-	0.4	-	-	0.3	0.6	0.4	-	-	0.3	Available
ไม่มี	989.0	418.8	0.3	35.8	7.2	9.9	10.4	68.0	16.8	44.9	3.2	12.0	Not available
40-49 ชั่วโมง	4,966.0	1,052.8	9.3	1,591.1	17.9	22.7	358.3	707.1	152.2	291.7	30.8	92.1	40-49 hours
มี	9.7	2.8	-	2.9	-	-	0.5	0.4	-	1.0	-	-	Available
ไม่มี	4,956.3	1,050.0	9.3	1,588.2	17.9	22.7	357.8	706.7	152.2	290.6	30.8	92.1	Not available
50 ชั่วโมงขึ้นไป	2,874.6	501.5	5.5	903.6	2.2	2.0	135.5	650.5	151.2	260.7	7.9	11.0	50 hours and over
มี	2.1	0.1	-	0.2	-	-	-	1.0	0.7	0.2	-	-	Available
ไม่มี	2,872.5	501.5	5.5	903.4	2.2	2.0	135.5	649.5	150.6	260.5	7.9	11.0	Not available

ตารางที่ 10 จำนวนผู้มีงานทำ จำแนกตามอุตสาหกรรม จำนวนชั่วโมงทำงานต่อสัปดาห์ การมีเวลาเหลือพอและต้องการทำงานเพิ่มขึ้น ภาคกลาง (ต่อ)

TABLE 10 EMPLOYED PERSONS BY INDUSTRY, HOURS WORKED PER WEEK, AVAILABILITY FOR ADDITIONAL WORK , CENTRAL REGION (Contd.)

ไตรมาสที่ 4/2556 : Quarter 4/2013

หน่วยเป็นพัน : In Thousands

จำนวนชั่วโมงทำงาน และ การมีเวลาเหลือพอ และต้องการทำงานเพิ่มขึ้น	อุตสาหกรรม (ต่อ) Industry (Contd.)											HOURS WORKED, AND AVAILABILITY FOR ADDITIONAL WORK
	กิจกรรม อสังหาริมทรัพย์ Real estate activities	กิจกรรมทางวิชาชีพ วิทย์และเทคโนโลยี Professional/scientific technical activities	การบริหารสนับสนุน และป้องกันประเทศ Administrative and support service activities	การบริหารราชการ ป้องกันประเทศ Public admin- istration defence	การศึกษา Education	กิจกรรมด้านสุขภาพ งานสังคมสงเคราะห์ Health and social work	ศิลปะ ความบันเทิง และนันทนาการ Art, entertainment	บริการด้านอื่นๆ Other service	งานในครัวเรือน ส่วนบุคคล Activities of household	กิจกรรมของ องค์กร Extra- territorial	ไม่ทราบ Unknown	
ยอดรวม	39.6	58.7	114.6	389.6	252.0	160.2	69.9	171.7	37.7	0.3	14.0	TOTAL
มี	0.4	-	0.0	-	1.2	1.4	0.9	3.0	-	-	-	Available
ไม่มี	39.3	58.7	114.6	389.6	250.9	158.8	69.0	168.8	37.7	0.3	14.0	Not available
มีงานประจำแต่ไม่ได้ทำงาน	-	-	0.7	-	1.2	-	0.2	0.5	0.1	-	-	With job not work
มี	-	-	0.0	-	-	-	0.1	-	-	-	-	Available
ไม่มี	-	-	0.7	-	1.2	-	0.1	0.5	0.1	-	-	Not available
1-9 ชั่วโมง	-	-	-	0.1	1.1	-	1.3	0.9	-	-	-	1-9 hours
มี	-	-	-	-	-	-	-	0.6	-	-	-	Available
ไม่มี	-	-	-	0.1	1.1	-	1.3	0.3	-	-	-	Not available
10-19 ชั่วโมง	1.3	-	0.7	0.1	0.1	0.2	2.4	2.3	0.9	-	-	10-19 hours
มี	-	-	-	-	-	-	-	0.1	-	-	-	Available
ไม่มี	1.3	-	0.7	0.1	0.1	0.2	2.4	2.2	0.9	-	-	Not available
20-29 ชั่วโมง	1.3	2.5	1.1	1.4	5.2	2.4	5.7	7.2	1.2	-	-	20-29 hours
มี	-	-	-	-	-	-	0.6	1.8	-	-	-	Available
ไม่มี	1.3	2.5	1.1	1.4	5.2	2.4	5.1	5.5	1.2	-	-	Not available
30-34 ชั่วโมง	2.2	0.8	0.4	1.2	2.9	1.2	4.0	7.1	0.4	-	-	30-34 hours
มี	-	-	-	-	-	0.4	-	0.1	-	-	-	Available
ไม่มี	2.2	0.8	0.4	1.2	2.9	0.8	4.0	7.1	0.4	-	-	Not available
35-39 ชั่วโมง	2.4	8.0	1.7	179.8	106.0	45.0	8.1	9.3	2.4	-	0.4	35-39 hours
มี	0.4	-	-	-	0.4	-	0.2	0.1	-	-	-	Available
ไม่มี	2.1	8.0	1.7	179.8	105.6	45.0	8.0	9.2	2.4	-	0.4	Not available
40-49 ชั่วโมง	21.3	40.9	67.4	181.3	125.4	79.3	30.6	69.6	16.3	0.3	7.8	40-49 hours
มี	-	-	-	-	0.8	1.0	-	0.3	-	-	-	Available
ไม่มี	21.3	40.9	67.4	181.3	124.5	78.3	30.6	69.3	16.3	0.3	7.8	Not available
50 ชั่วโมงขึ้นไป	11.1	6.5	42.7	25.8	10.3	32.1	17.6	74.8	16.5	-	5.9	50 hours and over
มี	-	-	-	-	-	-	-	-	-	-	-	Available
ไม่มี	11.1	6.5	42.7	25.8	10.3	32.1	17.6	74.8	16.5	-	5.9	Not available

ตารางที่ 10 จำนวนผู้มีงานทำ จำแนกตามอุตสาหกรรม จำนวนชั่วโมงทำงานต่อสัปดาห์ การมีเวลาเหลือพอและต้องการทำงานเพิ่มขึ้น และเพศ ภาคกลาง  
TABLE 10 EMPLOYED PERSONS BY INDUSTRY, HOURS WORKED PER WEEK, AVAILABILITY FOR ADDITIONAL WORK AND SEX, CENTRAL REGION

ไตรมาสที่ 4/2556 : Quarter 4/2013

หน่วยเป็นพัน : In Thousands

จำนวนชั่วโมงทำงาน เพศ และ การมีเวลาเหลือพอ และต้องการทำงานเพิ่มขึ้น	รวม Total	อุตสาหกรรม Industry												HOURS WORKED, SEX AND AVAILABILITY FOR ADDITIONAL WORK
		เกษตรกรรม และการป่าไม้ และประมง Agriculture	การทำ เหมืองแร่ และเหมืองหิน Mining	การผลิต Manufacturing	ไฟฟ้า ก๊าซ ไอน้ำระบบปรับ อากาศ Electricity	การจัดหาน้ำ บำบัดน้ำเสีย และประปา Water supply sewerage, waste	การก่อสร้าง Construction	การขนส่ง การขายนก การขอมยานยนต์ Transport, storage	การขนส่ง และ สถานที่เก็บสินค้า Transportation and storage	ที่พักแรมและ บริการด้านอาหาร Accommodation and food service	ข้อมูลข่าวสาร และการสื่อสาร Information and communication	กิจกรรมการเงินและ การประกันภัย Financial intermedation		
ชาย	5,112.9	1,414.2	13.0	1,306.6	21.8	25.0	440.6	733.1	294.8	205.7	29.6	43.7	TOTAL (MALE)	
มี	22.7	11.0	-	2.0	-	-	2.6	2.7	1.2	0.8	-	0.3	Available	
ไม่มี	5,090.2	1,403.2	13.0	1,304.6	21.8	25.0	438.1	730.4	293.7	204.9	29.6	43.5	Not available	
มีงานประจำแต่ไม่ได้ทำงาน	19.2	12.4	-	1.8	-	-	2.3	0.9	0.7	-	-	-	With job not work	
มี	1.9	1.4	-	0.4	-	-	0.1	-	-	-	-	-	Available	
ไม่มี	17.4	11.0	-	1.4	-	-	2.3	0.9	0.7	-	-	-	Not available	
1-9 ชั่วโมง	5.2	2.0	0.3	0.4	-	-	-	-	-	-	-	-	1-9 hours	
มี	0.5	0.2	-	-	-	-	-	-	-	-	-	-	Available	
ไม่มี	4.7	1.8	0.3	0.4	-	-	-	-	-	-	-	-	Not available	
10-19 ชั่วโมง	36.4	22.3	-	1.1	-	0.2	2.2	6.1	0.3	0.8	-	-	10-19 hours	
มี	2.2	1.3	-	0.2	-	-	0.2	0.5	-	-	-	-	Available	
ไม่มี	34.2	21.0	-	0.9	-	0.2	2.0	5.6	0.3	0.8	-	-	Not available	
20-29 ชั่วโมง	159.0	109.8	0.1	4.1	0.3	0.1	10.5	11.9	6.1	4.0	0.2	0.1	20-29 hours	
มี	4.4	1.5	-	-	-	-	0.8	0.4	0.2	0.2	-	-	Available	
ไม่มี	154.5	108.4	0.1	4.1	0.3	0.1	9.6	11.6	5.9	3.8	0.2	0.1	Not available	
30-34 ชั่วโมง	147.1	91.3	-	5.1	-	0.2	12.7	10.4	11.6	6.0	0.2	0.3	30-34 hours	
มี	3.3	2.4	-	-	-	-	0.7	-	-	0.1	-	-	Available	
ไม่มี	143.8	88.9	-	5.1	-	0.2	12.1	10.4	11.6	5.9	0.2	0.3	Not available	
35-39 ชั่วโมง	495.0	234.6	-	12.7	5.1	7.4	8.3	34.9	15.1	15.0	2.7	3.8	35-39 hours	
มี	4.4	2.2	-	0.4	-	-	0.3	0.6	0.4	-	-	0.3	Available	
ไม่มี	490.5	232.4	-	12.3	5.1	7.4	8.0	34.3	14.8	15.0	2.7	3.5	Not available	
40-49 ชั่วโมง	2,663.7	626.3	7.3	777.4	14.5	15.5	293.0	375.4	121.9	93.8	21.0	34.2	40-49 hours	
มี	4.3	2.0	-	1.0	-	-	0.5	0.3	-	0.5	-	-	Available	
ไม่มี	2,659.4	624.3	7.3	776.4	14.5	15.5	292.5	375.1	121.9	93.4	21.0	34.2	Not available	
50 ชั่วโมงขึ้นไป	1,587.5	315.4	5.3	504.1	1.8	1.7	111.6	293.6	139.2	86.1	5.5	5.4	50 hours and over	
มี	1.7	0.1	-	-	-	-	-	1.0	0.7	-	-	-	Available	
ไม่มี	1,585.7	315.4	5.3	504.1	1.8	1.7	111.6	292.6	138.5	86.1	5.5	5.4	Not available	
หญิง	4,421.7	1,007.3	2.6	1,260.3	5.8	10.3	96.4	754.5	47.6	427.7	12.7	72.8	TOTAL (FEMALE)	
มี	14.8	4.1	-	3.2	-	-	-	1.2	-	1.8	-	-	Available	
ไม่มี	4,406.9	1,003.3	2.6	1,257.1	5.8	10.3	96.4	753.3	47.6	425.9	12.7	72.8	Not available	
มีงานประจำแต่ไม่ได้ทำงาน	12.0	4.9	-	1.3	-	-	-	2.0	-	2.1	-	0.3	With job not work	
มี	1.3	0.2	-	0.6	-	-	-	0.4	-	-	-	-	Available	
ไม่มี	10.7	4.6	-	0.7	-	-	-	1.7	-	2.1	-	0.3	Not available	
1-9 ชั่วโมง	4.0	1.7	-	0.2	-	-	-	0.9	0.4	-	-	-	1-9 hours	
มี	0.4	0.1	-	-	-	-	-	-	-	-	-	-	Available	
ไม่มี	3.6	1.6	-	0.2	-	-	-	0.9	0.4	-	-	-	Not available	
10-19 ชั่วโมง	34.0	19.3	-	1.2	-	0.3	0.6	5.8	0.3	2.2	-	-	10-19 hours	
มี	2.0	0.9	-	0.2	-	-	-	0.3	-	0.5	-	-	Available	
ไม่มี	31.9	18.4	-	1.0	-	0.3	0.6	5.5	0.3	1.6	-	-	Not available	
20-29 ชั่วโมง	152.5	102.4	0.1	8.4	-	-	1.7	13.2	1.6	8.5	0.0	0.2	20-29 hours	
มี	3.7	1.4	-	0.4	-	-	-	0.4	-	0.5	-	-	Available	
ไม่มี	148.7	101.0	0.1	8.0	-	-	1.7	12.8	1.6	8.0	0.0	0.2	Not available	
30-34 ชั่วโมง	130.7	80.1	-	12.6	-	-	2.8	10.3	1.0	12.7	-	0.3	30-34 hours	
มี	1.1	0.6	-	-	-	-	-	-	-	-	-	-	Available	
ไม่มี	129.7	79.5	-	12.6	-	-	2.8	10.3	1.0	12.7	-	0.3	Not available	
35-39 ชั่วโมง	499.1	186.4	0.3	23.5	2.1	2.5	2.4	33.7	2.0	29.8	0.5	8.5	35-39 hours	
มี	0.7	-	-	-	-	-	-	-	-	-	-	-	Available	
ไม่มี	498.5	186.4	0.3	23.5	2.1	2.5	2.4	33.7	2.0	29.8	0.5	8.5	Not available	
40-49 ชั่วโมง	2,302.3	426.5	2.1	813.7	3.4	7.3	65.3	331.7	30.3	197.8	9.8	57.9	40-49 hours	
มี	5.4	0.7	-	1.8	-	-	-	0.1	-	0.6	-	-	Available	
ไม่มี	2,297.0	425.7	2.1	811.9	3.4	7.3	65.3	331.6	30.3	197.3	9.8	57.9	Not available	
50 ชั่วโมงขึ้นไป	1,287.1	186.1	0.2	399.5	0.4	0.3	23.8	356.9	12.1	174.6	2.4	5.6	50 hours and over	
มี	0.3	-	-	0.2	-	-	-	-	-	0.2	-	-	Available	
ไม่มี	1,286.8	186.1	0.2	399.3	0.4	0.3	23.8	356.9	12.1	174.5	2.4	5.6	Not available	

ตารางที่ 10 จำนวนผู้มีงานทำ จำแนกตามอุตสาหกรรม จำนวนชั่วโมงทำงานต่อสัปดาห์ การมีเวลาเหลือพอและต้องการทำงานเพิ่มขึ้น และเพศ ภาคกลาง (ต่อ)  
TABLE 10 EMPLOYED PERSONS BY INDUSTRY, HOURS WORKED PER WEEK, AVAILABILITY FOR ADDITIONAL WORK AND SEX, CENTRAL REGION (Contd.)

ไตรมาสที่ 4/2556 : Quarter 4/2013

หน่วยเป็นพัน : In Thousands

จำนวนชั่วโมงทำงาน เพศ และ การมีเวลาเหลือพอ และต้องการทำงานเพิ่มขึ้น	อุตสาหกรรม (ต่อ) Industry (Contd.)											HOURS WORKED, SEX AND AVAILABILITY FOR ADDITIONAL WORK
	กิจกรรม อสังหาริมทรัพย์ Real estate activities	กิจกรรมทางวิชาชีพ วิทย์และเทคโนโลยี Professional,scientific technical activities	การบริหารสนับสนุน และป้องกันประเทศ Administrative and support service activities	การบริหารราชการ ป้องกันประเทศ Public admin- istration defence	การศึกษา Education	กิจกรรมด้านสุขภาพ งานสังคมสงเคราะห์ Health and social work	ศิลปะ ความบันเทิง และนันทนาการ Art, entertainment	บริการด้านอื่นๆ Other service	งานในครัวเรือน ส่วนบุคคล Activities of household	กิจกรรมของ องค์การ Extra- territorial	ไม่ทราบ Unknown	
ชาย	18.9	31.2	67.3	237.6	77.2	31.7	37.7	64.2	11.3	-	7.8	MALE
มี	0.4	-	0.0	-	-	-	0.6	1.2	-	-	-	Available
ไม่มี	18.6	31.2	67.2	237.6	77.2	31.7	37.1	63.0	11.3	-	7.8	Not available
มีงานประจำแต่ไม่ได้ทำงาน	-	-	0.6	-	0.1	-	0.1	0.5	-	-	-	With job not work
มี	-	-	0.0	-	-	-	-	-	-	-	-	Available
ไม่มี	-	-	0.6	-	0.1	-	0.1	0.5	-	-	-	Not available
1-9 ชั่วโมง	-	-	-	-	1.1	-	0.9	0.6	-	-	-	1-9 hours
มี	-	-	-	-	-	-	-	0.4	-	-	-	Available
ไม่มี	-	-	-	-	1.1	-	0.9	0.3	-	-	-	Not available
10-19 ชั่วโมง	0.2	-	-	0.1	-	0.1	2.4	0.7	-	-	-	10-19 hours
มี	-	-	-	-	-	-	-	0.0	-	-	-	Available
ไม่มี	0.2	-	-	0.1	-	0.1	2.4	0.6	-	-	-	Not available
20-29 ชั่วโมง	0.2	2.1	1.0	1.4	0.7	0.2	2.8	2.9	0.5	-	-	20-29 hours
มี	-	-	-	-	-	-	0.6	0.8	-	-	-	Available
ไม่มี	0.2	2.1	1.0	1.4	0.7	0.2	2.3	2.1	0.5	-	-	Not available
30-34 ชั่วโมง	1.8	0.8	0.2	0.6	0.8	-	3.3	1.6	0.1	-	-	30-34 hours
มี	-	-	-	-	-	-	-	-	-	-	-	Available
ไม่มี	1.8	0.8	0.2	0.6	0.8	-	3.3	1.6	0.1	-	-	Not available
35-39 ชั่วโมง	1.7	3.3	0.9	103.0	29.2	8.7	4.5	2.8	1.3	-	-	35-39 hours
มี	0.4	-	-	-	-	-	-	-	-	-	-	Available
ไม่มี	1.4	3.3	0.9	103.0	29.2	8.7	4.5	2.8	1.3	-	-	Not available
40-49 ชั่วโมง	9.1	21.7	32.9	113.1	40.9	14.5	12.7	30.3	5.5	-	2.7	40-49 hours
มี	-	-	-	-	-	-	-	-	-	-	-	Available
ไม่มี	9.1	21.7	32.9	113.1	40.9	14.5	12.7	30.3	5.5	-	2.7	Not available
50 ชั่วโมงขึ้นไป	6.0	3.3	31.6	19.5	4.5	8.1	11.1	24.8	4.0	-	5.1	50 hours and over
มี	-	-	-	-	-	-	-	-	-	-	-	Available
ไม่มี	6.0	3.3	31.6	19.5	4.5	8.1	11.1	24.8	4.0	-	5.1	Not available
หญิง	20.7	27.5	47.4	152.0	174.8	128.6	32.2	107.5	26.4	0.3	6.2	FEMALE
มี	-	-	-	-	1.2	1.4	0.3	1.8	-	-	-	Available
ไม่มี	20.7	27.5	47.4	152.0	173.6	127.1	31.9	105.8	26.4	0.3	6.2	Not available
มีงานประจำแต่ไม่ได้ทำงาน	-	-	0.1	-	1.1	-	0.1	-	0.1	-	-	With job not work
มี	-	-	-	-	-	-	0.1	-	-	-	-	Available
ไม่มี	-	-	0.1	-	1.1	-	-	-	0.1	-	-	Not available
1-9 ชั่วโมง	-	-	-	0.1	0.0	-	0.4	0.2	-	-	-	1-9 hours
มี	-	-	-	-	-	-	-	0.2	-	-	-	Available
ไม่มี	-	-	-	0.1	0.0	-	0.4	-	-	-	-	Not available
10-19 ชั่วโมง	1.1	-	0.7	-	0.1	0.1	-	1.7	0.9	-	-	10-19 hours
มี	-	-	-	-	-	-	-	0.1	-	-	-	Available
ไม่มี	1.1	-	0.7	-	0.1	0.1	-	1.6	0.9	-	-	Not available
20-29 ชั่วโมง	1.1	0.4	0.1	-	4.5	2.2	2.9	4.3	0.7	-	-	20-29 hours
มี	-	-	-	-	-	-	-	0.9	-	-	-	Available
ไม่มี	1.1	0.4	0.1	-	4.5	2.2	2.9	3.4	0.7	-	-	Not available
30-34 ชั่วโมง	0.4	-	0.2	0.6	2.1	1.2	0.7	5.5	0.4	-	-	30-34 hours
มี	-	-	-	-	-	0.4	-	0.1	-	-	-	Available
ไม่มี	0.4	-	0.2	0.6	2.1	0.8	0.7	5.4	0.4	-	-	Not available
35-39 ชั่วโมง	0.7	4.7	0.8	76.8	76.7	36.2	3.7	6.5	1.1	-	0.4	35-39 hours
มี	-	-	-	-	0.4	-	0.2	0.1	-	-	-	Available
ไม่มี	0.7	4.7	0.8	76.8	76.4	36.2	3.5	6.4	1.1	-	0.4	Not available
40-49 ชั่วโมง	12.2	19.2	34.5	68.2	84.5	64.8	17.9	39.3	10.8	0.3	5.1	40-49 hours
มี	-	-	-	-	0.8	1.0	-	0.3	-	-	-	Available
ไม่มี	12.2	19.2	34.5	68.2	83.7	63.8	17.9	39.0	10.8	0.3	5.1	Not available
50 ชั่วโมงขึ้นไป	5.1	3.2	11.1	6.3	5.7	24.0	6.5	50.1	12.5	-	0.7	50 hours and over
มี	-	-	-	-	-	-	-	-	-	-	-	Available
ไม่มี	5.1	3.2	11.1	6.3	5.7	24.0	6.5	50.1	12.5	-	0.7	Not available

ตารางที่ 10 จำนวนผู้มีงานทำ จำแนกตามอุตสาหกรรม จำนวนชั่วโมงทำงานต่อสัปดาห์ การมีเวลาเหลือพอและต้องการทำงานเพิ่มขึ้น เพศ และเขตการปกครอง ภาคกลาง (ต่อ)

TABLE 10 EMPLOYED PERSONS BY INDUSTRY, HOURS WORKED PER WEEK, AVAILABILITY FOR ADDITIONAL WORK, SEX AND AREA, CENTRAL REGION (Contd.)

ไตรมาสที่ 4/2556 : Quarter 4/2013

ในเขตเทศบาล MUNICIPAL AREA

หน่วยเป็นพัน : In Thousands

จำนวนชั่วโมงทำงาน เพศ และ การมีเวลาเหลือพอ และต้องการทำงานเพิ่มขึ้น	รวม Total	เกษตรกรรม การป่าไม้ และการประมง Agriculture	การทำ เหมืองแร่ และเหมืองหิน Mining	อุตสาหกรรม Industry										ข้อมูลข่าวสาร และการสื่อสาร Information and communication
				การผลิต Manufacturing	ไฟฟ้า ก๊าซ ไอน้ำระบบปรับ อากาศ Electricity	การจัดหาน้ำ บำบัดน้ำเสีย และประปา Water supply sewerage, waste	การก่อสร้าง Construction	การขนส่ง การขายปลีก การชื้อยานยนต์ Transport, storage	การขนส่ง และ สถานที่เก็บสินค้า Transportation and storage	ที่พักแรมและ บริการด้านอาหาร Accommodation and food service	ข้อมูลข่าวสาร และการสื่อสาร Information and communication	กิจกรรมการเงินและ การประกันภัย Financial intermedation		
ยอดรวม (ชาย)	1,851.8	198.7	8.6	546.1	6.9	8.7	150.6	349.7	137.6	111.1	19.7	26.0	TOTAL (MALE)	
มี	5.6	1.6	-	0.4	-	-	1.0	0.5	1.1	0.3	-	-	Available	
ไม่มี	1,846.2	197.1	8.6	545.7	6.9	8.7	149.6	349.2	136.6	110.8	19.7	26.0	Not available	
มีงานประจำแต่ไม่ได้ทำงาน	3.9	1.0	-	1.0	-	-	0.7	0.2	0.3	-	-	-	With job not work	
มี	1.0	0.5	-	0.4	-	-	0.1	-	-	-	-	-	Available	
ไม่มี	3.0	0.5	-	0.6	-	-	0.6	0.2	0.3	-	-	-	Not available	
1-9 ชั่วโมง	1.1	0.1	0.3	0.4	-	-	-	-	-	-	-	-	1-9 hours	
มี	0.4	-	-	-	-	-	-	-	-	-	-	-	Available	
ไม่มี	0.8	0.1	0.3	0.4	-	-	-	-	-	-	-	-	Not available	
10-19 ชั่วโมง	9.1	2.0	-	0.1	-	-	1.4	4.0	-	0.3	-	-	10-19 hours	
มี	0.3	0.2	-	-	-	-	-	-	-	-	-	-	Available	
ไม่มี	8.8	1.8	-	0.1	-	-	1.4	4.0	-	0.3	-	-	Not available	
20-29 ชั่วโมง	32.1	13.9	-	1.9	0.1	0.1	1.3	6.4	2.4	1.3	0.2	0.1	20-29 hours	
มี	0.9	0.1	-	-	-	-	0.2	0.4	0.1	0.2	-	-	Available	
ไม่มี	31.1	13.7	-	1.9	0.1	0.1	1.1	6.1	2.4	1.1	0.2	0.1	Not available	
30-34 ชั่วโมง	31.9	12.3	-	1.5	-	-	2.0	4.5	5.2	3.1	-	0.1	30-34 hours	
มี	0.3	-	-	-	-	-	0.2	-	-	0.1	-	-	Available	
ไม่มี	31.6	12.3	-	1.5	-	-	1.8	4.5	5.2	2.9	-	0.1	Not available	
35-39 ชั่วโมง	154.8	31.7	-	5.3	2.5	2.7	2.5	15.8	6.2	7.7	1.8	1.4	35-39 hours	
มี	1.4	0.6	-	-	-	-	0.1	-	0.4	-	-	-	Available	
ไม่มี	153.4	31.1	-	5.3	2.5	2.7	2.4	15.8	5.8	7.7	1.8	1.4	Not available	
40-49 ชั่วโมง	995.3	95.1	5.7	318.9	3.7	4.8	107.6	180.4	54.3	50.0	14.5	21.7	40-49 hours	
มี	0.7	0.0	-	-	-	-	0.5	0.1	-	-	-	-	Available	
ไม่มี	994.7	95.1	5.7	318.9	3.7	4.8	107.1	180.3	54.3	50.0	14.5	21.7	Not available	
50 ชั่วโมงขึ้นไป	623.5	42.6	2.6	217.0	0.7	1.2	35.1	138.5	69.3	48.8	3.2	2.7	50 hours and over	
มี	0.7	0.1	-	-	-	-	-	-	0.7	-	-	-	Available	
ไม่มี	622.8	42.6	2.6	217.0	0.7	1.2	35.1	138.5	68.6	48.8	3.2	2.7	Not available	



ตารางที่ 10 จำนวนผู้มีงานทำ จำแนกตามอุตสาหกรรม จำนวนชั่วโมงทำงานต่อสัปดาห์ การมีเวลาเหลือพอและต้องการทำงานเพิ่มขึ้น เพศ และเขตการปกครอง ภาคกลาง (ต่อ)

TABLE 10 EMPLOYED PERSONS BY INDUSTRY, HOURS WORKED PER WEEK, AVAILABILITY FOR ADDITIONAL WORK, SEX AND AREA, CENTRAL REGION (Contd.)

ไตรมาสที่ 4/2556 : Quarter 4/2013

ในเขตเทศบาล MUNICIPAL AREA

หน่วยเป็นพัน : In Thousands

จำนวนชั่วโมงทำงาน เพศ และ การมีเวลาเหลือพอ และต้องการทำงานเพิ่มขึ้น	รวม Total	เกษตรกรรม การป่าไม้ และการประมง Agriculture	การทำ เหมืองแร่ และเหมืองหิน Mining	อุตสาหกรรม Industry										HOURS WORKED, SEX AND AVAILABILITY FOR ADDITIONAL WORK
				การผลิต Manufacturing	ไฟฟ้า ก๊าซ ไอน้ำระบบปรับ อากาศ Electricity	การจัดการน้ำ บำบัดน้ำเสีย และประปา Water supply sewerage, waste	การก่อสร้าง Construction	การขนส่ง การขายปลีก การชื้อยานยนต์ Transport, storage	การขนส่ง และ สถานที่เก็บสินค้า Transportation and storage	ที่พักแรมและ บริการด้านอาหาร Accommodation and food service	ข้อมูลข่าวสาร และการสื่อสาร Information and communication	กิจกรรมการเงินและ การประกันภัย Financial intermedation		
ยอดรวม (หญิง)	1,650.8	131.5	0.5	499.7	2.3	4.5	31.2	358.6	24.3	219.5	8.5	39.7	TOTAL (FEMALE)	
มี	4.8	0.7	-	0.8	-	-	-	0.8	-	0.5	-	-	Available	
ไม่มี	1,646.0	130.8	0.5	499.0	2.3	4.5	31.2	357.8	24.3	219.0	8.5	39.7	Not available	
มีงานประจำแต่ไม่ได้ทำงาน	3.8	0.7	-	0.9	-	-	-	0.6	-	0.7	-	0.3	With job not work	
มี	1.1	0.1	-	0.6	-	-	-	0.4	-	-	-	-	Available	
ไม่มี	2.7	0.6	-	0.3	-	-	-	0.3	-	0.7	-	0.3	Not available	
1-9 ชั่วโมง	0.4	0.0	-	0.2	-	-	-	-	-	-	-	-	1-9 hours	
มี	-	-	-	-	-	-	-	-	-	-	-	-	Available	
ไม่มี	0.4	0.0	-	0.2	-	-	-	-	-	-	-	-	Not available	
10-19 ชั่วโมง	8.8	1.5	-	0.6	-	0.3	-	4.0	-	1.2	-	-	10-19 hours	
มี	0.6	0.3	-	-	-	-	-	0.3	-	-	-	-	Available	
ไม่มี	8.2	1.3	-	0.6	-	0.3	-	3.7	-	1.2	-	-	Not available	
20-29 ชั่วโมง	29.7	11.3	-	3.1	-	-	0.2	5.4	1.0	3.0	0.0	0.2	20-29 hours	
มี	0.2	0.1	-	0.0	-	-	-	0.1	-	-	-	-	Available	
ไม่มี	29.5	11.2	-	3.0	-	-	0.2	5.4	1.0	3.0	0.0	0.2	Not available	
30-34 ชั่วโมง	31.4	12.2	-	3.8	-	-	0.2	3.3	1.0	6.6	-	0.1	30-34 hours	
มี	0.2	0.2	-	-	-	-	-	-	-	-	-	-	Available	
ไม่มี	31.2	12.0	-	3.8	-	-	0.2	3.3	1.0	6.6	-	0.1	Not available	
35-39 ชั่วโมง	161.8	27.9	-	9.4	1.2	1.7	0.9	15.4	1.7	12.8	-	3.9	35-39 hours	
มี	0.5	-	-	-	-	-	-	-	-	-	-	-	Available	
ไม่มี	161.3	27.9	-	9.4	1.2	1.7	0.9	15.4	1.7	12.8	-	3.9	Not available	
40-49 ชั่วโมง	903.3	58.4	0.5	327.2	1.2	2.2	22.9	163.6	14.8	104.6	6.6	31.3	40-49 hours	
มี	1.8	0.1	-	-	-	-	-	0.1	-	0.3	-	-	Available	
ไม่มี	901.4	58.3	0.5	327.2	1.2	2.2	22.9	163.5	14.8	104.3	6.6	31.3	Not available	
50 ชั่วโมงขึ้นไป	511.6	19.5	-	154.6	-	0.3	7.1	166.3	5.8	90.6	1.8	4.0	50 hours and over	
มี	0.3	-	-	0.2	-	-	-	-	-	0.2	-	-	Available	
ไม่มี	511.3	19.5	-	154.4	-	0.3	7.1	166.3	5.8	90.4	1.8	4.0	Not available	

ตารางที่ 10 จำนวนผู้มีงานทำ จำแนกตามอุตสาหกรรม จำนวนชั่วโมงทำงานต่อสัปดาห์ การมีเวลาเหลือพอและต้องการทำงานเพิ่มขึ้น เพศ และเขตการปกครอง ภาคกลาง (ต่อ)

TABLE 10 EMPLOYED PERSONS BY INDUSTRY, HOURS WORKED PER WEEK, AVAILABILITY FOR ADDITIONAL WORK, SEX AND AREA, CENTRAL REGION (Contd.)

ไตรมาสที่ 4/2556 : Quarter 4/2013

โมเขตเทศบาล MUNICIPAL AREA

หน่วยเป็นพัน : In Thousands

กิจกรรมการเงินและ การประกันภัย Financial intermediation	อุตสาหกรรม (ต่อ) Industry (Contd.)												HOURS WORKED, SEX AND AVAILABILITY FOR ADDITIONAL WORK
	กิจกรรม อสังหาริมทรัพย์ Real estate activities	กิจกรรมทางวิชาชีพ วิทย์และเทคโนโลยี Professional, scientific and support service activities	การบริหารสนับสนุน และป้องกันประเทศ Administrative	การบริหารราชการ ป้องกันประเทศ Public admin- istration defence	การศึกษา Education	กิจกรรมด้านสุขภาพ งานสังคมสงเคราะห์ Health and social work	ศิลปะ ความบันเทิง และนันทนาการ Art, entertainment	บริการด้านอื่นๆ Other service	งานในครัวเรือน ส่วนบุคคล Activities of household	กิจกรรมของ องค์กร Extra- territorial	ไม่ทราบ Unknown		
ยอดรวม (ชาย)	12.5	19.1	35.1	108.7	37.1	14.6	15.2	34.2	6.5	-	5.3	TOTAL (MALE)	
มี	0.4	-	0.0	-	-	-	-	0.4	-	-	-	Available	
ไม่มี	12.2	19.1	35.0	108.7	37.1	14.6	15.2	33.8	6.5	-	5.3	Not available	
มีงานประจำแต่ไม่ได้ทำงาน	-	-	0.4	-	0.1	-	0.1	0.2	-	-	-	With job not work	
มี	-	-	0.0	-	-	-	-	-	-	-	-	Available	
ไม่มี	-	-	0.4	-	0.1	-	0.1	0.2	-	-	-	Not available	
1-9 ชั่วโมง	-	-	-	-	-	-	-	0.4	-	-	-	1-9 hours	
มี	-	-	-	-	-	-	-	0.4	-	-	-	Available	
ไม่มี	-	-	-	-	-	-	-	-	-	-	-	Not available	
10-19 ชั่วโมง	-	-	-	0.1	-	0.1	0.7	0.5	-	-	-	10-19 hours	
มี	-	-	-	-	-	-	-	0.0	-	-	-	Available	
ไม่มี	-	-	-	0.1	-	0.1	0.7	0.4	-	-	-	Not available	
20-29 ชั่วโมง	0.2	1.2	0.4	0.6	0.5	-	0.9	0.8	0.1	-	-	20-29 hours	
มี	-	-	-	-	-	-	-	-	-	-	-	Available	
ไม่มี	0.2	1.2	0.4	0.6	0.5	-	0.9	0.8	0.1	-	-	Not available	
30-34 ชั่วโมง	0.8	-	0.2	0.1	0.3	-	0.7	1.2	0.1	-	-	30-34 hours	
มี	-	-	-	-	-	-	-	-	-	-	-	Available	
ไม่มี	0.8	-	0.2	0.1	0.3	-	0.7	1.2	0.1	-	-	Not available	
35-39 ชั่วโมง	1.1	0.3	0.4	50.7	16.0	3.9	2.2	1.8	0.9	-	-	35-39 hours	
มี	0.4	-	-	-	-	-	-	-	-	-	-	Available	
ไม่มี	0.8	0.3	0.4	50.7	16.0	3.9	2.2	1.8	0.9	-	-	Not available	
40-49 ชั่วโมง	6.2	14.6	16.6	49.2	18.4	7.0	6.0	16.4	3.2	-	1.2	40-49 hours	
มี	-	-	-	-	-	-	-	-	-	-	-	Available	
ไม่มี	6.2	14.6	16.6	49.2	18.4	7.0	6.0	16.4	3.2	-	1.2	Not available	
50 ชั่วโมงขึ้นไป	4.2	3.1	17.1	8.2	1.8	3.6	4.7	13.0	2.1	-	4.2	50 hours and over	
มี	-	-	-	-	-	-	-	-	-	-	-	Available	
ไม่มี	4.2	3.1	17.1	8.2	1.8	3.6	4.7	13.0	2.1	-	4.2	Not available	

ตารางที่ 10 จำนวนผู้มีงานทำ จำแนกตามอุตสาหกรรม จำนวนชั่วโมงทำงานต่อสัปดาห์ การมีเวลาเหลือพอและต้องการทำงานเพิ่มขึ้น เพศ และเขตการปกครอง ภาคกลาง (ต่อ)

TABLE 10 EMPLOYED PERSONS BY INDUSTRY, HOURS WORKED PER WEEK, AVAILABILITY FOR ADDITIONAL WORK, SEX AND AREA, CENTRAL REGION (Contd.)

ไตรมาสที่ 4/2556 : Quarter 4/2013

โมฆะเทศบาล MUNICIPAL AREA

หน่วยเป็นพัน : In Thousands

จำนวนชั่วโมงทำงาน เพศ และ การมีเวลาเหลือพอ และต้องการทำงานเพิ่มขึ้น	อุตสาหกรรม (ต่อ) Industry (Contd.)												HOURS WORKED, SEX AND AVAILABILITY FOR ADDITIONAL WORK
	กิจกรรม อสังหาริมทรัพย์ Real estate activities	กิจกรรมทางวิชาชีพ วิทย์และเทคโนโลยี Professional,scientific technical activities	การบริหารสนับสนุน และป้องกันประเทศ Administrative and support service activities	การบริหารราชการ ป้องกันประเทศ Public admin- istration defence	การศึกษา Education	กิจกรรมด้านสุขภาพ งานสังคมสงเคราะห์ Health and social work	ศิลปะ ความบันเทิง และนันทนาการ Art, entertainment	บริการด้านอื่นๆ Other service	งานในครัวเรือน ส่วนบุคคล Activities of household	กิจกรรมของ องค์กร Extra- territorial	ไม่ทราบ Unknown		
ยอดรวม (หญิง)	14.9	15.2	24.3	65.9	71.2	54.7	14.0	55.0	11.7	0.3	3.4	TOTAL (FEMALE)	
มี	-	-	-	-	0.7	0.7	0.1	0.6	-	-	-	Available	
ไม่มี	14.9	15.2	24.3	65.9	70.5	54.0	13.9	54.4	11.7	0.3	3.4	Not available	
มีงานประจำแต่ไม่ได้ทำงาน	-	-	0.1	-	0.3	-	0.1	-	-	-	-	With job not work	
มี	-	-	-	-	-	-	0.1	-	-	-	-	Available	
ไม่มี	-	-	0.1	-	0.3	-	-	-	-	-	-	Not available	
1-9 ชั่วโมง	-	-	-	0.1	0.0	-	-	-	-	-	-	1-9 hours	
มี	-	-	-	-	-	-	-	-	-	-	-	Available	
ไม่มี	-	-	-	0.1	0.0	-	-	-	-	-	-	Not available	
10-19 ชั่วโมง	0.1	-	0.3	-	0.1	0.1	-	0.3	0.5	-	-	10-19 hours	
มี	-	-	-	-	-	-	-	0.1	-	-	-	Available	
ไม่มี	0.1	-	0.3	-	0.1	0.1	-	0.2	0.5	-	-	Not available	
20-29 ชั่วโมง	1.1	0.4	-	-	1.7	0.7	0.5	0.9	0.2	-	-	20-29 hours	
มี	-	-	-	-	-	-	-	-	-	-	-	Available	
ไม่มี	1.1	0.4	-	-	1.7	0.7	0.5	0.9	0.2	-	-	Not available	
30-34 ชั่วโมง	0.4	-	0.2	0.0	0.9	0.6	0.5	1.6	0.1	-	-	30-34 hours	
มี	-	-	-	-	-	-	-	0.1	-	-	-	Available	
ไม่มี	0.4	-	0.2	0.0	0.9	0.6	0.5	1.5	0.1	-	-	Not available	
35-39 ชั่วโมง	0.7	2.0	0.1	37.1	28.1	13.3	0.9	4.1	0.5	-	0.4	35-39 hours	
มี	-	-	-	-	0.4	-	-	0.1	-	-	-	Available	
ไม่มี	0.7	2.0	0.1	37.1	27.7	13.3	0.9	3.9	0.5	-	0.4	Not available	
40-49 ชั่วโมง	8.3	10.4	18.0	26.1	36.9	30.4	9.1	21.9	5.6	0.3	3.0	40-49 hours	
มี	-	-	-	-	0.3	0.7	-	0.3	-	-	-	Available	
ไม่มี	8.3	10.4	18.0	26.1	36.6	29.7	9.1	21.6	5.6	0.3	3.0	Not available	
50 ชั่วโมงขึ้นไป	4.3	2.4	5.7	2.6	3.1	9.7	2.9	26.2	4.9	-	-	50 hours and over	
มี	-	-	-	-	-	-	-	-	-	-	-	Available	
ไม่มี	4.3	2.4	5.7	2.6	3.1	9.7	2.9	26.2	4.9	-	-	Not available	

ตารางที่ 10 จำนวนผู้มีงานทำ จำแนกตามอุตสาหกรรม จำนวนชั่วโมงทำงานต่อสัปดาห์ การมีเวลาเหลือพอและต้องการทำงานเพิ่มขึ้น เพศ และเขตการปกครอง ภาคกลาง (ต่อ)

TABLE 10 EMPLOYED PERSONS BY INDUSTRY, HOURS WORKED PER WEEK, AVAILABILITY FOR ADDITIONAL WORK, SEX AND AREA, CENTRAL REGION (Contd.)

นอกเขตเทศบาล NON-MUNICIPAL AREA

หน่วยเป็นพัน : In Thousands

ไตรมาสที่ 4/2556 : Quarter 4/2013

จำนวนชั่วโมงทำงาน เพศ และ การมีเวลาเหลือพอ และต้องการทำงานเพิ่มขึ้น	รวม Total	อุตสาหกรรม Industry											HOURS WORKED, SEX AND AVAILABILITY FOR ADDITIONAL WORK
		เกษตรกรรม การป่าไม้ และการประมง Agriculture	การทำ เหมืองแร่ และเหมืองหิน และเหมืองหิน Mining	การผลิต Manufacturing	ไฟฟ้า ก๊าซ ไอน้ำระบบปรับอากาศ Electricity	การจัดการน้ำ บำบัดน้ำเสีย และประปา Water supply sewerage, waste	การก่อสร้าง Construction	การขนส่ง การขนส่ง การขนถ่ายสินค้า การขนถ่ายสินค้า Transport, storage and storage	การขนส่ง และ สถานที่เก็บสินค้า Transportation and storage	ที่พักแรมและ บริการด้านอาหาร Accommodation and food service	ข้อมูลข่าวสาร และการสื่อสาร Information and communication	กิจกรรมการเงินและ การประกันภัย Financial intermedation	
ยอดรวม (ชาย)	3,261.1	1,215.4	4.4	760.5	14.9	16.2	290.1	383.5	157.2	94.6	10.0	17.7	TOTAL (MALE)
มี	17.1	9.3	-	1.7	-	-	1.6	2.2	0.1	0.5	-	0.3	Available
ไม่มี	3,244.0	1,206.1	4.4	758.9	14.9	16.2	288.5	381.2	157.1	94.1	10.0	17.4	Not available
มีงานประจำแต่ไม่ได้ทำงาน	15.3	11.4	-	0.8	-	-	1.6	0.7	0.4	-	-	-	With job not work
มี	0.9	0.9	-	-	-	-	-	-	-	-	-	-	Available
ไม่มี	14.4	10.5	-	0.8	-	-	1.6	0.7	0.4	-	-	-	Not available
1-9 ชั่วโมง	4.1	1.9	-	-	-	-	-	-	-	-	-	-	1-9 hours
มี	0.2	0.2	-	-	-	-	-	-	-	-	-	-	Available
ไม่มี	3.9	1.7	-	-	-	-	-	-	-	-	-	-	Not available
10-19 ชั่วโมง	27.3	20.3	-	1.0	-	0.2	0.8	2.1	0.3	0.5	-	-	10-19 hours
มี	1.9	1.0	-	0.2	-	-	0.2	0.5	-	-	-	-	Available
ไม่มี	25.4	19.3	-	0.7	-	0.2	0.6	1.7	0.3	0.5	-	-	Not available
20-29 ชั่วโมง	126.9	96.0	0.1	2.2	0.3	-	9.2	5.5	3.6	2.7	-	-	20-29 hours
มี	3.5	1.3	-	-	-	-	0.6	-	0.1	-	-	-	Available
ไม่มี	123.4	94.7	0.1	2.2	0.3	-	8.6	5.5	3.5	2.7	-	-	Not available
30-34 ชั่วโมง	115.1	79.0	-	3.6	-	0.2	10.7	5.9	6.5	3.0	0.2	0.2	30-34 hours
มี	2.9	2.4	-	-	-	-	0.5	-	-	-	-	-	Available
ไม่มี	112.2	76.6	-	3.6	-	0.2	10.2	5.9	6.5	3.0	0.2	0.2	Not available
35-39 ชั่วโมง	340.2	202.8	-	7.5	2.7	4.8	5.8	19.1	9.0	7.3	0.9	2.4	35-39 hours
มี	3.0	1.5	-	0.4	-	-	0.2	0.6	-	-	-	0.3	Available
ไม่มี	337.1	201.3	-	7.1	2.7	4.8	5.6	18.5	9.0	7.3	0.9	2.1	Not available
40-49 ชั่วโมง	1,668.4	531.2	1.6	458.5	10.8	10.7	185.4	195.0	67.6	43.9	6.6	12.5	40-49 hours
มี	3.7	2.0	-	1.0	-	-	-	0.2	-	0.5	-	-	Available
ไม่มี	1,664.7	529.3	1.6	457.5	10.8	10.7	185.4	194.8	67.6	43.4	6.6	12.5	Not available
50 ชั่วโมงขึ้นไป	963.9	272.8	2.7	287.1	1.2	0.4	76.5	155.1	69.9	37.2	2.3	2.7	50 hours and over
มี	1.0	-	-	-	-	-	-	1.0	-	-	-	-	Available
ไม่มี	962.9	272.8	2.7	287.1	1.2	0.4	76.5	154.1	69.9	37.2	2.3	2.7	Not available

ตารางที่ 10 จำนวนผู้มีงานทำ จำแนกตามอุตสาหกรรม จำนวนชั่วโมงทำงานต่อสัปดาห์ การมีเวลาเหลือพอและต้องการทำงานเพิ่มขึ้น เพศ และเขตการปกครอง ภาคกลาง (ต่อ)

TABLE 10 EMPLOYED PERSONS BY INDUSTRY, HOURS WORKED PER WEEK, AVAILABILITY FOR ADDITIONAL WORK, SEX AND AREA, CENTRAL REGION (Contd.)

ไตรมาสที่ 4/2556 : Quarter 4/2013

นอกเขตเทศบาล NON-MUNICIPAL AREA

หน่วยเป็นพัน : In Thousands

จำนวนชั่วโมงทำงาน เพศ และ การมีเวลาเหลือพอ และต้องการทำงานเพิ่มขึ้น	รวม Total	อุตสาหกรรม Industry											HOURS WORKED, SEX AND AVAILABILITY FOR ADDITIONAL WORK
		เกษตรกรรม และการประมง Agriculture	การทำเหมืองแร่ และเหมืองหิน Mining	การผลิต Manufacturing	ไฟฟ้า ก๊าซ ไอน้ำระบบปรับอากาศ Electricity	การจัดการน้ำ บำบัดน้ำเสีย และประปา Water supply sewerage, waste	การก่อสร้าง Construction	การขนส่ง การขายปลีก การขอยานยนต์ Transport, storage and storage	การขนส่ง และ สถานที่เก็บสินค้า Transportation and storage	ที่พักแรมและ บริการด้านอาหาร Accommodation and food service	ข้อมูลข่าวสาร และการสื่อสาร Information and communication	กิจกรรมการเงินและ การประกันภัย Financial intermedation	
ยอดรวม (หญิง)	2,770.9	875.9	2.1	760.6	3.5	5.9	65.3	395.9	23.3	208.3	4.2	33.0	TOTAL (FEMALE)
มี	10.0	3.4	-	2.4	-	-	-	0.3	-	1.3	-	-	Available
ไม่มี	2,760.9	872.5	2.1	758.2	3.5	5.9	65.3	395.5	23.3	206.9	4.2	33.0	Not available
มีงานประจำแต่ไม่ได้ทำงาน	8.2	4.2	-	0.3	-	-	-	1.4	-	1.4	-	-	With job not work
มี	0.2	0.2	-	-	-	-	-	-	-	-	-	-	Available
ไม่มี	8.1	4.0	-	0.3	-	-	-	1.4	-	1.4	-	-	Not available
1-9 ชั่วโมง	3.6	1.7	-	-	-	-	-	0.9	0.4	-	-	-	1-9 hours
มี	0.4	0.1	-	-	-	-	-	-	-	-	-	-	Available
ไม่มี	3.2	1.5	-	-	-	-	-	0.9	0.4	-	-	-	Not available
10-19 ชั่วโมง	25.2	17.8	-	0.6	-	-	0.6	1.8	0.3	1.0	-	-	10-19 hours
มี	1.4	0.7	-	0.2	-	-	-	-	-	0.5	-	-	Available
ไม่มี	23.7	17.1	-	0.4	-	-	0.6	1.8	0.3	0.5	-	-	Not available
20-29 ชั่วโมง	122.8	91.1	0.1	5.4	-	-	1.5	7.8	0.6	5.4	-	-	20-29 hours
มี	3.5	1.3	-	0.4	-	-	-	0.3	-	0.5	-	-	Available
ไม่มี	119.2	89.8	0.1	5.0	-	-	1.5	7.4	0.6	4.9	-	-	Not available
30-34 ชั่วโมง	99.3	67.9	-	8.8	-	-	2.6	7.1	-	6.1	-	0.2	30-34 hours
มี	0.8	0.4	-	-	-	-	-	-	-	-	-	-	Available
ไม่มี	98.5	67.4	-	8.8	-	-	2.6	7.1	-	6.1	-	0.2	Not available
35-39 ชั่วโมง	337.3	158.5	0.3	14.1	0.9	0.8	1.5	18.3	0.3	17.1	0.5	4.6	35-39 hours
มี	0.2	-	-	-	-	-	-	-	-	-	-	-	Available
ไม่มี	337.2	158.5	0.3	14.1	0.9	0.8	1.5	18.3	0.3	17.1	0.5	4.6	Not available
40-49 ชั่วโมง	1,399.1	368.1	1.6	486.5	2.2	5.1	42.4	168.1	15.5	93.2	3.2	26.6	40-49 hours
มี	3.6	0.7	-	1.8	-	-	-	-	-	0.3	-	-	Available
ไม่มี	1,395.5	367.4	1.6	484.7	2.2	5.1	42.4	168.1	15.5	92.9	3.2	26.6	Not available
50 ชั่วโมงขึ้นไป	775.5	166.7	0.2	244.9	0.4	-	16.8	190.6	6.3	84.0	0.6	1.6	50 hours and over
มี	-	-	-	-	-	-	-	-	-	-	-	-	Available
ไม่มี	775.5	166.7	0.2	244.9	0.4	-	16.8	190.6	6.3	84.0	0.6	1.6	Not available

ตารางที่ 10 จำนวนผู้มีงานทำ จำแนกตามอุตสาหกรรม จำนวนชั่วโมงทำงานต่อสัปดาห์ การมีเวลาเหลือพอและต้องการทำงานเพิ่มขึ้น เพศ และเขตการปกครอง ภาคกลาง (ต่อ)

TABLE 10 EMPLOYED PERSONS BY INDUSTRY, HOURS WORKED PER WEEK, AVAILABILITY FOR ADDITIONAL WORK, SEX AND AREA, CENTRAL REGION (Contd.)

นอกเขตเทศบาล NON-MUNICIPAL AREA

หน่วยเป็นพัน : In Thousands

ไตรมาสที่ 4/2556 : Quarter 4/2013

จำนวนชั่วโมงทำงาน เพศ และ การมีเวลาเหลือพอ และต้องการทำงานเพิ่มขึ้น	อุตสาหกรรม (ต่อ) Industry (Contd.)											HOURS WORKED, SEX AND AVAILABILITY FOR ADDITIONAL WORK
	กิจกรรม อสังหาริมทรัพย์ Real estate activities	กิจกรรมทางวิชาชีพ วิทย์และเทคโนโลยี Professional, scientific and technical activities	การบริหารสนับสนุน และป้องกันประเทศ Administrative and support service activities	การบริหารราชการ ป้องกันประเทศ Public admin- istration defence	การศึกษา Education	กิจกรรมด้านสุขภาพ งานสังคมสงเคราะห์ Health and social work	ศิลปะ ความบันเทิง และนันทนาการ Art, entertainment	บริการด้านอื่นๆ Other service	งานในครัวเรือน ส่วนบุคคล Activities of household	กิจกรรมของ องค์การ Extra- territorial	ไม่ทราบ Unknown	
ยอดรวม (ชาย)	6.4	12.1	32.2	128.9	40.2	17.0	22.5	30.0	4.9	-	2.5	TOTAL (MALE)
มี	-	-	-	-	-	-	0.6	0.8	-	-	-	Available
ไม่มี	6.4	12.1	32.2	128.9	40.2	17.0	21.9	29.2	4.9	-	2.5	Not available
มีงานประจำแต่ไม่ได้ทำงาน	-	-	0.2	-	-	-	-	0.3	-	-	-	With job not work
มี	-	-	-	-	-	-	-	-	-	-	-	Available
ไม่มี	-	-	0.2	-	-	-	-	0.3	-	-	-	Not available
1-9 ชั่วโมง	-	-	-	-	1.1	-	0.9	0.3	-	-	-	1-9 hours
มี	-	-	-	-	-	-	-	-	-	-	-	Available
ไม่มี	-	-	-	-	1.1	-	0.9	0.3	-	-	-	Not available
10-19 ชั่วโมง	0.2	-	-	-	-	-	1.7	0.2	-	-	-	10-19 hours
มี	-	-	-	-	-	-	-	-	-	-	-	Available
ไม่มี	0.2	-	-	-	-	-	1.7	0.2	-	-	-	Not available
20-29 ชั่วโมง	-	0.9	0.6	0.8	0.2	0.2	1.9	2.2	0.4	-	-	20-29 hours
มี	-	-	-	-	-	-	0.6	0.8	-	-	-	Available
ไม่มี	-	0.9	0.6	0.8	0.2	0.2	1.4	1.3	0.4	-	-	Not available
30-34 ชั่วโมง	1.0	0.8	-	0.6	0.5	-	2.6	0.5	-	-	-	30-34 hours
มี	-	-	-	-	-	-	-	-	-	-	-	Available
ไม่มี	1.0	0.8	-	0.6	0.5	-	2.6	0.5	-	-	-	Not available
35-39 ชั่วโมง	0.6	3.0	0.5	52.3	13.2	4.8	2.3	1.0	0.3	-	-	35-39 hours
มี	-	-	-	-	-	-	-	-	-	-	-	Available
ไม่มี	0.6	3.0	0.5	52.3	13.2	4.8	2.3	1.0	0.3	-	-	Not available
40-49 ชั่วโมง	2.9	7.1	16.4	64.0	22.4	7.5	6.7	13.9	2.3	-	1.5	40-49 hours
มี	-	-	-	-	-	-	-	-	-	-	-	Available
ไม่มี	2.9	7.1	16.4	64.0	22.4	7.5	6.7	13.9	2.3	-	1.5	Not available
50 ชั่วโมงขึ้นไป	1.8	0.2	14.6	11.3	2.8	4.5	6.3	11.8	1.8	-	1.0	50 hours and over
มี	-	-	-	-	-	-	-	-	-	-	-	Available
ไม่มี	1.8	0.2	14.6	11.3	2.8	4.5	6.3	11.8	1.8	-	1.0	Not available

ตารางที่ 10 จำนวนผู้มีงานทำ จำแนกตามอุตสาหกรรม จำนวนชั่วโมงทำงานต่อสัปดาห์ การมีเวลาเหลือพอและต้องการทำงานเพิ่มขึ้น เพศ และเขตการปกครอง ภาคกลาง (ต่อ)

TABLE 10 EMPLOYED PERSONS BY INDUSTRY, HOURS WORKED PER WEEK, AVAILABILITY FOR ADDITIONAL WORK, SEX AND AREA, CENTRAL REGION (Contd.)

ไตรมาสที่ 4/2556 : Quarter 4/2013

นอกเขตเทศบาล NON-MUNICIPAL AREA

หน่วยเป็นพัน : In Thousands

จำนวนชั่วโมงทำงาน เพศ และ การมีเวลาเหลือพอ และต้องการทำงานเพิ่มขึ้น	อุตสาหกรรม (ต่อ) Industry (Contd.)											HOURS WORKED, SEX AND AVAILABILITY FOR ADDITIONAL WORK
	กิจกรรม อสังหาริมทรัพย์ Real estate activities	กิจกรรมทางวิชาชีพ วิทย์และเทคโนโลยี Professional,scientific technical activities	การบริหารสนับสนุน และป้องกันประเทศ Administrative and support service activities	การบริหารราชการ ป้องกันประเทศ Public admin- istration defence	การศึกษา Education	กิจกรรมด้านสุขภาพ งานสังคมสงเคราะห์ Health and social work	ศิลปะ ความบันเทิง และนันทนาการ Art, entertainment	บริการด้านอื่นๆ Other service	งานในครัวเรือน ส่วนบุคคล Activities of household	กิจกรรมของ องค์การ Extra- territorial	ไม่ทราบ Unknown	
ยอดรวม (หญิง)	5.7	12.3	23.1	86.1	103.7	73.9	18.2	52.6	14.7	-	2.8	TOTAL (FEMALE)
มี	-	-	-	-	0.5	0.8	0.2	1.2	-	-	-	Available
ไม่มี	5.7	12.3	23.1	86.1	103.2	73.1	18.1	51.4	14.7	-	2.8	Not available
มีงานประจำแต่ไม่ได้ทำงาน	-	-	-	-	0.8	-	-	-	0.1	-	-	With job not work
มี	-	-	-	-	-	-	-	-	-	-	-	Available
ไม่มี	-	-	-	-	0.8	-	-	-	0.1	-	-	Not available
1-9 ชั่วโมง	-	-	-	-	-	-	0.4	0.2	-	-	-	1-9 hours
มี	-	-	-	-	-	-	-	0.2	-	-	-	Available
ไม่มี	-	-	-	-	-	-	0.4	-	-	-	-	Not available
10-19 ชั่วโมง	1.0	-	0.4	-	-	-	-	1.3	0.4	-	-	10-19 hours
มี	-	-	-	-	-	-	-	-	-	-	-	Available
ไม่มี	1.0	-	0.4	-	-	-	-	1.3	0.4	-	-	Not available
20-29 ชั่วโมง	-	-	0.1	-	2.9	1.6	2.4	3.4	0.5	-	-	20-29 hours
มี	-	-	-	-	-	-	-	0.9	-	-	-	Available
ไม่มี	-	-	0.1	-	2.9	1.6	2.4	2.5	0.5	-	-	Not available
30-34 ชั่วโมง	-	-	-	0.6	1.2	0.6	0.2	4.0	0.3	-	-	30-34 hours
มี	-	-	-	-	-	0.4	-	-	-	-	-	Available
ไม่มี	-	-	-	0.6	1.2	0.1	0.2	4.0	0.3	-	-	Not available
35-39 ชั่วโมง	-	2.7	0.7	39.6	48.7	23.0	2.8	2.4	0.6	-	-	35-39 hours
มี	-	-	-	-	-	-	0.2	-	-	-	-	Available
ไม่มี	-	2.7	0.7	39.6	48.7	23.0	2.6	2.4	0.6	-	-	Not available
40-49 ชั่วโมง	3.9	8.8	16.5	42.1	47.6	34.5	8.8	17.4	5.2	-	2.1	40-49 hours
มี	-	-	-	-	0.5	0.3	-	-	-	-	-	Available
ไม่มี	3.9	8.8	16.5	42.1	47.1	34.1	8.8	17.4	5.2	-	2.1	Not available
50 ชั่วโมงขึ้นไป	0.8	0.8	5.4	3.8	2.6	14.4	3.6	23.9	7.6	-	0.7	50 hours and over
มี	-	-	-	-	-	-	-	-	-	-	-	Available
ไม่มี	0.8	0.8	5.4	3.8	2.6	14.4	3.6	23.9	7.6	-	0.7	Not available

ตารางที่ 11 จำนวนผู้มีงานทำ จำแนกตามสถานภาพการทำงาน จำนวนชั่วโมงทำงานต่อสัปดาห์ การมีเวลาเหลือพอและต้องการทำงานเพิ่มขึ้น ภาคกลาง

TABLE 11 EMPLOYED PERSONS BY WORK STATUS, HOURS WORKED PER WEEK, AVAILABILITY FOR ADDITIONAL WORK , CENTRAL REGION

ไตรมาสที่ 4/2556 : Quarter 4/2013

หน่วยเป็นพัน : In Thousands

จำนวนชั่วโมงทำงาน และ การมีเวลาเหลือพอ และต้องการทำงานเพิ่มขึ้น	รวม Total	สถานภาพการทำงาน Work Status						HOURS WORKED, AND AVAILABILITY FOR ADDITIONAL WORK
		นายจ้าง Employer	ลูกจ้างรัฐบาล Government Employee	ลูกจ้างเอกชน Private Employee	ทำงานส่วนตัว Own Account Worker	ช่วยธุรกิจ ครอบครัว Unpaid Family Worker	การรวมกลุ่ม Members of Producers' Cooperatives	
ยอดรวม	9,534.6	264.1	835.1	4,428.8	2,545.3	1,459.8	1.6	TOTAL
มี	37.5	-	1.4	19.6	11.5	5.1	-	Available
ไม่มี	9,497.1	264.1	833.7	4,409.2	2,533.8	1,454.6	1.6	Not available
มีงานประจำแต่ไม่ได้ทำงาน	31.3	2.4	0.9	9.3	18.7	-	-	With job not work
มี	3.1	-	-	1.7	1.5	-	-	Available
ไม่มี	28.1	2.4	0.9	7.6	17.3	-	-	Not available
1-9 ชั่วโมง	9.2	0.1	1.2	2.8	4.0	1.0	-	1-9 hours
มี	0.9	-	-	0.4	0.4	0.1	-	Available
ไม่มี	8.3	0.1	1.2	2.5	3.6	0.9	-	Not available
10-19 ชั่วโมง	70.3	3.6	0.1	17.4	29.4	19.7	-	10-19 hours
มี	4.2	-	-	1.8	1.7	0.7	-	Available
ไม่มี	66.2	3.6	0.1	15.7	27.7	19.0	-	Not available
20-29 ชั่วโมง	311.4	7.6	7.5	54.0	139.2	103.2	-	20-29 hours
มี	8.2	-	0.2	3.8	2.8	1.4	-	Available
ไม่มี	303.3	7.6	7.4	50.2	136.4	101.8	-	Not available
30-34 ชั่วโมง	277.8	7.1	4.1	52.4	125.2	89.0	-	30-34 hours
มี	4.3	-	-	3.2	1.0	0.1	-	Available
ไม่มี	273.5	7.1	4.1	49.2	124.1	89.0	-	Not available
35-39 ชั่วโมง	994.1	19.3	359.8	100.9	282.1	232.1	-	35-39 hours
มี	5.1	-	0.1	1.6	2.4	1.1	-	Available
ไม่มี	989.0	19.3	359.7	99.3	279.7	231.0	-	Not available
40-49 ชั่วโมง	4,966.0	139.3	398.6	2,910.7	950.9	565.7	0.8	40-49 hours
มี	9.7	-	1.2	7.0	0.8	0.8	-	Available
ไม่มี	4,956.3	139.3	397.4	2,903.8	950.1	564.9	0.8	Not available
50 ชั่วโมงขึ้นไป	2,874.6	84.8	62.9	1,281.3	995.8	449.1	0.8	50 hours and over
มี	2.1	-	-	0.2	0.8	1.0	-	Available
ไม่มี	2,872.5	84.8	62.9	1,281.1	995.0	448.1	0.8	Not available



ตารางที่ 11 จำนวนผู้มีงานทำ จำแนกตามสถานภาพการทำงาน จำนวนชั่วโมงทำงานต่อสัปดาห์ การมีเวลาเหลือพอและต้องการทำงานเพิ่มขึ้น และเพศ ภาคกลาง

TABLE 11 EMPLOYED PERSONS BY WORK STATUS, HOURS WORKED PER WEEK, AVAILABILITY FOR ADDITIONAL WORK AND SEX, CENTRAL REGION

ไตรมาสที่ 4/2556 : Quarter 4/2013

หน่วยเป็นพัน : In Thousands

จำนวนชั่วโมงทำงาน เพศ และ การมีเวลาเหลือพอ และต้องการทำงานเพิ่มขึ้น	สถานภาพการทำงาน Work Status								HOURS WORKED, SEX AND AVAILABILITY FOR ADDITIONAL WORK
	รวม Total	นายจ้าง Employer	ลูกจ้างรัฐบาล Government Employee	ลูกจ้างเอกชน Private Employee	ทำงานส่วนตัว Own Account Worker	ช่วยธุรกิจ ครอบครัว Unpaid Family Worker	การรวมกลุ่ม Members of Producers' Cooperatives		
<b>ชาย</b>	<b>5,112.9</b>	<b>198.1</b>	<b>398.1</b>	<b>2,445.4</b>	<b>1,479.5</b>	<b>591.4</b>	<b>0.4</b>	<b>TOTAL (MALE)</b>	
มี	22.7	-	0.2	11.4	8.1	3.1	-	Available	
ไม่มี	5,090.2	198.1	398.0	2,434.0	1,471.4	588.3	0.4	Not available	
มีงานประจำแต่ไม่ได้ทำงาน	19.2	1.6	0.1	4.9	12.6	-	-	With job not work	
มี	1.9	-	-	0.5	1.4	-	-	Available	
ไม่มี	17.4	1.6	0.1	4.5	11.3	-	-	Not available	
1-9 ชั่วโมง	5.2	0.1	1.1	1.6	1.6	0.9	-	1-9 hours	
มี	0.5	-	-	0.4	0.2	-	-	Available	
ไม่มี	4.7	0.1	1.1	1.2	1.5	0.9	-	Not available	
10-19 ชั่วโมง	36.4	2.5	0.1	10.7	16.8	6.3	-	10-19 hours	
มี	2.2	-	-	0.9	1.0	0.3	-	Available	
ไม่มี	34.2	2.5	0.1	9.8	15.8	6.1	-	Not available	
20-29 ชั่วโมง	159.0	5.1	2.0	31.6	86.7	33.5	-	20-29 hours	
มี	4.4	-	0.2	2.2	1.6	0.5	-	Available	
ไม่มี	154.5	5.1	1.8	29.5	85.1	33.0	-	Not available	
30-34 ชั่วโมง	147.1	5.4	1.0	32.4	76.1	32.2	-	30-34 hours	
มี	3.3	-	-	2.7	0.6	-	-	Available	
ไม่มี	143.8	5.4	1.0	29.8	75.4	32.2	-	Not available	
35-39 ชั่วโมง	495.0	13.7	160.6	49.9	165.1	105.7	-	35-39 hours	
มี	4.4	-	-	1.3	2.1	1.1	-	Available	
ไม่มี	490.5	13.7	160.6	48.6	163.0	104.6	-	Not available	
40-49 ชั่วโมง	2,663.7	110.6	198.4	1,550.1	569.8	234.3	0.4	40-49 hours	
มี	4.3	-	-	3.4	0.7	0.2	-	Available	
ไม่มี	2,659.4	110.6	198.4	1,546.6	569.2	234.1	0.4	Not available	
50 ชั่วโมงขึ้นไป	1,587.5	59.0	35.0	764.1	550.8	178.5	-	50 hours and over	
มี	1.7	-	-	0.1	0.7	1.0	-	Available	
ไม่มี	1,585.7	59.0	35.0	764.1	550.2	177.5	-	Not available	
<b>หญิง</b>	<b>4,421.7</b>	<b>66.0</b>	<b>436.9</b>	<b>1,983.4</b>	<b>1,065.8</b>	<b>868.4</b>	<b>1.2</b>	<b>TOTAL (FEMALE)</b>	
มี	14.8	-	1.2	8.2	3.3	2.1	-	Available	
ไม่มี	4,406.9	66.0	435.7	1,975.3	1,062.4	866.3	1.2	Not available	
มีงานประจำแต่ไม่ได้ทำงาน	12.0	0.8	0.8	4.3	6.1	-	-	With job not work	
มี	1.3	-	-	1.2	0.1	-	-	Available	
ไม่มี	10.7	0.8	0.8	3.2	6.0	-	-	Not available	
1-9 ชั่วโมง	4.0	-	0.2	1.3	2.4	0.2	-	1-9 hours	
มี	0.4	-	-	-	0.2	0.1	-	Available	
ไม่มี	3.6	-	0.2	1.3	2.1	0.0	-	Not available	
10-19 ชั่วโมง	34.0	1.1	0.1	6.7	12.6	13.4	-	10-19 hours	
มี	2.0	-	-	0.8	0.8	0.4	-	Available	
ไม่มี	31.9	1.1	0.1	5.9	11.9	13.0	-	Not available	
20-29 ชั่วโมง	152.5	2.5	5.6	22.3	52.5	69.6	-	20-29 hours	
มี	3.7	-	-	1.6	1.2	0.9	-	Available	
ไม่มี	148.7	2.5	5.6	20.7	51.3	68.8	-	Not available	
30-34 ชั่วโมง	130.7	1.7	3.1	20.0	49.1	56.8	-	30-34 hours	
มี	1.1	-	-	0.6	0.4	0.1	-	Available	
ไม่มี	129.7	1.7	3.1	19.4	48.7	56.8	-	Not available	
35-39 ชั่วโมง	499.1	5.6	199.2	51.0	117.0	126.4	-	35-39 hours	
มี	0.7	-	0.1	0.3	0.3	-	-	Available	
ไม่มี	498.5	5.6	199.1	50.7	116.7	126.4	-	Not available	
40-49 ชั่วโมง	2,302.3	28.7	200.2	1,360.7	381.1	331.3	0.4	40-49 hours	
มี	5.4	-	1.2	3.5	0.1	0.6	-	Available	
ไม่มี	2,297.0	28.7	199.0	1,357.2	381.0	330.8	0.4	Not available	
50 ชั่วโมงขึ้นไป	1,287.1	25.7	27.9	517.2	445.0	270.6	0.8	50 hours and over	
มี	0.3	-	-	0.2	0.2	-	-	Available	
ไม่มี	1,286.8	25.7	27.9	517.0	444.9	270.6	0.8	Not available	

ตารางที่ 11 จำนวนผู้มีงานทำ จำแนกตามสถานภาพการทำงาน จำนวนชั่วโมงทำงานต่อสัปดาห์ การมีเวลาเหลือพอและต้องการทำงานเพิ่มขึ้น เพศ และเขตการปกครอง ภาคกลาง (ต่อ)

TABLE 11 EMPLOYED PERSONS BY WORK STATUS, HOURS WORKED PER WEEK, AVAILABILITY FOR ADDITIONAL WORK, SEX AND AREA, CENTRAL REGION (Contd.)

ไตรมาสที่ 4/2556 : Quarter 4/2013

ในเขตเทศบาล MUNICIPAL AREA

หน่วยเป็นพัน : In Thousands

จำนวนชั่วโมงทำงาน เพศ และ การมีเวลาเหลือพอ และต้องการทำงานเพิ่มขึ้น	รวม Total	สถานภาพการทำงาน Work Status						การรวมกลุ่ม Members of Producers' Cooperatives	HOURS WORKED, SEX AND AVAILABILITY FOR ADDITIONAL WORK
		นายจ้าง Employer	ลูกจ้างรัฐบาล Government Employee	ลูกจ้างเอกชน Private Employee	ทำงานส่วนตัว Own Account Worker	ช่วยธุรกิจ ครอบครัว Unpaid Family Worker			
ยอดรวม (ชาย)	1,851.8	70.1	173.6	1,001.1	465.6	141.5	-	TOTAL (MALE)	
มี	5.6	-	0.2	2.9	1.7	0.9	-	Available	
ไม่มี	1,846.2	70.1	173.4	998.2	463.9	140.6	-	Not available	
มีงานประจำแต่ไม่ได้ทำงาน	3.9	0.1	0.1	2.1	1.7	-	-	With job not work	
มี	1.0	-	-	0.5	0.5	-	-	Available	
ไม่มี	3.0	0.1	0.1	1.6	1.2	-	-	Not available	
1-9 ชั่วโมง	1.1	0.1	-	0.7	0.4	-	-	1-9 hours	
มี	0.4	-	-	0.4	-	-	-	Available	
ไม่มี	0.8	0.1	-	0.3	0.4	-	-	Not available	
10-19 ชั่วโมง	9.1	0.2	0.1	3.1	4.7	1.1	-	10-19 hours	
มี	0.3	-	-	0.0	0.2	-	-	Available	
ไม่มี	8.8	0.2	0.1	3.1	4.5	1.1	-	Not available	
20-29 ชั่วโมง	32.1	1.2	1.1	5.4	17.6	6.7	-	20-29 hours	
มี	0.9	-	0.2	0.2	0.1	0.5	-	Available	
ไม่มี	31.1	1.2	1.0	5.2	17.5	6.2	-	Not available	
30-34 ชั่วโมง	31.9	1.1	0.2	10.9	14.2	5.6	-	30-34 hours	
มี	0.3	-	-	0.3	-	-	-	Available	
ไม่มี	31.6	1.1	0.2	10.6	14.2	5.6	-	Not available	
35-39 ชั่วโมง	154.8	3.2	76.7	18.0	37.8	19.1	-	35-39 hours	
มี	1.4	-	-	0.9	0.2	0.4	-	Available	
ไม่มี	153.4	3.2	76.7	17.2	37.6	18.8	-	Not available	
40-49 ชั่วโมง	995.3	37.9	80.9	644.8	177.1	54.7	-	40-49 hours	
มี	0.7	-	-	0.6	0.0	-	-	Available	
ไม่มี	994.7	37.9	80.9	644.2	177.0	54.7	-	Not available	
50 ชั่วโมงขึ้นไป	623.5	26.3	14.5	316.1	212.2	54.4	-	50 hours and over	
มี	0.7	-	-	0.1	0.7	-	-	Available	
ไม่มี	622.8	26.3	14.5	316.1	211.6	54.4	-	Not available	

ตารางที่ 11 จำนวนผู้มีงานทำ จำแนกตามสถานภาพการทำงาน จำนวนชั่วโมงทำงานต่อสัปดาห์ การมีเวลาเหลือพอและต้องการทำงานเพิ่มขึ้น เพศ และเขตการปกครอง ภาคกลาง (ต่อ)

TABLE 11 EMPLOYED PERSONS BY WORK STATUS, HOURS WORKED PER WEEK, AVAILABILITY FOR ADDITIONAL WORK, SEX AND AREA, CENTRAL REGION (Contd.)

ไตรมาสที่ 4/2556 : Quarter 4/2013

ในเขตเทศบาล MUNICIPAL AREA

หน่วยเป็นพัน : In Thousands

จำนวนชั่วโมงทำงาน เพศ และ การมีเวลาเหลือพอ และต้องการทำงานเพิ่มขึ้น	สถานภาพการทำงาน Work Status							HOURS WORKED, SEX AND AVAILABILITY FOR ADDITIONAL WORK
	รวม Total	นายจ้าง Employer	ลูกจ้างรัฐบาล Government Employee	ลูกจ้างเอกชน Private Employee	ทำงานส่วนตัว Own Account Worker	ช่วยธุรกิจ ครอบครัว Unpaid Family Worker	การรวมกลุ่ม Members of Producers' Cooperatives	
ยอดรวม (หญิง)	1,650.8	29.7	179.1	809.5	378.0	253.5	1.0	TOTAL (FEMALE)
มี	4.8	-	0.7	2.4	1.2	0.4	-	Available
ไม่มี	1,646.0	29.7	178.3	807.2	376.7	253.0	1.0	Not available
มีงานประจำแต่ไม่ได้ทำงาน	3.8	0.3	0.3	2.0	1.1	-	-	With job not work
มี	1.1	-	-	1.0	0.1	-	-	Available
ไม่มี	2.7	0.3	0.3	1.0	1.0	-	-	Not available
1-9 ชั่วโมง	0.4	-	0.2	0.0	0.2	0.0	-	1-9 hours
มี	-	-	-	-	-	-	-	Available
ไม่มี	0.4	-	0.2	0.0	0.2	0.0	-	Not available
10-19 ชั่วโมง	8.8	0.1	0.1	1.4	4.2	3.0	-	10-19 hours
มี	0.6	-	-	0.2	0.4	-	-	Available
ไม่มี	8.2	0.1	0.1	1.3	3.8	3.0	-	Not available
20-29 ชั่วโมง	29.7	0.7	2.0	3.8	12.4	10.8	-	20-29 hours
มี	0.2	-	-	0.0	0.1	0.1	-	Available
ไม่มี	29.5	0.7	2.0	3.7	12.3	10.7	-	Not available
30-34 ชั่วโมง	31.4	0.6	0.6	7.8	13.6	8.9	-	30-34 hours
มี	0.2	-	-	0.2	-	0.1	-	Available
ไม่มี	31.2	0.6	0.6	7.6	13.6	8.8	-	Not available
35-39 ชั่วโมง	161.8	1.7	83.9	14.4	30.5	31.3	-	35-39 hours
มี	0.5	-	0.1	0.1	0.3	-	-	Available
ไม่มี	161.3	1.7	83.8	14.3	30.2	31.3	-	Not available
40-49 ชั่วโมง	903.3	12.3	79.8	578.5	134.0	98.4	0.3	40-49 hours
มี	1.8	-	0.7	0.7	0.1	0.3	-	Available
ไม่มี	901.4	12.3	79.2	577.8	133.9	98.1	0.3	Not available
50 ชั่วโมงขึ้นไป	511.6	14.0	12.2	201.6	182.0	101.2	0.8	50 hours and over
มี	0.3	-	-	0.2	0.2	-	-	Available
ไม่มี	511.3	14.0	12.2	201.4	181.8	101.2	0.8	Not available

ตารางที่ 11 จำนวนผู้มีงานทำ จำแนกตามสถานภาพการทำงาน จำนวนชั่วโมงทำงานต่อสัปดาห์ การมีเวลาเหลือพอและต้องการทำงานเพิ่มขึ้น เพศ และเขตการปกครอง ภาคกลาง (ต่อ)

TABLE 11 EMPLOYED PERSONS BY WORK STATUS, HOURS WORKED PER WEEK, AVAILABILITY FOR ADDITIONAL WORK, SEX AND AREA, CENTRAL REGION (Contd.)

ไตรมาสที่ 4/2556 : Quarter 4/2013

นอกเขตเทศบาล NON-MUNICIPAL AREA

หน่วยเป็นพัน : In Thousands

จำนวนชั่วโมงทำงาน เพศ และ การมีเวลาเหลือพอ และต้องการทำงานเพิ่มขึ้น	รวม Total	สถานภาพการทำงาน Work Status						HOURS WORKED, SEX AND AVAILABILITY FOR ADDITIONAL WORK
		นายจ้าง Employer	ลูกจ้างรัฐบาล Government Employee	ลูกจ้างเอกชน Private Employee	ทำงานส่วนตัว Own Account Worker	ช่วยธุรกิจ ครอบครัว Unpaid Family Worker	การรวมกลุ่ม Members of Producers' Cooperatives	
ยอดรวม (ชาย)	3,261.1	128.1	224.6	1,444.2	1,013.9	449.9	0.4	TOTAL (MALE)
มี	17.1	-	-	8.4	6.5	2.2	-	Available
ไม่มี	3,244.0	128.1	224.6	1,435.8	1,007.5	447.7	0.4	Not available
มีงานประจำแต่ไม่ได้ทำงาน	15.3	1.5	-	2.9	10.9	-	-	With job not work
มี	0.9	-	-	-	0.9	-	-	Available
ไม่มี	14.4	1.5	-	2.9	10.0	-	-	Not available
1-9 ชั่วโมง	4.1	-	1.1	0.9	1.3	0.9	-	1-9 hours
มี	0.2	-	-	-	0.2	-	-	Available
ไม่มี	3.9	-	1.1	0.9	1.1	0.9	-	Not available
10-19 ชั่วโมง	27.3	2.3	-	7.6	12.1	5.3	-	10-19 hours
มี	1.9	-	-	0.9	0.7	0.3	-	Available
ไม่มี	25.4	2.3	-	6.7	11.4	5.0	-	Not available
20-29 ชั่วโมง	126.9	3.9	0.8	26.2	69.1	26.9	-	20-29 hours
มี	3.5	-	-	2.0	1.6	-	-	Available
ไม่มี	123.4	3.9	0.8	24.3	67.6	26.9	-	Not available
30-34 ชั่วโมง	115.1	4.3	0.8	21.5	61.9	26.6	-	30-34 hours
มี	2.9	-	-	2.3	0.6	-	-	Available
ไม่มี	112.2	4.3	0.8	19.2	61.3	26.6	-	Not available
35-39 ชั่วโมง	340.2	10.5	83.9	31.9	127.3	86.6	-	35-39 hours
มี	3.0	-	-	0.4	1.9	0.7	-	Available
ไม่มี	337.1	10.5	83.9	31.4	125.4	85.9	-	Not available
40-49 ชั่วโมง	1,668.4	72.7	117.5	905.3	392.8	179.7	0.4	40-49 hours
มี	3.7	-	-	2.8	0.6	0.2	-	Available
ไม่มี	1,664.7	72.7	117.5	902.5	392.1	179.5	0.4	Not available
50 ชั่วโมงขึ้นไป	963.9	32.8	20.5	448.0	338.6	124.1	-	50 hours and over
มี	1.0	-	-	-	-	1.0	-	Available
ไม่มี	962.9	32.8	20.5	448.0	338.6	123.1	-	Not available

ตารางที่ 11 จำนวนผู้มีงานทำ จำแนกตามสถานภาพการทำงาน จำนวนชั่วโมงทำงานต่อสัปดาห์ การมีเวลาเหลือพอและต้องการทำงานเพิ่มขึ้น เพศ และเขตการปกครอง ภาคกลาง (ต่อ)

TABLE 11 EMPLOYED PERSONS BY WORK STATUS, HOURS WORKED PER WEEK, AVAILABILITY FOR ADDITIONAL WORK, SEX AND AREA, CENTRAL REGION (Contd.)

ไตรมาสที่ 4/2556 : Quarter 4/2013

นอกเขตเทศบาล NON-MUNICIPAL AREA

หน่วยเป็นพัน : In Thousands

จำนวนชั่วโมงทำงาน เพศ และ การมีเวลาเหลือพอ และต้องการทำงานเพิ่มขึ้น	รวม Total	สถานภาพการทำงาน Work Status						HOURS WORKED, SEX AND AVAILABILITY FOR ADDITIONAL WORK
		นายจ้าง Employer	ลูกจ้างรัฐบาล Government Employee	ลูกจ้างเอกชน Private Employee	ทำงานส่วนตัว Own Account Worker	ช่วยธุรกิจ ครอบครัว Unpaid Family Worker	การรวมกลุ่ม Members of Producers' Cooperatives	
ยอดรวม (หญิง)	2,770.9	36.3	257.9	1,173.9	687.8	614.9	0.2	TOTAL (FEMALE)
มี	10.0	-	0.5	5.8	2.1	1.6	-	Available
ไม่มี	2,760.9	36.3	257.4	1,168.1	685.7	613.3	0.2	Not available
มีงานประจำแต่ไม่ได้ทำงาน	8.2	0.5	0.5	2.3	5.0	-	-	With job not work
มี	0.2	-	-	0.2	-	-	-	Available
ไม่มี	8.1	0.5	0.5	2.1	5.0	-	-	Not available
1-9 ชั่วโมง	3.6	-	-	1.2	2.2	0.1	-	1-9 hours
มี	0.4	-	-	-	0.2	0.1	-	Available
ไม่มี	3.2	-	-	1.2	2.0	-	-	Not available
10-19 ชั่วโมง	25.2	1.0	-	5.3	8.4	10.4	-	10-19 hours
มี	1.4	-	-	0.6	0.4	0.4	-	Available
ไม่มี	23.7	1.0	-	4.6	8.1	10.0	-	Not available
20-29 ชั่วโมง	122.8	1.7	3.6	18.6	40.1	58.8	-	20-29 hours
มี	3.5	-	-	1.6	1.1	0.8	-	Available
ไม่มี	119.2	1.7	3.6	17.0	39.0	58.0	-	Not available
30-34 ชั่วโมง	99.3	1.1	2.5	12.2	35.6	48.0	-	30-34 hours
มี	0.8	-	-	0.4	0.4	-	-	Available
ไม่มี	98.5	1.1	2.5	11.8	35.1	48.0	-	Not available
35-39 ชั่วโมง	337.3	3.8	115.3	36.6	86.4	95.1	-	35-39 hours
มี	0.2	-	-	0.2	-	-	-	Available
ไม่มี	337.2	3.8	115.3	36.5	86.4	95.1	-	Not available
40-49 ชั่วโมง	1,399.1	16.4	120.4	782.2	247.1	232.9	0.2	40-49 hours
มี	3.6	-	0.5	2.8	-	0.3	-	Available
ไม่มี	1,395.5	16.4	119.9	779.4	247.1	232.7	0.2	Not available
50 ชั่วโมงขึ้นไป	775.5	11.8	15.7	315.6	263.1	169.4	-	50 hours and over
มี	-	-	-	-	-	-	-	Available
ไม่มี	775.5	11.8	15.7	315.6	263.1	169.4	-	Not available

ตารางที่ 12 จำนวนผู้มีงานทำ จำแนกตามกลุ่มอายุ จำนวนชั่วโมงทำงานต่อสัปดาห์ การมีเวลาเหลือพอและต้องการทำงานเพิ่มขึ้น ภาคกลาง

TABLE 12 EMPLOYED PERSONS BY AGE GROUP, HOURS WORKED PER WEEK, AVAILABILITY FOR ADDITIONAL WORK , CENTRAL REGION

ไตรมาสที่ 4/2556 : Quarter 4/2013

หน่วยเป็นพัน : In Thousands

จำนวนชั่วโมงทำงาน และ การมีเวลาเหลือพอ และต้องการทำงานเพิ่มขึ้น	รวม Total	กลุ่มอายุ Age Group								HOURS WORKED, AND AVAILABILITY FOR ADDITIONAL WORK
		15-19	20-24	25-29	30-34	35-39	40-49	50-59	>= 60	
ยอดรวม	9,534.6	241.1	825.9	1,086.4	1,201.6	1,279.2	2,419.1	1,750.1	731.3	TOTAL
มี	37.5	1.4	4.7	3.4	3.7	4.1	10.7	6.9	2.6	Available
ไม่มี	9,497.1	239.7	821.2	1,083.1	1,197.9	1,275.1	2,408.4	1,743.2	728.6	Not available
มีงานประจำแต่ไม่ได้ทำงาน	31.3	0.5	2.2	2.3	3.4	2.7	7.2	7.0	6.0	With job not work
มี	3.1	0.3	0.5	-	0.3	0.2	1.0	0.2	0.7	Available
ไม่มี	28.1	0.2	1.7	2.3	3.1	2.5	6.2	6.8	5.3	Not available
1-9 ชั่วโมง	9.2	0.5	2.2	0.4	0.4	1.7	1.1	2.0	1.0	1-9 hours
มี	0.9	-	-	0.4	-	-	-	0.3	0.2	Available
ไม่มี	8.3	0.5	2.2	-	0.4	1.7	1.1	1.7	0.8	Not available
10-19 ชั่วโมง	70.3	3.5	1.4	4.2	4.8	9.5	16.0	12.8	18.2	10-19 hours
มี	4.2	0.4	0.3	0.3	-	0.4	0.9	1.3	0.6	Available
ไม่มี	66.2	3.1	1.2	3.9	4.8	9.1	15.2	11.4	17.5	Not available
20-29 ชั่วโมง	311.4	15.2	26.7	21.9	17.7	23.2	71.1	79.4	56.2	20-29 hours
มี	8.2	0.4	2.6	0.5	0.3	-	2.3	1.8	0.3	Available
ไม่มี	303.3	14.9	24.1	21.4	17.3	23.2	68.9	77.6	55.9	Not available
30-34 ชั่วโมง	277.8	6.2	18.6	24.0	24.6	24.6	67.5	68.5	43.8	30-34 hours
มี	4.3	0.3	-	0.1	-	0.2	1.5	2.3	-	Available
ไม่มี	273.5	5.9	18.6	23.9	24.6	24.4	66.0	66.3	43.8	Not available
35-39 ชั่วโมง	994.1	22.4	65.5	104.0	99.2	110.8	243.1	240.7	108.4	35-39 hours
มี	5.1	-	0.6	0.9	-	0.5	2.5	0.4	0.3	Available
ไม่มี	989.0	22.4	64.9	103.1	99.2	110.2	240.6	240.4	108.1	Not available
40-49 ชั่วโมง	4,966.0	124.6	459.8	610.6	672.1	675.8	1,286.4	844.6	292.2	40-49 hours
มี	9.7	-	0.3	1.2	3.1	2.5	1.4	0.6	0.6	Available
ไม่มี	4,956.3	124.6	459.4	609.3	669.1	673.3	1,285.0	844.0	291.6	Not available
50 ชั่วโมงขึ้นไป	2,874.6	68.2	249.6	319.1	379.4	430.9	726.7	495.2	205.6	50 hours and over
มี	2.1	-	0.5	-	-	0.2	1.2	0.2	-	Available
ไม่มี	2,872.5	68.2	249.1	319.1	379.4	430.7	725.4	495.0	205.6	Not available

ตารางที่ 12 จำนวนผู้มีงานทำ จำแนกตามกลุ่มอายุ จำนวนชั่วโมงทำงานต่อสัปดาห์ การมีเวลาเหลือพอและต้องการทำงานเพิ่มขึ้น และเพศ ภาคกลาง  
TABLE 12 EMPLOYED PERSONS BY AGE GROUP, HOURS WORKED PER WEEK, AVAILABILITY FOR ADDITIONAL WORK AND SEX, CENTRAL REGION

ไตรมาสที่ 4/2556 : Quarter 4/2013

หน่วยเป็นพัน : In Thousands

จำนวนชั่วโมงทำงาน เพศ และ การมีเวลาเหลือพอ และต้องการทำงานเพิ่มขึ้น	รวม Total	กลุ่มอายุ Age Group								HOURS WORKED, SEX AND AVAILABILITY FOR ADDITIONAL WORK
		15-19	20-24	25-29	30-34	35-39	40-49	50-59	>= 60	
<b>ชาย</b>	<b>5,112.9</b>	<b>150.8</b>	<b>461.9</b>	<b>582.5</b>	<b>641.0</b>	<b>680.2</b>	<b>1,265.9</b>	<b>935.3</b>	<b>395.4</b>	<b>TOTAL(MALE)</b>
มี	22.7	0.6	3.6	1.6	1.6	2.6	6.5	4.5	1.8	Available
ไม่มี	5,090.2	150.2	458.4	580.9	639.4	677.5	1,259.4	930.8	393.6	Not available
มีงานประจำแต่ไม่ได้ทำงาน	19.2	0.3	1.1	0.8	1.4	1.6	5.2	5.0	3.9	With job not work
มี	1.9	0.1	0.1	-	0.1	-	0.8	0.2	0.5	Available
ไม่มี	17.4	0.2	1.0	0.8	1.3	1.6	4.4	4.8	3.4	Not available
1-9 ชั่วโมง	5.2	0.5	1.1	0.4	0.4	0.9	0.5	0.8	0.8	1-9 hours
มี	0.5	-	-	0.4	-	-	-	0.2	-	Available
ไม่มี	4.7	0.5	1.1	-	0.4	0.9	0.5	0.6	0.8	Not available
10-19 ชั่วโมง	36.4	3.0	1.1	2.4	1.4	4.9	8.6	7.4	7.7	10-19 hours
มี	2.2	0.1	0.3	-	-	0.4	0.5	0.7	0.2	Available
ไม่มี	34.2	2.8	0.8	2.4	1.4	4.5	8.1	6.7	7.6	Not available
20-29 ชั่วโมง	159.0	8.5	17.0	13.2	10.7	13.7	32.0	34.0	29.9	20-29 hours
มี	4.4	-	2.1	0.5	0.1	-	0.2	1.2	0.3	Available
ไม่มี	154.5	8.5	14.8	12.7	10.7	13.7	31.8	32.8	29.6	Not available
30-34 ชั่วโมง	147.1	5.0	12.5	17.9	15.0	12.4	32.2	30.4	21.8	30-34 hours
มี	3.3	0.3	-	-	-	0.2	1.0	1.7	-	Available
ไม่มี	143.8	4.7	12.5	17.9	15.0	12.1	31.2	28.6	21.8	Not available
35-39 ชั่วโมง	495.0	14.2	36.7	46.3	42.4	54.1	119.6	125.5	56.1	35-39 hours
มี	4.4	-	0.6	0.6	-	0.4	2.4	0.3	0.3	Available
ไม่มี	490.5	14.2	36.1	45.7	42.4	53.8	117.2	125.2	55.9	Not available
40-49 ชั่วโมง	2,663.7	78.9	247.9	321.4	350.6	356.0	673.6	468.7	166.6	40-49 hours
มี	4.3	-	-	0.1	1.4	1.4	0.6	0.3	0.6	Available
ไม่มี	2,659.4	78.9	247.9	321.2	349.2	354.6	673.0	468.5	166.0	Not available
50 ชั่วโมงขึ้นไป	1,587.5	40.4	144.7	180.2	219.1	236.7	394.3	263.6	108.6	50 hours and over
มี	1.7	-	0.5	-	-	0.2	1.1	-	-	Available
ไม่มี	1,585.7	40.4	144.2	180.2	219.1	236.4	393.2	263.6	108.6	Not available
<b>หญิง</b>	<b>4,421.7</b>	<b>90.3</b>	<b>364.0</b>	<b>503.9</b>	<b>560.6</b>	<b>599.0</b>	<b>1,153.1</b>	<b>814.8</b>	<b>335.9</b>	<b>TOTAL(FEMALE)</b>
มี	14.8	0.8	1.2	1.8	2.2	1.5	4.2	2.4	0.8	Available
ไม่มี	4,406.9	89.5	362.9	502.1	558.4	597.6	1,149.0	812.4	335.1	Not available
มีงานประจำแต่ไม่ได้ทำงาน	12.0	0.2	1.1	1.5	2.0	1.1	2.0	2.0	2.1	With job not work
มี	1.3	0.2	0.4	-	0.2	0.2	0.2	-	0.1	Available
ไม่มี	10.7	-	0.7	1.5	1.8	0.9	1.8	2.0	2.0	Not available
1-9 ชั่วโมง	4.0	-	1.2	-	-	0.8	0.6	1.2	0.2	1-9 hours
มี	0.4	-	-	-	-	-	-	0.1	0.2	Available
ไม่มี	3.6	-	1.2	-	-	0.8	0.6	1.0	-	Not available
10-19 ชั่วโมง	34.0	0.5	0.4	1.8	3.4	4.6	7.5	5.4	10.5	10-19 hours
มี	2.0	0.3	-	0.3	-	-	0.3	0.6	0.5	Available
ไม่มี	31.9	0.2	0.4	1.5	3.4	4.6	7.1	4.8	10.0	Not available
20-29 ชั่วโมง	152.5	6.7	9.7	8.8	7.0	9.5	39.1	45.5	26.3	20-29 hours
มี	3.7	0.4	0.4	-	0.3	-	2.1	0.6	-	Available
ไม่มี	148.7	6.4	9.3	8.8	6.7	9.5	37.0	44.9	26.3	Not available
30-34 ชั่วโมง	130.7	1.2	6.1	6.1	9.6	12.3	35.3	38.2	21.9	30-34 hours
มี	1.1	-	-	0.1	-	-	0.5	0.5	-	Available
ไม่มี	129.7	1.2	6.1	6.0	9.6	12.3	34.9	37.7	21.9	Not available
35-39 ชั่วโมง	499.1	8.1	28.8	57.7	56.8	56.6	123.5	115.2	52.3	35-39 hours
มี	0.7	-	-	0.3	-	0.2	0.1	0.1	-	Available
ไม่มี	498.5	8.1	28.8	57.4	56.8	56.5	123.4	115.2	52.3	Not available
40-49 ชั่วโมง	2,302.3	45.7	211.9	289.2	321.6	319.9	612.8	375.8	125.6	40-49 hours
มี	5.4	-	0.3	1.1	1.7	1.1	0.8	0.3	-	Available
ไม่มี	2,297.0	45.7	211.5	288.1	319.8	318.8	612.0	375.5	125.6	Not available
50 ชั่วโมงขึ้นไป	1,287.1	27.9	104.9	138.8	160.3	194.3	332.4	231.6	97.0	50 hours and over
มี	0.3	-	-	-	-	-	0.2	0.2	-	Available
ไม่มี	1,286.8	27.9	104.9	138.8	160.3	194.3	332.2	231.4	97.0	Not available

ตารางที่ 12 จำนวนผู้มีงานทำ จำแนกตามกลุ่มอายุ จำนวนชั่วโมงทำงานต่อสัปดาห์ การมีเวลาเหลือพอและต้องการทำงานเพิ่มขึ้น เพศ และเขตการปกครอง ภาคกลาง (ต่อ)

TABLE 12 EMPLOYED PERSONS BY AGE GROUP, HOURS WORKED PER WEEK, AVAILABILITY FOR ADDITIONAL WORK, SEX AND AREA, CENTRAL REGION (Contd.)

ไตรมาสที่ 4/2556 : Quarter 4/2013

ในเขตเทศบาล MUNICIPAL AREA

หน่วยเป็นพัน : In Thousands

จำนวนชั่วโมงทำงาน เพศ และ การมีเวลาเหลือพอ และต้องการทำงานเพิ่มขึ้น	รวม Total	กลุ่มอายุ Age Group								HOURS WORKED, SEX AND AVAILABILITY FOR ADDITIONAL WORK
		15-19	20-24	25-29	30-34	35-39	40-49	50-59	>= 60	
ยอดรวม(ชาย)	1,851.8	48.6	158.8	210.3	238.2	261.2	479.5	340.5	114.7	TOTAL(MALE)
มี	5.6	0.1	1.0	0.7	0.5	0.5	1.5	0.9	0.5	Available
ไม่มี	1,846.2	48.5	157.8	209.6	237.7	260.8	478.1	339.6	114.2	Not available
มีงานประจำแต่ไม่ได้ทำงาน	3.9	0.1	0.5	0.3	0.5	0.2	0.7	1.0	0.7	With job not work
มี	1.0	0.1	0.1	-	0.1	-	-	0.2	0.4	Available
ไม่มี	3.0	-	0.4	0.3	0.4	0.2	0.7	0.8	0.3	Not available
1-9 ชั่วโมง	1.1	-	-	0.4	0.4	0.3	-	-	0.1	1-9 hours
มี	0.4	-	-	0.4	-	-	-	-	-	Available
ไม่มี	0.8	-	-	-	0.4	0.3	-	-	0.1	Not available
10-19 ชั่วโมง	9.1	0.2	0.4	0.8	1.2	2.0	1.5	1.2	1.8	10-19 hours
มี	0.3	-	-	-	-	-	-	0.2	0.0	Available
ไม่มี	8.8	0.2	0.4	0.8	1.2	2.0	1.5	1.0	1.8	Not available
20-29 ชั่วโมง	32.1	1.5	2.7	2.8	1.4	3.8	8.7	6.1	5.1	20-29 hours
มี	0.9	-	0.3	0.2	0.1	-	0.1	0.3	0.1	Available
ไม่มี	31.1	1.5	2.5	2.6	1.3	3.8	8.6	5.8	5.0	Not available
30-34 ชั่วโมง	31.9	1.3	2.2	3.1	2.7	3.2	9.0	6.1	4.3	30-34 hours
มี	0.3	-	-	-	-	0.2	0.1	-	-	Available
ไม่มี	31.6	1.3	2.2	3.1	2.7	3.0	8.9	6.1	4.3	Not available
35-39 ชั่วโมง	154.8	3.3	10.3	14.1	15.6	18.3	35.6	42.2	15.3	35-39 hours
มี	1.4	-	0.6	-	-	-	0.9	-	-	Available
ไม่มี	153.4	3.3	9.8	14.1	15.6	18.3	34.7	42.2	15.3	Not available
40-49 ชั่วโมง	995.3	26.0	90.3	121.3	129.2	138.8	261.4	178.3	50.0	40-49 hours
มี	0.7	-	-	0.1	0.3	-	-	0.3	-	Available
ไม่มี	994.7	26.0	90.3	121.2	128.9	138.8	261.4	178.0	50.0	Not available
50 ชั่วโมงขึ้นไป	623.5	16.2	52.4	67.4	87.3	94.6	162.7	105.6	37.5	50 hours and over
มี	0.7	-	-	-	-	0.2	0.5	-	-	Available
ไม่มี	622.8	16.2	52.4	67.4	87.3	94.3	162.2	105.6	37.5	Not available



ตารางที่ 12 จำนวนผู้มีงานทำ จำแนกตามกลุ่มอายุ จำนวนชั่วโมงทำงานต่อสัปดาห์ การมีเวลาเหลือพอและต้องการทำงานเพิ่มขึ้น เพศ และเขตการปกครอง ภาคกลาง (ต่อ)

TABLE 12 EMPLOYED PERSONS BY AGE GROUP, HOURS WORKED PER WEEK, AVAILABILITY FOR ADDITIONAL WORK, SEX AND AREA, CENTRAL REGION (Contd.)

ไตรมาสที่ 4/2556 : Quarter 4/2013

ในเขตเทศบาล MUNICIPAL AREA

หน่วยเป็นพัน : In Thousands

จำนวนชั่วโมงทำงาน เพศ และ การมีเวลาเหลือพอ และต้องการทำงานเพิ่มขึ้น	รวม Total	กลุ่มอายุ Age Group								HOURS WORKED, SEX AND AVAILABILITY FOR ADDITIONAL WORK
		15-19	20-24	25-29	30-34	35-39	40-49	50-59	>= 60	
ยอดรวม(หญิง)	1,650.8	33.8	131.7	188.7	218.0	236.7	437.1	292.4	112.4	TOTAL(FEMALE)
มี	4.8	0.2	0.4	1.3	0.6	0.6	0.6	0.8	0.3	Available
ไม่มี	1,646.0	33.6	131.3	187.4	217.4	236.1	436.5	291.6	112.2	Not available
มีงานประจำแต่ไม่ได้ทำงาน	3.8	0.2	0.5	0.4	0.6	0.9	0.7	0.2	0.3	With job not work
มี	1.1	0.2	0.4	-	0.2	0.2	-	-	0.1	Available
ไม่มี	2.7	-	0.1	0.4	0.4	0.7	0.7	0.2	0.2	Not available
1-9 ชั่วโมง	0.4	-	0.1	-	-	-	-	0.3	-	1-9 hours
มี	-	-	-	-	-	-	-	-	-	Available
ไม่มี	0.4	-	0.1	-	-	-	-	0.3	-	Not available
10-19 ชั่วโมง	8.8	0.2	0.2	1.0	0.8	0.8	1.7	1.8	2.3	10-19 hours
มี	0.6	-	-	0.3	-	-	0.1	0.1	0.2	Available
ไม่มี	8.2	0.2	0.2	0.7	0.8	0.8	1.6	1.7	2.1	Not available
20-29 ชั่วโมง	29.7	1.4	1.1	1.3	2.4	2.1	8.7	8.9	3.9	20-29 hours
มี	0.2	-	-	-	-	-	0.1	0.1	-	Available
ไม่มี	29.5	1.4	1.1	1.3	2.4	2.1	8.6	8.8	3.9	Not available
30-34 ชั่วโมง	31.4	0.7	1.4	0.5	2.0	2.9	9.8	9.2	5.0	30-34 hours
มี	0.2	-	-	0.1	-	-	0.1	0.1	-	Available
ไม่มี	31.2	0.7	1.4	0.4	2.0	2.9	9.7	9.1	5.0	Not available
35-39 ชั่วโมง	161.8	2.0	9.9	18.8	19.1	21.3	39.5	37.0	14.3	35-39 hours
มี	0.5	-	-	0.3	-	-	0.1	0.1	-	Available
ไม่มี	161.3	2.0	9.9	18.5	19.1	21.3	39.4	37.0	14.3	Not available
40-49 ชั่วโมง	903.3	20.4	80.5	111.3	131.3	130.9	248.9	138.7	41.4	40-49 hours
มี	1.8	-	-	0.6	0.4	0.4	0.1	0.3	-	Available
ไม่มี	901.4	20.4	80.5	110.7	130.8	130.5	248.8	138.4	41.4	Not available
50 ชั่วโมงขึ้นไป	511.6	9.0	38.1	55.5	61.9	77.7	127.8	96.2	45.3	50 hours and over
มี	0.3	-	-	-	-	-	0.2	0.2	-	Available
ไม่มี	511.3	9.0	38.1	55.5	61.9	77.7	127.7	96.1	45.3	Not available

ตารางที่ 12 จำนวนผู้มีงานทำ จำแนกตามกลุ่มอายุ จำนวนชั่วโมงทำงานต่อสัปดาห์ การมีเวลาเหลือพอและต้องการทำงานเพิ่มขึ้น เพศ และเขตการปกครอง ภาคกลาง (ต่อ)

TABLE 12 EMPLOYED PERSONS BY AGE GROUP, HOURS WORKED PER WEEK, AVAILABILITY FOR ADDITIONAL WORK, SEX AND AREA, CENTRAL REGION (Contd.)

ไตรมาสที่ 4/2556 : Quarter 4/2013

นอกเขตเทศบาล NON-MUNICIPAL AREA

หน่วยเป็นพัน : In Thousands

จำนวนชั่วโมงทำงาน เพศ และ การมีเวลาเหลือพอ และต้องการทำงานเพิ่มขึ้น	รวม Total	กลุ่มอายุ Age Group								HOURS WORKED, SEX AND AVAILABILITY FOR ADDITIONAL WORK
		15-19	20-24	25-29	30-34	35-39	40-49	50-59	>= 60	
ยอดรวม(ชาย)	3,261.1	102.2	303.2	372.2	402.7	419.0	786.4	594.8	280.7	TOTAL(MALE)
มี	17.1	0.5	2.6	0.9	1.1	2.2	5.0	3.6	1.3	Available
ไม่มี	3,244.0	101.7	300.6	371.4	401.7	416.8	781.4	591.2	279.4	Not available
มีงานประจำแต่ไม่ได้ทำงาน	15.3	0.2	0.6	0.5	0.9	1.3	4.5	4.0	3.2	With job not work
มี	0.9	-	-	-	-	-	0.8	-	0.1	Available
ไม่มี	14.4	0.2	0.6	0.5	0.9	1.3	3.8	4.0	3.1	Not available
1-9 ชั่วโมง	4.1	0.5	1.1	-	-	0.6	0.5	0.8	0.7	1-9 hours
มี	0.2	-	-	-	-	-	-	0.2	-	Available
ไม่มี	3.9	0.5	1.1	-	-	0.6	0.5	0.6	0.7	Not available
10-19 ชั่วโมง	27.3	2.8	0.7	1.6	0.2	2.9	7.1	6.2	5.9	10-19 hours
มี	1.9	0.1	0.3	-	-	0.4	0.5	0.5	0.1	Available
ไม่มี	25.4	2.7	0.4	1.6	0.2	2.5	6.6	5.7	5.8	Not available
20-29 ชั่วโมง	126.9	7.0	14.2	10.4	9.3	9.9	23.3	27.9	24.8	20-29 hours
มี	3.5	-	1.9	0.3	-	-	0.1	0.9	0.3	Available
ไม่มี	123.4	7.0	12.3	10.1	9.3	9.9	23.2	26.9	24.6	Not available
30-34 ชั่วโมง	115.1	3.7	10.3	14.8	12.3	9.2	23.2	24.2	17.6	30-34 hours
มี	2.9	0.3	-	-	-	-	0.9	1.7	-	Available
ไม่มี	112.2	3.3	10.3	14.8	12.3	9.2	22.3	22.5	17.6	Not available
35-39 ชั่วโมง	340.2	10.9	26.4	32.2	26.8	35.8	84.0	83.3	40.8	35-39 hours
มี	3.0	-	-	0.6	-	0.4	1.5	0.3	0.3	Available
ไม่มี	337.1	10.9	26.4	31.6	26.8	35.5	82.5	83.0	40.6	Not available
40-49 ชั่วโมง	1,668.4	52.9	157.6	200.0	221.4	217.1	412.2	290.5	116.6	40-49 hours
มี	3.7	-	-	-	1.1	1.4	0.6	-	0.6	Available
ไม่มี	1,664.7	52.9	157.6	200.0	220.3	215.7	411.6	290.5	116.1	Not available
50 ชั่วโมงขึ้นไป	963.9	24.2	92.3	112.8	131.8	142.1	231.6	158.0	71.1	50 hours and over
มี	1.0	-	0.5	-	-	-	0.6	-	-	Available
ไม่มี	962.9	24.2	91.9	112.8	131.8	142.1	231.0	158.0	71.1	Not available

ตารางที่ 12 จำนวนผู้มีงานทำ จำแนกตามกลุ่มอายุ จำนวนชั่วโมงทำงานต่อสัปดาห์ การมีเวลาเหลือพอและต้องการทำงานเพิ่มขึ้น เพศ และเขตการปกครอง ภาคกลาง (ต่อ)

TABLE 12 EMPLOYED PERSONS BY AGE GROUP, HOURS WORKED PER WEEK, AVAILABILITY FOR ADDITIONAL WORK, SEX AND AREA, CENTRAL REGION (Contd.)

ไตรมาสที่ 4/2556 : Quarter 4/2013

นอกเขตเทศบาล NON-MUNICIPAL AREA

หน่วยเป็นพัน : In Thousands

จำนวนชั่วโมงทำงาน เพศ และ การมีเวลาเหลือพอ และต้องการทำงานเพิ่มขึ้น	รวม Total	กลุ่มอายุ Age Group								HOURS WORKED, SEX AND AVAILABILITY FOR ADDITIONAL WORK
		15-19	20-24	25-29	30-34	35-39	40-49	50-59	>= 60	
ยอดรวม(หญิง)	2,770.9	56.5	232.3	315.2	342.6	362.4	716.0	522.5	223.4	TOTAL(FEMALE)
มี	10.0	0.6	0.8	0.5	1.5	0.9	3.6	1.6	0.5	Available
ไม่มี	2,760.9	55.8	231.6	314.7	341.1	361.5	712.5	520.9	222.9	Not available
มีงานประจำแต่ไม่ได้ทำงาน	8.2	-	0.6	1.2	1.4	0.2	1.3	1.9	1.8	With job not work
มี	0.2	-	-	-	-	-	0.2	-	-	Available
ไม่มี	8.1	-	0.6	1.2	1.4	0.2	1.1	1.9	1.8	Not available
1-9 ชั่วโมง	3.6	-	1.0	-	-	0.8	0.6	0.9	0.2	1-9 hours
มี	0.4	-	-	-	-	-	-	0.1	0.2	Available
ไม่มี	3.2	-	1.0	-	-	0.8	0.6	0.7	-	Not available
10-19 ชั่วโมง	25.2	0.3	0.2	0.8	2.6	3.8	5.7	3.6	8.2	10-19 hours
มี	1.4	0.3	-	-	-	-	0.3	0.5	0.3	Available
ไม่มี	23.7	-	0.2	0.8	2.6	3.8	5.5	3.0	7.9	Not available
20-29 ชั่วโมง	122.8	5.4	8.7	7.5	4.6	7.4	30.4	36.6	22.4	20-29 hours
มี	3.5	0.4	0.4	-	0.3	-	2.0	0.5	-	Available
ไม่มี	119.2	5.0	8.2	7.5	4.3	7.4	28.5	36.1	22.4	Not available
30-34 ชั่วโมง	99.3	0.6	4.7	5.6	7.7	9.4	25.6	29.0	16.9	30-34 hours
มี	0.8	-	-	-	-	-	0.4	0.4	-	Available
ไม่มี	98.5	0.6	4.7	5.6	7.7	9.4	25.2	28.5	16.9	Not available
35-39 ชั่วโมง	337.3	6.2	18.9	38.9	37.7	35.4	84.0	78.2	38.0	35-39 hours
มี	0.2	-	-	-	-	0.2	-	-	-	Available
ไม่มี	337.2	6.2	18.9	38.9	37.7	35.2	84.0	78.2	38.0	Not available
40-49 ชั่วโมง	1,399.1	25.3	131.4	178.0	190.3	189.0	363.9	237.1	84.2	40-49 hours
มี	3.6	-	0.3	0.5	1.3	0.7	0.7	-	-	Available
ไม่มี	1,395.5	25.3	131.1	177.5	189.0	188.2	363.1	237.1	84.2	Not available
50 ชั่วโมงขึ้นไป	775.5	18.8	66.8	83.3	98.4	116.5	204.6	135.4	51.7	50 hours and over
มี	-	-	-	-	-	-	-	-	-	Available
ไม่มี	775.5	18.8	66.8	83.3	98.4	116.5	204.6	135.4	51.7	Not available

ตารางที่ 13 จำนวนผู้ว่างงาน ที่หางานทำ จำแนกตามระยะเวลาที่หางานทำ ระดับการศึกษาที่สำเร็จ ภาคกลาง

TABLE 13 UNEMPLOYED PERSONS, SEEKING JOP BY DURATION OF SEEKING JOP, LEVEL OF EDUCATIONAL ATTAINMENT , CENTRAL REGION

ไตรมาสที่ 3/2556 : Quarter 3/2013

หน่วยเป็นคน : Person

ระดับการศึกษาที่สำเร็จ	รวม Total	ระยะเวลาที่หางานทำ Duration of seeking jop						ไม่ทราบ Unknown	LEVEL OF EDUCATIONAL ATTAINMENT
		< 1 เดือน Month	1 - 2.9 เดือน Months	3 - 5.9 เดือน Months	6 - 8.9 เดือน Months	9 - 11.9 เดือน Months	>=12 เดือน Months		
ยอดรวม	16,002	10,031	2,596	3,312	-	-	63	-	TOTAL
1. ไม่มีการศึกษา	521	521	-	-	-	-	-	-	No education
2. ต่ำกว่าประถมศึกษา	-	-	-	-	-	-	-	-	Less than Elementary
3. ประถมศึกษา	2,249	2,096	153	-	-	-	-	-	Elementary
4. มัธยมศึกษาตอนต้น	4,671	3,042	1,302	327	-	-	-	-	Lower Secondary
5. มัธยมศึกษาตอนปลาย	5,176	3,116	743	1,254	-	-	63	-	Upper Secondary Level
สายสามัญ	3,610	1,880	414	1,254	-	-	63	-	General/Academic
สายอาชีวศึกษา	1,566	1,237	329	-	-	-	-	-	Vocational
สายวิชาการศึกษา	-	-	-	-	-	-	-	-	Teacher Training
6. อุดมศึกษา	2,971	843	397	1,731	-	-	-	-	Higher Level
สายวิชาการ	1,687	248	-	1,439	-	-	-	-	Academic
สายวิชาชีพ	1,284	595	397	292	-	-	-	-	Higher Technical Education
สายวิชาการศึกษา	-	-	-	-	-	-	-	-	Teacher Training
7. อื่นๆ <sup>1/</sup>	413	413	-	-	-	-	-	-	Others <sup>1/</sup>
8. ไม่ทราบ	-	-	-	-	-	-	-	-	Unknown

1/ รวมอาชีวะระยะสั้น 1/ Including Short Course Vocational

ตารางที่ 13 จำนวนผู้ว่างงาน ที่หางานทำ จำแนกตามระยะเวลาที่หางานทำ ระดับการศึกษาที่สำเร็จ และเพศ ภาคกลาง

TABLE 13 UNEMPLOYED PERSONS, SEEKING JOP BY DURATION OF SEEKING JOP, LEVEL OF EDUCATIONAL ATTAINMENT AND SEX, CENTRAL REGION

ไตรมาสที่ 3/2556 : Quarter 3/2013

ระดับการศึกษาที่สำเร็จ	รวม Total	ระยะเวลาที่หางานทำ Duration of seeking jop						ไม่ทราบ Unknown	LEVEL OF EDUCATIONAL ATTAINMENT
		< 1 เดือน Month	1 - 2.9 เดือน Months	3 - 5.9 เดือน Months	6 - 8.9 เดือน Months	9 - 11.9 เดือน Months	>=12 เดือน Months		
<b>ชาย</b>	<b>11,036</b>	<b>7,078</b>	<b>1,442</b>	<b>2,516</b>	-	-	-	-	<b>MALE</b>
ไม่มีการศึกษา	-	-	-	-	-	-	-	-	No education
ต่ำกว่าประถมศึกษา	-	-	-	-	-	-	-	-	Less than Elementary
ประถมศึกษา	2,111	1,957	153	-	-	-	-	-	Elementary
มัธยมศึกษาตอนต้น	3,901	2,576	998	327	-	-	-	-	Lower Secondary
<b>มัธยมศึกษาตอนปลาย</b>	<b>3,418</b>	<b>2,035</b>	<b>129</b>	<b>1,254</b>	-	-	-	-	<b>Upper Secondary Level</b>
สายสามัญ	2,551	1,168	129	1,254	-	-	-	-	General/Academic
สายอาชีพศึกษา	867	867	-	-	-	-	-	-	Vocational
สายวิชาการศึกษา	-	-	-	-	-	-	-	-	Teacher Training
<b>อุดมศึกษา</b>	<b>1,606</b>	<b>510</b>	<b>161</b>	<b>936</b>	-	-	-	-	<b>Higher Level</b>
สายวิชาการ	644	-	-	644	-	-	-	-	Academic
สายวิชาชีพ	962	510	161	292	-	-	-	-	Higher Technical Education
สายวิชาการศึกษา	-	-	-	-	-	-	-	-	Teacher Training
อื่นๆ <sup>1/</sup>	-	-	-	-	-	-	-	-	Others <sup>1/</sup>
ไม่ทราบ	-	-	-	-	-	-	-	-	Unknown
<b>หญิง</b>	<b>4,965</b>	<b>2,953</b>	<b>1,155</b>	<b>795</b>	-	-	<b>63</b>	-	<b>FEMALE</b>
ไม่มีการศึกษา	521	521	-	-	-	-	-	-	No education
ต่ำกว่าประถมศึกษา	-	-	-	-	-	-	-	-	Less than Elementary
ประถมศึกษา	138	138	-	-	-	-	-	-	Elementary
มัธยมศึกษาตอนต้น	770	466	304	-	-	-	-	-	Lower Secondary
<b>มัธยมศึกษาตอนปลาย</b>	<b>1,758</b>	<b>1,081</b>	<b>614</b>	-	-	-	<b>63</b>	-	<b>Upper Secondary Level</b>
สายสามัญ	1,059	712	284	-	-	-	<b>63</b>	-	General/Academic
สายอาชีพศึกษา	699	369	329	-	-	-	-	-	Vocational
สายวิชาการศึกษา	-	-	-	-	-	-	-	-	Teacher Training
<b>อุดมศึกษา</b>	<b>1,365</b>	<b>333</b>	<b>237</b>	<b>795</b>	-	-	-	-	<b>Higher Level</b>
สายวิชาการ	1,043	248	-	795	-	-	-	-	Academic
สายวิชาชีพ	322	85	237	-	-	-	-	-	Higher Technical Education
สายวิชาการศึกษา	-	-	-	-	-	-	-	-	Teacher Training
อื่นๆ <sup>1/</sup>	413	413	-	-	-	-	-	-	Others <sup>1/</sup>
ไม่ทราบ	-	-	-	-	-	-	-	-	Unknown

1/ รวมอาชีพระยะสั้น 1/ Including Short Course Vocational

ตารางที่ 13 จำนวนผู้ว่างงาน ที่หางานทำ จำแนกตามระยะเวลาที่หางานทำ ระดับการศึกษาที่สำเร็จ เพศ และเขตการปกครอง ภาคกลาง (ต่อ)

TABLE 13 UNEMPLOYED PERSONS, SEEKING JOB BY DURATION OF SEEKING JOB, LEVEL OF EDUCATIONAL ATTAINMENT, SEX AND AREA, CENTRAL REGION (Contd.)

ไตรมาสที่ 3/2556 : Quarter 3/2013

ในเขตเทศบาล MUNICIPAL AREA

ระดับการศึกษาที่สำเร็จ	รวม Total	ระยะเวลาที่หางานทำ Duration of seeking job						ไม่ทราบ Unknown	LEVEL OF EDUCATIONAL ATTAINMENT
		< 1 เดือน Month	1 - 2.9 เดือน Months	3 - 5.9 เดือน Months	6 - 8.9 เดือน Months	9 - 11.9 เดือน Months	>=12 เดือน Months		
ยอดรวม	5,215	2,623	984	1,546	-	-	63	-	TOTAL
ชาย	2,475	1,281	443	750	-	-	-	-	MALE
ไม่มีการศึกษา	-	-	-	-	-	-	-	-	No education
ต่ำกว่าประถมศึกษา	-	-	-	-	-	-	-	-	Less than Elementary
ประถมศึกษา	153	-	153	-	-	-	-	-	Elementary
มัธยมศึกษาตอนต้น	698	371	-	327	-	-	-	-	Lower Secondary
มัธยมศึกษาตอนปลาย	529	400	129	-	-	-	-	-	Upper Secondary Level
สายสามัญ	529	400	129	-	-	-	-	-	General/Academic
สายอาชีพศึกษา	-	-	-	-	-	-	-	-	Vocational
สายวิชาการศึกษา	-	-	-	-	-	-	-	-	Teacher Training
อุดมศึกษา	1,094	510	161	424	-	-	-	-	Higher Level
สายวิชาการ	132	-	-	132	-	-	-	-	Academic
สายวิชาชีพ	962	510	161	292	-	-	-	-	Higher Technical Education
สายวิชาการศึกษา	-	-	-	-	-	-	-	-	Teacher Training
อื่นๆ 1/	-	-	-	-	-	-	-	-	Others 1/
ไม่ทราบ	-	-	-	-	-	-	-	-	Unknown
หญิง	2,740	1,341	541	795	-	-	63	-	FEMALE
ไม่มีการศึกษา	521	521	-	-	-	-	-	-	No education
ต่ำกว่าประถมศึกษา	-	-	-	-	-	-	-	-	Less than Elementary
ประถมศึกษา	138	138	-	-	-	-	-	-	Elementary
มัธยมศึกษาตอนต้น	770	466	304	-	-	-	-	-	Lower Secondary
มัธยมศึกษาตอนปลาย	194	131	-	-	-	-	63	-	Upper Secondary Level
สายสามัญ	194	131	-	-	-	-	63	-	General/Academic
สายอาชีพศึกษา	-	-	-	-	-	-	-	-	Vocational
สายวิชาการศึกษา	-	-	-	-	-	-	-	-	Teacher Training
อุดมศึกษา	1,118	85	237	795	-	-	-	-	Higher Level
สายวิชาการ	795	-	-	795	-	-	-	-	Academic
สายวิชาชีพ	322	85	237	-	-	-	-	-	Higher Technical Education
สายวิชาการศึกษา	-	-	-	-	-	-	-	-	Teacher Training
อื่นๆ 1/	-	-	-	-	-	-	-	-	Others 1/
ไม่ทราบ	-	-	-	-	-	-	-	-	Unknown

1/ รวมอาชีพระยะสั้น

1/ Including Short Course Vocational

ตารางที่ 13 จำนวนผู้ว่างงาน ที่หางานทำ จำแนกตามระยะเวลาที่หางานทำ ระดับการศึกษาที่สำเร็จ เพศ และเขตการปกครอง ภาคกลาง (ต่อ)

TABLE 13 UNEMPLOYED PERSONS, SEEKING JOB BY DURATION OF SEEKING JOB, LEVEL OF EDUCATIONAL ATTAINMENT, SEX AND AREA, CENTRAL REGION (Contd.)

ไตรมาสที่ 3/2556 : Quarter 3/2013

นอกเขตเทศบาล NON-MUNICIPAL AREA

ระดับการศึกษาที่สำเร็จ	รวม Total	ระยะเวลาที่หางานทำ Duration of seeking job						ไม่ทราบ Unknown	LEVEL OF EDUCATIONAL ATTAINMENT
		< 1 เดือน Month	1 - 2.9 เดือน Months	3 - 5.9 เดือน Months	6 - 8.9 เดือน Months	9 - 11.9 เดือน Months	>=12 เดือน Months		
ยอดรวม	10,786	7,408	1,612	1,766	-	-	-	-	TOTAL
ชาย	8,561	5,797	998	1,766	-	-	-	-	MALE
ไม่มีการศึกษา	-	-	-	-	-	-	-	-	No education
ต่ำกว่าประถมศึกษา	-	-	-	-	-	-	-	-	Less than Elementary
ประถมศึกษา	1,957	1,957	-	-	-	-	-	-	Elementary
มัธยมศึกษาตอนต้น	3,203	2,205	998	-	-	-	-	-	Lower Secondary
มัธยมศึกษาตอนปลาย	2,889	1,635	-	1,254	-	-	-	-	Upper Secondary Level
สายสามัญ	2,022	768	-	1,254	-	-	-	-	General/Academic
สายอาชีพศึกษา	867	867	-	-	-	-	-	-	Vocational
สายวิชาการศึกษา	-	-	-	-	-	-	-	-	Teacher Training
อุดมศึกษา	512	-	-	512	-	-	-	-	Higher Level
สายวิชาการ	512	-	-	512	-	-	-	-	Academic
สายวิชาชีพ	-	-	-	-	-	-	-	-	Higher Technical Education
สายวิชาการศึกษา	-	-	-	-	-	-	-	-	Teacher Training
อื่นๆ 1/	-	-	-	-	-	-	-	-	Others 1/
ไม่ทราบ	-	-	-	-	-	-	-	-	Unknown
หญิง	2,225	1,611	614	-	-	-	-	-	FEMALE
ไม่มีการศึกษา	-	-	-	-	-	-	-	-	No education
ต่ำกว่าประถมศึกษา	-	-	-	-	-	-	-	-	Less than Elementary
ประถมศึกษา	-	-	-	-	-	-	-	-	Elementary
มัธยมศึกษาตอนต้น	-	-	-	-	-	-	-	-	Lower Secondary
มัธยมศึกษาตอนปลาย	1,564	950	614	-	-	-	-	-	Upper Secondary Level
สายสามัญ	865	581	284	-	-	-	-	-	General/Academic
สายอาชีพศึกษา	699	369	329	-	-	-	-	-	Vocational
สายวิชาการศึกษา	-	-	-	-	-	-	-	-	Teacher Training
อุดมศึกษา	248	248	-	-	-	-	-	-	Higher Level
สายวิชาการ	248	248	-	-	-	-	-	-	Academic
สายวิชาชีพ	-	-	-	-	-	-	-	-	Higher Technical Education
สายวิชาการศึกษา	-	-	-	-	-	-	-	-	Teacher Training
อื่นๆ 1/	413	413	-	-	-	-	-	-	Others 1/
ไม่ทราบ	-	-	-	-	-	-	-	-	Unknown

1/ รวมอาชีวะระยะสั้น

1/ Including Short Course Vocational

ตารางที่ 14 จำนวนผู้ว่างงานที่เคยทำงานมาก่อน จำแนกตามอาชีพที่ทำครั้งสุดท้าย อุตสาหกรรมที่ทำครั้งสุดท้าย ภาคกลาง

TABLE 14 UNEMPLOYED PERSONS, EVER WORKED BY LAST OCCUPATION, LAST INDUSTRY, CENTRAL REGION

ไตรมาสที่ 4/2556 : Quarter 4/2013

หน่วยเป็นคน : Person

อาชีพที่ทำครั้งสุดท้าย	อุตสาหกรรมที่ทำครั้งสุดท้าย Last Industry												LAST OCCUPATION
	รวม	เกษตรกรรม	การทำเหมืองแร่	การผลิต	ไฟฟ้า ก๊าซ	การจัดหาน้ำ บำบัดน้ำเสีย	การก่อสร้าง	การขายส่ง	การขนส่ง และ	ที่พักแรมและ	ข้อมูลข่าวสาร	การเงินและ	
		การป่าไม้	และเหมืองหิน	Manufac-	ไอน้ำระบบปรับ	และประปา		การขายปลีก	สถานที่เก็บสินค้า	บริการด้านอาหาร	และการสื่อสาร	การประกันภัย	
	Total	Agriculture	Mining	turing	Electricity	Water supply	Construction	การช้อปปิ้ง	Transportation	Accommodation	Information	Financial	
		และการประมง	และเหมืองหิน	Manufacturing	และประปา	Construction	การขนส่ง	and storage	and food service	and communication	intermedation		
ยอดรวม	35,615	2,533	-	17,398	-	345	2,820	4,159	1,503	2,144	620	937	TOTAL
1. ผู้บัญญัติกฎหมาย ข้าราชการระดับอาวุโส	427	-	-	427	-	-	-	-	-	-	-	-	1. Legislators, senior officials
และผู้จัดการ													and managers
2. ผู้ประกอบวิชาชีพด้านต่างๆ	1,182	-	-	698	-	-	-	-	-	-	292	-	2. Professionals
3. ผู้ประกอบวิชาชีพด้านเทคนิคสาขาต่างๆ	1,247	-	-	80	-	161	-	-	-	-	328	35	3. Technicians and associate
และอาชีพที่เกี่ยวข้อง													professionals
4. เสมียน	2,596	389	-	876	-	107	-	549	-	-	-	558	4. Clerks
5. พนักงานบริการและพนักงานในร้านค้า	6,036	-	-	-	-	-	-	2,890	-	1,888	-	344	5. Service workers and shop and market
และตลาด													sales workers
6. ผู้ปฏิบัติงานที่มีฝีมือในด้านการเกษตร	750	750	-	-	-	-	-	-	-	-	-	-	6. Skilled agricultural and fishery
และการประมง													workers
7. ผู้ปฏิบัติงานด้านความสามารถทางฝีมือ	5,236	-	-	3,721	-	-	1,135	380	-	-	-	-	7. Craft and related trades
และธุรกิจการค้าที่เกี่ยวข้อง													workers
8. ผู้ปฏิบัติการโรงงานและเครื่องจักร	9,514	-	-	8,199	-	-	-	-	1,000	108	-	-	8. Plant and machine operators
และผู้ปฏิบัติงานด้านการประกอบ													and assemblers
9. อาชีพขั้นพื้นฐานต่างๆ ในด้านการขาย	7,324	1,394	-	2,567	-	78	1,685	340	502	148	-	-	9. Elementary occupations
และการให้บริการ													
10. คนงานซึ่งมิได้จำแนกไว้ในหมวดอื่น	1,304	-	-	831	-	-	-	-	-	-	-	-	10. Workers not classifiable by occupation



ตารางที่ 14 จำนวนผู้ว่างงาน ที่เคยทำงานมาก่อน จำแนกตามอาชีพที่ทำครั้งสุดท้าย อุตสาหกรรมที่ทำครั้งสุดท้าย ภาคกลาง (ต่อ)

TABLE 14 UNEMPLOYED PERSONS, EVER WORKED BY LAST OCCUPATION, LAST INDUSTRY, CENTRAL REGION (Contd.)

ไตรมาสที่ 4/2556 : Quarter 4/2013

หน่วยเป็นคน : Person

อาชีพที่ทำครั้งสุดท้าย	อุตสาหกรรมที่ทำครั้งสุดท้าย (ต่อ) Last Industry (Contd.)											LAST OCCUPATION
	กิจกรรมอสังหาริมทรัพย์	กิจกรรมทางวิชาชีพวิทย์และเทคโนโลยี	การบริหารสนับสนุนและป้องกันประเทศ	การบริหารราชการป้องกันประเทศ	การศึกษา	กิจกรรมด้านสุขภาพงานสังคมสงเคราะห์	ศิลปะ ความบันเทิงและนันทนาการ	บริการด้านอื่นๆ	งานในครัวเรือนส่วนบุคคล	กิจกรรมขององค์กร	ไม่ทราบ	
	Real estate activities	Professional, scientific technical activities	Administrative support service activities	Public administration defence	Education	Health and social work	Art, entertainment	Other service	Activities of household	Extra-territorial	Unknown	
ยอดรวม	-	510	820	118	325	120	-	426	366	-	473	TOTAL
1. ผู้บัญญัติกฎหมาย ข้าราชการระดับอาวุโสและผู้จัดการ	-	-	-	-	-	-	-	-	-	-	-	1. Legislators, senior officials and managers
2. ผู้ประกอบวิชาชีพด้านต่างๆ	-	-	-	-	192	-	-	-	-	-	-	2. Professionals
3. ผู้ประกอบวิชาชีพด้านเทคนิคสาขาต่างๆ และอาชีพที่เกี่ยวข้อง	-	510	-	-	133	-	-	-	-	-	-	3. Technicians and associate professionals
4. เสมียน	-	-	-	118	-	-	-	-	-	-	-	4. Clerks
5. พนักงานบริการและพนักงานในร้านค้าและตลาด	-	-	653	-	-	79	-	-	183	-	-	5. Service workers and shop and market sales workers
6. ผู้ปฏิบัติงานที่มีฝีมือในด้านการเกษตรและการประมง	-	-	-	-	-	-	-	-	-	-	-	6. Skilled agricultural and fishery workers
7. ผู้ปฏิบัติงานด้านความสามารถทางฝีมือและธุรกิจการค้าที่เกี่ยวข้อง	-	-	-	-	-	-	-	-	-	-	-	7. Craft and related trades workers
8. ผู้ปฏิบัติการโรงงานและเครื่องจักรและผู้ปฏิบัติงานด้านการประกอบ	-	-	167	-	-	40	-	-	-	-	-	8. Plant and machine operators and assemblers
9. อาชีพขั้นพื้นฐานต่างๆ ในด้านการขายและการให้บริการ	-	-	-	-	-	-	-	426	184	-	-	9. Elementary occupations
10. คนงานซึ่งมิได้จำแนกไว้ในหมวดอื่น	-	-	-	-	-	-	-	-	-	-	473	10. Workers not classifiable by occupation

ตารางที่ 14 จำนวนผู้ว่างงานที่เคยทำงานมาก่อน จำแนกตามอาชีพที่ทำครั้งสุดท้าย อุตสาหกรรมที่ทำครั้งสุดท้าย และเพศ ภาคกลาง  
TABLE 14 UNEMPLOYED PERSONS, EVER WORKED BY LAST OCCUPATION, LAST INDUSTRY AND SEX, CENTRAL REGION

ไตรมาสที่ 4/2556 : Quarter 4/2013

หน่วยเป็นพัน : Person

อาชีพที่ทำครั้งสุดท้าย	รวม Total	อุตสาหกรรมที่ทำครั้งสุดท้าย Last Industry											LAST OCCUPATION
		เกษตรกรรม การป่าไม้ และการประมง	การทำเหมืองแร่ และเหมืองหิน	การผลิต	ไฟฟ้า ก๊าซ ไอน้ำระบบปรับอากาศ	การจัดหาน้ำ บำบัดน้ำเสีย และประปา Water supply sewerage, waste	การก่อสร้าง Construction	การขนส่ง การขนส่ง การขนส่ง การขนส่ง	การขนส่ง และ สถานที่เก็บสินค้า Transportation and storage	ที่พักแรมและ บริการด้านอาหาร Accommodation and food service	ข้อมูลข่าวสาร และการสื่อสาร Information and communication	กิจกรรมการเงินและ การประกันภัย Financial intermediation	
		Agriculture	Mining	Manufacturing	Electricity			Transport, storage					
<b>ชาย</b>	<b>22,621</b>	<b>1,855</b>	-	<b>10,263</b>	-	<b>161</b>	<b>2,169</b>	<b>2,679</b>	<b>1,503</b>	<b>954</b>	<b>620</b>	<b>373</b>	<b>MALE</b>
1. ผู้บัญญัติกฎหมาย ข้าราชการระดับอาวุโส และผู้จัดการ	427	-	-	427	-	-	-	-	-	-	-	-	1. Legislators, senior officials and managers
2. ผู้ประกอบวิชาชีพด้านต่างๆ	721	-	-	429	-	-	-	-	-	-	292	-	2. Professionals
3. ผู้ประกอบวิชาชีพด้านเทคนิคสาขาต่างๆ และอาชีพที่เกี่ยวข้อง	1,212	-	-	80	-	161	-	-	-	-	328	-	3. Technicians and associate professionals
4. เสมียน	277	-	-	-	-	-	-	129	-	-	-	30	4. Clerks
5. พนักงานบริการและพนักงานในร้านค้า และตลาด	3,663	-	-	-	-	-	-	1,968	-	698	-	344	5. Service workers and shop and market sales workers
6. ผู้ปฏิบัติงานที่มีฝีมือในด้านการเกษตร และการประมง	698	698	-	-	-	-	-	-	-	-	-	-	6. Skilled agricultural and fishery workers
7. ผู้ปฏิบัติงานด้านความสามารถทางฝีมือ และธุรกิจการค้าที่เกี่ยวข้อง	4,951	-	-	3,436	-	-	1,135	380	-	-	-	-	7. Craft and related trades workers
8. ผู้ปฏิบัติการโรงงานและเครื่องจักร และผู้ปฏิบัติงานด้านการประกอบ	4,691	-	-	3,479	-	-	-	-	1,000	108	-	-	8. Plant and machine operators and assemblers
9. อาชีพขั้นพื้นฐานต่างๆ ในด้านการขาย และการให้บริการ	4,892	1,157	-	1,795	-	-	1,035	201	502	148	-	-	9. Elementary occupations
10. คนงานซึ่งมิได้จำแนกไว้ในหมวดอื่น	1,090	-	-	616	-	-	-	-	-	-	-	-	10. Workers not classifiable by occupation
<b>หญิง</b>	<b>12,994</b>	<b>678</b>	-	<b>7,135</b>	-	<b>184</b>	<b>650</b>	<b>1,480</b>	-	<b>1,190</b>	-	<b>563</b>	<b>FEMALE</b>
1. ผู้บัญญัติกฎหมาย ข้าราชการระดับอาวุโส และผู้จัดการ	-	-	-	-	-	-	-	-	-	-	-	-	1. Legislators, senior officials and managers
2. ผู้ประกอบวิชาชีพด้านต่างๆ	461	-	-	269	-	-	-	-	-	-	-	-	2. Professionals
3. ผู้ประกอบวิชาชีพด้านเทคนิคสาขาต่างๆ และอาชีพที่เกี่ยวข้อง	35	-	-	-	-	-	-	-	-	-	-	35	3. Technicians and associate professionals
4. เสมียน	2,319	389	-	876	-	107	-	420	-	-	-	528	4. Clerks
5. พนักงานบริการและพนักงานในร้านค้า และตลาด	2,373	-	-	-	-	-	-	922	-	1,190	-	-	5. Service workers and shop and market sales workers
6. ผู้ปฏิบัติงานที่มีฝีมือในด้านการเกษตร และการประมง	52	52	-	-	-	-	-	-	-	-	-	-	6. Skilled agricultural and fishery workers
7. ผู้ปฏิบัติงานด้านความสามารถทางฝีมือ และธุรกิจการค้าที่เกี่ยวข้อง	284	-	-	284	-	-	-	-	-	-	-	-	7. Craft and related trades workers
8. ผู้ปฏิบัติการโรงงานและเครื่องจักร และผู้ปฏิบัติงานด้านการประกอบ	4,823	-	-	4,719	-	-	-	-	-	-	-	-	8. Plant and machine operators and assemblers
9. อาชีพขั้นพื้นฐานต่างๆ ในด้านการขาย และการให้บริการ	2,432	237	-	772	-	78	650	138	-	-	-	-	9. Elementary occupations
10. คนงานซึ่งมิได้จำแนกไว้ในหมวดอื่น	214	-	-	214	-	-	-	-	-	-	-	-	10. Workers not classifiable by occupation

ตารางที่ 14 จำนวนผู้ว่างงาน ที่เคยทำงานมาก่อน จำแนกตามอาชีพที่ทำครั้งสุดท้าย อุตสาหกรรมที่ทำครั้งสุดท้าย และเพศ ภาคกลาง (ต่อ)  
TABLE 14 UNEMPLOYED PERSONS, EVER WORKED BY LAST OCCUPATION, LAST INDUSTRY AND SEX , CENTRAL REGION (Contd.)

ไตรมาสที่ 4/2556 : Quarter 4/2013

หน่วยเป็นพัน : Person

อาชีพที่ทำครั้งสุดท้าย	อุตสาหกรรมที่ทำครั้งสุดท้าย (ต่อ) Last Industry (Contd.)											LAST OCCUPATION
	กิจกรรมอสังหาริมทรัพย์	กิจกรรมทางวิชาชีพวิทย์และเทคโนโลยี	การบริหารสนับสนุนและป้องกันประเทศ	การบริหารราชการป้องกันประเทศ	การศึกษา	กิจกรรมด้านสุขภาพงานสังคมสงเคราะห์	ศิลปะ ความบันเทิง และนันทนาการ	บริการด้านอื่นๆ	งานในครัวเรือนส่วนบุคคล	กิจกรรมขององค์กร	ไม่ทราบ	
	Real estate activities	Professional, scientific and technical activities	Administrative and support service activities	Public administration defence	Education	Health and social work	Art, entertainment	Other service	Activities of household	Extra-territorial	Unknown	
<b>ชาย</b>	-	-	1,424	87	-	209	-	-	-	-	-	<b>MALE</b>
1. ผู้บัญญัติกฎหมาย ข้าราชการระดับอาวุโสและผู้จัดการ	-	-	-	87	-	-	-	-	-	-	-	1. Legislators, senior officials and managers
2. ผู้ประกอบวิชาชีพด้านต่างๆ	-	-	-	-	-	-	-	-	-	-	-	2. Professionals
3. ผู้ประกอบวิชาชีพด้านเทคนิคสาขาต่างๆ และอาชีพที่เกี่ยวข้อง	-	-	-	-	-	-	-	-	-	-	-	3. Technicians and associate professionals
4. เสมียน	-	-	-	-	-	-	-	-	-	-	-	4. Clerks
5. พนักงานบริการและพนักงานในร้านค้าและตลาด	-	-	1,424	-	-	209	-	-	-	-	-	5. Service workers and shop and market sales workers
6. ผู้ปฏิบัติงานที่มีฝีมือในด้านการเกษตรและการประมง	-	-	-	-	-	-	-	-	-	-	-	6. Skilled agricultural and fishery workers
7. ผู้ปฏิบัติงานด้านความสามารถทางฝีมือและธุรกิจการค้าที่เกี่ยวข้อง	-	-	-	-	-	-	-	-	-	-	-	7. Craft and related trades workers
8. ผู้ปฏิบัติการโรงงานและเครื่องจักรและผู้ปฏิบัติงานด้านการประกอบ	-	-	-	-	-	-	-	-	-	-	-	8. Plant and machine operators and assemblers
9. อาชีพขั้นพื้นฐานต่างๆ ในด้านการขายและการให้บริการ	-	-	-	-	-	-	-	-	-	-	-	9. Elementary occupations
10. คนงานซึ่งมิได้จำแนกไว้ในหมวดอื่น	-	-	-	-	-	-	-	-	-	-	-	10. Workers not classifiable by occupation
<b>หญิง</b>	-	-	-	-	74	274	596	-	-	-	-	<b>FEMALE</b>
1. ผู้บัญญัติกฎหมาย ข้าราชการระดับอาวุโสและผู้จัดการ	-	-	-	-	-	-	-	-	-	-	-	1. Legislators, senior officials and managers
2. ผู้ประกอบวิชาชีพด้านต่างๆ	-	-	-	-	-	-	-	-	-	-	-	2. Professionals
3. ผู้ประกอบวิชาชีพด้านเทคนิคสาขาต่างๆ และอาชีพที่เกี่ยวข้อง	-	-	-	-	-	274	-	-	-	-	-	3. Technicians and associate professionals
4. เสมียน	-	-	-	-	74	-	-	-	-	-	-	4. Clerks
5. พนักงานบริการและพนักงานในร้านค้าและตลาด	-	-	-	-	-	-	596	-	-	-	-	5. Service workers and shop and market sales workers
6. ผู้ปฏิบัติงานที่มีฝีมือในด้านการเกษตรและการประมง	-	-	-	-	-	-	-	-	-	-	-	6. Skilled agricultural and fishery workers
7. ผู้ปฏิบัติงานด้านความสามารถทางฝีมือและธุรกิจการค้าที่เกี่ยวข้อง	-	-	-	-	-	-	-	-	-	-	-	7. Craft and related trades workers
8. ผู้ปฏิบัติการโรงงานและเครื่องจักรและผู้ปฏิบัติงานด้านการประกอบ	-	-	-	-	-	-	-	-	-	-	-	8. Plant and machine operators and assemblers
9. อาชีพขั้นพื้นฐานต่างๆ ในด้านการขายและการให้บริการ	-	-	-	-	-	-	-	-	-	-	-	9. Elementary occupations
10. คนงานซึ่งมิได้จำแนกไว้ในหมวดอื่น	-	-	-	-	-	-	-	-	-	-	-	10. Workers not classifiable by occupation

ตารางที่ 14 จำนวนผู้ว่างงานที่เคยทำงานมาก่อน จำแนกตามอาชีพที่ทำครั้งสุดท้าย อุตสาหกรรมที่ทำครั้งสุดท้าย เพศ และเขตการปกครอง ภาคกลาง (ต่อ)

TABLE 14 UNEMPLOYED PERSONS, EVER WORKED BY LAST OCCUPATION, LAST INDUSTRY SEX AND AREA, CENTRAL REGION (Contd.)

ไตรมาสที่ 4/2556 : Quarter 4/2013

ในเขตเทศบาล MUNICIPAL AREA

อาชีพที่ทำครั้งสุดท้าย	อุตสาหกรรมที่ทำครั้งสุดท้าย Last Industry												LAST OCCUPATION
	รวม	เกษตรกรรม	การทำ	การผลิต	ไฟฟ้า ก๊าซ	การจัดการน้ำ	การก่อสร้าง	การขนส่ง	การขนส่ง และ	ที่พักแรมและ	ข้อมูลข่าวสาร	กิจกรรมการเงินและ	
	Total	Agriculture	การป่าไม้	เหมืองแร่	ไอน้ำระบบปรับ	บำบัดน้ำเสีย	Construction	การขนส่ง	สถานที่เก็บสินค้า	บริการด้านอาหาร	และการสื่อสาร	การประกันภัย	
		และการประมง	และเหมืองหิน	อากาศ	Water supply	Transport, storage	and storage	Accommodation	and food service	Information	Financial	intermedation	
ยอดรวม	13,552	540	-	5,976	-	345	946	2,014	175	927	620	409	TOTAL
ชาย	8,042	251	-	2,716	-	161	946	1,251	175	507	620	373	MALE
1. ผู้บัญญัติกฎหมาย ข้าราชการระดับอาวุโส และผู้จัดการ	198	-	-	198	-	-	-	-	-	-	-	-	1. Legislators, senior officials and managers
2. ผู้ประกอบวิชาชีพด้านต่างๆ	292	-	-	-	-	-	-	-	-	-	292	-	2. Professionals
3. ผู้ประกอบวิชาชีพด้านเทคนิคสาขาต่างๆ และอาชีพที่เกี่ยวข้อง	1,212	-	-	80	-	161	-	-	-	-	328	-	3. Technicians and associate professionals
4. เสมียน	277	-	-	-	-	-	-	129	-	-	-	30	4. Clerks
5. พนักงานบริการและพนักงานในร้านค้า และตลาด	1,927	-	-	-	-	-	-	1,058	-	399	-	344	5. Service workers and shop and market sales workers
6. ผู้ปฏิบัติงานที่มีฝีมือในด้านการเกษตร และการประมง	-	-	-	-	-	-	-	-	-	-	-	-	6. Skilled agricultural and fishery workers
7. ผู้ปฏิบัติงานด้านความสามารถทางฝีมือ และธุรกิจการค้าที่เกี่ยวข้อง	2,275	-	-	1,266	-	-	946	64	-	-	-	-	7. Craft and related trades workers
8. ผู้ปฏิบัติการโรงงานและเครื่องจักร และผู้ปฏิบัติงานด้านการประกอบ	1,256	-	-	870	-	-	-	-	175	108	-	-	8. Plant and machine operators and assemblers
9. อาชีพขั้นพื้นฐานต่างๆ ในด้านการขาย และการให้บริการ	606	251	-	302	-	-	-	-	-	-	-	-	9. Elementary occupations
10. คนงานซึ่งไม่ได้จำแนกไว้ในหมวดอื่น	-	-	-	-	-	-	-	-	-	-	-	-	10. Workers not classifiable by occupation

ตารางที่ 14 จำนวนผู้ว่างงาน ที่เคยทำงานมาก่อน จำแนกตามอาชีพที่ทำครั้งสุดท้าย อุตสาหกรรมที่ทำครั้งสุดท้าย เพศ และเขตการปกครอง ภาคกลาง (ต่อ)

TABLE 14 UNEMPLOYED PERSONS, EVER WORKED BY LAST OCCUPATION, LAST INDUSTRY SEX AND AREA, CENTRAL REGION (Contd.)

ไตรมาสที่ 4/2556 : Quarter 4/2013

ในเขตเทศบาล MUNICIPAL AREA

อาชีพที่ทำครั้งสุดท้าย	อุตสาหกรรมที่ทำครั้งสุดท้าย Last Industry												LAST OCCUPATION
	รวม	เกษตรกรรม	การทำ	การผลิต	ไฟฟ้า ก๊าซ	การจัดการน้ำ	การก่อสร้าง	การขนส่ง	การขนส่ง และ	ที่พักแรมและ	ข้อมูลข่าวสาร	กิจกรรมการเงินและ	
	Total	Agriculture	เหมืองแร่	Manufacturing	ไอน้ำระบบปรับ	บำบัดน้ำเสีย	Construction	การขนส่ง	สถานที่เก็บสินค้า	บริการด้านอาหาร	Information	Financial	
หญิง	5,510	289	-	3,259	-	184	-	763	-	420	-	35	FEMALE
1. ผู้บัญญัติกฎหมาย ข้าราชการระดับอาวุโส และผู้จัดการ	-	-	-	-	-	-	-	-	-	-	-	-	1. Legislators, senior officials and managers
2. ผู้ประกอบวิชาชีพด้านต่างๆ	192	-	-	-	-	-	-	-	-	-	-	-	2. Professionals
3. ผู้ประกอบวิชาชีพด้านเทคนิคสาขาต่างๆ และอาชีพที่เกี่ยวข้อง	35	-	-	-	-	-	-	-	-	-	-	35	3. Technicians and associate professionals
4. เสมียน	522	-	-	416	-	107	-	-	-	-	-	-	4. Clerks
5. พนักงานบริการและพนักงานในร้านค้า และตลาด	1,124	-	-	-	-	-	-	624	-	420	-	-	5. Service workers and shop and market sales workers
6. ผู้ปฏิบัติงานที่มีฝีมือในด้านการเกษตร และการประมง	52	52	-	-	-	-	-	-	-	-	-	-	6. Skilled agricultural and fishery workers
7. ผู้ปฏิบัติงานด้านความสามารถทางฝีมือ และธุรกิจการค้าที่เกี่ยวข้อง	-	-	-	-	-	-	-	-	-	-	-	-	7. Craft and related trades workers
8. ผู้ปฏิบัติการโรงงานและเครื่องจักร และผู้ปฏิบัติงานด้านการประกอบ	2,375	-	-	2,271	-	-	-	-	-	-	-	-	8. Plant and machine operators and assemblers
9. อาชีพขั้นพื้นฐานต่างๆ ในด้านการขาย และการให้บริการ	995	237	-	358	-	78	-	138	-	-	-	-	9. Elementary occupations
10. คนงานซึ่งมิได้จำแนกไว้ในหมวดอื่น	214	-	-	214	-	-	-	-	-	-	-	-	10. Workers not classifiable by occupation

ตารางที่ 14 จำนวนผู้ว่างงาน ที่เคยทำงานมาก่อน จำแนกตามอาชีพที่ทำงานครั้งสุดท้าย อุตสาหกรรมที่ทำงานครั้งสุดท้าย เพศ และเขตการปกครอง ภาคกลาง (ต่อ)

TABLE 14 UNEMPLOYED PERSONS, EVER WORKED BY LAST OCCUPATION, LAST INDUSTRY SEX AND AREA, CENTRAL REGION (Contd.)

ไตรมาสที่ 4/2556 : Quarter 4/2013

ในเขตเทศบาล MUNICIPAL AREA

อาชีพที่ทำงานครั้งสุดท้าย	อุตสาหกรรมที่ทำงานครั้งสุดท้าย (ต่อ) Last Industry (Contd.)										ไม่ทราบ Unknown	LAST OCCUPATION
	กิจกรรมอสังหาริมทรัพย์ Real estate activities	กิจกรรมทางวิชาชีพ วิทยุและเทคนิค Professional, scientific and technical activities	การบริหารสนับสนุน และป้องกันประเทศ Administrative and support service activities	การบริหารราชการ ป้องกันประเทศ Public administration and defence	การศึกษา Education	กิจกรรมด้านสุขภาพ งานสังคมสงเคราะห์ Health and social work	ศิลปะ ความบันเทิง และนันทนาการ Art, entertainment and recreation	บริการด้านอื่นๆ Other service	งานในครัวเรือน ส่วนบุคคล Activities of household	กิจกรรมของ องค์กร Extra-territorial		
ยอดรวม	-	510	292	118	325	120	-	53	184	-	-	TOTAL
ชาย	-	510	188	118	133	40	-	53	-	-	-	MALE
1. ผู้บัญญัติกฎหมาย ข้าราชการระดับอาวุโส และผู้จัดการ	-	-	-	-	-	-	-	-	-	-	-	1. Legislators, senior officials and managers
2. ผู้ประกอบวิชาชีพด้านต่างๆ	-	-	-	-	-	-	-	-	-	-	-	2. Professionals
3. ผู้ประกอบวิชาชีพด้านเทคนิคสาขาต่างๆ และอาชีพที่เกี่ยวข้อง	-	510	-	-	133	-	-	-	-	-	-	3. Technicians and associate professionals
4. เสมียน	-	-	-	118	-	-	-	-	-	-	-	4. Clerks
5. พนักงานบริการและพนักงานในร้านค้า และตลาด	-	-	125	-	-	-	-	-	-	-	-	5. Service workers and shop and market sales workers
6. ผู้ปฏิบัติงานที่มีฝีมือในด้านการเกษตร และการประมง	-	-	-	-	-	-	-	-	-	-	-	6. Skilled agricultural and fishery workers
7. ผู้ปฏิบัติงานด้านความสามารถทางฝีมือ และธุรกิจการค้าที่เกี่ยวข้อง	-	-	-	-	-	-	-	-	-	-	-	7. Craft and related trades workers
8. ผู้ปฏิบัติการโรงงานและเครื่องจักร และผู้ปฏิบัติงานด้านการประกอบ	-	-	63	-	-	40	-	-	-	-	-	8. Plant and machine operators and assemblers
9. อาชีพขั้นพื้นฐานต่างๆ ในด้านการขาย และการให้บริการ	-	-	-	-	-	-	-	53	-	-	-	9. Elementary occupations
10. คนงานซึ่งไม่ได้จำแนกไว้ในหมวดอื่น	-	-	-	-	-	-	-	-	-	-	-	10. Workers not classifiable by occupation

ตารางที่ 14 จำนวนผู้ว่างงาน ที่เคยทำงานมาก่อน จำแนกตามอาชีพที่ทำครั้งสุดท้าย อุตสาหกรรมที่ทำครั้งสุดท้าย เพศ และเขตการปกครอง ภาคกลาง (ต่อ)

TABLE 14 UNEMPLOYED PERSONS, EVER WORKED BY LAST OCCUPATION, LAST INDUSTRY SEX AND AREA, CENTRAL REGION (Contd.)

ไตรมาสที่ 4/2556 : Quarter 4/2013

ในเขตเทศบาล MUNICIPAL AREA

อาชีพที่ทำครั้งสุดท้าย	ในเขตเทศบาล MUNICIPAL AREA											LAST OCCUPATION
	กิจกรรมอสังหาริมทรัพย์ Real estate activities	กิจกรรมทางวิชาชีพ วิทยุและเทคโนโลยี Professional, scientific and technical activities	การบริหารสนับสนุน และป้องกันประเทศ Administrative and support service activities	การบริหารราชการ ป้องกันประเทศ Public administration and defence	การศึกษา Education	อุตสาหกรรมที่ ทำงานสังคมสงเคราะห์ Last Industry (Contd.) Health and social work	ศิลปะ ความบันเทิง และนันทนาการ Art, entertainment and recreation	บริการด้านอื่นๆ Other service	งานในครัวเรือน ส่วนบุคคล Activities of household	กิจกรรมของ องค์กร Extra-territorial	ไม่ทราบ Unknown	
หญิง	-	-	104	-	192	79	-	-	184	-	-	FEMALE
1. ผู้บัญญัติกฎหมาย ข้าราชการระดับอาวุโส และผู้จัดการ	-	-	-	-	-	-	-	-	-	-	-	1. Legislators, senior officials and managers
2. ผู้ประกอบวิชาชีพด้านต่างๆ	-	-	-	-	192	-	-	-	-	-	-	2. Professionals
3. ผู้ประกอบวิชาชีพด้านเทคนิคสาขาต่างๆ และอาชีพที่เกี่ยวข้อง	-	-	-	-	-	-	-	-	-	-	-	3. Technicians and associate professionals
4. เสมียน	-	-	-	-	-	-	-	-	-	-	-	4. Clerks
5. พนักงานบริการและพนักงานในร้านค้า และตลาด	-	-	-	-	-	79	-	-	-	-	-	5. Service workers and shop and market sales workers
6. ผู้ปฏิบัติงานที่มีฝีมือในด้านการเกษตร และการประมง	-	-	-	-	-	-	-	-	-	-	-	6. Skilled agricultural and fishery workers
7. ผู้ปฏิบัติงานด้านความสามารถทางฝีมือ และธุรกิจการค้าที่เกี่ยวข้อง	-	-	-	-	-	-	-	-	-	-	-	7. Craft and related trades workers
8. ผู้ปฏิบัติการโรงงานและเครื่องจักร และผู้ปฏิบัติงานด้านการประกอบ	-	-	104	-	-	-	-	-	-	-	-	8. Plant and machine operators and assemblers
9. อาชีพพื้นฐานต่างๆ ในด้านการขาย และการให้บริการ	-	-	-	-	-	-	-	-	184	-	-	9. Elementary occupations
10. คนงานซึ่งมิได้จำแนกไว้ในหมวดอื่น	-	-	-	-	-	-	-	-	-	-	-	10. Workers not classifiable by occupation

ตารางที่ 14 จำนวนผู้ว่างงานที่เคยทำงานมาก่อน จำแนกตามอาชีพที่ทำครั้งสุดท้าย อุตสาหกรรมที่ทำครั้งสุดท้าย เพศ และเขตการปกครอง ภาคกลาง (ต่อ)

TABLE 14 UNEMPLOYED PERSONS, EVER WORKED BY LAST OCCUPATION, LAST INDUSTRY SEX AND AREA, CENTRAL REGION (Contd.)

ไตรมาสที่ 4/2556 : Quarter 4/2013

นอกเขตเทศบาล NON-MUNICIPAL AREA

อาชีพที่ทำครั้งสุดท้าย	อุตสาหกรรมที่ทำครั้งสุดท้าย Last Industry												LAST OCCUPATION
	รวม	เกษตรกรรม	การทำ	การผลิต	ไฟฟ้า ก๊าซ	การจัดหาน้ำ	การก่อสร้าง	การขายส่ง	การขายส่ง และ	ที่พักแรมและ	ข้อมูลข่าวสาร	กิจกรรมการเงินและ	
		การป่าไม้	เหมืองแร่		ไอน้ำระบบปรับ	บำบัดน้ำเสีย		การขายปลีก	สถานที่เก็บสินค้า	บริการด้านอาหาร	และการสื่อสาร	การประกันภัย	
	และการประมง	และเหมืองหิน		อากาศ	Water supply	Construction	การช้อปปิ้ง	Transportation	Accommodation	Information	Financial		
Total	Agriculture	Mining	Manufacturing	Electricity	sewerage, waste		Transport, storage	and storage	and food service	and communication	intermedation		
ยอดรวม	22,063	1,993	-	11,422	-	-	1,874	2,145	1,328	1,217	-	528	TOTAL
ชาย	14,579	1,604	-	7,547	-	-	1,223	1,428	1,328	447	-	-	MALE
1. ผู้บัญญัติกฎหมาย ข้าราชการระดับอาวุโส และผู้จัดการ	229	-	-	229	-	-	-	-	-	-	-	-	1. Legislator, senior officials and manage
2. ผู้ประกอบวิชาชีพด้านต่างๆ	429	-	-	429	-	-	-	-	-	-	-	-	2. Professionals
3. ผู้ประกอบวิชาชีพด้านเทคนิคสาขาต่างๆ และอาชีพที่เกี่ยวข้อง	-	-	-	-	-	-	-	-	-	-	-	-	3. Technicians and associate professionals
4. เสมียน	-	-	-	-	-	-	-	-	-	-	-	-	4. Clerks
5. พนักงานบริการและพนักงานในร้านค้า และตลาด	1,737	-	-	-	-	-	-	910	-	299	-	-	5. Service workers and shop and market sales workers
6. ผู้ปฏิบัติงานที่มีฝีมือในด้านเกษตร และการประมง	698	698	-	-	-	-	-	-	-	-	-	-	6. Skilled agricultural and fishery workers
7. ผู้ปฏิบัติงานด้านความสามารถทางฝีมือ และธุรกิจการค้าที่เกี่ยวข้อง	2,676	-	-	2,170	-	-	189	317	-	-	-	-	7. Craftsmen and related trades workers
8. ผู้ปฏิบัติการโรงงานและเครื่องจักร และผู้ปฏิบัติงานด้านการประกอบ	3,435	-	-	2,610	-	-	-	-	826	-	-	-	8. Plant and machine operators and assemblers
9. อาชีพขั้นพื้นฐานต่างๆ ในด้านการขาย และการให้บริการ	4,286	907	-	1,493	-	-	1,035	201	502	148	-	-	9. Elementary occupations
10. คนงานซึ่งมิได้จำแนกไว้ในหมวดอื่น	1,090	-	-	616	-	-	-	-	-	-	-	-	10. Workers not classifiable by occupation



ตารางที่ 14 จำนวนผู้ว่างงานที่เคยทำงานมาก่อน จำแนกตามอาชีพที่ทำครั้งสุดท้าย อุตสาหกรรมที่ทำครั้งสุดท้าย เพศ และเขตการปกครอง ภาคกลาง (ต่อ)

TABLE 14 UNEMPLOYED PERSONS, EVER WORKED BY LAST OCCUPATION, LAST INDUSTRY SEX AND AREA, CENTRAL REGION (Contd.)

ไตรมาสที่ 4/2556 : Quarter 4/2013

นอกเขตเทศบาล NON-MUNICIPAL AREA

อาชีพที่ทำครั้งสุดท้าย	อุตสาหกรรมที่ทำครั้งสุดท้าย Last Industry												LAST OCCUPATION	
	รวม	เกษตรกรรม	การทำ	การผลิต	ไฟฟ้า ก๊าซ	การจัดหาน้ำ	บำบัดน้ำเสีย	การก่อสร้าง	การขายส่ง	การขนส่ง และ	ที่พักแรมและ	ข้อมูลข่าวสาร		กิจกรรมการเงินและ
	Total	Agriculture	เหมืองแร่	Manufacturing	ไอน้ำระบบปรับ	และประปา	Construction	การขายปลีก	สถานที่เก็บสินค้า	Transportation	Accommodation	Information		Financial
หญิง	7,485	389	-	3,875	-	-	650	717	-	769	-	528	FEMALE	
1. ผู้บัญญัติกฎหมาย ข้าราชการระดับอาวุโส และผู้จัดการ	-	-	-	-	-	-	-	-	-	-	-	-	1. Legislator, senior officials and manage	
2. ผู้ประกอบวิชาชีพด้านต่างๆ	269	-	-	269	-	-	-	-	-	-	-	-	2. Professionals	
3. ผู้ประกอบวิชาชีพด้านเทคนิคสาขาต่างๆ และอาชีพที่เกี่ยวข้อง	-	-	-	-	-	-	-	-	-	-	-	-	3. Technicians and associate professionals	
4. เสมียน	1,797	389	-	460	-	-	-	420	-	-	-	528	4. Clerks	
5. พนักงานบริการและพนักงานในร้านค้า และตลาด	1,249	-	-	-	-	-	-	297	-	769	-	-	5. Service workers and shop and market sales workers	
6. ผู้ปฏิบัติงานที่มีฝีมือในด้านการเกษตร และการประมง	-	-	-	-	-	-	-	-	-	-	-	-	6. Skilled agricultural and fishery workers	
7. ผู้ปฏิบัติงานด้านความสามารถทางฝีมือ และธุรกิจการค้าที่เกี่ยวข้อง	284	-	-	284	-	-	-	-	-	-	-	-	7. Craftsmen and related trades workers	
8. ผู้ปฏิบัติการโรงงานและเครื่องจักร และผู้ปฏิบัติงานด้านการประกอบ	2,449	-	-	2,449	-	-	-	-	-	-	-	-	8. Plant and machine operators and assemblers	
9. อาชีพขั้นพื้นฐานต่างๆ ในด้านการขาย และการให้บริการ	1,437	-	-	413	-	-	650	-	-	-	-	-	9. Elementary occupations	
10. คนงานซึ่งมิได้จำแนกไว้ในหมวดอื่น	-	-	-	-	-	-	-	-	-	-	-	-	10. Workers not classifiable by occupation	

ตารางที่ 14 จำนวนผู้ว่างงานที่เคยทำงานมาก่อน จำแนกตามอาชีพที่ทำครั้งสุดท้าย อุตสาหกรรมที่ทำครั้งสุดท้าย เพศ และเขตการปกครอง ภาคกลาง (ต่อ)

TABLE 14 UNEMPLOYED PERSONS, EVER WORKED BY LAST OCCUPATION, LAST INDUSTRY SEX AND AREA, CENTRAL REGION (Contd.)

ไตรมาสที่ 4/2556 : Quarter 4/2013

นอกเขตเทศบาล NON-MUNICIPAL AREA

อาชีพที่ทำครั้งสุดท้าย	อุตสาหกรรมที่ทำครั้งสุดท้าย (ต่อ) Last Industry (Contd.)												LAST OCCUPATION
	กิจกรรมอสังหาริมทรัพย์	กิจกรรมทางวิชาชีพ วิทยาศาสตร์และเทคโนโลยี	การบริหารสนับสนุน และป้องกันประเทศ	การบริหารราชการ ป้องกันประเทศ	การศึกษา	กิจกรรมด้านสุขภาพ งานสังคมสงเคราะห์	ศิลปะ ความบันเทิง และนันทนาการ	บริการด้านอื่นๆ	งานในครัวเรือน ส่วนบุคคล	กิจกรรมของ องค์กร	ไม่ทราบ		
	Real estate activities	Professional,scientific technical activities	Administrative and support service activities	Public admin- istration defence	Education	Health and social work	Art, entertainment and recreation	Other service	Activities of household	Extra- territorial	Unknown		
ยอดรวม	-	-	528	-	-	-	-	373	183	-	473	TOTAL	
ชาย	-	-	528	-	-	-	-	-	-	-	473	MALE	
1. ผู้บัญญัติกฎหมาย ข้าราชการระดับอาวุโส และผู้จัดการ	-	-	-	-	-	-	-	-	-	-	-	1. Legislators, senior officials and managers	
2. ผู้ประกอบวิชาชีพด้านต่างๆ	-	-	-	-	-	-	-	-	-	-	-	2. Professionals	
3. ผู้ประกอบวิชาชีพด้านเทคนิคสาขาต่างๆ และอาชีพที่เกี่ยวข้อง	-	-	-	-	-	-	-	-	-	-	-	3. Technicians and associate professionals	
4. เสมียน	-	-	-	-	-	-	-	-	-	-	-	4. Clerks	
5. พนักงานบริการและพนักงานในร้านค้า และตลาด	-	-	528	-	-	-	-	-	-	-	-	5. Service workers and shop and market sales workers	
6. ผู้ปฏิบัติงานที่มีฝีมือในการเกษตร และการประมง	-	-	-	-	-	-	-	-	-	-	-	6. Skilled agricultural and fishery workers	
7. ผู้ปฏิบัติงานด้านความสามารถทางฝีมือ และธุรกิจการค้าที่เกี่ยวข้อง	-	-	-	-	-	-	-	-	-	-	-	7. Craft and related trades workers	
8. ผู้ปฏิบัติการโรงงานและเครื่องจักร และผู้ปฏิบัติงานด้านการประกอบ	-	-	-	-	-	-	-	-	-	-	-	8. Plant and machine operators and assemblers	
9. อาชีพขั้นพื้นฐานต่างๆ ในด้านการขาย และการให้บริการ	-	-	-	-	-	-	-	-	-	-	-	9. Elementary occupations	
10. คนงานซึ่งมิได้จำแนกไว้ในหมวดอื่น	-	-	-	-	-	-	-	-	-	-	473	10. Workers not classifiable by occupation	

ตารางที่ 14 จำนวนผู้ว่างงานที่เคยทำงานมาก่อน จำแนกตามอาชีพที่ทำครั้งสุดท้าย อุตสาหกรรมที่ทำครั้งสุดท้าย เพศ และเขตการปกครอง ภาคกลาง (ต่อ)

TABLE 14 UNEMPLOYED PERSONS, EVER WORKED BY LAST OCCUPATION, LAST INDUSTRY SEX AND AREA, CENTRAL REGION (Contd.)

ไตรมาสที่ 4/2556 : Quarter 4/2013

นอกเขตเทศบาล NON-MUNICIPAL AREA

อาชีพที่ทำครั้งสุดท้าย	อุตสาหกรรมที่ทำครั้งสุดท้าย (ต่อ) Last Industry (Contd.)												LAST OCCUPATION
	กิจกรรมอสังหาริมทรัพย์ Real estate activities	กิจกรรมทางวิชาชีพ วิทยุและเทคโนโลยี Professional, scientific technical activities	การบริหารสนับสนุน และป้องกันประเทศ Administrative and support service activities	การบริหารราชการ ป้องกันประเทศ Public admin- istration defence	การศึกษา Education	กิจกรรมด้านสุขภาพ งานสังคมสงเคราะห์ Health and social work	ศิลปะ ความบันเทิง และนันทนาการ Art, entertainment	บริการด้านอื่นๆ Other service	งานในครัวเรือน ส่วนบุคคล Activities of household	กิจกรรมของ องค์การ Extra- territorial	ไม่ทราบ Unknown		
หญิง	-	-	-	-	-	-	-	-	373	183	-	-	FEMALE
1. ผู้บัญญัติกฎหมาย ข้าราชการระดับอาวุโส และผู้จัดการ	-	-	-	-	-	-	-	-	-	-	-	-	1. Legislators, senior officials and managers
2. ผู้ประกอบวิชาชีพด้านต่างๆ	-	-	-	-	-	-	-	-	-	-	-	-	2. Professionals
3. ผู้ประกอบวิชาชีพด้านเทคนิคสาขาต่างๆ และอาชีพที่เกี่ยวข้อง	-	-	-	-	-	-	-	-	-	-	-	-	3. Technicians and associate professionals
4. เสมียน	-	-	-	-	-	-	-	-	-	-	-	-	4. Clerks
5. พนักงานบริการและพนักงานในร้านค้า และตลาด	-	-	-	-	-	-	-	-	-	183	-	-	5. Service workers and shop and market sales workers
6. ผู้ปฏิบัติงานที่มีฝีมือในด้านการเกษตร และการประมง	-	-	-	-	-	-	-	-	-	-	-	-	6. Skilled agricultural and fishery workers
7. ผู้ปฏิบัติงานด้านความสามารถทางฝีมือ และธุรกิจการค้าที่เกี่ยวข้อง	-	-	-	-	-	-	-	-	-	-	-	-	7. Craft and related trades workers
8. ผู้ปฏิบัติการโรงงานและเครื่องจักร และผู้ปฏิบัติงานด้านการประกอบ	-	-	-	-	-	-	-	-	-	-	-	-	8. Plant and machine operators and assemblers
9. อาชีพขั้นพื้นฐานต่างๆ ในด้านการขาย และการให้บริการ	-	-	-	-	-	-	-	-	373	-	-	-	9. Elementary occupations
10. คนงานซึ่งมิได้จำแนกไว้ในหมวดอื่น	-	-	-	-	-	-	-	-	-	-	-	-	10. Workers not classifiable by occupation

ตารางที่ 15 จำนวนลูกจ้าง จำแนกตามค่าจ้างเฉลี่ย ผลประโยชน์อื่นๆ ที่ได้รับ อุตสาหกรรม ภาคกลาง

TABLE 15 EMPLOYEE BY AVERAGE WAGE, FRINGE BENEFIT, INDUSTRY, CENTRAL REGION

ไตรมาสที่ 4/2556 : Quarter 4/2013

หน่วยเป็นพัน : In Thousands

อุตสาหกรรม	จำนวนลูกจ้าง Total Employee	ค่าจ้างเฉลี่ย Average Wage	ลูกจ้างที่ได้รับผลประโยชน์อื่นๆ Employee Receive Fringe Benefit							INDUSTRY
			ได้รับเป็นเงิน In Cash			ได้รับเป็นสิ่งของ In Kind				
			โบนัส Bonus	ค่าล่วงเวลา Overtime	เงินอื่นๆ Other Income	อาหาร Food	เครื่องแต่งกาย Clothes	ที่อยู่อาศัย Housing	อื่นๆ Others	
ยอดรวม	5,230.8	12,280.8	13.4	976.3	1,028.7	537.0	15.5	208.5	347.2	TOTAL
1 เกษตรกรรม การป่าไม้ และการประมง	424.1	6,598.2	0.4	10.4	3.9	20.4	2.8	31.0	1.9	1. Agriculture, forestry and fishing
2.การทำเหมืองแร่ และเหมืองหิน	13.9	28,561.9	-	3.2	4.1	0.6	-	0.8	0.2	2. Mining and quarrying
3. การผลิต	2,260.8	11,623.4	4.8	786.2	687.5	375.0	4.9	56.5	306.6	3. Manufacturing
4. ไฟฟ้า ก๊าซ ไอน้ำและระบบปรับอากาศ	27.6	22,082.3	-	1.5	3.9	0.7	-	0.1	1.8	4. Electricity, gas, steam and air conditioning supply
5. การจัดหาน้ำ การจัดการและการบำบัดน้ำเสีย ของเสีย และสิ่งปฏิกูล	31.6	13,321.9	0.0	0.4	1.6	0.6	-	2.9	1.4	5. Water supply; sewerage, waste management and remediation activities
6. การก่อสร้าง	416.5	9,571.6	-	26.6	12.9	5.8	0.9	15.2	13.8	6. Construction
7. การขายส่ง และการขายปลีก การซ่อมยานยนต์	503.0	10,855.1	1.3	29.0	56.2	17.5	1.8	16.5	3.3	7. Wholesale and retail trade; repair of motor vehicles and motorcycles
8. การขนส่ง และสถานที่เก็บสินค้า	160.7	14,753.2	0.2	31.1	28.6	5.1	0.4	3.5	3.7	8. Transportation and storage
9. ที่พักแรมและบริการด้านอาหาร	167.6	8,759.7	2.1	13.1	42.7	71.9	1.6	10.8	1.5	9. Accommodation and food service activities
10. ข้อมูลข่าวสารและการสื่อสาร	35.3	22,291.7	0.6	1.7	2.0	0.9	-	0.4	0.7	10. Information and communication
11.กิจกรรมทางการเงินและการประกันภัย	105.4	24,269.3	1.7	5.1	14.4	-	0.1	0.9	0.9	11. Financial and insurance activities
12. กิจกรรมอสังหาริมทรัพย์	25.3	12,986.8	-	4.5	3.6	0.6	-	4.2	-	12. Real estate activities
13. กิจกรรมทางวิชาชีพ วิทยาศาสตร์ และเทคนิค	37.2	19,363.7	0.2	0.6	3.9	0.3	-	0.3	0.1	13. Professional, scientific and technical activities
14. กิจกรรมการบริหารและการบริการสนับสนุน	94.6	11,887.8	0.6	12.8	7.8	4.5	-	1.5	2.3	14. Administrative and support service activities
15. การบริหารราชการ การป้องกันประเทศ การประกันสังคม	385.8	15,974.7	0.2	8.5	51.8	4.4	1.4	32.8	1.7	15. Public administration and defence; compulsory social security
16. การศึกษา	247.7	20,698.0	0.6	2.3	58.7	4.3	-	12.9	3.9	16. Education
17. กิจกรรมด้านสุขภาพและงานสังคมสงเคราะห์	145.1	15,804.0	0.7	27.2	28.4	2.2	-	7.2	0.2	17. Human health and social work activities
18. ศิลปะ ความบันเทิง และนันทนาการ	42.4	8,878.9	-	3.3	10.8	6.5	0.5	2.6	0.2	18. Arts, entertainment and recreation
19. กิจกรรมบริการด้านอื่น ๆ	58.2	9,056.9	-	1.2	3.8	4.5	0.2	1.6	-	19. Other service activities
20. กิจกรรมการจ้างงานในครัวเรือนส่วนบุคคล การผลิตสินค้าและบริการที่ทำขึ้นเองเพื่อใช้ในครัวเรือน	37.7	7,854.4	-	2.4	1.6	10.9	1.0	6.8	2.2	20. Activities of households as employers; undifferentiated goods and services-producing activities of households for own use
21. กิจกรรมขององค์กรระหว่างประเทศ	0.3	50,000.0	-	-	-	-	-	-	-	21. Activities of extraterritorial organizations and bodies
22. ไม่ทราบ	10.0	13,421.7	-	5.1	0.7	0.2	-	-	0.8	22. Unknown

ตารางที่ 15 จำนวนลูกจ้าง จำแนกตามค่าจ้างเฉลี่ย ผลประโยชน์อื่นๆ ที่ได้รับ อุตสาหกรรม และเพศ ภาคกลาง  
TABLE 15 EMPLOYEE BY AVERAGE WAGE, FRINGE BENEFIT, INDUSTRY AND SEX , CENTRAL REGION

ไตรมาสที่ 4/2556 : Quarter 4/2013

หน่วยเป็นพัน : In Thousands

อุตสาหกรรม	จำนวนลูกจ้าง Total Employee	ค่าจ้างเฉลี่ย Average Wage	ลูกจ้างที่ได้รับประโยชน์อื่นๆ Employee Receive Fringe Benefit							INDUSTRY
			ได้รับเป็นเงิน In Cash			ได้รับเป็นสิ่งของ In Kind				
			โบนัส Bonus	ค่าล่วงเวลา Overtime	เงินอื่นๆ Other Income	อาหาร Food	เครื่องแต่งกาย Clothes	ที่อยู่อาศัย Housing	อื่นๆ Others	
<b>ชาย</b>	<b>2,828.9</b>	<b>12,794.8</b>	<b>6.0</b>	<b>559.4</b>	<b>550.6</b>	<b>259.4</b>	<b>8.5</b>	<b>132.2</b>	<b>167.9</b>	<b>MALE</b>
1 เกษตรกรรม การป่าไม้ และการประมง	245.5	7,055.4	0.2	5.5	2.8	12.9	0.7	20.9	1.3	1. Agriculture, forestry and fishing
2.การทำเหมืองแร่ และเหมืองหิน	11.8	32,306.6	-	3.2	4.1	0.6	-	0.8	0.2	2. Mining and quarrying
3. การผลิต	1,166.1	13,101.8	2.9	444.7	379.4	186.3	3.0	40.6	142.8	3. Manufacturing
4. ไฟฟ้า ก๊าซ ไอน้ำและระบบปรับอากาศ	21.8	22,477.6	-	1.5	3.6	0.7	-	0.1	1.8	4. Electricity, gas, steam and air conditioning supply
5. การจัดหาน้ำ การจัดการและการบำบัดน้ำเสีย ของเสีย และสิ่งปฏิกูล	22.3	13,977.9	0.0	0.2	1.3	0.4	-	1.8	0.6	5. Water supply; sewerage, waste management and remediation activities
6. การก่อสร้าง	339.7	9,789.6	-	22.5	10.5	4.3	0.9	11.5	10.2	6. Construction
7. การขายส่ง และการขายปลีก การซ่อมยานยนต์	282.3	10,862.3	0.5	14.7	28.8	12.5	0.6	12.1	1.5	7. Wholesale and retail trade; repair of motor vehicles andmotorcycles
8. การขนส่ง และสถานที่เก็บสินค้า	130.3	14,273.8	0.2	28.3	25.6	4.5	0.4	3.5	2.1	8. Transportation and storage
9. ที่พักแรมและบริการด้านอาหาร	49.1	9,322.0	1.1	3.5	16.9	22.8	0.2	3.7	0.3	9. Accommodation and food service activities
10. ข้อมูลข่าวสารและการสื่อสาร	24.8	23,268.3	0.6	1.5	1.9	0.7	-	0.2	0.7	10. Information and communication
11.กิจกรรมทางการเงินและการประกันภัย	38.0	25,284.8	0.1	2.4	7.0	-	0.1	0.2	0.9	11. Financial and insurance activities
12. กิจกรรมอสังหาริมทรัพย์	12.2	13,152.1	-	2.7	1.8	0.6	-	2.1	-	12. Real estate activities
13. กิจกรรมทางวิชาชีพ วิทยาศาสตร์ และเทคนิค	18.0	18,601.8	0.2	0.6	1.9	0.3	-	0.1	-	13. Professional, scientific and technical activities
14. กิจกรรมการบริหารและการบริการสนับสนุน	55.9	12,775.5	-	8.0	2.3	0.9	-	1.5	2.0	14. Administrative and support service activities
15. การบริหารราชการ การป้องกันประเทศ การประกันสังคม	235.9	16,218.0	-	6.3	39.2	2.5	1.4	22.7	1.4	15. Public administration and defence; compulsory social security
16. การศึกษา	75.7	21,297.2	0.2	0.5	14.6	0.6	-	4.7	0.6	16. Education
17. กิจกรรมด้านสุขภาพและงานสังคมสงเคราะห์	29.6	15,324.7	0.2	5.3	4.0	0.5	-	2.0	-	17. Human health and social work activities
18. ศิลปะ ความบันเทิง และนันทนาการ	21.4	9,163.8	-	2.7	2.1	5.0	-	2.0	0.2	18. Arts, entertainment and recreation
19. กิจกรรมบริการด้านอื่น ๆ	31.4	8,266.1	-	0.6	2.2	1.8	0.2	1.0	-	19. Other service activities
20. กิจกรรมการจ้างงานในครัวเรือนส่วนบุคคล การผลิตสินค้าและบริการที่สร้างขึ้นเองเพื่อใช้ในครัวเรือน	11.3	10,671.3	-	0.6	0.7	1.6	1.0	1.0	1.0	20. Activities of households as employers; undifferentiated goods and services-producingactivities of households for own use
21. กิจกรรมขององค์การระหว่างประเทศ	-	-	-	-	-	-	-	-	-	21. Activities of extraterritorial organizations and bodies
22. ไม่ทราบ	5.8	13,471.7	-	4.2	0.2	-	-	-	0.3	22. Unknown
<b>หญิง</b>	<b>2,401.9</b>	<b>11,675.5</b>	<b>7.4</b>	<b>416.9</b>	<b>478.1</b>	<b>277.5</b>	<b>7.0</b>	<b>76.3</b>	<b>179.2</b>	<b>FEMALE</b>
1 เกษตรกรรม การป่าไม้ และการประมง	178.6	5,969.8	0.2	4.9	1.1	7.5	2.1	10.0	0.6	1. Agriculture, forestry and fishing
2.การทำเหมืองแร่ และเหมืองหิน	2.1	7,873.0	-	-	-	-	-	-	-	2. Mining and quarrying
3. การผลิต	1,094.7	10,048.5	2.0	341.5	308.2	188.7	1.9	15.9	163.9	3. Manufacturing
4. ไฟฟ้า ก๊าซ ไอน้ำและระบบปรับอากาศ	5.8	20,600.9	-	-	0.3	-	-	-	-	4. Electricity, gas, steam and air conditioning supply
5. การจัดหาน้ำ การจัดการและการบำบัดน้ำเสีย ของเสีย และสิ่งปฏิกูล	9.3	11,749.7	-	0.2	0.4	0.2	-	1.1	0.9	5. Water supply; sewerage, waste management and remediation activities
6. การก่อสร้าง	76.9	8,607.8	-	4.1	2.5	1.5	-	3.8	3.6	6. Construction
7. การขายส่ง และการขายปลีก การซ่อมยานยนต์	220.7	10,845.9	0.9	14.2	27.4	5.0	1.2	4.3	1.8	7. Wholesale and retail trade; repair of motor vehicles andmotorcycles
8. การขนส่ง และสถานที่เก็บสินค้า	30.3	16,812.7	-	2.8	3.1	0.6	-	0.1	1.5	8. Transportation and storage
9. ที่พักแรมและบริการด้านอาหาร	118.5	8,527.1	1.1	9.6	25.8	49.1	1.3	7.2	1.2	9. Accommodation and food service activities
10. ข้อมูลข่าวสารและการสื่อสาร	10.6	20,000.7	-	0.3	0.1	0.2	-	0.3	-	10. Information and communication
11.กิจกรรมทางการเงินและการประกันภัย	67.4	23,696.4	1.6	2.7	7.4	-	-	0.7	-	11. Financial and insurance activities
12. กิจกรรมอสังหาริมทรัพย์	13.1	12,833.3	-	1.9	1.8	-	-	2.1	-	12. Real estate activities
13. กิจกรรมทางวิชาชีพ วิทยาศาสตร์ และเทคนิค	19.2	20,077.4	-	-	2.0	0.0	-	0.2	0.1	13. Professional, scientific and technical activities
14. กิจกรรมการบริหารและการบริการสนับสนุน	38.7	10,607.2	0.6	4.8	5.5	3.7	-	-	0.3	14. Administrative and support service activities
15. การบริหารราชการ การป้องกันประเทศ การประกันสังคม	149.9	15,591.8	0.2	2.2	12.6	1.9	-	10.1	0.2	15. Public administration and defence; compulsory social security
16. การศึกษา	172.1	20,434.4	0.4	1.8	44.1	3.7	-	8.3	3.3	16. Education
17. กิจกรรมด้านสุขภาพและงานสังคมสงเคราะห์	115.4	15,927.0	0.5	21.9	24.4	1.8	-	5.2	0.2	17. Human health and social work activities
18. ศิลปะ ความบันเทิง และนันทนาการ	20.9	8,587.1	-	0.6	8.7	1.5	0.5	0.6	-	18. Arts, entertainment and recreation
19. กิจกรรมบริการด้านอื่น ๆ	26.9	9,979.9	-	0.6	1.5	2.7	-	0.6	-	19. Other service activities
20. กิจกรรมการจ้างงานในครัวเรือนส่วนบุคคล การผลิตสินค้าและบริการที่สร้างขึ้นเองเพื่อใช้ในครัวเรือน	26.4	6,645.5	-	1.9	0.8	9.3	-	5.9	1.2	20. Activities of households as employers; undifferentiated goods and services-producingactivities of households for own use
21. กิจกรรมขององค์การระหว่างประเทศ	0.3	50,000.0	-	-	-	-	-	-	-	21. Activities of extraterritorial organizations and bodies
22. ไม่ทราบ	4.1	13,351.0	-	0.9	0.5	0.2	-	-	0.5	22. Unknown

ตารางที่ 15 จำนวนลูกจ้าง จำแนกตามค่าจ้างเฉลี่ย ผลประโยชน์อื่นๆ ที่ได้รับ อุตสาหกรรม เพศ และเขตการปกครอง ภาคกลาง (ต่อ)

TABLE 15 EMPLOYEE BY AVERAGE WAGE, FRINGE BENEFIT, INDUSTRY, SEX AND AREA, CENTRAL REGION (Contd.)

ไตรมาสที่ 4/2556 : Quarter 4/2013

ในเขตเทศบาล MUNICIPAL AREA

หน่วยเป็นพัน : In Thousands

อุตสาหกรรม	จำนวนลูกจ้าง Total Employee	ค่าจ้างเฉลี่ย Average Wage	ลูกจ้างที่ได้รับผลประโยชน์อื่นๆ Employee Receive Fringe Benefit							INDUSTRY
			ได้รับเป็นเงิน In Cash			ได้รับเป็นสิ่งของ In Kind				
			โบนัส Bonus	ค่าล่วงเวลา Overtime	เงินอื่นๆ Other Income	อาหาร Food	เครื่องแต่งกาย Clothes	ที่อยู่อาศัย Housing	อื่นๆ Others	
ยอดรวม	2,146.8	13,744.9	7.6	408.2	436.6	220.7	6.9	99.3	129.1	TOTAL
ชาย	1,168.6	14,403.3	3.6	248.4	240.8	107.4	4.5	64.3	69.2	MALE
1 เกษตรกรรม การป่าไม้ และการประมง	41.5	7,339.9	-	0.8	0.4	3.9	-	2.7	0.5	1. Agriculture, forestry and fishing
2.การทำเหมืองแร่ และเหมืองหิน	8.4	28,549.5	-	2.0	2.3	-	-	0.3	0.2	2. Mining and quarrying
3. การผลิต	491.5	13,447.4	1.8	190.3	148.5	74.1	1.6	20.1	57.5	3. Manufacturing
4. ไฟฟ้า ก๊าซ ไอน้ำและระบบปรับอากาศ	6.9	32,435.9	-	0.3	1.7	-	-	0.1	0.5	4. Electricity, gas, steam and air conditioning supply
5. การจัดหาน้ำ การจัดการและการบำบัดน้ำเสีย ของเสีย และสิ่งปฏิกูล	7.5	17,634.0	0.0	0.2	0.9	0.2	-	0.9	0.2	5. Water supply; sewerage, waste management and remediation activities
6. การก่อสร้าง	113.8	11,505.6	-	11.6	6.4	3.0	0.3	4.8	3.9	6. Construction
7. การขายส่ง และการขายปลีก การซ่อมยานยนต์	134.7	11,923.0	0.1	7.6	13.8	4.4	0.1	5.8	0.5	7. Wholesale and retail trade; repair of motor vehicles andmotorcycles
8. การขนส่ง และสถานที่เก็บสินค้า	58.2	15,952.7	0.2	12.7	16.1	1.8	-	2.7	0.4	8. Transportation and storage
9. ที่พักแรมและบริการด้านอาหาร	27.8	9,775.9	1.1	2.5	7.9	13.0	0.1	1.5	0.1	9. Accommodation and food service activities
10. ข้อมูลข่าวสารและการสื่อสาร	15.9	23,456.3	-	0.9	1.9	0.2	-	0.2	0.7	10. Information and communication
11.กิจกรรมทางการเงินและการประกันภัย	22.0	30,846.1	0.1	0.7	3.4	-	0.1	0.2	0.9	11. Financial and insurance activities
12. กิจกรรมอสังหาริมทรัพย์	8.1	13,684.6	-	1.2	1.6	0.6	-	1.7	-	12. Real estate activities
13. กิจกรรมทางวิชาชีพ วิทยาศาสตร์ และเทคนิค	10.4	24,574.1	-	0.6	1.7	0.3	-	0.1	-	13. Professional, scientific and technical activities
14. กิจกรรมการบริหารและการบริการสนับสนุน	28.6	13,997.1	-	4.3	1.2	0.3	-	0.9	0.9	14. Administrative and support service activities
15. การบริหารราชการ การป้องกันประเทศ การประกันสังคม	108.2	18,323.9	-	3.4	21.2	0.7	1.2	17.4	1.3	15. Public administration and defence; compulsory social security
16. การศึกษา	36.1	22,416.3	0.2	0.5	5.9	0.6	-	1.9	0.1	16. Education
17. กิจกรรมด้านสุขภาพและงานสังคมสงเคราะห์	13.4	17,903.7	0.2	2.6	2.3	0.1	-	1.4	-	17. Human health and social work activities
18. ศิลปะ ความบันเทิง และนันทนาการ	8.8	10,019.0	-	0.9	0.9	2.1	-	0.4	0.2	18. Arts, entertainment and recreation
19. กิจกรรมบริการด้านอื่น ๆ	15.5	8,520.1	-	0.6	2.0	0.5	0.2	0.8	-	19. Other service activities
20. กิจกรรมการจ้างงานในครัวเรือนส่วนบุคคล การผลิตสินค้าและบริการที่ทำขึ้นเองเพื่อใช้ในครัวเรือน	6.5	10,835.8	-	0.6	0.7	1.6	1.0	0.6	1.0	20. Activities of households as employers; undifferentiated goods and services-producingactivities of households for own use
21. กิจกรรมขององค์การระหว่างประเทศ	-	-	-	-	-	-	-	-	-	21. Activities of extraterritorial organizations and bodies
22. ไม่ทราบ	5.2	14,093.3	-	4.2	0.2	-	-	-	0.3	22. Unknown







ตารางที่ 15 จำนวนลูกจ้าง จำแนกตามค่าจ้างเฉลี่ย ผลประโยชน์อื่นๆ ที่ได้รับ อุตสาหกรรม เพศ และเขตการปกครอง ภาคกลาง (ต่อ)

TABLE 15 EMPLOYEE BY AVERAGE WAGE, FRINGE BENEFIT, INDUSTRY, SEX AND AREA, CENTRAL REGION (Contd.)

ไตรมาสที่ 4/2556 : Quarter 4/2013

นอกเขตเทศบาล NON-MUNICIPAL AREA

หน่วยเป็นพัน : In Thousands

อุตสาหกรรม	จำนวนลูกจ้าง Total Employee	ค่าจ้างเฉลี่ย Average Wage	ลูกจ้างที่ได้รับผลประโยชน์อื่นๆ Employee Receive Fringe Benefit							INDUSTRY
			ได้รับเป็นเงิน In Cash			ได้รับเป็นสิ่งของ In Kind				
			โบนัส Bonus	ค่าล่วงเวลา Overtime	เงินอื่นๆ Other Income	อาหาร Food	เครื่องแต่งกาย Clothes	ที่อยู่อาศัย Housing	อื่นๆ Others	
หญิง	1,423.7	10,794.1	3.4	257.1	282.3	164.2	4.6	41.3	119.3	FEMALE
1 เกษตรกรรม การป่าไม้ และการประมง	155.8	5,962.9	0.2	4.8	0.9	7.1	2.1	9.2	0.6	1. Agriculture, forestry and fishing
2.การทำเหมืองแร่ และเหมืองหิน	1.6	7,879.1	-	-	-	-	-	-	-	2. Mining and quarrying
3. การผลิต	659.0	9,776.1	0.8	218.2	197.3	120.4	1.4	10.2	109.0	3. Manufacturing
4. ไฟฟ้า ก๊าซ ไอน้ำและระบบปรับอากาศ	3.5	19,816.8	-	-	0.2	-	-	-	-	4. Electricity, gas, steam and air conditioning supply
5. การจัดหาน้ำ การจัดการและการบำบัดน้ำเสีย ของเสีย และสิ่งปฏิกูล	5.6	9,903.0	-	-	0.4	-	-	-	-	5. Water supply; sewerage, waste management and remediation activities
6. การก่อสร้าง	54.2	8,363.0	-	2.2	1.5	1.5	-	3.1	3.2	6. Construction
7. การขายส่ง และการขายปลีก การซ่อมยานยนต์	119.0	10,360.3	0.6	6.5	13.0	2.5	0.5	2.0	0.9	7. Wholesale and retail trade; repair of motor vehicles andmotorcycles
8. การขนส่ง และสถานที่เก็บสินค้า	13.9	14,904.1	-	1.9	1.5	0.6	-	-	1.2	8. Transportation and storage
9. ที่พักแรมและบริการด้านอาหาร	45.8	8,020.1	0.2	4.0	6.8	19.6	0.1	0.5	0.9	9. Accommodation and food service activities
10. ข้อมูลข่าวสารและการสื่อสาร	4.2	21,151.7	-	0.3	-	-	-	-	-	10. Information and communication
11.กิจกรรมทางการเงินและการประกันภัย	32.0	19,553.0	1.5	0.7	4.0	-	-	-	-	11. Financial and insurance activities
12. กิจกรรมอสังหาริมทรัพย์	3.0	17,985.4	-	0.4	0.8	-	-	-	-	12. Real estate activities
13. กิจกรรมทางวิชาชีพ วิทยาศาสตร์ และเทคนิค	8.2	14,897.0	-	-	0.8	-	-	-	-	13. Professional, scientific and technical activities
14. กิจกรรมการบริหารและการบริการสนับสนุน	17.9	9,549.4	-	2.1	1.4	0.5	-	-	0.3	14. Administrative and support service activities
15. การบริหารราชการ การป้องกันประเทศ การประกันสังคม	85.1	13,621.9	0.1	0.8	6.7	0.9	-	3.2	-	15. Public administration and defence; compulsory social security
16. การศึกษา	102.9	19,829.9	-	1.1	28.2	2.4	-	6.8	2.4	16. Education
17. กิจกรรมด้านสุขภาพและงานสังคมสงเคราะห์	65.7	14,363.4	-	12.0	13.9	1.1	-	1.6	-	17. Human health and social work activities
18. ศิลปะ ความบันเทิง และนันทนาการ	13.8	8,500.0	-	0.4	3.7	0.6	0.5	0.6	-	18. Arts, entertainment and recreation
19. กิจกรรมบริการด้านอื่น ๆ	15.8	10,404.4	-	0.5	-	1.9	-	0.4	-	19. Other service activities
20. กิจกรรมการจ้างงานในครัวเรือนส่วนบุคคล การผลิตสินค้าและบริการที่ทำขึ้นเองเพื่อใช้ในครัวเรือน	14.7	6,286.4	-	0.5	0.8	5.1	-	3.6	0.4	20. Activities of households as employers; undifferentiated goods and services-producingactivities of households for own use
21. กิจกรรมขององค์การระหว่างประเทศ	-	-	-	-	-	-	-	-	-	21. Activities of extraterritorial organizations and bodies
22. ไม่ทราบ	2.0	9,178.0	-	0.9	0.5	0.2	-	-	0.5	22. Unknown

ตารางที่ 16 จำนวนลูกจ้างเอกชน จำแนกตามค่าจ้างเฉลี่ย ผลประโยชน์อื่นที่ได้รับ อุตสาหกรรม ภาคกลาง

TABLE 16 PRIVATE EMPLOYEE BY AVERAGE WAGE, FRINGE BENEFIT, INDUSTRY, CENTRAL REGION

ไตรมาสที่ 4/2556 : Quarter 4/2013

หน่วยเป็นพัน : In Thousands

อุตสาหกรรม	จำนวน ลูกจ้างเอกชน Total Private Employee	ค่าจ้างเฉลี่ย Average Wage	ลูกจ้างเอกชนที่ได้รับผลประโยชน์อื่นๆ Private Employee Receive Fringe Benefit							INDUSTRY
			ได้รับเป็นเงิน In Cash			ได้รับเป็นสิ่งของ In Kind				
			โบนัส Bonus	ค่าล่วงเวลา Overtime	เงินอื่นๆ Other Income	อาหาร Food	เครื่องแต่งกาย Clothes	ที่อยู่อาศัย Housing	อื่นๆ Others	
<b>ยอดรวม</b>	4,402.5	11,146.8	11.3	937.0	882.5	526.6	14.1	150.7	337.1	<b>TOTAL</b>
1 เกษตรกรรม การป่าไม้ และการประมง	422.3	6,594.9	0.4	10.4	3.9	20.4	2.8	31.0	1.9	1. Agriculture, forestry and fishing
2.การทำเหมืองแร่ และเหมืองหิน	13.9	28,561.9	-	3.2	4.1	0.6	-	0.8	0.2	2. Mining and quarrying
3. การผลิต	2,254.4	11,525.8	4.8	785.0	685.6	373.8	4.9	56.2	306.1	3. Manufacturing
4. ไฟฟ้า ก๊าซ ไอน้ำและระบบปรับอากาศ	4.6	17,675.9	-	0.8	0.3	0.7	-	-	0.7	4. Electricity, gas, steam and air conditioning supply
5. การจัดหา น้ำ การจัดการและการบำบัดน้ำเสีย ของเสีย และสิ่งปฏิกูล	11.3	10,336.0	-	0.2	0.9	0.6	-	0.2	-	5. Water supply; sewerage, waste management and remediation activities
6. การก่อสร้าง	415.6	9,581.2	-	26.6	12.9	5.8	0.9	15.2	13.8	6. Construction
7. การขายส่ง และการขายปลีก การซ่อมยานยนต์	502.2	10,858.1	1.3	29.0	56.2	17.5	1.8	16.5	3.1	7. Wholesale and retail trade; repair of motor vehicles and motorcycles
8. การขนส่ง และสถานที่เก็บสินค้า	138.5	13,733.2	0.2	29.7	26.7	4.5	0.4	2.6	3.7	8. Transportation and storage
9. ที่พักแรมและบริการด้านอาหาร	165.6	8,773.8	2.1	13.1	42.7	71.5	1.6	9.6	1.5	9. Accommodation and food service activities
10. ข้อมูลข่าวสารและการสื่อสาร	27.1	19,351.3	-	1.4	2.0	0.9	-	0.4	0.6	10. Information and communication
11.กิจกรรมทางการเงินและการประกันภัย	87.2	23,852.1	1.6	4.4	12.0	-	0.1	0.8	-	11. Financial and insurance activities
12. กิจกรรมอสังหาริมทรัพย์	25.3	12,986.8	-	4.5	3.6	0.6	-	4.2	-	12. Real estate activities
13. กิจกรรมทางวิชาชีพ วิทยาศาสตร์ และเทคนิค	28.5	19,683.3	0.2	0.6	3.7	0.3	-	-	-	13. Professional, scientific and technical activities
14. กิจกรรมการบริหารและการบริการสนับสนุน	93.5	11,913.8	0.6	12.8	7.8	4.5	-	1.5	2.3	14. Administrative and support service activities
15. การบริหารราชการ การป้องกันประเทศ การประกันสังคม	-	-	-	-	-	-	-	-	-	15. Public administration and defence; compulsory social security
16. การศึกษา	40.4	15,968.1	-	0.9	1.1	1.8	-	0.1	0.2	16. Education
17. กิจกรรมด้านสุขภาพและงานสังคมสงเคราะห์	29.7	14,103.6	-	2.4	2.5	1.5	-	0.7	-	17. Human health and social work activities
18. ศิลปะ ความบันเทิง และนันทนาการ	39.8	8,531.0	-	3.3	10.4	6.5	0.5	2.6	0.2	18. Arts, entertainment and recreation
19. กิจกรรมบริการด้านอื่น ๆ	55.2	8,669.8	-	1.2	3.8	3.8	0.2	1.6	-	19. Other service activities
20. กิจกรรมการจ้างงานในครัวเรือนส่วนบุคคล การผลิตสินค้าและบริการที่ทำขึ้นเองเพื่อใช้ในครัวเรือน	37.7	7,854.4	-	2.4	1.6	10.9	1.0	6.8	2.2	20. Activities of households as employers; undifferentiated goods and services-producing activities of households for own use
21. กิจกรรมขององค์การระหว่างประเทศ	0.3	50,000.0	-	-	-	-	-	-	-	21. Activities of extraterritorial organizations and bodies
22. ไม่ทราบ	9.6	12,770.1	-	5.1	0.7	0.2	-	-	0.8	22. Unknown

ตารางที่ 16 จำนวนลูกจ้างเอกชน จำแนกตามค่าจ้างเฉลี่ย ผลประโยชน์อื่นที่ได้รับ อุตสาหกรรม และเพศ ภาคกลาง  
TABLE 16 PRIVATE EMPLOYEE BY AVERAGE WAGE, FRINGE BENEFIT, INDUSTRY AND SEX , CENTRAL REGION

ไตรมาสที่ 4/2556 : Quarter 4/2013

หน่วยเป็นพัน : In Thousands

อุตสาหกรรม	จำนวนลูกจ้าง เอกชน Total Private Employee	ค่าจ้างเฉลี่ย Average Wage	ลูกจ้างเอกชนที่ได้รับผลประโยชน์อื่นๆ Private Employee Receive Fringe Benefit								INDUSTRY
			ได้รับเป็นเงิน In Cash				ได้รับเป็นสิ่งของ In Kind				
			โบนัส Bonus	ค่าล่วงเวลา Overtime	เงินอื่นๆ Other Income	อาหาร Food	เครื่องแต่งกาย Clothes	ที่อยู่อาศัย Housing	อื่นๆ Others		
<b>ชาย</b>	<b>2,433.8</b>	<b>11,857.2</b>									<b>MALE</b>
1 เกษตรกรรม การป่าไม้ และการประมง	244.8	7,052.1	0.2	5.5	2.8	12.9	0.7	20.9	1.3		1. Agriculture, forestry and fishing
2.การทำเหมืองแร่ และเหมืองหิน	11.8	32,306.6	-	3.2	4.1	0.6	-	0.8	0.2		2. Mining and quarrying
3. การผลิต	1,161.8	12,923.5	2.9	444.1	378.5	185.8	3.0	40.3	142.5		3. Manufacturing
4. ไฟฟ้า ก๊าซ ไอน้ำและระบบปรับอากาศ	4.0	18,128.8	-	0.8	0.3	0.7	-	-	0.7		4. Electricity, gas, steam and air conditioning supply
5. การจัดหา น้ำ การจัดการและการบำบัดน้ำเสีย ของเสีย และสิ่งปฏิกูล	7.5	10,341.4	-	0.2	0.6	0.4	-	-	-		5. Water supply; sewerage, waste management and remediation activities
6. การก่อสร้าง	339.4	9,793.5	-	22.5	10.5	4.3	0.9	11.5	10.2		6. Construction
7. การขายส่ง และการขายปลีก การซ่อมยานยนต์	282.1	10,862.8	0.5	14.7	28.8	12.5	0.6	12.1	1.5		7. Wholesale and retail trade; repair of motor vehicles andmotorcycles
8. การขนส่ง และสถานที่เก็บสินค้า	112.7	13,465.2	0.2	26.9	24.2	4.0	0.4	2.5	2.1		8. Transportation and storage
9. ที่พักแรมและบริการด้านอาหาร	48.9	9,324.0	1.1	3.5	16.8	22.8	0.2	3.7	0.3		9. Accommodation and food service activities
10. ข้อมูลข่าวสารและการสื่อสาร	18.5	19,843.4	-	1.2	1.9	0.7	-	0.2	0.6		10. Information and communication
11.กิจกรรมทางการเงินและการประกันภัย	32.3	23,887.5	0.1	2.4	5.6	-	0.1	0.1	-		11. Financial and insurance activities
12. กิจกรรมอสังหาริมทรัพย์	12.2	13,152.1	-	2.7	1.8	0.6	-	2.1	-		12. Real estate activities
13. กิจกรรมทางวิชาชีพ วิทยาศาสตร์ และเทคนิค	14.9	18,835.5	0.2	0.6	1.9	0.3	-	-	-		13. Professional, scientific and technical activities
14. กิจกรรมการบริหารและการบริการสนับสนุน	55.3	12,784.3	-	8.0	2.3	0.9	-	1.5	2.0		14. Administrative and support service activities
15. การบริหารราชการ การป้องกันประเทศ การประกันสังคม	-	-	-	-	-	-	-	-	-		15. Public administration and defence; compulsory social security
16. การศึกษา	15.4	16,826.8	-	0.2	0.4	0.3	-	-	-		16. Education
17. กิจกรรมด้านสุขภาพและงานสังคมสงเคราะห์	4.0	11,693.4	-	-	-	0.1	-	-	-		17. Human health and social work activities
18. ศิลปะ ความบันเทิง และนันทนาการ	20.5	9,103.0	-	2.7	1.8	5.0	-	2.0	0.2		18. Arts, entertainment and recreation
19. กิจกรรมบริการด้านอื่น ๆ	30.6	8,060.5	-	0.6	2.2	1.8	0.2	1.0	-		19. Other service activities
20. กิจกรรมการจ้างงานในครัวเรือนส่วนบุคคล การผลิตสินค้าและบริการที่สร้างขึ้นเพื่อใช้ในครัวเรือน	11.3	10,671.3	-	0.6	0.7	1.6	1.0	1.0	1.0		20. Activities of households as employers; undifferentiated goods and services-producingactivities of households for own use
21. กิจกรรมขององค์การระหว่างประเทศ	-	-	-	-	-	-	-	-	-		21. Activities of extraterritorial organizations and bodies
22. ไม่ทราบ	5.8	13,471.7	-	4.2	0.2	-	-	-	0.3		22. Unknown
<b>หญิง</b>	<b>1,968.7</b>	<b>10,268.6</b>									<b>FEMALE</b>
1 เกษตรกรรม การป่าไม้ และการประมง	177.5	5,964.4	0.2	4.9	1.1	7.5	2.1	10.0	0.6		1. Agriculture, forestry and fishing
2.การทำเหมืองแร่ และเหมืองหิน	2.1	7,873.0	-	-	-	-	-	-	-		2. Mining and quarrying
3. การผลิต	1,092.5	10,039.3	2.0	340.9	307.1	188.1	1.9	15.9	163.6		3. Manufacturing
4. ไฟฟ้า ก๊าซ ไอน้ำและระบบปรับอากาศ	0.6	14,561.9	-	-	-	-	-	-	-		4. Electricity, gas, steam and air conditioning supply
5. การจัดหา น้ำ การจัดการและการบำบัดน้ำเสีย ของเสีย และสิ่งปฏิกูล	3.8	10,325.3	-	-	0.4	0.2	-	0.2	-		5. Water supply; sewerage, waste management and remediation activities
6. การก่อสร้าง	76.2	8,635.8	-	4.1	2.5	1.5	-	3.8	3.6		6. Construction
7. การขายส่ง และการขายปลีก การซ่อมยานยนต์	220.0	10,852.1	0.9	14.2	27.4	5.0	1.2	4.3	1.6		7. Wholesale and retail trade; repair of motor vehicles andmotorcycles
8. การขนส่ง และสถานที่เก็บสินค้า	25.8	14,903.2	-	2.8	2.5	0.6	-	0.1	1.5		8. Transportation and storage
9. ที่พักแรมและบริการด้านอาหาร	116.6	8,543.1	1.1	9.6	25.8	48.8	1.3	5.9	1.2		9. Accommodation and food service activities
10. ข้อมูลข่าวสารและการสื่อสาร	8.6	18,296.0	-	0.3	0.1	0.2	-	0.3	-		10. Information and communication
11.กิจกรรมทางการเงินและการประกันภัย	55.0	23,831.4	1.6	2.0	6.4	-	-	0.7	-		11. Financial and insurance activities
12. กิจกรรมอสังหาริมทรัพย์	13.1	12,833.3	-	1.9	1.8	-	-	2.1	-		12. Real estate activities
13. กิจกรรมทางวิชาชีพ วิทยาศาสตร์ และเทคนิค	13.6	20,609.2	-	-	1.8	0.0	-	-	-		13. Professional, scientific and technical activities
14. กิจกรรมการบริหารและการบริการสนับสนุน	38.1	10,651.1	0.6	4.8	5.5	3.7	-	-	0.3		14. Administrative and support service activities
15. การบริหารราชการ การป้องกันประเทศ การประกันสังคม	-	-	-	-	-	-	-	-	-		15. Public administration and defence; compulsory social security
16. การศึกษา	24.9	15,437.3	-	0.7	0.7	1.5	-	0.1	0.2		16. Education
17. กิจกรรมด้านสุขภาพและงานสังคมสงเคราะห์	25.8	14,473.9	-	2.4	2.5	1.4	-	0.7	-		17. Human health and social work activities
18. ศิลปะ ความบันเทิง และนันทนาการ	19.3	7,924.3	-	0.6	8.7	1.5	0.5	0.6	-		18. Arts, entertainment and recreation
19. กิจกรรมบริการด้านอื่น ๆ	24.6	9,427.6	-	0.6	1.5	2.0	-	0.6	-		19. Other service activities
20. กิจกรรมการจ้างงานในครัวเรือนส่วนบุคคล การผลิตสินค้าและบริการที่สร้างขึ้นเพื่อใช้ในครัวเรือน	26.4	6,645.5	-	1.9	0.8	9.3	-	5.9	1.2		20. Activities of households as employers; undifferentiated goods and services-producingactivities of households for own use
21. กิจกรรมขององค์การระหว่างประเทศ	0.3	50,000.0	-	-	-	-	-	-	-		21. Activities of extraterritorial organizations and bodies
22. ไม่ทราบ	3.8	11,677.6	-	0.9	0.5	0.2	-	-	0.5		22. Unknown

ตารางที่ 16 จำนวนลูกจ้างเอกชน จำแนกตามค่าจ้างเฉลี่ย ผลประโยชน์อื่นที่ได้รับ อุตสาหกรรม เพศ และเขตการปกครอง ภาคกลาง (ต่อ)

TABLE 16 PRIVATE EMPLOYEE BY AVERAGE WAGE, FRINGE BENEFIT, INDUSTRY, SEX AND AREA, CENTRAL REGION (Contd.)

ไตรมาสที่ 4/2556 : Quarter 4/2013

ในเขตเทศบาล MUNICIPAL AREA

หน่วยเป็นพัน : In Thousands

อุตสาหกรรม	จำนวนลูกจ้าง เอกชน Total Private Employee	ค่าจ้างเฉลี่ย Average Wage	ลูกจ้างเอกชนที่ได้รับผลประโยชน์อื่นๆ Private Employee Receive Fringe Benefit							INDUSTRY
			ได้รับเป็นเงิน In Cash			ได้รับเป็นสิ่งของ In Kind				
			โบนัส Bonus	ค่าล่วงเวลา Overtime	เงินอื่นๆ Other Income	อาหาร Food	เครื่องแต่งกาย Clothes	ที่อยู่อาศัย Housing	อื่นๆ Others	
ยอดรวม	1,796.6	12,365.0	6.2	389.0	371.7	216.7	5.7	62.7	123.6	TOTAL
ชาย	995.9	13,095.6	3.2	240.3	206.7	106.2	3.3	41.4	65.9	MALE
1 เกษตรกรรม การป่าไม้ และการประมง	41.2	7,348.6	-	0.8	0.4	3.9	-	2.7	0.5	1. Agriculture, forestry and fishing
2.การทำเหมืองแร่ และเหมืองหิน	8.4	28,549.5	-	2.0	2.3	-	-	0.3	0.2	2. Mining and quarrying
3. การผลิต	488.6	13,048.1	1.8	190.0	147.9	73.8	1.6	19.8	57.2	3. Manufacturing
4. ไฟฟ้า ก๊าซ ไอน้ำและระบบปรับอากาศ	1.2	13,975.9	-	-	0.1	-	-	-	-	4. Electricity, gas, steam and air conditioning supply
5. การจัดหา การจัดการและการบำบัดน้ำเสีย ของเสีย และสิ่งปฏิกูล	1.7	10,472.8	-	0.2	0.6	0.2	-	-	-	5. Water supply; sewerage, waste management and remediation activities
6. การก่อสร้าง	113.6	11,512.9	-	11.6	6.4	3.0	0.3	4.8	3.9	6. Construction
7. การขายส่ง และการขายปลีก การซ่อมยานยนต์	134.7	11,923.0	0.1	7.6	13.8	4.4	0.1	5.8	0.5	7. Wholesale and retail trade; repair of motor vehicles andmotorcycles
8. การขนส่ง และสถานที่เก็บสินค้า	51.0	14,761.7	0.2	11.8	15.3	1.8	-	1.8	0.4	8. Transportation and storage
9. ที่พักแรมและบริการด้านอาหาร	27.7	9,781.8	1.1	2.5	7.9	13.0	0.1	1.5	0.1	9. Accommodation and food service activities
10. ข้อมูลข่าวสารและการสื่อสาร	13.0	20,817.2	-	0.6	1.9	0.2	-	0.2	0.6	10. Information and communication
11.กิจกรรมทางการเงินและการประกันภัย	19.2	29,174.0	0.1	0.7	2.2	-	0.1	0.1	-	11. Financial and insurance activities
12. กิจกรรมอสังหาริมทรัพย์	8.1	13,684.6	-	1.2	1.6	0.6	-	1.7	-	12. Real estate activities
13. กิจกรรมทางวิชาชีพ วิทยาศาสตร์ และเทคนิค	9.8	23,719.0	-	0.6	1.7	0.3	-	-	-	13. Professional, scientific and technical activities
14. กิจกรรมการบริหารและการบริการสนับสนุน	28.6	14,004.2	-	4.3	1.2	0.3	-	0.9	0.9	14. Administrative and support service activities
15. การบริหารราชการ การป้องกันประเทศ การประกันสังคม	-	-	-	-	-	-	-	-	-	15. Public administration and defence; compulsory social security
16. การศึกษา	11.3	17,677.9	-	0.2	-	0.3	-	-	-	16. Education
17. กิจกรรมด้านสุขภาพและงานสังคมสงเคราะห์	2.5	11,451.9	-	-	-	0.1	-	-	-	17. Human health and social work activities
18. ศิลปะ ความบันเทิง และนันทนาการ	8.7	9,915.7	-	0.9	0.9	2.1	-	0.4	0.2	18. Arts, entertainment and recreation
19. กิจกรรมบริการด้านอื่น ๆ	15.0	8,038.6	-	0.6	2.0	0.5	0.2	0.8	-	19. Other service activities
20. กิจกรรมการจ้างงานในครัวเรือนส่วนบุคคล การผลิตสินค้าและบริการที่ทำขึ้นเองเพื่อใช้ในครัวเรือน	6.5	10,835.8	-	0.6	0.7	1.6	1.0	0.6	1.0	20. Activities of households as employers; undifferentiated goods and services-producingactivities of households for own use
21. กิจกรรมขององค์การระหว่างประเทศ	-	-	-	-	-	-	-	-	-	21. Activities of extraterritorial organizations and bodies
22. ไม่ทราบ	5.2	14,093.3	-	4.2	0.2	-	-	-	0.3	22. Unknown





ตารางที่ 16 จำนวนลูกจ้างเอกชน จำแนกตามค่าจ้างเฉลี่ย ผลประโยชน์อื่นที่ได้รับ อุตสาหกรรม เพศ และเขตการปกครอง ภาคกลาง (ต่อ)

TABLE 16 PRIVATE EMPLOYEE BY AVERAGE WAGE, FRINGE BENEFIT, INDUSTRY, SEX AND AREA, CENTRAL REGION (Contd.)

ไตรมาสที่ 4/2556 : Quarter 4/2013

นอกเขตเทศบาล NON-MUNICIPAL AREA

หน่วยเป็นพัน : In Thousands

อุตสาหกรรม	จำนวนลูกจ้าง เอกชน Total Private Employee	ค่าจ้างเฉลี่ย Average Wage	ลูกจ้างเอกชนที่ได้รับผลประโยชน์อื่น ๆ Private Employee Receive Fringe Benefit							INDUSTRY
			ได้รับเป็นเงิน In Cash			ได้รับเป็นสิ่งของ In Kind				
			โบนัส Bonus	ค่าล่วงเวลา Overtime	เงินอื่นๆ Other Income	อาหาร Food	เครื่องแต่งกาย Clothes	ที่อยู่อาศัย Housing	อื่นๆ Others	
หญิง	1,168.0	9,454.4	3.2	243.9	232.3	160.9	4.6	29.8	116.4	FEMALE
1 เกษตรกรรม การป่าไม้ และการประมง	154.9	5,956.1	0.2	4.8	0.9	7.1	2.1	9.2	0.6	1. Agriculture, forestry and fishing
2.การทำเหมืองแร่ และเหมืองหิน	1.6	7,879.1	-	-	-	-	-	-	-	2. Mining and quarrying
3. การผลิต	658.0	9,776.6	0.8	217.6	196.7	119.8	1.4	10.2	108.7	3. Manufacturing
4. ไฟฟ้า ก๊าซ ไอน้ำและระบบปรับอากาศ	0.4	19,000.0	-	-	-	-	-	-	-	4. Electricity, gas, steam and air conditioning supply
5. การจัดหาน้ำ การจัดการและการบำบัดน้ำเสีย ของเสีย และสิ่งปฏิกูล	3.5	10,631.6	-	-	0.4	-	-	-	-	5. Water supply; sewerage, waste management and remediation activities
6. การก่อสร้าง	53.5	8,400.0	-	2.2	1.5	1.5	-	3.1	3.2	6. Construction
7. การขายส่ง และการขายปลีก การซ่อมยานยนต์	118.5	10,371.4	0.6	6.5	13.0	2.5	0.5	2.0	0.6	7. Wholesale and retail trade; repair of motor vehicles andmotorcycles
8. การขนส่ง และสถานที่เก็บสินค้า	11.3	11,450.6	-	1.9	1.1	0.6	-	-	1.2	8. Transportation and storage
9. ที่พักแรมและบริการด้านอาหาร	45.7	8,033.9	0.2	4.0	6.8	19.6	0.1	0.5	0.9	9. Accommodation and food service activities
10. ข้อมูลข่าวสารและการสื่อสาร	3.2	17,612.9	-	0.3	-	-	-	-	-	10. Information and communication
11.กิจกรรมทางการเงินและการประกันภัย	25.7	19,538.7	1.4	0.7	3.2	-	-	-	-	11. Financial and insurance activities
12. กิจกรรมอสังหาริมทรัพย์	3.0	17,985.4	-	0.4	0.8	-	-	-	-	12. Real estate activities
13. กิจกรรมทางวิชาชีพ วิทยาศาสตร์ และเทคนิค	4.9	14,927.4	-	-	0.6	-	-	-	-	13. Professional, scientific and technical activities
14. กิจกรรมการบริหารและการบริการสนับสนุน	17.4	9,609.1	-	2.1	1.4	0.5	-	-	0.3	14. Administrative and support service activities
15. การบริหารราชการ การป้องกันประเทศ การประกันสังคม	-	-	-	-	-	-	-	-	-	15. Public administration and defence; compulsory social security
16. การศึกษา	10.2	12,001.6	-	0.2	-	0.9	-	0.1	-	16. Education
17. กิจกรรมด้านสุขภาพและงานสังคมสงเคราะห์	12.3	10,035.0	-	1.2	0.9	0.8	-	-	-	17. Human health and social work activities
18. ศิลปะ ความบันเทิง และนันทนาการ	12.8	8,060.3	-	0.4	3.7	0.6	0.5	0.6	-	18. Arts, entertainment and recreation
19. กิจกรรมบริการด้านอื่น ๆ	14.4	9,941.1	-	0.5	-	1.9	-	0.4	-	19. Other service activities
20. กิจกรรมการจ้างงานในครัวเรือนส่วนบุคคล การผลิตสินค้าและบริการที่ทำขึ้นเองเพื่อใช้ในครัวเรือน	14.7	6,286.4	-	0.5	0.8	5.1	-	3.6	0.4	20. Activities of households as employers; undifferentiated goods and services-producingactivities of households for own use
21. กิจกรรมขององค์การระหว่างประเทศ	-	-	-	-	-	-	-	-	-	21. Activities of extraterritorial organizations and bodies
22. ไม่ทราบ	2.0	9,178.0	-	0.9	0.5	0.2	-	-	0.5	22. Unknown















ตารางที่ 18 จำนวนลูกจ้าง จำแนกตามอาชีพ ระดับของรายได้ ภาคกลาง

TABLE 18 EMPLOYEE BY OCCUPATION, INCOME CLASS , CENTRAL REGION

ไตรมาสที่ 4/2556 : Quarter 4/2013

หน่วยเป็นพัน : In Thousands

ระดับของรายได้	อาชีพ Occupation											INCOME CLASS
	รวม	ผู้บัญญัติกฎหมาย และ ผู้จัดการ	วิชาชีพ ด้านต่างๆ	วิชาชีพ ด้านเทคนิค	เสมียน	พนักงาน บริการ	ด้านการเกษตร และประมง	ด้านความ สามารถทางฝีมือ	ผู้ปฏิบัติงาน โรงงานเครื่องจักร	อาชีพพื้น ฐานต่างๆ	คนงานซึ่งมิ ได้จำแนกไว้ ในหมวดอื่น	
	Total	Legislators & Managers	Profes- sional	Technicians	Clerks	Workers	Agricultural & Fishery	Craft & Related trades	Plant & Machine operators	Elementary occupations	Not classifiable	
ยอดรวม	5,263.9	216.2	460.4	449.6	387.5	525.7	147.3	877.1	1,259.0	924.8	16.2	TOTAL
ต่ำกว่า 1,501 บาท	21.8	0.1	0.2	0.9	1.6	2.2	0.9	4.4	2.0	9.4	-	Less than 1,501 Baht
1,501 - 2,500 บาท	25.4	-	-	0.5	-	2.2	2.3	5.0	3.8	11.7	-	1,501 - 2,500 Baht
2,501 - 3,500 บาท	65.1	-	1.1	0.8	0.0	5.9	6.5	7.4	4.3	39.1	-	2,501 - 3,500 Baht
3,501 - 4,500 บาท	103.8	0.2	3.0	1.0	0.6	10.7	11.1	14.6	3.7	58.9	-	3,501 - 4,500 Baht
4,501 - 5,500 บาท	200.4	9.1	2.3	2.0	1.6	32.4	14.7	14.1	13.9	110.4	-	4,501 - 5,500 Baht
5,501 - 6,500 บาท	343.2	3.9	2.2	4.9	6.8	52.4	31.6	55.8	28.9	156.8	-	5,501 - 6,500 Baht
6,501 - 7,500 บาท	388.7	7.5	5.9	6.7	19.1	44.9	24.1	91.0	74.3	115.3	-	6,501 - 7,500 Baht
7,501 - 10,000 บาท	2,148.6	20.1	42.4	80.9	141.5	224.9	38.7	430.1	780.8	386.5	2.8	7,501 - 10,000 Baht
10,001 - 15,000 บาท	1,026.1	24.5	107.0	135.1	143.0	99.3	10.5	196.7	273.3	30.3	6.6	10,001 - 15,000 Baht
15,001 - 20,000 บาท	361.4	28.9	81.6	96.3	41.1	21.7	5.6	32.9	50.3	3.1	-	15,001 - 20,000 Baht
20,001 - 30,000 บาท	331.8	54.3	110.8	84.5	25.2	22.4	0.8	16.5	14.2	0.9	2.3	20,001 - 30,000 Baht
มากกว่า 30,000 บาท	214.6	64.9	99.1	30.1	4.8	2.6	-	6.4	5.5	0.4	0.8	More than 30,000 Baht
ไม่ทราบ	33.1	2.7	5.0	6.1	2.2	4.3	0.6	2.1	4.1	2.3	3.7	Unknown

ตารางที่ 18 จำนวนลูกจ้าง จำแนกตามอาชีพ ระดับของรายได้ และเพศ ภาคกลาง  
TABLE 18 EMPLOYEE BY OCCUPATION, INCOME CLASS AND SEX , CENTRAL REGION

ไตรมาสที่ 4/2556 : Quarter 4/2013

หน่วยเป็นพัน : In Thousands

ระดับของรายได้	อาชีพ Occupation											INCOME CLASS
	รวม	ผู้บัญญัติกฎหมาย และ ผู้จัดการ Legislators & Managers	วิชาชีพ ด้านต่างๆ Profes- sional	วิชาชีพ ด้านเทคนิค Technicians	เสมียน Clerks	พนักงาน บริการ Service Workers	ด้านการเกษตร และประมง Agricultural & Fishery	ด้านความ สามารถทางฝีมือ & Related trades	ผู้ปฏิบัติงาน โรงงานเครื่องจักร Plant & Machine operators	อาชีพพื้น ฐานต่างๆ Elementary occupations	คนงานซึ่งมี ได้จำแนกไว้ ในหมวดอื่น Not classifiable	
	Total											
<b>ชาย</b>	<b>2,843.5</b>	<b>136.4</b>	<b>170.0</b>	<b>228.4</b>	<b>111.2</b>	<b>234.5</b>	<b>89.1</b>	<b>682.5</b>	<b>751.1</b>	<b>431.5</b>	<b>8.7</b>	<b>MALE</b>
ต่ำกว่า 1,501 บาท	7.3	-	-	0.1	0.4	0.2	0.2	1.9	0.6	4.0	-	Less than 1,501 Baht
1,501 - 2,500 บาท	10.3	-	-	-	-	0.1	1.2	1.3	3.3	4.4	-	1,501 - 2,500 Baht
2,501 - 3,500 บาท	27.8	-	0.3	0.3	-	1.9	3.0	3.3	4.0	15.0	-	2,501 - 3,500 Baht
3,501 - 4,500 บาท	51.0	0.2	2.6	0.5	-	3.2	6.1	9.8	3.0	25.6	-	3,501 - 4,500 Baht
4,501 - 5,500 บาท	90.7	4.9	1.3	0.5	0.0	9.0	9.1	7.6	5.8	52.6	-	4,501 - 5,500 Baht
5,501 - 6,500 บาท	175.2	3.7	0.2	0.9	2.4	15.8	18.6	39.3	18.9	75.4	-	5,501 - 6,500 Baht
6,501 - 7,500 บาท	208.0	6.5	1.3	1.6	5.8	17.6	11.9	63.8	43.2	56.3	-	6,501 - 7,500 Baht
7,501 - 10,000 บาท	1,122.2	13.3	12.0	33.4	39.4	92.5	25.8	321.5	404.9	178.0	1.4	7,501 - 10,000 Baht
10,001 - 15,000 บาท	619.5	12.9	34.7	67.4	39.3	58.1	7.6	179.4	199.6	16.4	4.3	10,001 - 15,000 Baht
15,001 - 20,000 บาท	208.6	18.0	29.7	51.1	13.9	13.7	4.1	30.6	45.7	1.8	-	15,001 - 20,000 Baht
20,001 - 30,000 บาท	178.8	28.1	44.0	48.3	7.8	18.1	0.8	15.8	13.7	0.8	1.4	20,001 - 30,000 Baht
มากกว่า 30,000 บาท	129.4	48.4	41.8	22.5	2.2	1.8	-	6.4	5.4	-	0.8	More than 30,000 Baht
ไม่ทราบ	14.6	0.5	2.3	1.8	-	2.5	0.6	1.9	3.1	1.1	0.9	Unknown
<b>หญิง</b>	<b>2,420.4</b>	<b>79.8</b>	<b>290.4</b>	<b>221.2</b>	<b>276.4</b>	<b>291.2</b>	<b>58.3</b>	<b>194.6</b>	<b>507.8</b>	<b>493.4</b>	<b>7.5</b>	<b>FEMALE</b>
ต่ำกว่า 1,501 บาท	14.4	0.1	0.2	0.8	1.3	2.0	0.8	2.6	1.4	5.3	-	Less than 1,501 Baht
1,501 - 2,500 บาท	15.1	-	-	0.5	-	2.1	1.1	3.7	0.6	7.2	-	1,501 - 2,500 Baht
2,501 - 3,500 บาท	37.3	-	0.8	0.5	0.0	4.0	3.5	4.1	0.3	24.1	-	2,501 - 3,500 Baht
3,501 - 4,500 บาท	52.7	-	0.4	0.5	0.6	7.5	5.0	4.8	0.7	33.2	-	3,501 - 4,500 Baht
4,501 - 5,500 บาท	109.7	4.2	1.0	1.6	1.5	23.3	5.6	6.5	8.1	57.8	-	4,501 - 5,500 Baht
5,501 - 6,500 บาท	168.0	0.2	2.0	4.0	4.5	36.5	12.9	16.5	10.0	81.3	-	5,501 - 6,500 Baht
6,501 - 7,500 บาท	180.7	1.0	4.6	5.0	13.3	27.3	12.3	27.2	31.1	59.0	-	6,501 - 7,500 Baht
7,501 - 10,000 บาท	1,026.3	6.8	30.4	47.5	102.1	132.4	12.9	108.6	375.8	208.5	1.5	7,501 - 10,000 Baht
10,001 - 15,000 บาท	406.6	11.6	72.3	67.7	103.6	41.2	2.9	17.4	73.7	13.9	2.3	10,001 - 15,000 Baht
15,001 - 20,000 บาท	152.8	11.0	51.9	45.2	27.1	8.0	1.5	2.3	4.6	1.3	-	15,001 - 20,000 Baht
20,001 - 30,000 บาท	153.0	26.2	66.8	36.1	17.4	4.3	-	0.7	0.5	0.1	0.9	20,001 - 30,000 Baht
มากกว่า 30,000 บาท	85.2	16.5	57.3	7.6	2.6	0.8	-	-	0.1	0.4	-	More than 30,000 Baht
ไม่ทราบ	18.5	2.2	2.7	4.4	2.2	1.8	-	0.3	1.0	1.2	2.8	Unknown

ตารางที่ 18 จำนวนลูกจ้าง จำแนกตามอาชีพ ระดับของรายได้ เพศ และเขตการปกครอง ภาคกลาง (ต่อ)

TABLE 18 EMPLOYEE BY OCCUPATION, INCOME CLASS, SEX AND AREA, CENTRAL REGION(Contd.)

ไตรมาสที่ 4/2556 : Quarter 4/2013

ในเขตเทศบาล MUNICIPAL AREA

หน่วยเป็นพัน : In Thousands

ระดับของรายได้	อาชีพ Occupation											INCOME CLASS
	รวม	ผู้บัญญัติกฎหมาย และ ผู้จัดการ	วิชาชีพ ด้านต่างๆ	วิชาชีพ ด้านเทคนิค	เสมียน	พนักงาน บริการ	ด้านการเกษตร และประมง	ด้านความ สามารถทางฝีมือ	ผู้ปฏิบัติงาน โรงงานเครื่องจักร	อาชีพพื้น ฐานต่างๆ	คนงานซึ่งมิ ได้จำแนกไว้ ในหมวดอื่น	
	Total	Legislators & Managers	Profes- sional	Technicians	Clerks	Workers	Agricultural & Fishery	Craft & Related trades	Plant & Machine operators	Elementary occupations	Not classifiable	
ยอดรวม	2,163.3	90.1	225.3	207.5	165.4	267.5	28.4	356.6	527.2	285.3	10.0	TOTAL
ชาย	1,174.7	56.6	89.4	106.5	52.7	117.2	20.2	286.8	312.9	125.3	7.2	MALE
ต่ำกว่า 1,501 บาท	2.4	-	-	0.1	-	0.2	-	0.9	0.6	0.7	-	Less than 1,501 Baht
1,501 - 2,500 บาท	2.3	-	-	-	-	0.1	-	0.1	1.2	0.9	-	1,501 - 2,500 Baht
2,501 - 3,500 บาท	10.7	-	0.1	0.3	-	1.5	0.4	0.8	2.8	4.8	-	2,501 - 3,500 Baht
3,501 - 4,500 บาท	8.4	-	0.6	-	-	0.9	0.9	1.5	1.4	3.2	-	3,501 - 4,500 Baht
4,501 - 5,500 บาท	24.3	0.6	0.4	0.2	0.0	3.7	2.1	2.9	1.8	12.6	-	4,501 - 5,500 Baht
5,501 - 6,500 บาท	47.1	-	-	0.1	0.3	8.5	3.0	9.4	6.6	19.2	-	5,501 - 6,500 Baht
6,501 - 7,500 บาท	71.4	0.2	1.2	0.6	2.9	8.9	3.6	20.3	14.6	19.1	-	6,501 - 7,500 Baht
7,501 - 10,000 บาท	443.1	4.0	7.4	16.1	19.1	45.0	7.2	127.8	162.1	53.3	1.1	7,501 - 10,000 Baht
10,001 - 15,000 บาท	291.5	4.7	15.6	28.6	18.9	29.3	2.6	93.3	84.9	9.3	4.3	10,001 - 15,000 Baht
15,001 - 20,000 บาท	100.5	5.7	15.5	22.5	6.9	6.9	-	15.5	26.3	1.2	-	15,001 - 20,000 Baht
20,001 - 30,000 บาท	89.7	12.9	21.9	25.3	3.6	9.5	0.1	8.9	5.9	0.8	0.8	20,001 - 30,000 Baht
มากกว่า 30,000 บาท	77.2	28.4	25.4	12.3	0.9	1.5	-	4.8	3.1	-	0.8	More than 30,000 Baht
ไม่ทราบ	6.1	0.2	1.3	0.3	-	1.2	0.3	0.6	1.6	0.4	0.2	Unknown
หญิง	988.6	33.5	135.8	101.1	112.6	150.3	8.2	69.9	214.4	160.0	2.8	FEMALE
ต่ำกว่า 1,501 บาท	4.5	0.1	0.2	-	-	1.3	-	0.8	0.7	1.4	-	Less than 1,501 Baht
1,501 - 2,500 บาท	4.2	-	-	0.5	-	0.4	-	1.4	0.2	1.7	-	1,501 - 2,500 Baht
2,501 - 3,500 บาท	10.0	-	0.3	0.3	0.0	1.8	0.3	2.2	0.1	4.8	-	2,501 - 3,500 Baht
3,501 - 4,500 บาท	13.0	-	0.2	0.1	0.2	3.7	0.7	0.4	0.4	7.4	-	3,501 - 4,500 Baht
4,501 - 5,500 บาท	31.2	0.5	0.5	0.6	0.5	9.2	0.9	2.4	2.3	14.3	-	4,501 - 5,500 Baht
5,501 - 6,500 บาท	51.8	0.0	1.0	1.5	2.6	15.1	1.7	5.1	4.6	20.1	-	5,501 - 6,500 Baht
6,501 - 7,500 บาท	65.5	0.1	1.7	1.9	5.4	14.4	2.6	8.6	12.7	18.3	-	6,501 - 7,500 Baht
7,501 - 10,000 บาท	428.5	1.3	12.8	21.7	35.3	70.2	1.7	39.7	159.6	86.3	-	7,501 - 10,000 Baht
10,001 - 15,000 บาท	172.5	4.4	29.6	25.7	44.3	23.8	0.3	8.7	29.7	4.5	1.5	10,001 - 15,000 Baht
15,001 - 20,000 บาท	70.4	5.5	22.4	20.9	12.3	5.7	-	0.4	2.7	0.6	-	15,001 - 20,000 Baht
20,001 - 30,000 บาท	80.2	12.6	35.3	20.4	8.2	2.9	-	0.2	0.5	-	0.2	20,001 - 30,000 Baht
มากกว่า 30,000 บาท	46.5	8.2	29.4	5.2	2.5	0.8	-	-	0.1	0.4	-	More than 30,000 Baht
ไม่ทราบ	10.4	1.0	2.4	2.5	1.3	1.0	-	0.1	0.7	0.4	1.0	Unknown



ตารางที่ 18 จำนวนลูกจ้าง จำแนกตามอาชีพ ระดับของรายได้ เพศ และเขตการปกครอง ภาคกลาง (ต่อ)

TABLE 18 EMPLOYEE BY OCCUPATION, INCOME CLASS, SEX AND AREA, CENTRAL REGION (Contd.)

ไตรมาสที่ 4/2556 : Quarter 4/2013

นอกเขตเทศบาล NON-MUNICIPAL AREA

หน่วยเป็นพัน : In Thousands

ระดับของรายได้	อาชีพ Occupation											INCOME CLASS
	รวม	ผู้บัญญัติกฎหมาย และ ผู้จัดการ	วิชาชีพ ด้านต่างๆ	วิชาชีพ ด้านเทคนิค	เสมียน	พนักงาน บริการ	ด้านการเกษตร และประมง	ด้านความ สามารถทางฝีมือ	ผู้ปฏิบัติงาน โรงงานเครื่องจักร	อาชีพพื้น ฐานต่างๆ	คนงานซึ่งมิ ได้จำแนกไว้ ในหมวดอื่น	
	Total	& Managers	Profes- sional	Technicians	Clerks	Workers	Agricultural & Fishery	Craft & Related trades	Plant & Machine operators	Elementary occupations	Not classifiable	
ยอดรวม	3,100.6	126.1	235.2	242.1	222.2	258.2	118.9	520.5	731.7	639.5	6.3	TOTAL
ชาย	1,668.8	79.8	80.6	122.0	58.4	117.3	68.9	395.8	438.3	306.2	1.6	MALE
ต่ำกว่า 1,501 บาท	4.9	-	-	-	0.4	-	0.2	1.0	-	3.4	-	Less than 1,501 Baht
1,501 - 2,500 บาท	8.0	-	-	-	-	-	1.2	1.1	2.1	3.6	-	1,501 - 2,500 Baht
2,501 - 3,500 บาท	17.0	-	0.1	-	-	0.3	2.6	2.6	1.2	10.2	-	2,501 - 3,500 Baht
3,501 - 4,500 บาท	42.6	0.2	2.0	0.5	-	2.3	5.3	8.3	1.6	22.5	-	3,501 - 4,500 Baht
4,501 - 5,500 บาท	66.4	4.3	0.8	0.2	-	5.4	7.0	4.8	4.0	40.0	-	4,501 - 5,500 Baht
5,501 - 6,500 บาท	128.1	3.7	0.2	0.8	2.0	7.3	15.6	29.9	12.3	56.2	-	5,501 - 6,500 Baht
6,501 - 7,500 บาท	136.6	6.3	0.1	1.0	2.8	8.8	8.3	43.5	28.6	37.2	-	6,501 - 7,500 Baht
7,501 - 10,000 บาท	679.2	9.3	4.5	17.3	20.4	47.5	18.6	193.7	242.8	124.7	0.3	7,501 - 10,000 Baht
10,001 - 15,000 บาท	328.0	8.2	19.0	38.8	20.4	28.7	5.0	86.0	114.7	7.1	-	10,001 - 15,000 Baht
15,001 - 20,000 บาท	108.1	12.2	14.3	28.6	7.0	6.7	4.1	15.1	19.5	0.6	-	15,001 - 20,000 Baht
20,001 - 30,000 บาท	89.1	15.2	22.1	23.1	4.2	8.6	0.7	6.9	7.8	-	0.6	20,001 - 30,000 Baht
มากกว่า 30,000 บาท	52.2	20.1	16.5	10.2	1.3	0.3	-	1.6	2.3	-	-	More than 30,000 Baht
ไม่ทราบ	8.6	0.3	1.0	1.4	-	1.3	0.3	1.2	1.5	0.7	0.8	Unknown
หญิง	1,431.8	46.2	154.6	120.1	163.7	140.9	50.1	124.7	293.4	333.3	4.7	FEMALE
ต่ำกว่า 1,501 บาท	9.9	-	-	0.8	1.3	0.8	0.8	1.8	0.7	3.9	-	Less than 1,501 Baht
1,501 - 2,500 บาท	10.9	-	-	-	-	1.7	1.1	2.3	0.4	5.5	-	1,501 - 2,500 Baht
2,501 - 3,500 บาท	27.4	-	0.5	0.2	-	2.2	3.2	1.9	0.2	19.3	-	2,501 - 3,500 Baht
3,501 - 4,500 บาท	39.8	-	0.3	0.4	0.4	3.8	4.3	4.4	0.4	25.9	-	3,501 - 4,500 Baht
4,501 - 5,500 บาท	78.5	3.8	0.5	1.0	1.0	14.1	4.7	4.1	5.8	43.5	-	4,501 - 5,500 Baht
5,501 - 6,500 บาท	116.2	0.2	1.0	2.5	1.9	21.4	11.2	11.4	5.3	61.2	-	5,501 - 6,500 Baht
6,501 - 7,500 บาท	115.2	0.9	2.9	3.2	7.9	12.9	9.7	18.6	18.4	40.8	-	6,501 - 7,500 Baht
7,501 - 10,000 บาท	597.9	5.5	17.6	25.8	66.8	62.1	11.2	69.0	216.2	122.2	1.5	7,501 - 10,000 Baht
10,001 - 15,000 บาท	234.1	7.2	42.7	42.0	59.3	17.4	2.6	8.6	44.0	9.4	0.8	10,001 - 15,000 Baht
15,001 - 20,000 บาท	82.5	5.5	29.5	24.3	14.8	2.3	1.5	1.9	1.8	0.8	-	15,001 - 20,000 Baht
20,001 - 30,000 บาท	72.8	13.6	31.5	15.7	9.3	1.4	-	0.5	-	0.1	0.7	20,001 - 30,000 Baht
มากกว่า 30,000 บาท	38.7	8.3	27.9	2.4	0.2	-	-	-	-	-	-	More than 30,000 Baht
ไม่ทราบ	8.1	1.2	0.3	1.9	0.9	0.8	-	0.1	0.3	0.8	1.8	Unknown

ตารางที่ 19 จำนวนลูกจ้าง จำแนกตามอุตสาหกรรม ระดับของรายได้ ภาคกลาง

TABLE 19 EMPLOYEE BY INDUSTRY, INCOME CLASS , CENTRAL REGION

ไตรมาสที่ 4/2556 : Quarter 4/2013

หน่วยเป็นพัน : In Thousands

ระดับของรายได้	อุตสาหกรรม Industry													INCOME CLASS
	รวม	เกษตรกรรม	การทำเหมืองแร่	การผลิต	ไฟฟ้า ก๊าซ	จัดหาน้ำ บำบัดน้ำเสีย	การก่อสร้าง	การขนส่ง	การขนส่ง และ	ที่พักแรมและ	ข้อมูลข่าวสาร	การเงินและ		
		การป่าไม้	เหมืองหิน	Manufac-	ไอน้ำระบบปรับ	และประปา		การขนส่ง	สถานที่เก็บสินค้า	บริการด้านอาหาร	และการสื่อสาร	การประกันภัย		
	Total	Agriculture	Mining	turing	อากาศ	Water supply	Construction	การขมายนยนต์	Transportation	Accommodation	Information	Financial	intermedation	
ยอดรวม	5,263.9	424.8	14.1	2,270.4	27.6	32.4	418.1	505.8	164.8	168.7	35.3	107.2	TOTAL	
ต่ำกว่า 1,501 บาท	21.8	5.3	-	9.5	-	-	1.1	1.7	0.2	0.5	-	-	Less than 1,501 Baht	
1,501 - 2,500 บาท	25.4	7.6	-	9.1	-	-	1.1	1.7	1.6	0.5	-	0.1	1,501 - 2,500 Baht	
2,501 - 3,500 บาท	65.1	28.3	0.4	10.1	-	0.1	5.0	5.8	1.3	4.5	0.6	0.3	2,501 - 3,500 Baht	
3,501 - 4,500 บาท	103.8	44.3	-	15.9	-	0.2	12.9	5.9	0.9	7.2	0.2	-	3,501 - 4,500 Baht	
4,501 - 5,500 บาท	200.4	79.8	0.3	26.9	-	1.3	14.6	19.4	4.5	15.2	0.1	0.2	4,501 - 5,500 Baht	
5,501 - 6,500 บาท	343.2	101.8	0.9	60.1	0.8	1.3	54.8	32.1	4.1	25.9	1.5	1.4	5,501 - 6,500 Baht	
6,501 - 7,500 บาท	388.7	48.2	-	133.7	1.2	1.9	60.3	44.5	9.3	19.3	0.1	1.5	6,501 - 7,500 Baht	
7,501 - 10,000 บาท	2,148.6	85.1	3.7	1,210.2	8.6	9.6	175.3	235.5	55.0	64.1	2.5	18.6	7,501 - 10,000 Baht	
10,001 - 15,000 บาท	1,026.1	14.1	3.9	492.2	5.4	9.9	63.0	102.5	47.6	21.0	11.1	22.9	10,001 - 15,000 Baht	
15,001 - 20,000 บาท	361.4	6.0	0.4	138.3	2.3	3.6	10.7	28.5	15.6	6.0	6.9	23.1	15,001 - 20,000 Baht	
20,001 - 30,000 บาท	331.8	2.9	1.5	98.0	3.1	2.3	11.5	17.3	11.2	1.3	5.7	19.7	20,001 - 30,000 Baht	
มากกว่า 30,000 บาท	214.6	0.8	2.9	57.1	6.2	1.6	6.3	8.3	9.2	2.2	6.8	17.7	More than 30,000 Baht	
ไม่ทราบ	33.1	0.7	0.1	9.6	-	0.8	1.6	2.8	4.1	1.1	-	1.8	Unknown	

ตารางที่ 19 จำนวนลูกจ้าง จำแนกตามอุตสาหกรรม ระดับของรายได้ ภาคกลาง (ต่อ)  
TABLE 19 EMPLOYEE BY INDUSTRY, INCOME CLASS , CENTRAL REGION (Contd.)

ไตรมาสที่ 4/2556 : Quarter 4/2013

หน่วยเป็นพัน : In Thousands

ระดับของรายได้	อุตสาหกรรม (ต่อ) Industry (Contd.)											INCOME CLASS
	กิจกรรมอสังหาริมทรัพย์	กิจกรรมทางวิชาชีพ วิทย์และเทคโนโลยี	การบริหารสนับสนุน และป้องกันประเทศ	การบริหารราชการ ป้องกันประเทศ	การศึกษา	กิจกรรมด้านสุขภาพ งานสังคมสงเคราะห์	ศิลปะ ความบันเทิง และนันทนาการ	บริการด้านอื่นๆ	งานในครัวเรือน ส่วนบุคคล	กิจกรรมของ องค์กร	ไม่ทราบ	
	Real estate activities	Professional,scientific technical activities	Administrative support service activities	Public admin- istration defence	Education	Health and social work	Art, entertainment	Other service	Activities of household	Extra- territorial	Unknown	
ยอดรวม	25.6	37.4	95.1	389.6	248.8	146.2	42.6	58.3	37.7	0.3	13.1	TOTAL
ต่ำกว่า 1,501 บาท	-	-	0.2	2.2	0.2	0.3	0.1	0.4	0.2	-	-	Less than 1,501 Baht
1,501 - 2,500 บาท	0.1	-	-	0.6	0.1	1.0	0.4	0.7	1.0	-	-	1,501 - 2,500 Baht
2,501 - 3,500 บาท	-	0.7	0.2	0.1	0.5	0.4	2.2	2.7	2.1	-	-	2,501 - 3,500 Baht
3,501 - 4,500 บาท	-	0.5	0.5	1.3	1.2	2.1	3.9	4.6	2.3	-	-	3,501 - 4,500 Baht
4,501 - 5,500 บาท	1.3	0.5	0.5	16.5	4.2	2.1	2.7	5.9	4.5	-	-	4,501 - 5,500 Baht
5,501 - 6,500 บาท	1.1	1.9	3.5	14.1	9.8	8.2	3.7	9.5	6.8	-	-	5,501 - 6,500 Baht
6,501 - 7,500 บาท	0.5	0.9	4.2	28.0	8.5	10.8	6.0	5.8	4.0	-	-	6,501 - 7,500 Baht
7,501 - 10,000 บาท	11.8	8.1	43.4	100.2	37.9	39.5	12.5	13.6	10.8	-	2.8	7,501 - 10,000 Baht
10,001 - 15,000 บาท	5.6	10.4	31.3	67.8	60.7	28.1	7.2	10.2	4.7	-	6.6	10,001 - 15,000 Baht
15,001 - 20,000 บาท	1.9	3.8	3.6	56.8	30.1	18.9	2.3	2.0	0.7	-	-	15,001 - 20,000 Baht
20,001 - 30,000 บาท	2.0	5.0	4.4	73.9	44.4	23.0	1.5	2.0	0.7	-	0.5	20,001 - 30,000 Baht
มากกว่า 30,000 บาท	1.1	5.5	2.8	24.3	50.1	10.7	0.0	0.7	-	0.3	-	More than 30,000 Baht
ไม่ทราบ	0.3	0.2	0.5	3.8	1.1	1.2	0.2	0.1	-	-	3.1	Unknown

ตารางที่ 19 จำนวนลูกจ้าง จำแนกตามอุตสาหกรรม ระดับของรายได้ ภาคกลาง

TABLE 19 EMPLOYEE BY INDUSTRY, INCOME CLASS , CENTRAL REGION

ไตรมาสที่ 4/2556 : Quarter 4/2013

หน่วยเป็นพัน : In Thousands

ระดับของรายได้	อุตสาหกรรม Industry												INCOME CLASS
	รวม	เกษตรกรรม การป่าไม้ และการประมง	การทำเหมืองแร่ และเหมืองหิน	การผลิต	ไฟฟ้า ก๊าซ ไอน้ำระบบปรับอากาศ	การจัดหาน้ำ บำบัดน้ำเสีย และประปา	การก่อสร้าง	การขนส่ง การขายปลีก การข่มขายนยนต์	การขนส่ง และ สถานที่เก็บสินค้า	ที่พักแรมและ บริการด้านอาหาร	ข้อมูลข่าวสาร และการสื่อสาร	กิจกรรมการเงินและ การประกันภัย	
	Total	Agriculture	Mining	Manufacturing	Electricity	Water supply sewerage, waste	Construction	Transport, storage	Transportation and storage	Accommodation and food service	Information and communication	Financial intermedation	
<b>ชาย</b>	<b>2,843.5</b>	<b>246.1</b>	<b>12.0</b>	<b>1,171.5</b>	<b>21.8</b>	<b>23.1</b>	<b>340.9</b>	<b>282.9</b>	<b>131.5</b>	<b>49.2</b>	<b>24.8</b>	<b>38.3</b>	<b>MALE</b>
ต่ำกว่า 1,501 บาท	7.3	2.7	-	1.5	-	-	0.8	1.2	0.2	0.3	-	-	Less than 1,501 Baht
1,501 - 2,500 บาท	10.3	3.0	-	2.6	-	-	1.0	0.6	1.6	0.1	-	-	1,501 - 2,500 Baht
2,501 - 3,500 บาท	27.8	11.9	0.4	3.0	-	0.1	3.3	2.4	1.3	1.5	0.4	-	2,501 - 3,500 Baht
3,501 - 4,500 บาท	51.0	21.9	-	7.3	-	0.2	11.0	3.4	0.8	1.5	-	-	3,501 - 4,500 Baht
4,501 - 5,500 บาท	90.7	43.4	-	6.2	-	0.3	7.5	9.0	3.7	3.9	-	-	4,501 - 5,500 Baht
5,501 - 6,500 บาท	175.2	57.8	0.2	24.4	0.6	0.6	36.4	17.5	3.7	7.8	1.2	0.9	5,501 - 6,500 Baht
6,501 - 7,500 บาท	208.0	27.1	-	58.7	0.7	1.1	48.7	28.3	6.3	6.5	0.1	0.3	6,501 - 7,500 Baht
7,501 - 10,000 บาท	1,122.2	59.2	2.9	557.6	6.9	6.6	150.2	130.1	44.8	15.9	1.5	8.0	7,501 - 10,000 Baht
10,001 - 15,000 บาท	619.5	11.4	3.5	296.1	4.7	8.2	55.6	65.7	41.3	8.2	8.5	9.2	10,001 - 15,000 Baht
15,001 - 20,000 บาท	208.6	4.3	0.4	96.8	0.8	2.5	9.5	11.5	11.0	1.8	3.6	6.7	15,001 - 20,000 Baht
20,001 - 30,000 บาท	178.8	2.1	1.5	66.1	3.0	1.2	10.3	7.5	8.7	0.2	4.5	4.2	20,001 - 30,000 Baht
มากกว่า 30,000 บาท	129.4	0.8	2.9	45.8	4.9	1.6	5.4	5.2	7.0	1.3	5.1	8.8	More than 30,000 Baht
ไม่ทราบ	14.6	0.6	0.1	5.3	-	0.8	1.2	0.6	1.1	0.2	-	0.3	Unknown
<b>หญิง</b>	<b>2,420.4</b>	<b>178.7</b>	<b>2.1</b>	<b>1,098.9</b>	<b>5.8</b>	<b>9.3</b>	<b>77.2</b>	<b>222.9</b>	<b>33.3</b>	<b>119.5</b>	<b>10.6</b>	<b>68.8</b>	<b>FEMALE</b>
ต่ำกว่า 1,501 บาท	14.4	2.6	-	8.0	-	-	0.3	0.5	-	0.2	-	-	Less than 1,501 Baht
1,501 - 2,500 บาท	15.1	4.6	-	6.4	-	-	0.1	1.1	-	0.5	-	0.1	1,501 - 2,500 Baht
2,501 - 3,500 บาท	37.3	16.4	-	7.1	-	-	1.7	3.4	-	2.9	0.2	0.3	2,501 - 3,500 Baht
3,501 - 4,500 บาท	52.7	22.3	-	8.6	-	-	1.9	2.6	0.2	5.7	0.2	-	3,501 - 4,500 Baht
4,501 - 5,500 บาท	109.7	36.4	0.3	20.7	-	0.9	7.1	10.4	0.8	11.2	0.1	0.2	4,501 - 5,500 Baht
5,501 - 6,500 บาท	168.0	44.1	0.7	35.7	0.1	0.6	18.4	14.6	0.5	18.2	0.3	0.5	5,501 - 6,500 Baht
6,501 - 7,500 บาท	180.7	21.1	-	75.0	0.5	0.8	11.6	16.2	3.1	12.8	-	1.3	6,501 - 7,500 Baht
7,501 - 10,000 บาท	1,026.3	26.0	0.8	652.6	1.7	3.0	25.0	105.4	10.2	48.2	1.1	10.6	7,501 - 10,000 Baht
10,001 - 15,000 บาท	406.6	2.7	0.4	196.2	0.7	1.8	7.3	36.7	6.3	12.7	2.6	13.6	10,001 - 15,000 Baht
15,001 - 20,000 บาท	152.8	1.7	-	41.4	1.5	1.1	1.3	17.0	4.6	4.2	3.3	16.5	15,001 - 20,000 Baht
20,001 - 30,000 บาท	153.0	0.8	-	31.8	0.1	1.1	1.2	9.8	2.5	1.1	1.2	15.5	20,001 - 30,000 Baht
มากกว่า 30,000 บาท	85.2	-	-	11.2	1.3	-	1.0	3.1	2.2	0.9	1.7	8.9	More than 30,000 Baht
ไม่ทราบ	18.5	0.1	-	4.2	-	-	0.4	2.2	3.0	1.0	-	1.4	Unknown

ตารางที่ 19 จำนวนลูกจ้าง จำแนกตามอุตสาหกรรม ระดับของรายได้ และเพศ ภาคกลาง (ต่อ)

TABLE 19 EMPLOYEE BY INDUSTRY, INCOME CLASS AND SEX , CENTRAL REGION (Contd.)

ไตรมาสที่ 4/2556 : Quarter 4/2013

หน่วยเป็นพัน : In Thousands

ระดับของรายได้	อุตสาหกรรม (ต่อ) Industry (Contd.)												INCOME CLASS
	กิจกรรมอสังหาริมทรัพย์ Real estate activities	กิจกรรมทางวิชาชีพ วิทย์และเทคโนโลยี Professional,scientific technical activities	การบริหารสนับสนุน และป้องกันประเทศ Administrative and support service activities	การบริหารราชการ ป้องกันประเทศ Public admin- istration defence	การศึกษา Education	กิจกรรมด้านสุขภาพ งานสังคมสงเคราะห์ Health and social work	ศิลปะ ความบันเทิง และนันทนาการ Art, entertainment	บริการด้านอื่นๆ Other service	งานในครัวเรือน ส่วนบุคคล Activities of household	กิจกรรมของ องค์กร Extra- territorial	ไม่ทราบ Unknown		
ชาย	12.5	18.0	56.4	237.6	76.1	30.0	21.4	31.4	11.3	-	6.8	MALE	
ต่ำกว่า 1,501 บาท	-	-	-	0.5	-	-	-	0.2	-	-	-	Less than 1,501 Baht	
1,501 - 2,500 บาท	0.1	-	-	-	-	-	0.4	0.4	0.5	-	-	1,501 - 2,500 Baht	
2,501 - 3,500 บาท	-	0.7	0.1	0.1	0.1	-	0.6	1.8	0.2	-	-	2,501 - 3,500 Baht	
3,501 - 4,500 บาท	-	-	-	0.2	-	-	2.3	2.5	0.1	-	-	3,501 - 4,500 Baht	
4,501 - 5,500 บาท	0.5	0.2	0.5	8.1	1.1	0.8	1.8	2.6	1.1	-	-	4,501 - 5,500 Baht	
5,501 - 6,500 บาท	0.4	1.3	0.2	8.9	3.0	2.6	1.6	5.9	0.5	-	-	5,501 - 6,500 Baht	
6,501 - 7,500 บาท	0.2	0.6	1.4	19.4	1.4	1.7	1.5	3.0	1.2	-	-	6,501 - 7,500 Baht	
7,501 - 10,000 บาท	6.4	4.6	22.4	64.6	12.6	8.7	7.0	7.9	3.2	-	1.3	7,501 - 10,000 Baht	
10,001 - 15,000 บาท	3.1	3.8	24.7	35.7	15.5	7.5	4.3	4.9	3.5	-	4.4	10,001 - 15,000 Baht	
15,001 - 20,000 บาท	-	1.7	2.1	37.2	12.8	3.1	1.3	0.8	0.7	-	-	15,001 - 20,000 Baht	
20,001 - 30,000 บาท	0.4	2.7	1.7	45.3	13.8	2.7	0.7	1.3	0.7	-	0.2	20,001 - 30,000 Baht	
มากกว่า 30,000 บาท	1.1	2.6	2.8	16.0	15.5	2.6	0.0	-	-	-	-	More than 30,000 Baht	
ไม่ทราบ	0.3	-	0.5	1.7	0.4	0.3	-	0.1	-	-	1.0	Unknown	
หญิง	13.1	19.4	38.7	152.0	172.8	116.3	21.2	26.9	26.4	0.3	6.2	FEMALE	
ต่ำกว่า 1,501 บาท	-	-	0.2	1.7	0.2	0.3	0.1	0.2	0.2	-	-	Less than 1,501 Baht	
1,501 - 2,500 บาท	-	-	-	0.6	0.1	1.0	-	0.3	0.5	-	-	1,501 - 2,500 Baht	
2,501 - 3,500 บาท	-	-	0.2	-	0.4	0.4	1.6	0.9	1.9	-	-	2,501 - 3,500 Baht	
3,501 - 4,500 บาท	-	0.5	0.5	1.1	1.2	2.1	1.7	2.1	2.3	-	-	3,501 - 4,500 Baht	
4,501 - 5,500 บาท	0.8	0.3	-	8.5	3.1	1.3	0.9	3.3	3.4	-	-	4,501 - 5,500 Baht	
5,501 - 6,500 บาท	0.7	0.6	3.3	5.3	6.9	5.6	2.1	3.7	6.3	-	-	5,501 - 6,500 Baht	
6,501 - 7,500 บาท	0.3	0.3	2.8	8.6	7.1	9.1	4.5	2.8	2.9	-	-	6,501 - 7,500 Baht	
7,501 - 10,000 บาท	5.3	3.5	21.0	35.6	25.3	30.8	5.5	5.7	7.7	-	1.5	7,501 - 10,000 Baht	
10,001 - 15,000 บาท	2.6	6.6	6.7	32.1	45.2	20.7	2.9	5.3	1.3	-	2.3	10,001 - 15,000 Baht	
15,001 - 20,000 บาท	1.9	2.1	1.4	19.6	17.4	15.8	1.0	1.2	-	-	-	15,001 - 20,000 Baht	
20,001 - 30,000 บาท	1.6	2.3	2.7	28.6	30.6	20.3	0.8	0.7	-	-	0.4	20,001 - 30,000 Baht	
มากกว่า 30,000 บาท	-	2.9	-	8.4	34.6	8.1	-	0.7	-	0.3	-	More than 30,000 Baht	
ไม่ทราบ	-	0.2	-	2.1	0.7	0.8	0.2	-	-	-	2.1	Unknown	

ตารางที่ 19 จำนวนลูกจ้าง จำแนกตามอุตสาหกรรม ระดับของรายได้ เพศ และเขตการปกครอง ภาคกลาง (ต่อ)

TABLE 19 EMPLOYEE BY INDUSTRY, INCOME CLASS, SEX AND AREA, CENTRAL REGION (Contd.)

ไตรมาสที่ 4/2556 : Quarter 4/2013

ในเขตเทศบาล MUNICIPAL AREA

หน่วยเป็นพัน : In Thousands

ระดับของรายได้	อุตสาหกรรม Industry														INCOME CLASS
	รวม Total	เกษตรกรรม และการประมง Agriculture	การทำเหมืองแร่ และเหมืองหิน Mining	การผลิต Manufacturing	ไฟฟ้า ก๊าซ ไอน้ำระบบปรับ อากาศ Electricity	การจัดหาน้ำ บำบัดน้ำเสีย และประปา Water supply sewerage, waste	การก่อสร้าง Construction	การขายส่ง การขายปลีก การซ่อมยานยนต์ Transport, storage	การขนส่ง และ สถานที่เก็บสินค้า Transportation and storage	ที่พักแรมและ บริการด้านอาหาร Accommodation and food service	ข้อมูลข่าวสาร และการสื่อสาร Information and communication	กิจกรรมการเงินและ การประกันภัย Financial intermedation			
ยอดรวม	2,163.3	64.7	9.1	931.6	9.2	11.2	137.7	237.5	76.0	101.6	22.2	58.8	TOTAL		
ชาย	1,174.7	41.8	8.6	493.4	6.9	7.5	114.8	134.9	58.6	28.0	15.9	22.0	MALE		
ต่ำกว่า 1,501 บาท	2.4	0.2	-	1.4	-	-	0.5	0.1	0.2	0.0	-	-	Less than 1,501 Baht		
1,501 - 2,500 บาท	2.3	0.2	-	1.2	-	-	0.2	-	-	0.1	-	-	1,501 - 2,500 Baht		
2,501 - 3,500 บาท	10.7	1.5	0.3	1.7	-	0.1	1.7	1.4	1.1	1.1	0.4	-	2,501 - 3,500 Baht		
3,501 - 4,500 บาท	8.4	2.9	-	1.2	-	-	1.1	0.5	0.8	0.4	-	-	3,501 - 4,500 Baht		
4,501 - 5,500 บาท	24.3	6.8	-	2.2	-	0.3	3.7	2.1	1.9	2.0	-	-	4,501 - 5,500 Baht		
5,501 - 6,500 บาท	47.1	10.6	-	6.2	0.4	0.1	7.4	7.8	2.0	4.0	1.2	0.1	5,501 - 6,500 Baht		
6,501 - 7,500 บาท	71.4	4.9	-	20.2	0.1	0.4	14.2	15.0	1.9	3.4	0.1	0.1	6,501 - 7,500 Baht		
7,501 - 10,000 บาท	443.1	11.0	2.0	232.4	1.3	1.2	41.2	59.3	16.4	9.4	1.0	3.0	7,501 - 10,000 Baht		
10,001 - 15,000 บาท	291.5	2.7	2.1	133.2	0.7	2.6	28.2	34.6	18.5	5.2	4.0	3.7	10,001 - 15,000 Baht		
15,001 - 20,000 บาท	100.5	0.4	0.4	42.8	0.3	0.7	6.0	6.2	6.5	1.2	2.9	4.6	15,001 - 20,000 Baht		
20,001 - 30,000 บาท	89.7	0.1	1.5	27.5	1.5	0.6	6.2	3.7	4.3	0.2	3.4	3.9	20,001 - 30,000 Baht		
มากกว่า 30,000 บาท	77.2	0.2	2.1	21.6	2.6	1.4	3.4	3.9	4.6	0.8	3.1	6.7	More than 30,000 Baht		
ไม่ทราบ	6.1	0.3	0.1	1.9	-	-	1.1	0.2	0.4	0.2	-	-	Unknown		
หญิง	988.6	22.9	0.5	438.2	2.3	3.7	22.9	102.7	17.4	73.7	6.3	36.8	FEMALE		
ต่ำกว่า 1,501 บาท	4.5	0.2	-	2.5	-	-	-	0.1	-	0.2	-	-	Less than 1,501 Baht		
1,501 - 2,500 บาท	4.2	0.3	-	2.6	-	-	0.1	0.0	-	0.5	-	0.1	1,501 - 2,500 Baht		
2,501 - 3,500 บาท	10.0	1.3	-	3.8	-	-	0.2	1.0	-	1.6	0.2	0.3	2,501 - 3,500 Baht		
3,501 - 4,500 บาท	13.0	2.8	-	2.4	-	-	0.4	0.8	0.2	2.4	0.2	-	3,501 - 4,500 Baht		
4,501 - 5,500 บาท	31.2	4.9	0.1	6.8	-	0.4	1.5	3.3	0.8	6.8	0.1	0.2	4,501 - 5,500 Baht		
5,501 - 6,500 บาท	51.8	7.1	0.2	13.7	0.1	0.2	3.4	6.1	0.2	8.5	0.0	0.2	5,501 - 6,500 Baht		
6,501 - 7,500 บาท	65.5	2.8	-	28.0	0.2	0.3	3.4	7.5	1.9	6.8	-	0.6	6,501 - 7,500 Baht		
7,501 - 10,000 บาท	428.5	2.9	0.2	260.2	0.4	0.4	9.1	46.2	4.5	33.3	0.5	5.5	7,501 - 10,000 Baht		
10,001 - 15,000 บาท	172.5	0.5	-	74.2	0.2	0.6	4.1	21.0	4.0	8.5	1.6	5.2	10,001 - 15,000 Baht		
15,001 - 20,000 บาท	70.4	0.0	-	18.2	0.5	0.9	0.0	9.6	1.9	3.0	1.9	8.9	15,001 - 20,000 Baht		
20,001 - 30,000 บาท	80.2	-	-	16.8	0.1	0.8	-	5.5	2.0	1.1	1.1	8.7	20,001 - 30,000 Baht		
มากกว่า 30,000 บาท	46.5	-	-	6.6	0.8	-	0.6	0.7	1.0	0.1	0.8	5.8	More than 30,000 Baht		
ไม่ทราบ	10.4	0.1	-	2.5	-	-	0.2	1.0	1.0	1.0	-	1.4	Unknown		

ตารางที่ 19 จำนวนลูกจ้าง จำแนกตามอุตสาหกรรม ระดับของรายได้ เพศ และเขตการปกครอง ภาคกลาง (ต่อ)

TABLE 19 EMPLOYEE BY INDUSTRY, INCOME CLASS, SEX AND AREA, CENTRAL REGION (Contd.)

ไตรมาสที่ 4/2556 : Quarter 4/2013

ในเขตเทศบาล MUNICIPAL AREA

หน่วยเป็นพัน : In Thousands

ระดับของรายได้	อุตสาหกรรม (ต่อ) Industry (Contd.)												INCOME CLASS
	กิจกรรมอสังหาริมทรัพย์ Real estate activities	กิจกรรมทางวิชาชีพ วิทยุและเทคนิค Professional, scientific technical activities	การบริหารสนับสนุน และป้องกันประเทศ Administrative and support service activities	การบริหารราชการ ป้องกันประเทศ Public admin- istration defence	การศึกษา Education	กิจกรรมด้านสุขภาพ งานสังคมสงเคราะห์ Health and social work	ศิลปะ ความบันเทิง และนันทนาการ Art, entertainment	บริการด้านอื่นๆ Other service	งานในครัวเรือน ส่วนบุคคล Activities of household	กิจกรรมของ องค์กร Extra- territorial	ไม่ทราบ Unknown		
ยอดรวม	18.5	21.4	50.0	174.6	105.4	64.0	16.0	26.6	18.2	0.3	8.8	TOTAL	
ชาย	8.4	10.4	29.1	108.7	36.1	13.7	8.8	15.6	6.5	-	5.3	MALE	
ต่ำกว่า 1,501 บาท	-	-	-	0.1	-	-	-	-	-	-	-	Less than 1,501 Baht	
1,501 - 2,500 บาท	0.1	-	-	-	-	-	0.1	0.4	-	-	-	1,501 - 2,500 Baht	
2,501 - 3,500 บาท	-	-	0.1	0.1	-	-	0.2	1.1	0.2	-	-	2,501 - 3,500 Baht	
3,501 - 4,500 บาท	-	-	-	-	-	-	0.4	1.1	0.1	-	-	3,501 - 4,500 Baht	
4,501 - 5,500 บาท	0.5	0.2	-	2.1	0.2	0.2	0.6	1.0	0.6	-	-	4,501 - 5,500 Baht	
5,501 - 6,500 บาท	0.4	0.4	0.2	1.5	1.0	0.5	0.4	3.0	0.1	-	-	5,501 - 6,500 Baht	
6,501 - 7,500 บาท	0.2	-	1.1	6.5	0.8	0.4	0.8	1.3	0.2	-	-	6,501 - 7,500 Baht	
7,501 - 10,000 บาท	4.0	0.8	11.0	28.2	5.8	4.2	3.5	4.4	2.2	-	0.8	7,501 - 10,000 Baht	
10,001 - 15,000 บาท	1.8	3.4	12.6	17.0	7.5	3.2	2.1	1.8	2.5	-	4.3	10,001 - 15,000 Baht	
15,001 - 20,000 บาท	-	0.3	0.7	18.6	5.9	1.9	0.3	0.1	0.7	-	-	15,001 - 20,000 Baht	
20,001 - 30,000 บาท	0.4	2.7	0.2	23.9	6.6	1.1	0.5	1.3	-	-	0.2	20,001 - 30,000 Baht	
มากกว่า 30,000 บาท	0.7	2.6	2.8	10.3	8.4	2.0	0.0	-	-	-	-	More than 30,000 Baht	
ไม่ทราบ	0.3	-	0.5	0.5	-	0.3	-	0.1	-	-	0.2	Unknown	
หญิง	10.1	11.0	20.9	65.9	69.3	50.3	7.2	11.1	11.7	0.3	3.4	FEMALE	
ต่ำกว่า 1,501 บาท	-	-	-	0.9	0.2	0.2	0.1	0.1	0.0	-	-	Less than 1,501 Baht	
1,501 - 2,500 บาท	-	-	-	0.5	0.1	0.0	-	0.0	0.1	-	-	1,501 - 2,500 Baht	
2,501 - 3,500 บาท	-	-	-	-	0.2	0.2	0.3	0.7	0.3	-	-	2,501 - 3,500 Baht	
3,501 - 4,500 บาท	-	0.3	0.1	0.8	0.2	0.6	0.1	0.5	1.3	-	-	3,501 - 4,500 Baht	
4,501 - 5,500 บาท	0.8	0.1	-	1.8	0.9	0.8	-	0.8	1.3	-	-	4,501 - 5,500 Baht	
5,501 - 6,500 บาท	0.7	-	1.5	1.3	2.0	1.8	0.3	1.7	2.9	-	-	5,501 - 6,500 Baht	
6,501 - 7,500 บาท	0.3	0.1	1.9	2.6	1.7	3.5	2.6	1.0	0.6	-	-	6,501 - 7,500 Baht	
7,501 - 10,000 บาท	4.4	1.9	10.5	13.4	11.3	12.4	3.2	3.3	4.7	-	-	7,501 - 10,000 Baht	
10,001 - 15,000 บาท	2.1	4.2	4.5	13.6	18.0	6.1	-	1.9	0.5	-	1.7	10,001 - 15,000 Baht	
15,001 - 20,000 บาท	1.5	0.5	0.3	8.3	5.2	8.7	0.1	0.9	-	-	-	15,001 - 20,000 Baht	
20,001 - 30,000 บาท	0.3	1.6	2.1	14.7	13.6	10.9	0.5	0.2	-	-	0.4	20,001 - 30,000 Baht	
มากกว่า 30,000 บาท	-	2.4	-	7.0	15.8	4.6	-	-	-	0.3	-	More than 30,000 Baht	
ไม่ทราบ	-	-	-	1.2	0.2	0.6	0.0	-	-	-	1.3	Unknown	

ตารางที่ 19 จำนวนลูกจ้าง จำแนกตามอุตสาหกรรม ระดับของรายได้ เพศ และเขตการปกครอง ภาคกลาง (ต่อ)

TABLE 19 EMPLOYEE BY INDUSTRY, INCOME CLASS, SEX AND AREA, CENTRAL REGION (Contd.)

นอกเขตเทศบาล NON-MUNICIPAL AREA

หน่วยเป็นพัน : In Thousands

ไตรมาสที่ 4/2556 : Quarter 4/2013

ระดับของรายได้	อุตสาหกรรม Industry													INCOME CLASS
	รวม	เกษตรกรรม การป่าไม้ และการประมง	การทำ เหมืองแร่ และเหมืองหิน	การผลิต	ไฟฟ้า ก๊าซ ไอน้ำระบบปรับอากาศ	การจัดหาน้ำ บำบัดน้ำเสีย และประปา Water supply sewerage, waste	การก่อสร้าง Construction	การขนส่ง การขนถ่ายสินค้า การซ่อมยานยนต์ Transport, storage	การขนส่ง และ สถานที่เก็บสินค้า Transportation and storage	ที่พักแรมและ บริการด้านอาหาร Accommodation and food service	ข้อมูลข่าวสาร และการสื่อสาร Information and communication	กิจกรรมการเงินและ การประกันภัย Financial intermediation		
	Total	Agriculture	Mining	Manufacturing	Electricity									
ยอดรวม	3,100.6	360.2	5.0	1,338.8	18.4	21.2	280.4	268.3	88.8	67.1	13.1	48.4	TOTAL	
ชาย	1,668.8	204.3	3.4	678.1	14.9	15.6	226.1	148.1	72.9	21.3	8.9	16.4	MALE	
ต่ำกว่า 1,501 บาท	4.9	2.6	-	0.1	-	-	0.3	1.1	-	0.2	-	-	Less than 1,501 Baht	
1,501 - 2,500 บาท	8.0	2.9	-	1.4	-	-	0.9	0.6	1.6	-	-	-	1,501 - 2,500 Baht	
2,501 - 3,500 บาท	17.0	10.3	0.1	1.2	-	-	1.6	1.0	0.3	0.5	-	-	2,501 - 3,500 Baht	
3,501 - 4,500 บาท	42.6	19.0	-	6.0	-	0.2	9.9	2.9	-	1.1	-	-	3,501 - 4,500 Baht	
4,501 - 5,500 บาท	66.4	36.5	-	4.1	-	-	3.7	6.9	1.8	2.0	-	-	4,501 - 5,500 Baht	
5,501 - 6,500 บาท	128.1	47.2	0.2	18.2	0.3	0.5	29.0	9.7	1.6	3.8	-	0.9	5,501 - 6,500 Baht	
6,501 - 7,500 บาท	136.6	22.2	-	38.5	0.7	0.7	34.5	13.3	4.3	3.1	-	0.2	6,501 - 7,500 Baht	
7,501 - 10,000 บาท	679.2	48.2	0.8	325.2	5.6	5.4	109.1	70.7	28.4	6.5	0.4	5.0	7,501 - 10,000 Baht	
10,001 - 15,000 บาท	328.0	8.7	1.4	162.9	4.1	5.6	27.4	31.1	22.8	3.0	4.6	5.5	10,001 - 15,000 Baht	
15,001 - 20,000 บาท	108.1	3.9	-	54.1	0.5	1.8	3.4	5.3	4.4	0.6	0.8	2.1	15,001 - 20,000 Baht	
20,001 - 30,000 บาท	89.1	2.0	-	38.7	1.5	0.5	4.2	3.8	4.4	-	1.1	0.3	20,001 - 30,000 Baht	
มากกว่า 30,000 บาท	52.2	0.6	0.8	24.2	2.3	0.2	2.0	1.3	2.4	0.4	2.0	2.1	More than 30,000 Baht	
ไม่ทราบ	8.6	0.3	-	3.4	-	0.8	0.1	0.5	0.7	-	-	0.3	Unknown	
หญิง	1,431.8	155.8	1.6	660.7	3.5	5.6	54.3	120.2	15.9	45.8	4.2	32.0	FEMALE	
ต่ำกว่า 1,501 บาท	9.9	2.4	-	5.5	-	-	0.3	0.4	-	-	-	-	Less than 1,501 Baht	
1,501 - 2,500 บาท	10.9	4.3	-	3.8	-	-	-	1.1	-	-	-	-	1,501 - 2,500 Baht	
2,501 - 3,500 บาท	27.4	15.1	-	3.3	-	-	1.5	2.4	-	1.4	-	-	2,501 - 3,500 Baht	
3,501 - 4,500 บาท	39.8	19.5	-	6.2	-	-	1.6	1.8	-	3.3	-	-	3,501 - 4,500 Baht	
4,501 - 5,500 บาท	78.5	31.5	0.2	13.9	-	0.6	5.7	7.1	-	4.5	-	-	4,501 - 5,500 Baht	
5,501 - 6,500 บาท	116.2	37.0	0.4	22.0	-	0.4	15.0	8.5	0.3	9.7	0.3	0.3	5,501 - 6,500 Baht	
6,501 - 7,500 บาท	115.2	18.4	-	47.0	0.3	0.4	8.2	8.7	1.2	6.0	-	0.7	6,501 - 7,500 Baht	
7,501 - 10,000 บาท	597.9	23.1	0.6	392.4	1.3	2.6	16.0	59.2	5.7	14.8	0.5	5.1	7,501 - 10,000 Baht	
10,001 - 15,000 บาท	234.1	2.2	0.4	122.0	0.5	1.1	3.2	15.7	2.3	4.2	1.0	8.5	10,001 - 15,000 Baht	
15,001 - 20,000 บาท	82.5	1.7	-	23.3	1.0	0.1	1.2	7.4	2.7	1.2	1.3	7.5	15,001 - 20,000 Baht	
20,001 - 30,000 บาท	72.8	0.8	-	15.0	-	0.3	1.2	4.3	0.6	-	0.2	6.9	20,001 - 30,000 Baht	
มากกว่า 30,000 บาท	38.7	-	-	4.6	0.5	-	0.4	2.4	1.1	0.8	0.9	3.1	More than 30,000 Baht	
ไม่ทราบ	8.1	-	-	1.7	-	-	0.1	1.2	2.0	-	-	-	Unknown	



ตารางที่ 19 จำนวนลูกจ้าง จำแนกตามอุตสาหกรรม ระดับของรายได้ เพศ และเขตการปกครอง ภาคกลาง (ต่อ)

TABLE 19 EMPLOYEE BY INDUSTRY, INCOME CLASS, SEX AND AREA, CENTRAL REGION (Contd.)

ไตรมาสที่ 4/2556 : Quarter 4/2013

นอกเขตเทศบาล NON-MUNICIPAL AREA

หน่วยเป็นพัน : In Thousands

ระดับของรายได้	อุตสาหกรรม (ต่อ) Industry (Contd.)											INCOME CLASS
	กิจกรรมอสังหาริมทรัพย์ Real estate activities	กิจกรรมทางวิชาชีพ วิทย์และเทคนิค Professional, scientific technical activities	การบริหารสนับสนุน และป้องกันประเทศ Administrative and support service activities	การบริหารราชการ ป้องกันประเทศ Public admin- istration defence	การศึกษา Education	กิจกรรมด้านสุขภาพ งานสังคมสงเคราะห์ Health and social work	ศิลปะ ความบันเทิง และนันทนาการ Art, entertainment	บริการด้านอื่นๆ Other service	งานในครัวเรือน ส่วนบุคคล Activities of household	กิจกรรมของ องค์การ Extra- territorial	ไม่ทราบ Unknown	
ยอดรวม	7.1	16.0	45.1	215.0	143.4	82.2	26.6	31.7	19.5	-	4.3	TOTAL
ชาย	4.1	7.6	27.2	128.9	40.0	16.3	12.6	15.9	4.9	-	1.5	MALE
ต่ำกว่า 1,501 บาท	-	-	-	0.4	-	-	-	0.2	-	-	-	Less than 1,501 Baht
1,501 - 2,500 บาท	-	-	-	-	-	-	0.2	-	0.5	-	-	1,501 - 2,500 Baht
2,501 - 3,500 บาท	-	0.7	-	-	0.1	-	0.5	0.7	-	-	-	2,501 - 3,500 Baht
3,501 - 4,500 บาท	-	-	-	0.2	-	-	1.9	1.4	-	-	-	3,501 - 4,500 Baht
4,501 - 5,500 บาท	-	-	0.5	6.0	0.9	0.6	1.3	1.6	0.4	-	-	4,501 - 5,500 Baht
5,501 - 6,500 บาท	-	0.9	-	7.4	1.9	2.1	1.2	2.8	0.3	-	-	5,501 - 6,500 Baht
6,501 - 7,500 บาท	-	0.6	0.3	12.9	0.6	1.4	0.7	1.8	1.0	-	-	6,501 - 7,500 Baht
7,501 - 10,000 บาท	2.4	3.8	11.4	36.5	6.8	4.5	3.5	3.5	1.0	-	0.6	7,501 - 10,000 Baht
10,001 - 15,000 บาท	1.3	0.3	12.0	18.7	8.0	4.3	2.2	3.1	1.0	-	0.1	10,001 - 15,000 Baht
15,001 - 20,000 บาท	-	1.4	1.5	18.6	6.9	1.2	1.1	0.7	-	-	-	15,001 - 20,000 Baht
20,001 - 30,000 บาท	-	-	1.5	21.4	7.3	1.6	0.1	-	0.7	-	-	20,001 - 30,000 Baht
มากกว่า 30,000 บาท	0.4	-	-	5.7	7.1	0.6	-	-	-	-	-	More than 30,000 Baht
ไม่ทราบ	-	-	-	1.2	0.4	-	-	-	-	-	0.8	Unknown
หญิง	3.0	8.4	17.9	86.1	103.5	65.9	14.0	15.8	14.7	-	2.8	FEMALE
ต่ำกว่า 1,501 บาท	-	-	0.2	0.8	-	0.1	-	0.1	0.1	-	-	Less than 1,501 Baht
1,501 - 2,500 บาท	-	-	-	0.1	-	0.9	-	0.3	0.4	-	-	1,501 - 2,500 Baht
2,501 - 3,500 บาท	-	-	0.2	-	0.2	0.3	1.3	0.1	1.6	-	-	2,501 - 3,500 Baht
3,501 - 4,500 บาท	-	0.2	0.4	0.3	1.0	1.4	1.5	1.6	1.0	-	-	3,501 - 4,500 Baht
4,501 - 5,500 บาท	-	0.2	-	6.7	2.3	0.5	0.9	2.5	2.2	-	-	4,501 - 5,500 Baht
5,501 - 6,500 บาท	-	0.6	1.9	4.0	4.9	3.7	1.8	2.0	3.4	-	-	5,501 - 6,500 Baht
6,501 - 7,500 บาท	-	0.2	0.9	6.1	5.4	5.6	1.9	1.8	2.3	-	-	6,501 - 7,500 Baht
7,501 - 10,000 บาท	0.9	1.6	10.4	22.1	14.0	18.4	2.3	2.4	3.0	-	1.5	7,501 - 10,000 Baht
10,001 - 15,000 บาท	0.5	2.5	2.2	18.5	27.2	14.6	2.9	3.4	0.7	-	0.5	10,001 - 15,000 Baht
15,001 - 20,000 บาท	0.4	1.6	1.1	11.3	12.2	7.2	0.9	0.4	-	-	-	15,001 - 20,000 Baht
20,001 - 30,000 บาท	1.3	0.7	0.6	14.0	17.0	9.4	0.3	0.5	-	-	-	20,001 - 30,000 Baht
มากกว่า 30,000 บาท	-	0.5	-	1.3	18.8	3.5	-	0.7	-	-	-	More than 30,000 Baht
ไม่ทราบ	-	0.2	-	1.0	0.5	0.3	0.2	-	-	-	0.8	Unknown

NORTHERN REGION

## STATISTICAL TABLES NORTHERN REGION

- TABLE 1** NUMBER OF POPULATION BY LABOR FORCE STATUS, AGE GROUP
- TABLE 2** POPULATION 15 YEARS AND OVER BY MARITAL STATUS, LABOR FORCE STATUS
- TABLE 3** POPULATION 15 YEARS AND OVER BY LEVEL OF EDUCATIONAL ATTAINMENT, LABOR FORCE STATUS
- TABLE 4** EMPLOYED PERSONS BY LEVEL OF EDUCATIONAL ATTAINMENT, OCCUPATION
- TABLE 5** EMPLOYED PERSONS BY LEVEL OF EDUCATIONAL ATTAINMENT, INDUSTRY
- TABLE 6** EMPLOYED PERSONS BY WORK STATUS, OCCUPATION
- TABLE 7** EMPLOYED PERSONS BY WORK STATUS, INDUSTRY
- TABLE 8** EMPLOYED PERSONS BY OCCUPATION AND INDUSTRY
- TABLE 9** EMPLOYED PERSONS BY OCCUPATION, HOURS WORKED PER WEEK, AVAILABILITY FOR ADDITIONAL WORK
- TABLE 10** EMPLOYED PERSONS BY INDUSTRY, HOURS WORKED PER WEEK, AVAILABILITY FOR ADDITIONAL WORK
- TABLE 11** EMPLOYED PERSONS BY WORK STATUS, HOURS WORKED PER WEEK, AVAILABILITY FOR ADDITIONAL WORK
- TABLE 12** EMPLOYED PERSONS BY AGE GROUP, HOURS WORKED PER WEEK, AVAILABILITY FOR ADDITIONAL WORK
- TABLE 13** UNEMPLOYED PERSONS, SEEKING JOP BY DURATION OF SEEKING JOP, LEVEL OF EDUCATIONAL ATTAINMENT
- TABLE 14** UNEMPLOYED PERSONS, EVER WORKED BY LAST OCCUPATION, LAST INDUSTRY
- TABLE 15** EMPLOYEE BY AVERAGE WAGE, FRINGE BENEFIT, INDUSTRY
- TABLE 16** PRIVATE EMPLOYEE BY AVERAGE WAGE, FRINGE BENEFIT, INDUSTRY
- TABLE 17** GOVERNMENT EMPLOYEE BY AVERAGE WAGE, FRINGE BENEFIT, INDUSTRY
- TABLE 18** EMPLOYEE BY OCCUPATION, INCOME CLASS
- TABLE 19** EMPLOYEE BY INDUSTRY, INCOME CLASS

ตารางที่ 1 จำนวนประชากรอายุ 15 ปีขึ้นไป จำแนกตามกลุ่มอายุ สถานภาพแรงงาน ภาคเหนือ

TABLE 1 POPULATION 15 YEARS AND OVER BY AGE GROUP, LABOR FORCE STATUS , NORTHERN REGION

ไตรมาสที่ 4/2556 : Quarter 4/2013

หน่วยเป็นพัน : In Thousands

สถานภาพแรงงาน	รวม Total	กลุ่มอายุ Age Group								LABOR FORCE STATUS
		15-19	20-24	25-29	30-34	35-39	40-49	50-59	>= 60	
ประชากรอายุ 15 ปีขึ้นไป	10,220.4	887.3	974.2	952.9	905.2	844.8	1,902.6	1,903.4	1,850.0	POPULATION 15 YEARS AND OVER
กำลังแรงงานรวม	7,334.5	189.0	651.9	821.9	811.1	765.1	1,738.2	1,619.1	738.2	Total Labor Force
1. กำลังแรงงานปัจจุบัน	7,322.2	188.4	651.7	821.8	809.8	764.3	1,735.5	1,615.6	735.0	1. Current labor force
1.1 ผู้มีงานทำ	7,275.9	184.6	633.8	812.5	804.4	762.0	1,733.3	1,611.5	733.8	1.1 Employed
- ทำงาน	7,248.6	184.6	632.2	810.2	802.6	759.6	1,727.8	1,603.0	728.8	- At work
- ไม่ทำงานแต่มีงานประจำ	27.4	-	1.7	2.3	1.8	2.4	5.5	8.6	5.0	- With job but not at work
1.2 ผู้ว่างงาน	46.2	3.8	17.9	9.3	5.4	2.3	2.2	4.1	1.2	1.2 Unemployed
- หางานทำ	7.1	0.5	3.3	0.2	1.3	0.9	0.5	0.4	-	- Looking for work
- ไม่หางานทำ/พร้อมที่จะทำงาน	39.2	3.3	14.6	9.1	4.1	1.4	1.8	3.7	1.2	- Not looking/available for work
2. กำลังแรงงานที่รอฤดูกาล	12.3	0.6	0.2	0.2	1.3	0.8	2.7	3.5	3.2	2. Seasonally inactive labor force
ผู้ไม่อยู่ในกำลังแรงงาน	2,885.9	698.3	322.3	130.9	94.1	79.7	164.4	284.3	1,111.8	Persons not in Labor Force
1. ทำงานบ้าน	836.8	51.5	100.6	86.6	69.0	52.6	108.5	185.3	182.7	1. Household work
2. เรียนหนังสือ	810.4	628.8	171.3	10.1	0.2	-	-	-	-	2. Studies
3. ยังเด็ก ขรา/ไม่สามารถทำงานได้	1,052.1	5.6	20.4	16.1	16.4	17.1	46.5	68.5	861.5	3. Too young/old/incapable of work
4. อื่น ๆ	186.7	12.4	30.0	18.2	8.4	10.0	9.5	30.6	67.7	4. Others

ตารางที่ 1 จำนวนประชากรอายุ 15 ปีขึ้นไป จำแนกตามกลุ่มอายุ สถานภาพแรงงาน และเพศ ภาคเหนือ

Table 1 POPULATION 15 YEARS AND OVER BY AGE GROUP, LABOR FORCE STATUS AND SEX , NORTHERN REGION

ไตรมาสที่ 4/2556 : Quarter 4/2013

หน่วยเป็นพัน : In Thousands

สถานภาพแรงงาน	รวม Total	กลุ่มอายุ Age Group								LABOR FORCE STATUS
		15-19	20-24	25-29	30-34	35-39	40-49	50-59	>=60	
ชาย	5,003.6	456.5	502.8	492.3	464.5	426.4	918.1	916.1	827.1	MALE
กำลังแรงงานรวม	4,012.8	124.7	393.3	472.4	449.9	409.5	879.1	862.7	421.2	Total Labor Force
1. กำลังแรงงานปัจจุบัน	4,007.4	124.3	393.1	472.2	449.4	408.7	878.6	861.6	419.5	1. Current labor force
1.1 ผู้มีงานทำ	3,979.2	122.7	384.0	465.2	445.2	406.7	877.6	858.8	419.1	1.1 Employed
- ทำงาน	3,964.0	122.7	383.8	463.3	445.1	404.8	874.7	853.0	416.6	- At work
- ไม่ทำงานแต่มีงานประจำ	15.2	-	0.2	1.8	0.1	1.9	2.9	5.8	2.6	- With job but not at work
1.2 ผู้ว่างงาน	28.2	1.6	9.2	7.0	4.1	2.1	1.0	2.9	0.4	1.2 Unemployed
- หางานทำ	3.7	0.2	1.2	0.1	0.5	0.9	0.5	0.4	-	- Looking for work
- ไม่หางานทำ/พร้อมที่จะทำงาน	24.5	1.4	7.9	7.0	3.6	1.2	0.6	2.5	0.4	- Not looking/available for work
2. กำลังแรงงานที่รอฤดูกาล	5.4	0.5	0.2	0.2	0.5	0.8	0.5	1.1	1.7	2. Seasonally inactive labor force
ผู้ไม่อยู่ในกำลังแรงงาน	990.7	331.7	109.5	19.9	14.6	16.9	39.0	53.4	405.9	Persons not in Labor Force
1. ทำงานบ้าน	33.1	8.1	3.9	1.2	1.2	1.5	4.6	4.3	8.4	1. Household work
2. เรียนหนังสือ	395.1	311.3	80.3	3.4	0.1	-	-	-	-	2. Studies
3. ยังเด็ก ขรา/ไม่สามารถทำงานได้	456.7	4.3	12.5	7.0	10.7	11.1	29.4	31.7	350.0	3. Too young/old/incapable of work
4. อื่น ๆ	105.8	8.1	12.8	8.3	2.6	4.2	5.0	17.4	47.4	4. Others
หญิง	5,216.9	430.9	471.4	460.6	440.7	418.4	984.5	987.3	1,023.0	FEMALE
กำลังแรงงานรวม	3,321.7	64.3	258.6	349.6	361.2	355.6	859.1	756.4	317.0	Total Labor Force
1. กำลังแรงงานปัจจุบัน	3,314.7	64.2	258.6	349.6	360.5	355.6	856.9	754.0	315.5	1. Current labor force
1.1 ผู้มีงานทำ	3,296.7	61.9	249.8	347.3	359.2	355.4	855.7	752.8	314.7	1.1 Employed
- ทำงาน	3,284.6	61.9	248.3	346.8	357.5	354.8	853.1	749.9	312.2	- At work
- ไม่ทำงานแต่มีงานประจำ	12.1	-	1.5	0.5	1.7	0.6	2.6	2.8	2.5	- With job but not at work
1.2 ผู้ว่างงาน	18.0	2.3	8.8	2.3	1.3	0.2	1.2	1.2	0.8	1.2 Unemployed
- หางานทำ	3.4	0.3	2.1	0.2	0.8	-	-	-	-	- Looking for work
- ไม่หางานทำ/พร้อมที่จะทำงาน	14.6	1.9	6.7	2.1	0.5	0.2	1.2	1.2	0.8	- Not looking/available for work
2. กำลังแรงงานที่รอฤดูกาล	7.0	0.1	-	-	0.7	-	2.2	2.4	1.5	2. Seasonally inactive labor force
ผู้ไม่อยู่ในกำลังแรงงาน	1,895.2	366.6	212.8	111.1	79.5	62.8	125.5	231.0	706.0	Persons not in Labor Force
1. ทำงานบ้าน	803.7	43.4	96.8	85.5	67.8	51.1	103.8	181.0	174.3	1. Household work
2. เรียนหนังสือ	415.3	317.5	91.0	6.7	0.1	-	-	-	-	2. Studies
3. ยังเด็ก ขรา/ไม่สามารถทำงานได้	595.4	1.3	7.9	9.0	5.7	6.0	17.1	36.9	511.4	3. Too young/old/incapable of work
4. อื่น ๆ	80.9	4.3	17.2	9.9	5.9	5.7	4.5	13.1	20.3	4. Others

ตารางที่ 1 จำนวนประชากรอายุ 15 ปีขึ้นไป จำแนกตามกลุ่มอายุ สถานภาพแรงงาน เพศ และเขตการปกครอง ภาคเหนือ (ต่อ)

TABLE 1 POPULATION 15 YEARS AND OVER BY AGE GROUP, LABOR FORCE STATUS, SEX AND AREA, NORTHERN REGION (Contd.)

ไตรมาสที่ 4/2556 : Quarter 4/2013

ในเขตเทศบาล MUNICIPAL AREA

หน่วยเป็นพัน : In Thousands

สถานภาพแรงงาน	รวม	กลุ่มอายุ Age Group								LABOR FORCE STATUS
	Total	15-19	20-24	25-29	30-34	35-39	40-49	50-59	>= 60	
ประชากรอายุ 15 ปีขึ้นไป	2,716.0	231.7	255.2	249.4	239.0	225.7	509.1	507.8	498.3	POPULATION 15 YEARS AND OVER
กำลังแรงงานรวม	1,873.9	36.9	139.5	215.3	213.3	205.9	459.2	424.7	179.0	Total Labor Force
1. กำลังแรงงานปัจจุบัน	1,870.4	36.4	139.3	215.2	213.2	205.9	458.5	423.9	178.1	1. Current labor force
1.1 ผู้มีงานทำ	1,856.4	35.3	132.7	213.3	211.8	204.5	457.9	422.9	177.9	1.1 Employed
- ทำงาน	1,850.2	35.3	131.7	212.5	211.6	204.3	456.7	421.0	177.1	- At work
- ไม่ทำงานแต่มีงานประจำ	6.2	-	1.0	0.8	0.2	0.2	1.2	1.9	0.8	- With job but not at work
1.2 ผู้ว่างงาน	14.0	1.1	6.6	1.8	1.3	1.4	0.6	1.0	0.2	1.2 Unemployed
- หางานทำ	2.6	0.2	1.1	0.2	0.8	-	-	0.4	-	- Looking for work
- ไม่หางานทำ/พร้อมที่จะทำงาน	11.3	0.9	5.5	1.6	0.6	1.4	0.6	0.6	0.2	- Not looking/available for work
2. กำลังแรงงานที่รอฤดูกาล	3.5	0.6	0.2	0.2	0.1	-	0.7	0.8	0.9	2. Seasonally inactive labor force
ผู้ไม่อยู่ในกำลังแรงงาน	842.2	194.7	115.7	34.0	25.8	19.8	49.9	83.0	319.3	Persons not in Labor Force
1. ทำงานบ้าน	221.6	8.0	19.7	20.8	19.4	13.0	34.3	54.9	51.7	1. Household work
2. เรียนหนังสือ	269.3	179.3	84.4	5.3	0.2	-	-	-	-	2. Studies
3. ยังเด็ก ขรา/ไม่สามารถทำงานได้	277.4	2.3	3.8	2.9	4.4	4.6	11.4	15.2	232.8	3. Too young/old/incapable of work
4. อื่น ๆ	73.9	5.2	7.7	5.1	1.8	2.2	4.3	13.0	34.7	4. Others

ตารางที่ 1 จำนวนประชากรอายุ 15 ปีขึ้นไป จำแนกตามกลุ่มอายุ สถานภาพแรงงาน เพศ และเขตการปกครอง ภาคเหนือ (ต่อ)

TABLE 1 POPULATION 15 YEARS AND OVER BY AGE GROUP, LABOR FORCE STATUS, SEX AND AREA, NORTHERN REGION (Contd.)

ไตรมาสที่ 4/2556 : Quarter 4/2013

ในเขตเทศบาล MUNICIPAL AREA

หน่วยเป็นพัน : In Thousands

สถานภาพแรงงาน	รวม Total	กลุ่มอายุ Age Group								LABOR FORCE STATUS
		15-19	20-24	25-29	30-34	35-39	40-49	50-59	>= 60	
ประชากรอายุ 15 ปีขึ้นไป	2,716.0	231.7	255.2	249.4	239.0	225.7	509.1	507.8	498.3	POPULATION 15 YEARS AND OVER
ชาย	1,300.0	116.5	128.6	126.0	119.8	111.2	240.1	239.3	218.3	MALE
กำลังแรงงานรวม	992.4	22.2	78.3	119.5	115.5	106.7	227.8	222.0	100.6	Total Labor Force
1. กำลังแรงงานปัจจุบัน	990.4	21.7	78.1	119.3	115.3	106.7	227.5	221.7	100.1	1. Current labor force
1.1 ผู้มีงานทำ	982.5	20.9	75.5	117.9	114.8	105.5	227.1	220.8	100.0	1.1 Employed
- ทำงาน	979.3	20.9	75.3	117.6	114.6	105.3	226.4	219.5	99.6	- At work
- ไม่ทำงานแต่มีงานประจำ	3.2	-	0.2	0.3	0.1	0.2	0.7	1.3	0.4	- With job but not at work
1.2 ผู้ว่างงาน	7.9	0.8	2.6	1.4	0.6	1.2	0.4	0.8	0.1	1.2 Unemployed
- หางานทำ	0.8	0.2	0.2	0.1	0.0	-	-	0.4	-	- Looking for work
- ไม่หางานทำ/พร้อมที่จะทำงาน	7.1	0.7	2.4	1.3	0.6	1.2	0.4	0.5	0.1	- Not looking/available for work
2. กำลังแรงงานที่รอฤดูกาล	2.1	0.5	0.2	0.2	0.1	-	0.3	0.3	0.5	2. Seasonally inactive labor force
ผู้ไม่อยู่ในกำลังแรงงาน	307.5	94.3	50.4	6.6	4.4	4.6	12.4	17.3	117.7	Persons not in Labor Force
1. ทำงานบ้าน	11.5	1.5	2.1	0.5	1.2	0.3	1.0	2.2	2.7	1. Household work
2. เรียนหนังสือ	132.1	87.9	42.7	1.5	0.1	-	-	-	-	2. Studies
3. ยังเด็ก ขรา/ไม่สามารถทำงานได้	117.1	1.2	1.0	1.4	2.5	3.1	8.2	8.0	91.7	3. Too young/old/incapable of work
4. อื่น ๆ	46.8	3.7	4.5	3.2	0.5	1.1	3.1	7.2	23.3	4. Others
หญิง	1,416.1	115.1	126.5	123.3	119.2	114.5	269.0	268.5	280.0	FEMALE
กำลังแรงงานรวม	881.4	14.7	61.2	95.9	97.8	99.3	231.4	202.8	78.4	Total Labor Force
1. กำลังแรงงานปัจจุบัน	880.0	14.6	61.2	95.9	97.8	99.3	231.0	202.2	78.0	1. Current labor force
1.1 ผู้มีงานทำ	873.9	14.4	57.2	95.4	97.1	99.0	230.8	202.1	77.9	1.1 Employed
- ทำงาน	870.9	14.4	56.4	94.9	97.0	99.0	230.3	201.5	77.5	- At work
- ไม่ทำงานแต่มีงานประจำ	3.0	-	0.8	0.5	0.1	0.1	0.5	0.6	0.5	- With job but not at work
1.2 ผู้ว่างงาน	6.1	0.2	4.0	0.5	0.8	0.2	0.3	0.1	0.0	1.2 Unemployed
- หางานทำ	1.8	-	0.9	0.2	0.8	-	-	-	-	- Looking for work
- ไม่หางานทำ/พร้อมที่จะทำงาน	4.3	0.2	3.1	0.3	-	0.2	0.3	0.1	0.0	- Not looking/available for work
2. กำลังแรงงานที่รอฤดูกาล	1.5	0.1	-	-	-	-	0.4	0.5	0.4	2. Seasonally inactive labor force
ผู้ไม่อยู่ในกำลังแรงงาน	534.6	100.4	65.3	27.5	21.4	15.2	37.6	65.7	201.6	Persons not in Labor Force
1. ทำงานบ้าน	210.1	6.5	17.6	20.3	18.2	12.6	33.3	52.7	49.0	1. Household work
2. เรียนหนังสือ	137.1	91.4	41.7	3.9	0.1	-	-	-	-	2. Studies
3. ยังเด็ก ขรา/ไม่สามารถทำงานได้	160.3	1.1	2.8	1.5	1.9	1.4	3.1	7.3	141.2	3. Too young/old/incapable of work
4. อื่น ๆ	27.1	1.4	3.2	1.9	1.3	1.1	1.2	5.8	11.4	4. Others

ตารางที่ 1 จำนวนประชากรอายุ 15 ปีขึ้นไป จำแนกตามกลุ่มอายุ สถานภาพแรงงาน เพศ และเขตการปกครอง ภาคเหนือ (ต่อ)

TABLE 1 POPULATION 15 YEARS AND OVER BY AGE GROUP, LABOR FORCE STATUS, SEX AND AREA, NORTHERN REGION (Contd.)

ไตรมาสที่ 4/2556 : Quarter 4/2013

นอกเขตเทศบาล NON-MUNICIPAL AREA

หน่วยเป็นพัน : In Thousands

สถานภาพแรงงาน	รวม	กลุ่มอายุ Age Group								LABOR FORCE STATUS
	Total	15-19	20-24	25-29	30-34	35-39	40-49	50-59	>= 60	
ประชากรอายุ 15 ปีขึ้นไป	7,504.4	655.7	719.1	703.5	666.2	619.1	1,393.5	1,395.6	1,351.7	POPULATION 15 YEARS AND OVER
กำลังแรงงานรวม	5,460.6	152.1	512.4	606.6	597.8	559.2	1,279.0	1,194.3	559.2	Total Labor Force
1. กำลังแรงงานปัจจุบัน	5,451.8	152.1	512.4	606.6	596.7	558.4	1,277.0	1,191.7	556.9	1. Current labor force
1.1 ผู้มีงานทำ	5,419.5	149.3	501.2	599.1	592.6	557.5	1,275.4	1,188.6	555.8	1.1 Employed
- ทำงาน	5,398.4	149.3	500.4	597.7	591.0	555.3	1,271.1	1,181.9	551.7	- At work
- ไม่ทำงานแต่มีงานประจำ	21.1	-	0.7	1.5	1.6	2.2	4.3	6.7	4.2	- With job but not at work
1.2 ผู้ว่างงาน	32.3	2.8	11.3	7.5	4.1	0.9	1.6	3.1	1.1	1.2 Unemployed
- หางานทำ	4.4	0.3	2.2	-	0.5	0.9	0.5	-	-	- Looking for work
- ไม่หางานทำ/พร้อมที่จะทำงาน	27.8	2.4	9.1	7.5	3.6	-	1.1	3.1	1.1	- Not looking/available for work
2. กำลังแรงงานที่รอฤดูกาล	8.8	-	-	-	1.1	0.8	2.0	2.6	2.3	2. Seasonally inactive labor force
ผู้ไม่อยู่ในกำลังแรงงาน	2,043.8	503.6	206.6	96.9	68.3	60.0	114.5	201.3	792.6	Persons not in Labor Force
1. ทำงานบ้าน	615.2	43.6	80.9	65.9	49.6	39.7	74.2	130.4	131.0	1. Household work
2. เรียนหนังสือ	541.1	449.5	86.9	4.8	-	-	-	-	-	2. Studies
3. ยังเด็ก ขรา/ไม่สามารถทำงานได้	774.7	3.3	16.5	13.2	12.1	12.5	35.1	53.3	628.6	3. Too young/old/incapable of work
4. อื่น ๆ	112.8	7.2	22.3	13.1	6.7	7.8	5.2	17.6	33.0	4. Others



ตารางที่ 1 จำนวนประชากรอายุ 15 ปีขึ้นไป จำแนกตามกลุ่มอายุ สถานภาพแรงงาน เพศ และเขตการปกครอง ภาคเหนือ (ต่อ)

TABLE 1 POPULATION 15 YEARS AND OVER BY AGE GROUP, LABOR FORCE STATUS, SEX AND AREA, NORTHERN REGION(Contd.)

ไตรมาสที่ 4/2556 : Quarter 4/2013

นอกเขตเทศบาล NON-MUNICIPAL AREA

หน่วยเป็นพัน : In Thousands

สถานภาพแรงงาน	รวม Total	กลุ่มอายุ Age Group								LABOR FORCE STATUS
		15-19	20-24	25-29	30-34	35-39	40-49	50-59	>= 60	
ประชากรอายุ 15 ปีขึ้นไป	7,504.4	655.7	719.1	703.5	666.2	619.1	1,393.5	1,395.6	1,351.7	POPULATION 15 YEARS AND OVER
ชาย	3,703.6	339.9	374.2	366.2	344.7	315.2	678.0	676.8	608.8	MALE
กำลังแรงงานรวม	3,020.4	102.5	315.1	352.9	334.4	302.9	651.3	640.7	320.6	Total Labor Force
1. กำลังแรงงานปัจจุบัน	3,017.1	102.5	315.1	352.9	334.0	302.1	651.1	640.0	319.4	1. Current labor force
1.1 ผู้มีงานทำ	2,996.7	101.8	308.5	347.2	330.5	301.2	650.5	638.0	319.1	1.1 Employed
- ทำงาน	2,984.7	101.8	308.5	345.7	330.5	299.4	648.3	633.5	317.0	- At work
- ไม่ทำงานแต่มีงานประจำ	12.0	-	-	1.5	-	1.7	2.2	4.5	2.2	- With job but not at work
1.2 ผู้ว่างงาน	20.4	0.7	6.5	5.7	3.6	0.9	0.7	2.0	0.3	1.2 Unemployed
- หางานทำ	2.9	-	1.0	-	0.5	0.9	0.5	-	-	- Looking for work
- ไม่หางานทำ/พร้อมที่จะทำงาน	17.5	0.7	5.5	5.7	3.1	-	0.2	2.0	0.3	- Not looking/available for work
2. กำลังแรงงานที่รอฤดูกาล	3.3	-	-	-	0.4	0.8	0.2	0.7	1.2	2. Seasonally inactive labor force
ผู้ไม่อยู่ในกำลังแรงงาน	683.2	237.4	59.1	13.3	10.2	12.3	26.6	36.1	288.2	Persons not in Labor Force
1. ทำงานบ้าน	21.6	6.6	1.8	0.7	-	1.2	3.6	2.1	5.7	1. Household work
2. เรียนหนังสือ	262.9	223.4	37.6	1.9	-	-	-	-	-	2. Studies
3. ยังเด็ก ขรา/ไม่สามารถทำงานได้	339.6	3.1	11.4	5.7	8.2	8.0	21.1	23.7	258.4	3. Too young/old/incapable of work
4. อื่น ๆ	59.1	4.3	8.3	5.0	2.1	3.1	1.9	10.2	24.1	4. Others
หญิง	3,800.8	315.7	344.9	337.3	321.5	304.0	715.6	718.9	743.0	FEMALE
กำลังแรงงานรวม	2,440.2	49.6	197.4	253.7	263.4	256.3	627.7	553.6	238.6	Total Labor Force
1. กำลังแรงงานปัจจุบัน	2,434.7	49.6	197.4	253.7	262.7	256.3	625.9	551.7	237.5	1. Current labor force
1.1 ผู้มีงานทำ	2,422.8	47.5	192.6	251.9	262.2	256.3	624.9	550.6	236.7	1.1 Employed
- ทำงาน	2,413.7	47.5	191.9	251.9	260.6	255.8	622.9	548.4	234.7	- At work
- ไม่ทำงานแต่มีงานประจำ	9.1	-	0.7	-	1.6	0.5	2.1	2.2	2.0	- With job but not at work
1.2 ผู้ว่างงาน	11.9	2.0	4.8	1.8	0.5	-	0.9	1.1	0.8	1.2 Unemployed
- หางานทำ	1.5	0.3	1.2	-	-	-	-	-	-	- Looking for work
- ไม่หางานทำ/พร้อมที่จะทำงาน	10.4	1.7	3.6	1.8	0.5	-	0.9	1.1	0.8	- Not looking/available for work
2. กำลังแรงงานที่รอฤดูกาล	5.5	-	-	-	0.7	-	1.8	1.9	1.1	2. Seasonally inactive labor force
ผู้ไม่อยู่ในกำลังแรงงาน	1,360.6	266.2	147.5	83.6	58.1	47.7	87.9	165.3	504.4	Persons not in Labor Force
1. ทำงานบ้าน	593.6	37.0	79.1	65.2	49.6	38.5	70.6	128.3	125.3	1. Household work
2. เรียนหนังสือ	278.2	226.1	49.2	2.8	-	-	-	-	-	2. Studies
3. ยังเด็ก ขรา/ไม่สามารถทำงานได้	435.1	0.2	5.1	7.6	3.9	4.6	14.0	29.6	370.2	3. Too young/old/incapable of work
4. อื่น ๆ	53.8	2.9	14.0	8.0	4.6	4.6	3.4	7.4	8.9	4. Others

ตารางที่ 2 จำนวนประชากรอายุ 15 ปีขึ้นไป จำแนกตามสถานภาพสมรส สถานภาพแรงงาน ภาคเหนือ

TABLE 2 POPULATION 15 YEARS AND OVER BY MARITAL STATUS, LABOR FORCE STATUS, NORTHERN REGION

ไตรมาสที่ 4/2556 : Quarter 4/2013

หน่วยเป็นพัน : In Thousands

สถานภาพแรงงาน	รวม Total	เคยสมรส Ever-Married						LABOR FORCE STATUS
		โสด Single	สมรส Married	หม้าย Widowed	หย่า Divorced	แยกกันอยู่ Separated	ไม่ทราบ Unknown	
ยอดรวม	10,220.4	2,312.4	6,656.4	824.1	196.1	230.3	1.1	TOTAL
กำลังแรงงานรวม	7,334.5	1,294.5	5,376.9	305.6	166.0	191.5	0.1	Total Labor Force
1. กำลังแรงงานปัจจุบัน	7,322.2	1,292.3	5,368.4	304.9	165.4	191.1	0.1	1. Current labor force
1.1 ผู้มีงานทำ	7,275.9	1,266.2	5,352.4	304.3	164.6	188.2	0.1	1.1 Employed
- ทำงาน	7,248.6	1,263.2	5,333.4	301.4	162.8	187.7	0.1	- At work
- ไม่ทำงานแต่มีงานประจำ	27.4	3.0	19.0	2.9	1.9	0.6	-	- With job but not at work
1.2 ผู้ว่างงาน	46.2	26.1	16.0	0.6	0.8	2.8	-	1.2 Unemployed
- หางานทำ	7.1	2.0	3.9	-	0.6	0.5	-	- Looking for work
- ไม่หางานทำ/พร้อมที่จะทำงาน	39.2	24.0	12.1	0.6	0.2	2.4	-	- Not looking/available for work
2. กำลังแรงงานที่รอฤดูกาล	12.3	2.2	8.5	0.6	0.6	0.4	-	2. Seasonally inactive labor force
ผู้ไม่อยู่ในกำลังแรงงาน	2,885.9	1,017.9	1,279.5	518.6	30.1	38.8	1.0	Persons not in Labor Force
1. ทำงานบ้าน	836.8	67.8	651.0	87.5	9.7	20.9	-	1. Household work
2. เรียนหนังสือ	810.4	779.9	30.3	-	-	0.1	-	2. Studies
3. ยังเด็ก ซรา/ไม่สามารถทำงานได้	1,052.1	124.2	476.6	420.8	14.5	15.0	1.0	3. Too young/old/incapable of work
4. อื่น ๆ	186.7	45.9	121.7	10.3	6.0	2.8	-	4. Others

ตารางที่ 2 จำนวนประชากรอายุ 15 ปีขึ้นไป จำแนกตามสถานภาพสมรส สถานภาพแรงงาน และเพศ ภาคเหนือ

TABLE 2 POPULATION 15 YEARS AND OVER BY MARITAL STATUS, LABOR FORCE STATUS AND SEX, NORTHERN REGION

ไตรมาสที่ 4/2556 : Quarter 4/2013

หน่วยเป็นพัน : In Thousands

สถานภาพแรงงาน	รวม Total	เคยสมรส Ever-Married						LABOR FORCE STATUS
		โสด Single	สมรส Married	หม้าย Widowed	หย่า Divorced	แยกกันอยู่ Separated	ไม่ทราบ Unknown	
ชาย	5,003.6	1,363.2	3,274.2	170.8	89.8	105.5	0.1	MALE
กำลังแรงงานรวม	4,012.8	864.9	2,903.6	66.7	80.3	97.2	0.1	Total Labor Force
1. กำลังแรงงานปัจจุบัน	4,007.4	863.3	2,900.4	66.7	80.1	96.8	0.1	1. Current labor force
1.1 ผู้มีงานทำ	3,979.2	844.1	2,894.6	66.7	79.6	94.2	0.1	1.1 Employed
- ทำงาน	3,964.0	842.4	2,881.6	66.4	79.6	94.0	0.1	- At work
- ไม่ทำงานแต่มีงานประจำ	15.2	1.7	13.1	0.4	-	0.2	-	- With job but not at work
1.2 ผู้ว่างงาน	28.2	19.2	5.8	-	0.5	2.7	-	1.2 Unemployed
- หางานทำ	3.7	1.4	1.3	-	0.5	0.5	-	- Looking for work
- ไม่หางานทำ/พร้อมที่จะทำงาน	24.5	17.8	4.5	-	-	2.2	-	- Not looking/available for work
2. กำลังแรงงานที่รอฤดูกาล	5.4	1.6	3.1	-	0.2	0.4	-	2. Seasonally inactive labor force
ผู้ไม่อยู่ในกำลังแรงงาน	990.7	498.3	370.6	104.0	9.6	8.3	-	Persons not in Labor Force
1. ทำงานบ้าน	33.1	15.0	14.7	3.1	0.2	0.1	-	1. Household work
2. เรียนหนังสือ	395.1	381.1	14.0	-	-	-	-	2. Studies
3. ยังเด็ก ขรา/ไม่สามารถทำงานได้	456.7	71.1	275.7	96.6	6.5	6.8	-	3. Too young/old/incapable of work
4. อื่น ๆ	105.8	31.1	66.2	4.4	2.9	1.3	-	4. Others
หญิง	5,216.9	949.2	3,382.2	653.4	106.3	124.8	1.0	FEMALE
กำลังแรงงานรวม	3,321.7	429.6	2,473.3	238.8	85.7	94.2	-	Total Labor Force
1. กำลังแรงงานปัจจุบัน	3,314.7	429.0	2,468.0	238.2	85.3	94.2	-	1. Current labor force
1.1 ผู้มีงานทำ	3,296.7	422.2	2,457.8	237.6	85.1	94.1	-	1.1 Employed
- ทำงาน	3,284.6	420.8	2,451.9	235.1	83.2	93.7	-	- At work
- ไม่ทำงานแต่มีงานประจำ	12.1	1.4	6.0	2.5	1.9	0.4	-	- With job but not at work
1.2 ผู้ว่างงาน	18.0	6.8	10.2	0.6	0.3	0.2	-	1.2 Unemployed
- หางานทำ	3.4	0.6	2.6	-	0.1	-	-	- Looking for work
- ไม่หางานทำ/พร้อมที่จะทำงาน	14.6	6.2	7.6	0.6	0.2	0.2	-	- Not looking/available for work
2. กำลังแรงงานที่รอฤดูกาล	7.0	0.6	5.3	0.6	0.4	-	-	2. Seasonally inactive labor force
ผู้ไม่อยู่ในกำลังแรงงาน	1,895.2	519.6	908.9	414.5	20.6	30.5	1.0	Persons not in Labor Force
1. ทำงานบ้าน	803.7	52.8	636.3	84.4	9.5	20.8	-	1. Household work
2. เรียนหนังสือ	415.3	398.9	16.2	-	-	0.1	-	2. Studies
3. ยังเด็ก ขรา/ไม่สามารถทำงานได้	595.4	53.1	200.9	324.3	8.0	8.2	1.0	3. Too young/old/incapable of work
4. อื่น ๆ	80.9	14.9	55.6	5.9	3.1	1.5	-	4. Others

ตารางที่ 2 จำนวนประชากรอายุ 15 ปีขึ้นไป จำแนกตามสถานภาพสมรส สถานภาพแรงงาน เพศ และเขตการปกครอง ภาคเหนือ (ต่อ)

TABLE 2 POPULATION 15 YEARS AND OVER BY MARITAL STATUS, LABOR FORCE STATUS, SEX AND AREA, NORTHERN REGION (Contd.)

ไตรมาสที่ 4/2556 : Quarter 4/2013

ในเขตเทศบาล MUNICIPAL AREA

หน่วยเป็นพัน : In Thousands

สถานภาพแรงงาน	รวม Total	เคยสมรส Ever-Married						LABOR FORCE STATUS
		โสด Single	สมรส Married	หม้าย Widowed	หย่า Divorced	แยกกันอยู่ Separated	ไม่ทราบ Unknown	
ยอดรวม	2,716.0	725.8	1,637.2	236.1	61.5	55.3	0.1	TOTAL
ชาย	1,300.0	401.1	802.3	48.4	24.3	23.7	0.1	MALE
กำลังแรงงานรวม	992.4	236.4	697.4	16.3	21.5	20.8	0.1	Total Labor Force
1. กำลังแรงงานปัจจุบัน	990.4	235.5	696.2	16.3	21.4	20.8	0.1	1. Current labor force
1.1 ผู้มีงานทำ	982.5	230.3	693.8	16.3	21.4	20.7	0.1	1.1 Employed
- ทำงาน	979.3	229.5	691.6	16.1	21.4	20.5	0.1	- At work
- ไม่ทำงานแต่มีงานประจำ	3.2	0.8	2.1	0.2	-	0.2	-	- With job but not at work
1.2 ผู้ว่างงาน	7.9	5.3	2.4	-	-	0.2	-	1.2 Unemployed
- หางานทำ	0.8	0.4	0.4	-	-	-	-	- Looking for work
- ไม่หางานทำ/พร้อมที่จะทำงาน	7.1	4.9	2.0	-	-	0.2	-	- Not looking/available for work
2. กำลังแรงงานที่รอฤดูกาล	2.1	0.8	1.2	-	0.0	-	-	2. Seasonally inactive labor force
ผู้ไม่อยู่ในกำลังแรงงาน	307.5	164.7	104.9	32.1	2.9	2.9	-	Persons not in Labor Force
1. ทำงานบ้าน	11.5	5.3	4.8	1.1	0.2	0.1	-	1. Household work
2. เรียนหนังสือ	132.1	127.8	4.3	-	-	-	-	2. Studies
3. ยังเด็ก ขรา/ไม่สามารถทำงานได้	117.1	17.5	67.2	28.7	2.3	1.4	-	3. Too young/old/incapable of work
4. อื่น ๆ	46.8	14.1	28.6	2.3	0.4	1.3	-	4. Others
หญิง	1,416.1	324.7	834.9	187.7	37.2	31.6	-	FEMALE
กำลังแรงงานรวม	881.4	159.7	594.9	68.6	31.5	26.7	-	Total Labor Force
1. กำลังแรงงานปัจจุบัน	880.0	159.5	594.4	68.2	31.2	26.7	-	1. Current labor force
1.1 ผู้มีงานทำ	873.9	157.0	591.3	68.2	31.0	26.5	-	1.1 Employed
- ทำงาน	870.9	156.2	589.3	67.9	31.0	26.5	-	- At work
- ไม่ทำงานแต่มีงานประจำ	3.0	0.8	2.0	0.2	-	0.0	-	- With job but not at work
1.2 ผู้ว่างงาน	6.1	2.5	3.0	0.1	0.3	0.2	-	1.2 Unemployed
- หางานทำ	1.8	0.3	1.4	-	0.1	-	-	- Looking for work
- ไม่หางานทำ/พร้อมที่จะทำงาน	4.3	2.3	1.7	0.1	0.2	0.2	-	- Not looking/available for work
2. กำลังแรงงานที่รอฤดูกาล	1.5	0.3	0.5	0.4	0.3	-	-	2. Seasonally inactive labor force
ผู้ไม่อยู่ในกำลังแรงงาน	534.6	164.9	240.0	119.1	5.7	4.9	-	Persons not in Labor Force
1. ทำงานบ้าน	210.1	11.4	170.1	22.1	2.9	3.6	-	1. Household work
2. เรียนหนังสือ	137.1	132.2	4.8	-	-	0.1	-	2. Studies
3. ยังเด็ก ขรา/ไม่สามารถทำงานได้	160.3	15.3	47.9	94.2	2.0	0.8	-	3. Too young/old/incapable of work
4. อื่น ๆ	27.1	6.0	17.2	2.8	0.7	0.4	-	4. Others

ตารางที่ 2 จำนวนประชากรอายุ 15 ปีขึ้นไป จำแนกตามสถานภาพสมรส สถานภาพแรงงาน เพศ และเขตการปกครอง ภาคเหนือ (ต่อ)

TABLE 2 POPULATION 15 YEARS AND OVER BY MARITAL STATUS, LABOR FORCE STATUS, SEX AND AREA, NORTHERN REGION(Contd.)

ไตรมาสที่ 4/2556 : Quarter 4/2013

นอกเขตเทศบาล NON-MUNICIPAL AREA

หน่วยเป็นพัน : In Thousands

สถานภาพแรงงาน	รวม Total	เคยสมรส Ever-Married						LABOR FORCE STATUS
		โสด Single	สมรส Married	หม้าย Widowed	หย่า Divorced	แยกกันอยู่ Separated	ไม่ทราบ Unknown	
ยอดรวม	7,504.4	1,586.6	5,019.2	588.0	134.6	175.0	1.0	TOTAL
ชาย	3,703.6	962.1	2,471.9	122.3	65.5	81.8	-	MALE
กำลังแรงงานรวม	3,020.4	628.5	2,206.2	50.4	58.8	76.4	-	Total Labor Force
1. กำลังแรงงานปัจจุบัน	3,017.1	627.7	2,204.3	50.4	58.6	76.0	-	1. Current labor force
1.1 ผู้มีงานทำ	2,996.7	613.8	2,200.9	50.4	58.1	73.5	-	1.1 Employed
- ทำงาน	2,984.7	612.9	2,189.9	50.2	58.1	73.5	-	- At work
- ไม่ทำงานแต่มีงานประจำ	12.0	0.9	10.9	0.2	-	-	-	- With job but not at work
1.2 ผู้ว่างงาน	20.4	13.9	3.4	-	0.5	2.5	-	1.2 Unemployed
- หางานทำ	2.9	1.0	0.9	-	0.5	0.5	-	- Looking for work
- ไม่หางานทำ/พร้อมที่จะทำงาน	17.5	12.9	2.5	-	-	2.1	-	- Not looking/available for work
2. กำลังแรงงานที่รอฤดูกาล	3.3	0.8	2.0	-	0.2	0.4	-	2. Seasonally inactive labor force
ผู้ไม่อยู่ในกำลังแรงงาน	683.2	333.5	265.7	71.9	6.7	5.4	-	Persons not in Labor Force
1. ทำงานบ้าน	21.6	9.7	9.9	2.0	-	-	-	1. Household work
2. เรียนหนังสือ	262.9	253.3	9.7	-	-	-	-	2. Studies
3. ยังเด็ก ซรา/ไม่สามารถทำงานได้	339.6	53.7	208.6	67.8	4.2	5.4	-	3. Too young/old/incapable of work
4. อื่น ๆ	59.1	17.0	37.5	2.1	2.5	-	-	4. Others
หญิง	3,800.8	624.5	2,547.3	465.7	69.1	93.2	1.0	FEMALE
กำลังแรงงานรวม	2,440.2	269.9	1,878.4	170.2	54.2	67.6	-	Total Labor Force
1. กำลังแรงงานปัจจุบัน	2,434.7	269.5	1,873.6	170.0	54.1	67.6	-	1. Current labor force
1.1 ผู้มีงานทำ	2,422.8	265.2	1,866.5	169.5	54.1	67.6	-	1.1 Employed
- ทำงาน	2,413.7	264.6	1,862.6	167.2	52.2	67.2	-	- At work
- ไม่ทำงานแต่มีงานประจำ	9.1	0.6	3.9	2.3	1.9	0.4	-	- With job but not at work
1.2 ผู้ว่างงาน	11.9	4.3	7.1	0.5	-	-	-	1.2 Unemployed
- หางานทำ	1.5	0.3	1.2	-	-	-	-	- Looking for work
- ไม่หางานทำ/พร้อมที่จะทำงาน	10.4	3.9	5.9	0.5	-	-	-	- Not looking/available for work
2. กำลังแรงงานที่รอฤดูกาล	5.5	0.4	4.8	0.2	0.1	-	-	2. Seasonally inactive labor force
ผู้ไม่อยู่ในกำลังแรงงาน	1,360.6	354.6	668.9	295.5	14.9	25.6	1.0	Persons not in Labor Force
1. ทำงานบ้าน	593.6	41.3	466.2	62.3	6.6	17.2	-	1. Household work
2. เรียนหนังสือ	278.2	266.7	11.5	-	-	-	-	2. Studies
3. ยังเด็ก ซรา/ไม่สามารถทำงานได้	435.1	37.8	152.9	230.1	6.0	7.4	1.0	3. Too young/old/incapable of work
4. อื่น ๆ	53.8	8.9	38.4	3.1	2.3	1.1	-	4. Others

ตารางที่ 3 จำนวนประชากรอายุ 15 ปีขึ้นไป จำแนกตามระดับการศึกษาที่สำเร็จ สถานภาพแรงงาน ภาคเหนือ

TABLE 3 POPULATION 15 YEARS AND OVER BY LEVEL OF EDUCATIONAL ATTAINMENT, LABOR FORCE STATUS, NORTHERN REGION

ไตรมาสที่ 4/2556 : Quarter 4/2013

หน่วยเป็นพัน : In Thousands

สถานภาพแรงงาน	รวม	มัธยมศึกษาตอนปลาย				อุดมศึกษา						อื่นๆ <sup>1/</sup>	ไม่ทราบ	LABOR FORCE STATUS
		ไม่มี การศึกษา	ต่ำกว่า ประถมศึกษา Less than Elementary	ประถม ศึกษา Elementary	มัธยมศึกษา ตอนต้น Lower Secondary	Upper Secondary Level			Higher Level					
						สายสามัญ General/ Academic	สายอาชีพ- ศึกษา Vocational	สายวิชา- การศึกษา Teacher Training	สายวิชาการ Academic	สายวิชาชีพ Higher Technical Education	สายวิชา- การศึกษา Teacher Training			
Total	None	Elementary	Elementary	Secondary	Academic	Vocational	Teacher Training	Academic	Technical Education	Teacher Training	Others <sup>1/</sup>	Unknown		
ยอดรวม	10,220.4	961.1	2,918.2	1,957.6	1,778.4	1,116.7	305.7	3.4	643.0	349.4	172.7	12.0	2.3	TOTAL
กำลังแรงงานรวม	7,334.5	570.2	2,039.4	1,552.5	1,121.6	809.8	215.3	2.2	573.3	302.6	138.0	8.4	1.2	Total Labor Force
1. กำลังแรงงานปัจจุบัน	7,322.2	568.8	2,034.0	1,548.6	1,120.8	809.2	215.1	2.2	573.3	302.6	138.0	8.4	1.2	1. Current labor force
1.1 ผู้มีงานทำ	7,275.9	567.3	2,028.0	1,543.1	1,112.3	802.9	214.1	2.2	562.8	296.1	137.6	8.4	1.2	1.1 Employed
- ทำงาน	7,248.6	565.6	2,017.0	1,538.1	1,107.1	801.1	212.8	2.2	561.9	296.0	137.4	8.3	1.2	- At work
- ไม่ทำงานแต่มีงานประจำ	27.4	1.7	11.0	5.1	5.3	1.8	1.2	-	1.0	0.2	0.2	0.1	-	- With job but not at work
1.2 ผู้ว่างงาน	46.2	1.5	6.1	5.5	8.5	6.3	1.1	-	10.5	6.4	0.5	-	-	1.2 Unemployed
- หางานทำ	7.1	-	1.5	1.0	1.5	0.6	0.5	-	1.5	0.5	-	-	-	- Looking for work
- ไม่หางานทำ/พร้อมที่จะทำงาน	39.2	1.5	4.6	4.5	7.0	5.7	0.6	-	9.0	6.0	0.5	-	-	- Not looking/available for work
2. กำลังแรงงานที่รอฤดูกาล	12.3	1.4	5.4	3.9	0.8	0.6	0.2	-	-	-	-	-	-	2. Seasonally inactive labor force
ผู้ไม่อยู่ในกำลังแรงงาน	2,885.9	390.9	878.8	405.1	656.8	307.0	90.3	1.2	69.7	46.8	34.6	3.6	1.2	Persons not in Labor Force
1. ทำงานบ้าน	836.8	82.2	300.1	135.6	140.8	98.6	27.0	0.2	25.9	19.2	3.8	3.0	0.5	1. Household work
2. เรียนหนังสือ	810.4	-	0.7	122.6	454.9	164.1	52.2	0.3	8.3	6.8	0.2	0.1	-	2. Studies
3. ยังเด็ก ขรา/ไม่สามารถทำงานได้	1,052.1	303.9	558.6	122.3	30.7	21.8	3.4	0.3	4.3	4.5	1.5	0.1	0.7	3. Too young/old/incapable of work
4. อื่น ๆ	186.7	4.8	19.2	24.7	30.4	22.4	7.7	0.4	31.2	16.3	29.1	0.5	-	4. Others

1/ รวมอาชีพระยะสั้น 1/ Including Short Course Vocational

ตารางที่ 3 จำนวนประชากรอายุ 15 ปีขึ้นไป จำแนกตามระดับการศึกษาที่สำเร็จ สถานภาพแรงงาน เพศ ภาคเหนือ

TABLE 3 POPULATION 15 YEARS AND OVER BY LEVEL OF EDUCATIONAL ATTAINMENT, LABOR FORCE STATUS, SEX, NORTHERN REGION

ไตรมาสที่ 4/2556 : Quarter 4/2013

หน่วยเป็นพัน : In Thousands

สถานภาพแรงงาน	รวม	ไม่มี การศึกษา	ต่ำกว่า ประถมศึกษา Less than Elementary	ประถม ศึกษา Elementary	มัธยมศึกษา ตอนต้น Lower Secondary	มัธยมศึกษาตอนปลาย Upper Secondary Level			อุดมศึกษา Higher Level			อื่นๆ Others	ไม่ทราบ Unknown	LABOR FORCE STATUS
						สายสามัญ	สายอาชีพ- ศึกษา	สายวิชา- การศึกษา	สายวิชาการ	สายวิชาชีพ Higher	สายวิชา- การศึกษา			
						General/ Academic	Vocational	Teacher Training	Academic	Technical Education	Teacher Training			
ชาย	5,003.6	351.7	1,335.2	1,053.6	954.6	572.9	173.3	1.7	291.8	203.9	58.6	5.2	1.3	MALE
กำลังแรงงานรวม	4,012.8	254.7	1,068.4	891.5	687.2	471.3	136.3	1.1	261.4	188.6	46.8	4.7	1.0	Total Labor Force
1. กำลังแรงงานปัจจุบัน	4,007.4	254.3	1,066.8	889.0	686.7	471.1	136.1	1.1	261.4	188.6	46.8	4.7	1.0	1. Current labor force
1.1 ผู้มีงานทำ	3,979.2	254.0	1,062.7	884.3	681.1	467.5	135.4	1.1	255.9	185.1	46.5	4.7	1.0	1.1 Employed
- ทำงาน	3,964.0	252.8	1,057.1	881.0	678.1	466.9	134.8	1.1	255.4	184.9	46.3	4.7	1.0	- At work
- ไม่ทำงานแต่มีงานประจำ	15.2	1.3	5.6	3.3	3.0	0.5	0.6	-	0.6	0.2	0.2	0.1	-	- With job but not at work
1.2 ผู้ว่างงาน	28.2	0.3	4.1	4.7	5.6	3.6	0.7	-	5.5	3.5	0.3	-	-	1.2 Unemployed
- หางานทำ	3.7	-	1.5	1.0	0.3	0.6	0.3	-	0.0	-	-	-	-	- Looking for work
- ไม่หางานทำ/พร้อมที่จะทำงาน	24.5	0.3	2.6	3.8	5.3	3.0	0.3	-	5.5	3.5	0.3	-	-	- Not looking/available for work
2. กำลังแรงงานที่รอฤดูกาล	5.4	0.4	1.6	2.5	0.5	0.2	0.2	-	-	-	-	-	-	2. Seasonally inactive labor force
ผู้ไม่อยู่ในกำลังแรงงาน	990.7	97.0	266.8	162.2	267.3	101.6	37.0	0.6	30.3	15.3	11.9	0.4	0.3	Persons not in Labor Force
1. ทำงานบ้าน	33.1	1.1	8.1	9.7	7.1	3.8	1.1	-	0.8	1.4	-	-	-	1. Household work
2. เรียนหนังสือ	395.1	-	0.7	69.4	221.8	66.8	28.4	0.2	5.3	2.4	-	-	-	2. Studies
3. ยังเด็ก ซรา/ไม่สามารถทำงานได้	456.7	94.8	248.2	66.4	21.9	15.8	2.5	-	3.0	3.3	0.6	0.1	0.3	3. Too young/old/incapable of work
4. อื่น ๆ	105.8	1.1	9.8	16.7	16.5	15.2	5.1	0.4	21.2	8.2	11.3	0.4	-	4. Others
หญิง	5,216.9	609.4	1,583.0	904.0	823.8	543.9	132.4	1.7	351.3	145.5	114.0	6.8	1.1	FEMALE
กำลังแรงงานรวม	3,321.7	315.5	971.1	661.0	434.4	338.5	79.0	1.1	311.9	114.0	91.3	3.7	0.2	Total Labor Force
1. กำลังแรงงานปัจจุบัน	3,314.7	314.5	967.2	659.6	434.1	338.1	79.0	1.1	311.9	114.0	91.3	3.7	0.2	1. Current labor force
1.1 ผู้มีงานทำ	3,296.7	313.3	965.3	658.8	431.2	335.4	78.6	1.1	306.9	111.1	91.1	3.7	0.2	1.1 Employed
- ทำงาน	3,284.6	312.9	959.9	657.1	429.0	334.2	78.0	1.1	306.5	111.1	91.1	3.7	0.2	- At work
- ไม่ทำงานแต่มีงานประจำ	12.1	0.4	5.4	1.8	2.3	1.2	0.6	-	0.4	-	0.0	-	-	- With job but not at work
1.2 ผู้ว่างงาน	18.0	1.2	2.0	0.8	2.9	2.7	0.4	-	5.0	2.9	0.2	-	-	1.2 Unemployed
- หางานทำ	3.4	-	-	-	1.2	0.0	0.2	-	1.5	0.5	-	-	-	- Looking for work
- ไม่หางานทำ/พร้อมที่จะทำงาน	14.6	1.2	2.0	0.8	1.7	2.7	0.2	-	3.5	2.5	0.2	-	-	- Not looking/available for work
2. กำลังแรงงานที่รอฤดูกาล	7.0	1.0	3.8	1.5	0.3	0.4	-	-	-	-	-	-	-	2. Seasonally inactive labor force
ผู้ไม่อยู่ในกำลังแรงงาน	1,895.2	293.9	611.9	243.0	389.4	205.4	53.4	0.6	39.4	31.5	22.8	3.1	0.9	Persons not in Labor Force
1. ทำงานบ้าน	803.7	81.1	292.0	125.9	133.7	94.8	25.9	0.2	25.1	17.8	3.8	3.0	0.5	1. Household work
2. เรียนหนังสือ	415.3	-	-	53.2	233.1	97.3	23.8	0.1	3.0	4.4	0.2	0.1	-	2. Studies
3. ยังเด็ก ซรา/ไม่สามารถทำงานได้	595.4	209.0	310.5	55.9	8.8	6.1	1.0	0.3	1.3	1.3	0.9	-	0.4	3. Too young/old/incapable of work
4. อื่น ๆ	80.9	3.7	9.5	8.0	13.9	7.2	2.7	-	10.0	8.1	17.9	0.1	-	4. Others

1/ รวมอาชีพระยะสั้น 1/ Including Short Course Vocational

ตารางที่ 3 จำนวนประชากรอายุ 15 ปีขึ้นไป จำแนกตามระดับการศึกษาที่สำเร็จ สถานภาพแรงงาน เพศ และเขตการปกครอง ภาคเหนือ (ต่อ)

TABLE 3 POPULATION 15 YEARS AND OVER BY LEVEL OF EDUCATIONAL ATTAINMENT, LABOR FORCE STATUS, SEX AND AREA, NORTHERN REGION (Contd)

ไตรมาสที่ 4/2556 : Quarter 4/2013

ในเขตเทศบาล MUNICIPAL AREA

หน่วยเป็นพัน : In Thousands

สถานภาพแรงงาน	รวม	มัธยมศึกษาตอนปลาย										อุดมศึกษา		LABOR FORCE STATUS
		ไม่มี การศึกษา	ต่ำกว่า ประถมศึกษา	ประถม ศึกษา	Upper Secondary Level			Higher Level			1/ อื่นๆ	ไม่ทราบ		
					มัธยมศึกษา ตอนต้น	สายสามัญ	สายอาชีพ- ศึกษา	สายวิชาการ	สายวิชาชีพ Higher	สายวิชา- ศึกษา				
Total	None	Elementary	Elementary	Secondary	Academic	Vocational	Training	Academic	Education	Teacher	Others	Unknown		
ยอดรวม	2,716.0	171.6	681.9	431.1	441.9	366.1	109.3	0.9	303.1	129.1	70.1	9.3	1.7	TOTAL
กำลังแรงงานรวม	1,873.9	87.5	444.2	336.6	255.2	235.2	73.9	0.2	269.5	110.2	53.5	6.9	1.1	Total Labor Force
1. กำลังแรงงานปัจจุบัน	1,870.4	87.1	442.9	336.1	254.4	235.0	73.7	0.2	269.5	110.2	53.5	6.9	1.1	1. Current labor force
1.1 ผู้มีงานทำ	1,856.4	86.8	442.1	335.1	250.8	232.3	72.9	0.2	266.5	108.5	53.3	6.9	1.1	1.1 Employed
- ทำงาน	1,850.2	86.6	440.5	333.5	249.9	231.9	72.9	0.2	265.6	108.3	53.1	6.8	1.1	- At work
- ไม่ทำงานแต่มีงานประจำ	6.2	0.3	1.6	1.6	0.9	0.4	-	-	1.0	0.2	0.2	0.1	-	- With job but not at work
1.2 ผู้ว่างงาน	14.0	0.3	0.8	1.0	3.6	2.7	0.7	-	3.0	1.7	0.2	-	-	1.2 Unemployed
- หางานทำ	2.6	-	0.1	0.3	0.3	0.1	0.2	-	1.5	0.1	-	-	-	- Looking for work
- ไม่หางานทำ/พร้อมที่จะทำงาน	11.3	0.3	0.7	0.7	3.3	2.6	0.6	-	1.5	1.6	0.2	-	-	- Not looking/available for work
2. กำลังแรงงานที่รอฤดูกาล	3.5	0.4	1.3	0.6	0.8	0.2	0.2	-	-	-	-	-	-	2. Seasonally inactive labor force
ผู้ไม่อยู่ในกำลังแรงงาน	842.2	84.1	237.7	94.5	186.6	130.8	35.4	0.7	33.6	19.0	16.7	2.4	0.7	Persons not in Labor Force
1. ทำงานบ้าน	221.6	17.6	78.9	34.5	32.6	24.4	9.7	0.2	10.4	9.3	1.6	2.0	0.5	1. Household work
2. เรียนหนังสือ	269.3	-	0.1	24.6	130.6	88.7	19.6	0.1	2.6	2.6	0.2	0.1	-	2. Studies
3. ยังเด็ก ขรา/ไม่สามารถทำงานได้	277.4	66.3	152.9	30.9	10.9	8.6	2.2	-	3.5	1.3	0.6	0.1	0.2	3. Too young/old/incapable of work
4. อื่น ๆ	73.9	0.3	5.8	4.4	12.5	9.1	3.9	0.4	17.1	5.8	14.2	0.3	-	4. Others

1/ รวมอาชีพระยะสั้น 1/ Including Short Course Vocational



ตารางที่ 3 จำนวนประชากรอายุ 15 ปีขึ้นไป จำแนกตามระดับการศึกษาที่สำเร็จ สถานภาพแรงงาน เพศ และเขตการปกครอง ภาคเหนือ (ต่อ)

TABLE 3 POPULATION 15 YEARS AND OVER BY LEVEL OF EDUCATIONAL ATTAINMENT, LABOR FORCE STATUS, SEX AND AREA, NORTHERN REGION (Contd)

ไตรมาสที่ 4/2556 : Quarter 4/2013

ในเขตเทศบาล MUNICIPAL AREA

หน่วยเป็นพัน : In Thousands

สถานภาพแรงงาน	รวม	ไม่มี การศึกษา	ต่ำกว่า ประถมศึกษา Less than Elementary	ประถม ศึกษา Elementary	มัธยมศึกษาตอนปลาย Upper Secondary Level			อุดมศึกษา Higher Level			1/ อื่นๆ Others	ไม่ทราบ Unknown	LABOR FORCE STATUS	
					มัธยมศึกษา ตอนต้น Lower Secondary	สายสามัญ General/ Academic	สายอาชีพ- ศึกษา Vocational	สายวิชา- การศึกษา Teacher Training	สายวิชาการ Academic	สายวิชาชีพ Higher Technical Education				สายวิชา- การศึกษา Teacher Training
					Total	None	Elementary	Elementary	Secondary	Academic				Vocational
ยอดรวม	2,716.0	171.6	681.9	431.1	441.9	366.1	109.3	0.9	303.1	129.1	70.1	9.3	1.7	TOTAL
ชาย	1,300.0	60.4	292.9	216.9	240.2	190.4	61.9	0.6	137.3	71.9	22.1	4.3	1.1	MALE
กำลังแรงงานรวม	992.4	39.5	222.5	183.9	154.1	137.6	45.7	0.1	122.8	64.8	16.5	4.0	1.0	Total Labor Force
1. กำลังแรงงานปัจจุบัน	990.4	39.2	222.0	183.6	153.6	137.4	45.4	0.1	122.8	64.8	16.5	4.0	1.0	1. Current labor force
1.1 ผู้มีงานทำ	982.5	39.2	221.3	183.1	150.3	136.1	45.1	0.1	121.7	64.1	16.5	4.0	1.0	1.1 Employed
- ทำงาน	979.3	39.0	220.4	182.2	150.0	136.0	45.1	0.1	121.2	63.9	16.3	4.0	1.0	- At work
- ไม่ทำงานแต่มีงานประจำ	3.2	0.2	0.9	0.8	0.3	0.1	-	-	0.6	0.2	0.2	0.1	-	- With job but not at work
1.2 ผู้ว่างงาน	7.9	-	0.7	0.6	3.2	1.3	0.3	-	1.0	0.7	0.0	-	-	1.2 Unemployed
- หางานทำ	0.8	-	0.1	0.3	0.3	0.1	-	-	0.0	-	-	-	-	- Looking for work
- ไม่หางานทำ/พร้อมที่จะทำงาน	7.1	-	0.6	0.3	2.9	1.2	0.3	-	1.0	0.7	0.0	-	-	- Not looking/available for work
2. กำลังแรงงานที่รอฤดูกาล	2.1	0.3	0.5	0.3	0.5	0.2	0.2	-	-	-	-	-	-	2. Seasonally inactive labor force
ผู้ไม่อยู่ในกำลังแรงงาน	307.5	20.9	70.4	33.0	86.2	52.8	16.3	0.4	14.5	7.1	5.6	0.3	0.1	Persons not in Labor Force
1. ทำงานบ้าน	11.5	0.5	2.4	1.6	3.4	2.0	0.5	-	0.4	0.7	-	-	-	1. Household work
2. เรียนหนังสือ	132.1	-	0.1	13.4	66.3	38.5	11.3	-	1.3	1.3	-	-	-	2. Studies
3. ยังเด็ก ขรา/ไม่สามารถทำงานได้	117.1	20.2	64.8	14.9	7.1	5.3	1.5	-	2.2	0.8	0.1	0.1	0.1	3. Too young/old/incapable of work
4. อื่น ๆ	46.8	0.3	3.1	3.1	9.4	7.0	2.9	0.4	10.6	4.4	5.5	0.2	-	4. Others
หญิง	1,416.1	111.2	389.0	214.2	201.6	175.6	47.3	0.3	165.8	57.3	48.1	5.0	0.7	FEMALE
กำลังแรงงานรวม	881.4	48.0	221.7	152.7	101.2	97.6	28.2	0.0	146.7	45.5	37.0	2.8	0.1	Total Labor Force
1. กำลังแรงงานปัจจุบัน	880.0	47.9	220.9	152.4	100.9	97.6	28.2	0.0	146.7	45.5	37.0	2.8	0.1	1. Current labor force
1.1 ผู้มีงานทำ	873.9	47.6	220.8	152.1	100.5	96.1	27.8	0.0	144.8	44.4	36.8	2.8	0.1	1.1 Employed
- ทำงาน	870.9	47.5	220.1	151.3	99.9	95.8	27.8	0.0	144.4	44.4	36.8	2.8	0.1	- At work
- ไม่ทำงานแต่มีงานประจำ	3.0	0.1	0.8	0.8	0.6	0.3	-	-	0.4	-	0.0	-	-	- With job but not at work
1.2 ผู้ว่างงาน	6.1	0.3	0.1	0.4	0.4	1.5	0.4	-	1.9	1.0	0.2	-	-	1.2 Unemployed
- หางานทำ	1.8	-	-	-	-	0.0	0.2	-	1.5	0.1	-	-	-	- Looking for work
- ไม่หางานทำ/พร้อมที่จะทำงาน	4.3	0.3	0.1	0.4	0.4	1.4	0.2	-	0.4	0.9	0.2	-	-	- Not looking/available for work
2. กำลังแรงงานที่รอฤดูกาล	1.5	0.1	0.8	0.3	0.3	-	-	-	-	-	-	-	-	2. Seasonally inactive labor force
ผู้ไม่อยู่ในกำลังแรงงาน	534.6	63.2	167.3	61.5	100.5	78.1	19.1	0.3	19.1	11.8	11.1	2.1	0.6	Persons not in Labor Force
1. ทำงานบ้าน	210.1	17.2	76.5	32.9	29.2	22.4	9.2	0.2	10.0	8.6	1.6	2.0	0.5	1. Household work
2. เรียนหนังสือ	137.1	-	-	11.2	64.3	50.2	8.3	0.1	1.3	1.4	0.2	0.1	-	2. Studies
3. ยังเด็ก ขรา/ไม่สามารถทำงานได้	160.3	46.0	88.1	16.0	3.8	3.3	0.7	-	1.3	0.5	0.5	-	0.1	3. Too young/old/incapable of work
4. อื่น ๆ	27.1	-	2.7	1.3	3.1	2.2	1.0	-	6.6	1.4	8.7	0.1	-	4. Others

1/ รวมอาชีพระยะสั้น 1/ Including Short Course Vocational

ตารางที่ 3 จำนวนประชากรอายุ 15 ปีขึ้นไป จำแนกตามระดับการศึกษาที่สำเร็จ สถานภาพแรงงาน เพศ และเขตการปกครอง ภาคเหนือ (ต่อ)

TABLE 3 POPULATION 15 YEARS AND OVER BY LEVEL OF EDUCATIONAL ATTAINMENT, LABOR FORCE STATUS, SEX AND AREA, NORTHERN REGION(Contd)

ไตรมาสที่ 4/2556 : Quarter 4/2013

นอกเขตเทศบาล NON-MUNICIPAL AREA

หน่วยเป็นพัน : In Thousands

สถานภาพแรงงาน	รวม	ไม่มี การศึกษา	ต่ำกว่า ประถมศึกษา Less than Elementary	ประถม ศึกษา Elementary	มัธยมศึกษาตอนปลาย Upper Secondary Level			อุดมศึกษา Higher Level			1/ อื่นๆ	ไม่ทราบ Unknown	LABOR FORCE STATUS	
					มัธยมศึกษา ตอนต้น Lower Secondary	สายสามัญ General/ Academic	สายอาชีพ- ศึกษา Vocational	สายวิชา- การศึกษา Teacher Training	สายวิชาการ Academic	สายวิชาชีพ Higher Technical Education				สายวิชา- การศึกษา Teacher Training
					Total	None	Elementary	Elementary	Secondary	Academic				Vocational
ยอดรวม	7,504.4	789.4	2,236.3	1,526.5	1,336.5	750.7	196.4	2.5	339.9	220.2	102.5	2.7	0.6	TOTAL
กำลังแรงงานรวม	5,460.6	482.7	1,595.2	1,215.9	866.4	574.6	141.5	2.1	303.8	192.4	84.6	1.6	0.1	Total Labor Force
1. กำลังแรงงานปัจจุบัน	5,451.8	481.7	1,591.1	1,212.5	866.4	574.2	141.5	2.1	303.8	192.4	84.6	1.6	0.1	1. Current labor force
1.1 ผู้มีงานทำ	5,419.5	480.5	1,585.9	1,208.0	861.5	570.6	141.1	2.1	296.3	187.6	84.3	1.6	0.1	1.1 Employed
- ทำงาน	5,398.4	479.1	1,576.5	1,204.5	857.2	569.2	139.9	2.1	296.3	187.6	84.3	1.6	0.1	- At work
- ไม่ทำงานแต่มีงานประจำ	21.1	1.4	9.3	3.5	4.3	1.4	1.2	-	-	-	-	-	-	- With job but not at work
1.2 ผู้ว่างงาน	32.3	1.2	5.3	4.5	4.9	3.6	0.3	-	7.5	4.7	0.3	-	-	1.2 Unemployed
- หางานทำ	4.4	-	1.4	0.7	1.2	0.5	0.3	-	-	0.3	-	-	-	- Looking for work
- ไม่หางานทำ/พร้อมที่จะทำงาน	27.8	1.2	3.9	3.8	3.7	3.1	-	-	7.5	4.4	0.3	-	-	- Not looking/available for work
2. กำลังแรงงานที่รอดูกาล	8.8	1.0	4.1	3.4	-	0.4	-	-	-	-	-	-	-	2. Seasonally inactive labor force
ผู้ไม่อยู่ในกำลังแรงงาน	2,043.8	306.7	641.1	310.7	470.2	176.1	55.0	0.5	36.1	27.9	18.0	1.2	0.5	Persons not in Labor Force
1. ทำงานบ้าน	615.2	64.6	221.3	101.1	108.2	74.2	17.3	-	15.6	9.9	2.2	1.0	-	1. Household work
2. เรียนหนังสือ	541.1	-	0.6	98.1	324.3	75.4	32.6	0.2	5.7	4.2	-	-	-	2. Studies
3. ยังเด็ก ขรา/ไม่สามารถทำงานได้	774.7	237.6	405.7	91.3	19.8	13.3	1.3	0.3	0.7	3.3	0.9	-	0.5	3. Too young/old/incapable of work
4. อื่น ๆ	112.8	4.5	13.4	20.2	17.9	13.3	3.8	-	14.1	10.5	14.9	0.2	-	4. Others

1/ รวมอาชีพระยะสั้น 1/ Including Short Course Vocational

ตารางที่ 3 จำนวนประชากรอายุ 15 ปีขึ้นไป จำแนกตามระดับการศึกษาที่สำเร็จ สถานภาพแรงงาน เพศ และเขตการปกครอง ภาคเหนือ (ต่อ)

TABLE 3 POPULATION 15 YEARS AND OVER BY LEVEL OF EDUCATIONAL ATTAINMENT, LABOR FORCE STATUS, SEX AND AREA, NORTHERN REGION(Contd)

ไตรมาสที่ 4/2556 : Quarter 4/2013

นอกเขตเทศบาล NON-MUNICIPAL AREA

หน่วยเป็นพัน : In Thousands

สถานภาพแรงงาน	รวม	นอกระบบการศึกษา										1/ อื่นๆ	ไม่ทราบ	LABOR FORCE STATUS
		มัธยมศึกษาตอนปลาย					อุดมศึกษา							
		ไม่มี การศึกษา	ต่ำกว่า ประถมศึกษา	ประถม ศึกษา	มัธยมศึกษา ตอนต้น	สายสามัญ	สายอาชีว- ศึกษา	สายวิชา- การศึกษา	สายวิชาการ	สายวิชาชีพ Higher	สายวิชา- การศึกษา			
Total	None	Elementary	Elementary	Secondary	General/ Academic	Vocational	Teacher Training	Academic	Technical Education	Teacher Training	Others	Unknown		
ยอดรวม	7,504.4	789.4	2,236.3	1,526.5	1,336.5	750.7	196.4	2.5	339.9	220.2	102.5	2.7	0.6	TOTAL
ชาย	3,703.6	291.3	1,042.2	836.7	714.3	382.5	111.4	1.1	154.4	132.0	36.6	0.9	0.2	MALE
กำลังแรงงานรวม	3,020.4	215.2	845.8	707.6	533.2	333.6	90.6	0.9	138.6	123.8	30.3	0.7	-	Total Labor Force
1. กำลังแรงงานปัจจุบัน	3,017.1	215.1	844.8	705.4	533.2	333.6	90.6	0.9	138.6	123.8	30.3	0.7	-	1. Current labor force
1.1 ผู้มีงานทำ	2,996.7	214.9	841.4	701.2	530.7	331.3	90.3	0.9	134.2	121.0	30.0	0.7	-	1.1 Employed
- ทำงาน	2,984.7	213.7	836.7	698.8	528.1	330.9	89.7	0.9	134.2	121.0	30.0	0.7	-	- At work
- ไม่ทำงานแต่มีงานประจำ	12.0	1.1	4.8	2.5	2.7	0.4	0.6	-	-	-	-	-	-	- With job but not at work
1.2 ผู้ว่างงาน	20.4	0.3	3.4	4.1	2.4	2.3	0.3	-	4.4	2.8	0.3	-	-	1.2 Unemployed
- หางานทำ	2.9	-	1.4	0.7	-	0.5	0.3	-	-	-	-	-	-	- Looking for work
- ไม่หางานทำ/พร้อมที่จะทำงาน	17.5	0.3	2.0	3.5	2.4	1.8	-	-	4.4	2.8	0.3	-	-	- Not looking/available for work
2. กำลังแรงงานที่รอฤดูกาล	3.3	0.1	1.0	2.2	-	-	-	-	-	-	-	-	-	2. Seasonally inactive labor force
ผู้ไม่อยู่ในกำลังแรงงาน	683.2	76.1	196.4	129.2	181.2	48.8	20.7	0.2	15.8	8.2	6.3	0.2	0.2	Persons not in Labor Force
1. ทำงานบ้าน	21.6	0.6	5.8	8.1	3.7	1.9	0.5	-	0.4	0.7	-	-	-	1. Household work
2. เรียนหนังสือ	262.9	-	0.6	56.1	155.6	28.3	17.1	0.2	4.0	1.1	-	-	-	2. Studies
3. ยังเด็ก ขรา/ไม่สามารถทำงานได้	339.6	74.6	183.4	51.4	14.8	10.4	1.0	-	0.7	2.5	0.6	-	0.2	3. Too young/old/incapable of work
4. อื่น ๆ	59.1	0.8	6.7	13.6	7.1	8.2	2.2	-	10.7	3.9	5.8	0.2	-	4. Others
หญิง	3,800.8	498.2	1,194.0	689.8	622.2	368.2	85.0	1.4	185.5	88.2	65.9	1.8	0.4	FEMALE
กำลังแรงงานรวม	2,440.2	267.5	749.4	508.3	333.2	240.9	50.8	1.1	165.2	68.5	54.3	0.9	0.1	Total Labor Force
1. กำลังแรงงานปัจจุบัน	2,434.7	266.6	746.3	507.1	333.2	240.5	50.8	1.1	165.2	68.5	54.3	0.9	0.1	1. Current labor force
1.1 ผู้มีงานทำ	2,422.8	265.7	744.5	506.8	330.8	239.3	50.8	1.1	162.1	66.6	54.3	0.9	0.1	1.1 Employed
- ทำงาน	2,413.7	265.4	739.9	505.8	329.1	238.4	50.2	1.1	162.1	66.6	54.3	0.9	0.1	- At work
- ไม่ทำงานแต่มีงานประจำ	9.1	0.3	4.6	1.0	1.7	0.9	0.6	-	-	-	-	-	-	- With job but not at work
1.2 ผู้ว่างงาน	11.9	0.9	1.9	0.4	2.5	1.3	-	-	3.1	1.9	-	-	-	1.2 Unemployed
- หางานทำ	1.5	-	-	-	1.2	-	-	-	-	0.3	-	-	-	- Looking for work
- ไม่หางานทำ/พร้อมที่จะทำงาน	10.4	0.9	1.9	0.4	1.3	1.3	-	-	3.1	1.6	-	-	-	- Not looking/available for work
2. กำลังแรงงานที่รอฤดูกาล	5.5	0.9	3.1	1.2	-	0.4	-	-	-	-	-	-	-	2. Seasonally inactive labor force
ผู้ไม่อยู่ในกำลังแรงงาน	1,360.6	230.7	444.6	181.5	289.0	127.3	34.2	0.3	20.3	19.7	11.7	1.0	0.3	Persons not in Labor Force
1. ทำงานบ้าน	593.6	64.0	215.5	93.0	104.5	72.3	16.7	-	15.2	9.2	2.2	1.0	-	1. Household work
2. เรียนหนังสือ	278.2	-	-	42.0	168.7	47.1	15.5	-	1.7	3.1	-	-	-	2. Studies
3. ยังเด็ก ขรา/ไม่สามารถทำงานได้	435.1	163.0	222.4	39.9	5.0	2.8	0.3	0.3	-	0.8	0.4	-	0.3	3. Too young/old/incapable of work
4. อื่น ๆ	53.8	3.7	6.7	6.7	10.7	5.0	1.7	-	3.4	6.7	9.2	-	-	4. Others

1/ รวมอาชีวระยะสั้น 1/ Including Short Course Vocational

ตารางที่ 4 จำนวนผู้มีงานทำ จำแนกตามระดับการศึกษาที่สำเร็จ อาชีพ ภาคเหนือ

TABLE 4 EMPLOYED PERSONS BY LEVEL OF EDUCATIONAL ATTAINMENT, OCCUPATION , NORTHERN REGION

ไตรมาสที่ 4/2556 : Quarter 4/2013

หน่วยเป็นพัน : In Thousands

อาชีพ	รวม	ไม่มี การศึกษา	ต่ำกว่า ประถมศึกษา Less than Elementary	ประถม ศึกษา Elementary	มัธยมศึกษา ตอนต้น Lower Secondary	มัธยมศึกษาตอนปลาย Upper Secondary Level			อุดมศึกษา Higher Level			อื่นๆ Others	ไม่ทราบ Unknown	OCCUPATION
						สายสามัญ General/ Academic	สายอาชีพ- ศึกษา Vocational	สายวิชา- การศึกษา Teacher Training	สายวิชาการ Academic	สายวิชาชีพ Higher Technical Education	สายวิชา- การศึกษา Teacher Training			
						Total	None	Elementary	Elementary	Secondary	Academic			
ยอดรวม	7,275.9	567.3	2,028.0	1,543.1	1,112.3	802.9	214.1	2.2	562.8	296.1	137.6	8.4	1.2	TOTAL
1. ผู้บัญญัติกฎหมาย ข้าราชการระดับอาวุโส และผู้จัดการ	174.6	0.9	22.0	17.3	12.6	35.3	6.0	-	59.8	13.7	7.1	-	-	1. Legislators, senior officials and managers
2. ผู้ประกอบวิชาชีพด้านต่างๆ	295.6	0.6	2.5	2.2	4.6	7.2	4.1	-	146.8	27.4	99.7	0.6	-	2. Professionals
3. ผู้ประกอบวิชาชีพด้านเทคนิคสาขาต่างๆ และอาชีพที่เกี่ยวข้อง	184.4	1.0	6.8	6.3	11.6	29.0	14.1	0.3	81.9	31.0	1.8	0.6	-	3. Technicians and associate professionals
4. เสมียน	185.7	-	2.9	6.2	12.4	28.9	15.9	-	82.0	31.4	6.0	-	-	4. Clerks
5. พนักงานบริการและพนักงานในร้านค้า และตลาด	1,081.4	33.6	234.6	174.8	183.1	208.7	51.7	1.3	120.6	57.2	13.7	1.2	0.8	5. Service workers and shop and market sales workers
6. ผู้ปฏิบัติงานที่มีฝีมือในการเกษตร และการประมง	3,342.6	372.9	1,255.9	836.1	475.1	275.7	36.8	0.3	31.3	50.8	7.4	0.3	0.1	6. Skilled agricultural and fishery workers
7. ผู้ปฏิบัติงานด้านความสามารถทางฝีมือ และธุรกิจการค้าที่เกี่ยวข้อง	860.3	48.0	217.6	205.4	166.5	79.9	55.6	-	24.8	60.2	0.7	1.5	0.1	7. Craft and related trades workers
8. ผู้ปฏิบัติการโรงงานและเครื่องจักร และผู้ปฏิบัติงานด้านการประกอบ	360.6	13.3	61.4	77.0	98.2	71.7	17.2	0.3	5.8	13.4	0.7	1.8	-	8. Plant and machine operators and assemblers
9. อาชีพขั้นพื้นฐานต่างๆ ในด้านการขาย และการให้บริการ	790.7	97.0	224.3	217.9	148.4	66.5	12.7	-	9.9	10.9	0.5	2.4	0.2	9. Elementary occupations
10. คนงานซึ่งมิได้จำแนกไว้ในหมวดอื่น	-	-	-	-	-	-	-	-	-	-	-	-	-	10. Workers not classifiable by occupation

1/ รวมอาชีพระยะสั้น 1/ Including Short Course Vocational

ตารางที่ 4 จำนวนผู้มีงานทำ จำแนกตามระดับการศึกษาที่สำเร็จ อาชีพ และเพศ ภาคเหนือ

TABLE 4 EMPLOYED PERSONS BY LEVEL OF EDUCATIONAL ATTAINMENT, OCCUPATION AND SEX, NORTHERN REGION

ไตรมาสที่ 4/2556 : Quarter 4/2013

หน่วยเป็นพัน : In Thousands

อาชีพ	รวม	มัธยมศึกษาตอนปลาย						อุดมศึกษา					1/ อื่นๆ	ไม่ทราบ	OCCUPATION
		ไม่มี การศึกษา	ต่ำกว่า ประถมศึกษา	ประถม ศึกษา	Upper Secondary Level			Higher Level							
					มัธยมศึกษา ตอนต้น	สายสามัญ	สายอาชีพ- ศึกษา	สายวิชา- การศึกษา	สายวิชาการ	สายวิชาชีพ Higher	สายวิชา- การศึกษา	Teacher			
Total	None	Elementary	Elementary	Secondary	Academic	Vocational	Training	Academic	Education	Training	Others	Unknown			
<b>ชาย</b>	<b>3,979.2</b>	<b>254.0</b>	<b>1,062.7</b>	<b>884.3</b>	<b>681.1</b>	<b>467.5</b>	<b>135.4</b>	<b>1.1</b>	<b>255.9</b>	<b>185.1</b>	<b>46.5</b>	<b>4.7</b>	<b>1.0</b>	<b>MALE</b>	
1. ผู้บัญญัติกฎหมาย ข้าราชการระดับอาวุโส และผู้จัดการ	125.8	0.8	16.5	11.6	9.5	26.3	3.7	-	41.4	12.0	4.1	-	-	1. Legislators, senior officials and managers	
2. ผู้ประกอบวิชาชีพด้านต่างๆ	111.1	0.2	1.7	1.3	1.0	3.7	2.6	-	63.5	9.3	27.5	0.3	-	2. Professionals	
3. ผู้ประกอบวิชาชีพด้านเทคนิคสาขาต่างๆ และอาชีพที่เกี่ยวข้อง	87.9	-	2.7	3.9	7.5	15.7	6.9	0.3	34.3	15.4	1.0	0.4	-	3. Technicians and associate professionals	
4. เสมียน	57.7	-	1.1	1.8	4.5	13.9	8.8	-	16.5	9.5	1.7	-	-	4. Clerks	
5. พนักงานบริการและพนักงานในร้านค้า และตลาด	412.6	5.8	71.9	62.1	71.6	91.6	22.9	0.5	50.6	30.1	4.5	0.4	0.7	5. Service workers and shop and market sales workers	
6. ผู้ปฏิบัติงานที่มีฝีมือในด้านการเกษตร และการประมง	1,906.5	158.9	697.8	488.9	292.3	179.2	20.4	0.3	24.5	37.6	6.5	-	-	6. Skilled agricultural and fishery workers	
7. ผู้ปฏิบัติงานด้านความสามารถทางฝีมือ และธุรกิจการค้าที่เกี่ยวข้อง	614.9	28.2	131.4	155.7	126.3	54.3	49.0	-	15.5	52.7	0.4	1.3	0.1	7. Craft and related trades workers	
8. ผู้ปฏิบัติการโรงงานและเครื่องจักร และผู้ปฏิบัติงานด้านการประกอบ	252.1	8.2	44.3	51.4	72.4	46.1	14.3	-	3.9	10.3	0.7	0.6	-	8. Plant and machine operators and assemblers	
9. อาชีพขั้นพื้นฐานต่างๆ ในด้านการขาย และการให้บริการ	410.7	52.0	95.3	107.6	95.9	36.7	6.9	-	5.8	8.3	0.2	1.7	0.2	9. Elementary occupations	
10. คนงานซึ่งมิได้จำแนกไว้ในหมวดอื่น	-	-	-	-	-	-	-	-	-	-	-	-	-	10. Workers not classifiable by occupation	
<b>หญิง</b>	<b>3,296.7</b>	<b>313.3</b>	<b>965.3</b>	<b>658.8</b>	<b>431.2</b>	<b>335.4</b>	<b>78.6</b>	<b>1.1</b>	<b>306.9</b>	<b>111.1</b>	<b>91.1</b>	<b>3.7</b>	<b>0.2</b>	<b>FEMALE</b>	
1. ผู้บัญญัติกฎหมาย ข้าราชการระดับอาวุโส และผู้จัดการ	48.8	0.0	5.5	5.7	3.1	9.0	2.3	-	18.4	1.8	3.1	-	-	1. Legislators, senior officials and managers	
2. ผู้ประกอบวิชาชีพด้านต่างๆ	184.5	0.4	0.8	0.8	3.6	3.5	1.5	-	83.3	18.2	72.1	0.2	-	2. Professionals	
3. ผู้ประกอบวิชาชีพด้านเทคนิคสาขาต่างๆ และอาชีพที่เกี่ยวข้อง	96.6	1.0	4.0	2.4	4.1	13.3	7.3	0.0	47.6	15.7	0.9	0.3	-	3. Technicians and associate professionals	
4. เสมียน	128.0	-	1.8	4.4	7.9	15.0	7.1	-	65.4	21.9	4.4	-	-	4. Clerks	
5. พนักงานบริการและพนักงานในร้านค้า และตลาด	668.8	27.9	162.7	112.8	111.4	117.1	28.8	0.8	70.0	27.2	9.2	0.8	0.1	5. Service workers and shop and market sales workers	
6. ผู้ปฏิบัติงานที่มีฝีมือในด้านการเกษตร และการประมง	1,436.1	214.0	558.1	347.2	182.8	96.5	16.4	-	6.8	13.2	0.9	0.3	0.1	6. Skilled agricultural and fishery workers	
7. ผู้ปฏิบัติงานด้านความสามารถทางฝีมือ และธุรกิจการค้าที่เกี่ยวข้อง	245.4	19.8	86.2	49.7	40.2	25.6	6.6	-	9.3	7.6	0.3	0.2	-	7. Craft and related trades workers	
8. ผู้ปฏิบัติการโรงงานและเครื่องจักร และผู้ปฏิบัติงานด้านการประกอบ	108.5	5.2	17.1	25.6	25.8	25.5	2.9	0.3	1.9	3.0	-	1.2	-	8. Plant and machine operators and assemblers	
9. อาชีพขั้นพื้นฐานต่างๆ ในด้านการขาย และการให้บริการ	380.1	45.0	129.1	110.3	52.5	29.7	5.7	-	4.1	2.6	0.3	0.8	-	9. Elementary occupations	
10. คนงานซึ่งมิได้จำแนกไว้ในหมวดอื่น	-	-	-	-	-	-	-	-	-	-	-	-	-	10. Workers not classifiable by occupation	

1/ รวมอาชีพระยะสั้น 1/ Including Short Course Vocational

ตารางที่ 4 จำนวนผู้มีงานทำ จำแนกตามระดับการศึกษาที่สำเร็จ อาชีพ เพศ และเขตการปกครอง ภาคเหนือ (ต่อ)

TABLE 4 EMPLOYED PERSONS BY LEVEL OF EDUCATIONAL ATTAINMENT, OCCUPATION, SEX AND AREA, NORTHERN REGION (Contd.)

ไตรมาสที่ 4/2556 : Quarter 4/2013

ในเขตเทศบาล MUNICIPAL AREA

หน่วยเป็นพัน : In Thousands

อาชีพ	รวม	ไม่มี การศึกษา None	ต่ำกว่า ประถมศึกษา Less than Elementary	ประถม ศึกษา Elementary	มัธยมศึกษา ตอนต้น Lower Secondary	มัธยมศึกษาตอนปลาย Upper Secondary Level			อุดมศึกษา Higher Level			1/ อื่นๆ Others	ไม่ทราบ Unknown	OCCUPATION
						สายสามัญ General/	สายอาชีพ- ศึกษา Vocational	สายวิชา- การศึกษา Teacher Training	สายวิชาการ Academic	สายวิชาชีพ Higher Technical Education	สายวิชา- การศึกษา Teacher Training			
						Academic	Vocational	Training	Academic	Education	Training			
ยอดรวม	1,856.4	86.8	442.1	335.1	250.8	232.3	72.9	0.2	266.5	108.5	53.3	6.9	1.1	TOTAL
ชาย	982.5	39.2	221.3	183.1	150.3	136.1	45.1	0.1	121.7	64.1	16.5	4.0	1.0	MALE
1. ผู้บัญญัติกฎหมาย ข้าราชการระดับอาวุโส และผู้จัดการ	47.5	0.0	4.7	5.4	2.6	8.1	1.2	-	22.1	3.0	0.3	-	-	1. Legislators, senior officials and managers
2. ผู้ประกอบวิชาชีพด้านต่างๆ	47.6	0.2	0.2	0.2	0.7	1.8	2.4	-	28.9	2.8	10.0	0.3	-	2. Professionals
3. ผู้ประกอบวิชาชีพด้านเทคนิคสาขาต่างๆ และอาชีพที่เกี่ยวข้อง	36.9	-	1.2	1.7	1.3	6.2	4.6	0.1	15.7	5.2	0.8	0.2	-	3. Technicians and associate professionals
4. เสมียน	30.8	-	0.3	1.2	4.3	5.6	4.0	-	11.3	3.8	0.4	-	-	4. Clerks
5. พนักงานบริการและพนักงานในร้านค้า และตลาด	188.1	3.1	29.7	25.5	27.1	43.3	8.3	-	31.7	15.5	3.0	0.3	0.7	5. Service workers and shop and market sales workers
6. ผู้ปฏิบัติงานที่มีฝีมือในด้านการเกษตร และการประมง	272.6	13.6	114.4	67.7	37.7	25.7	4.2	0.1	3.8	4.6	0.7	-	-	6. Skilled agricultural and fishery workers
7. ผู้ปฏิบัติงานด้านความสามารถทางฝีมือ และธุรกิจการค้าที่เกี่ยวข้อง	182.6	7.2	37.0	42.2	35.5	19.0	13.6	-	5.4	20.8	0.4	1.3	0.1	7. Craft and related trades workers
8. ผู้ปฏิบัติการโรงงานและเครื่องจักร และผู้ปฏิบัติงานด้านการประกอบ	74.3	1.7	12.4	15.0	16.8	15.4	5.0	-	1.6	5.2	0.7	0.6	-	8. Plant and machine operators and assemblers
9. อาชีพขั้นพื้นฐานต่างๆ ในด้านการขาย และการให้บริการ	102.2	13.4	21.4	24.2	24.3	11.0	1.8	-	1.2	3.2	0.2	1.3	0.2	9. Elementary occupations
10. คนงานซึ่งมิได้จำแนกไว้ในหมวดอื่น	-	-	-	-	-	-	-	-	-	-	-	-	-	10. Workers not classifiable by occupation

1/ รวมอาชีพระยะสั้น 1/ Including Short Course Vocational

ตารางที่ 4 จำนวนผู้มีงานทำ จำแนกตามระดับการศึกษาที่สำเร็จ อาชีพ เพศ และเขตการปกครอง ภาคเหนือ (ต่อ)

TABLE 4 EMPLOYED PERSONS BY LEVEL OF EDUCATIONAL ATTAINMENT, OCCUPATION, SEX AND AREA, NORTHERN REGION (Contd.)

ไตรมาสที่ 4/2556 : Quarter 4/2013

ในเขตเทศบาล MUNICIPAL AREA

หน่วยเป็นพัน : In Thousands

อาชีพ	รวม	ระดับการศึกษา										อื่นๆ <sup>1/</sup>	ไม่ทราบ	OCCUPATION
		ไม่มีการศึกษา	ต่ำกว่าประถมศึกษา Less than Elementary	ประถมศึกษา Elementary	มัธยมศึกษาตอนต้น Lower Secondary	มัธยมศึกษาตอนปลาย Upper Secondary Level			อุดมศึกษา Higher Level					
						สายสามัญ General/ Academic	สายอาชีพ- ศึกษา Vocational	สายวิชา- การศึกษา Teacher Training	สายวิชาการ Academic Education	สายวิชาชีพ Higher Technical Education	สายวิชา- การศึกษา Teacher Training			
Total	None	Elementary	Elementary	Secondary	Academic	Vocational	Teacher Training	Academic Education	Higher Technical Education	Teacher Training	Others	Unknown		
หญิง	873.9	47.6	220.8	152.1	100.5	96.1	27.8	0.0	144.8	44.4	36.8	2.8	0.1	FEMALE
1. ผู้บัญญัติกฎหมาย ข้าราชการระดับอาวุโส และผู้จัดการ	19.9	0.0	2.6	1.3	1.3	2.9	1.0	-	8.4	1.0	1.2	-	-	1. Legislators, senior officials and managers
2. ผู้ประกอบวิชาชีพด้านต่างๆ	80.3	0.1	0.8	0.4	0.3	1.7	0.3	-	42.5	9.0	24.9	0.2	-	2. Professionals
3. ผู้ประกอบวิชาชีพด้านเทคนิคสาขาต่างๆ และอาชีพที่เกี่ยวข้อง	39.3	0.0	1.8	0.7	1.6	4.9	3.7	0.0	19.9	5.5	0.9	0.3	-	3. Technicians and associate professionals
4. เสมียน	50.6	-	0.3	1.1	3.0	4.2	1.7	-	28.3	8.4	3.6	-	-	4. Clerks
5. พนักงานบริการและพนักงานในร้านค้า และตลาด	277.1	13.0	69.3	39.6	38.5	47.2	14.4	-	35.8	13.8	5.4	0.2	-	5. Service workers and shop and market sales workers
6. ผู้ปฏิบัติงานที่มีฝีมือในด้านการเกษตร และการประมง	189.8	17.3	84.0	53.1	19.1	10.6	1.5	-	2.3	1.6	0.4	-	0.1	6. Skilled agricultural and fishery workers
7. ผู้ปฏิบัติงานด้านความสามารถทางฝีมือ และธุรกิจการค้าที่เกี่ยวข้อง	84.8	6.2	25.0	19.6	14.6	8.4	2.3	-	5.2	3.0	0.3	0.2	-	7. Craft and related trades workers
8. ผู้ปฏิบัติการโรงงานและเครื่องจักร และผู้ปฏิบัติงานด้านการประกอบ	39.2	0.7	6.2	10.0	10.2	7.6	1.6	-	1.1	0.7	-	1.2	-	8. Plant and machine operators and assemblers
9. อาชีพขั้นพื้นฐานต่างๆ ในด้านการขาย และการให้บริการ	93.1	10.3	30.8	26.3	12.0	8.7	1.4	-	1.4	1.4	0.1	0.8	-	9. Elementary occupations
10. คนงานซึ่งมิได้จำแนกไว้ในหมวดอื่น	-	-	-	-	-	-	-	-	-	-	-	-	-	10. Workers not classifiable by occupation

1/ รวมอาชีพระยะสั้น 1/ Including Short Course Vocational

ตารางที่ 4 จำนวนผู้มีงานทำ จำแนกตามระดับการศึกษาที่สำเร็จ อาชีพ เพศ และเขตการปกครอง ภาคเหนือ (ต่อ)

TABLE 4 EMPLOYED PERSONS BY LEVEL OF EDUCATIONAL ATTAINMENT, OCCUPATION, SEX AND AREA, NORTHERN REGION (Contd.)

ไตรมาสที่ 4/2556 : Quarter 4/2013

นอกเขตเทศบาล NON-MUNICIPAL AREA

หน่วยเป็นพัน : In Thousands

อาชีพ	รวม	ไม่มี การศึกษา	ต่ำกว่า ประถมศึกษา Less than Elementary	ประถม ศึกษา Elementary	มัธยมศึกษา ตอนต้น Lower Secondary	มัธยมศึกษาตอนปลาย Upper Secondary Level			อุดมศึกษา Higher Level			1/ อื่นๆ	ไม่ทราบ	OCCUPATION
						สายสามัญ General/ Academic	สายอาชีพ- ศึกษา Vocational	สายวิชา- การศึกษา Teacher Training	สายวิชาการ Academic	สายวิชาชีพ Higher Education	สายวิชา- การศึกษา Teacher Training			
	Total	None	Elementary	Elementary	Secondary	Academic	Vocational	Teacher Training	Academic	Education	Teacher Training	Others	Unknown	
ยอดรวม	5,419.5	480.5	1,585.9	1,208.0	861.5	570.6	141.1	2.1	296.3	187.6	84.3	1.6	0.1	TOTAL
ชาย	2,996.7	214.9	841.4	701.2	530.7	331.3	90.3	0.9	134.2	121.0	30.0	0.7	-	MALE
1. ผู้บัญญัติกฎหมาย ข้าราชการระดับอาวุโส และผู้จัดการ	78.3	0.8	11.8	6.2	6.9	18.2	2.5	-	19.3	8.9	3.7	-	-	1. Legislators, senior officials and managers
2. ผู้ประกอบวิชาชีพด้านต่างๆ	63.5	-	1.5	1.1	0.2	1.9	0.1	-	34.6	6.5	17.5	-	-	2. Professionals
3. ผู้ประกอบวิชาชีพด้านเทคนิคสาขาต่างๆ และอาชีพที่เกี่ยวข้อง	50.9	-	1.6	2.2	6.2	9.4	2.2	0.2	18.5	10.2	0.2	0.2	-	3. Technicians and associate professionals
4. เสมียน	26.9	-	0.8	0.6	0.2	8.3	4.8	-	5.2	5.7	1.3	-	-	4. Clerks
5. พนักงานบริการและพนักงานในร้านค้า และตลาด	224.5	2.7	42.2	36.6	44.5	48.4	14.6	0.5	18.9	14.6	1.5	0.1	-	5. Service workers and shop and market sales workers
6. ผู้ปฏิบัติงานที่มีฝีมือในด้านการเกษตร และการประมง	1,634.0	145.3	583.5	421.2	254.6	153.5	16.2	0.3	20.7	33.0	5.9	-	-	6. Skilled agricultural and fishery workers
7. ผู้ปฏิบัติงานด้านความสามารถทางฝีมือ และธุรกิจการค้าที่เกี่ยวข้อง	432.3	21.0	94.4	113.5	90.8	35.3	35.4	-	10.1	31.9	-	-	-	7. Craft and related trades workers
8. ผู้ปฏิบัติการโรงงานและเครื่องจักร และผู้ปฏิบัติงานด้านการประกอบ	177.9	6.5	31.8	36.4	55.7	30.7	9.3	-	2.3	5.2	-	-	-	8. Plant and machine operators and assemblers
9. อาชีพขั้นพื้นฐานต่างๆ ในด้านการขาย และการให้บริการ	308.4	38.6	73.9	83.5	71.6	25.7	5.2	-	4.7	5.1	-	0.4	-	9. Elementary occupations
10. คนงานซึ่งมิได้จำแนกไว้ในหมวดอื่น	-	-	-	-	-	-	-	-	-	-	-	-	-	10. Workers not classifiable by occupation

1/ รวมอาชีพระยะสั้น 1/ Including Short Course Vocational



ตารางที่ 4 จำนวนผู้มีงานทำ จำแนกตามระดับการศึกษาที่สำเร็จ อาชีพ เพศ และเขตการปกครอง ภาคเหนือ (ต่อ)

TABLE 4 EMPLOYED PERSONS BY LEVEL OF EDUCATIONAL ATTAINMENT, OCCUPATION, SEX AND AREA, NORTHERN REGION (Contd.)

ไตรมาสที่ 4/2556 : Quarter 4/2013

นอกเขตเทศบาล NON-MUNICIPAL AREA

หน่วยเป็นพัน : In Thousands

อาชีพ	รวม	ไม่มี การศึกษา	ต่ำกว่า ประถมศึกษา Less than Elementary	ประถม ศึกษา Elementary	มัธยมศึกษา ตอนต้น Lower Secondary	มัธยมศึกษาตอนปลาย Upper Secondary Level			อุดมศึกษา Higher Level			อื่น ๆ Others	ไม่ทราบ Unknown	OCCUPATION
						สายสามัญ General/ Academic	สายอาชีพ- ศึกษา Vocational	สายวิชา- การศึกษา Teacher Training	สายวิชาการ Academic	สายวิชาชีพ Higher Technical Education	สายวิชา- การศึกษา Teacher Training			
หญิง	2,422.8	265.7	744.5	506.8	330.8	239.3	50.8	1.1	162.1	66.6	54.3	0.9	0.1	FEMALE
1. ผู้บัญญัติกฎหมาย ข้าราชการระดับอาวุโส และผู้จัดการ	28.9	-	2.9	4.4	1.7	6.1	1.3	-	10.0	0.8	1.9	-	-	1. Legislators, senior officials and managers
2. ผู้ประกอบวิชาชีพด้านต่างๆ	104.2	0.3	-	0.4	3.3	1.8	1.3	-	40.8	9.1	47.2	-	-	2. Professionals
3. ผู้ประกอบวิชาชีพด้านเทคนิคสาขาต่างๆ และอาชีพที่เกี่ยวข้อง	57.3	1.0	2.2	1.7	2.5	8.4	3.5	-	27.7	10.2	-	-	-	3. Technicians and associate professionals
4. เสมียน	77.4	-	1.5	3.4	4.9	10.8	5.5	-	37.2	13.5	0.7	-	-	4. Clerks
5. พนักงานบริการและพนักงานในร้านค้า และตลาด	391.8	14.9	93.5	73.2	73.0	70.0	14.4	0.8	34.2	13.4	3.8	0.6	0.1	5. Service workers and shop and market sales workers
6. ผู้ปฏิบัติงานที่มีฝีมือในด้านการเกษตร และการประมง	1,246.3	196.7	474.1	294.1	163.7	86.0	14.9	-	4.6	11.6	0.4	0.3	-	6. Skilled agricultural and fishery workers
7. ผู้ปฏิบัติงานด้านความสามารถทางฝีมือ และธุรกิจการค้าที่เกี่ยวข้อง	160.6	13.6	61.1	30.1	25.6	17.2	4.3	-	4.2	4.5	-	-	-	7. Craft and related trades workers
8. ผู้ปฏิบัติการโรงงานและเครื่องจักร และผู้ปฏิบัติงานด้านการประกอบ	69.3	4.5	11.0	15.6	15.6	18.0	1.3	0.3	0.8	2.4	-	-	-	8. Plant and machine operators and assemblers
9. อาชีพขั้นพื้นฐานต่างๆ ในด้านการขาย และการให้บริการ	287.0	34.7	98.3	84.0	40.5	21.1	4.3	-	2.7	1.2	0.2	-	-	9. Elementary occupations
10. คนงานซึ่งมิได้จำแนกไว้ในหมวดอื่น	-	-	-	-	-	-	-	-	-	-	-	-	-	10. Workers not classifiable by occupation

1/ รวมอาชีพระยะสั้น 1/ Including Short Course Vocational

ตารางที่ 5 จำนวนผู้มีงานทำ จำแนกตามระดับการศึกษาที่สำเร็จ อุตสาหกรรม ภาคเหนือ

TABLE 5 EMPLOYED PERSONS BY LEVEL OF EDUCATIONAL ATTAINMENT, INDUSTRY, NORTHERN REGION

ไตรมาสที่ 4/2556 : Quarter 4/2013

หน่วยเป็นพัน : In Thousands

อุตสาหกรรม	รวม	ไม่มี การศึกษา	ต่ำกว่า ประถมศึกษา Less than Elementary	ประถม ศึกษา Elementary	มัธยมศึกษาตอนปลาย Upper Secondary Level			อุดมศึกษา Higher Level			อื่นๆ Others	ไม่ทราบ Unknown	INDUSTRY	
					มัธยมศึกษา ตอนต้น Lower Secondary	สายสามัญ General/ Academic	สายอาชีว- ศึกษา Vocational	สายวิชา- การศึกษา Teacher Training	สายวิชาการ Academic	สายวิชาชีพ Higher Technical Education				สายวิชา- การศึกษา Teacher Training
<b>ยอดรวม</b>	<b>7,275.9</b>	<b>567.3</b>	<b>2,028.0</b>	<b>1,543.1</b>	<b>1,112.3</b>	<b>802.9</b>	<b>214.1</b>	<b>2.2</b>	<b>562.8</b>	<b>296.1</b>	<b>137.6</b>	<b>8.4</b>	<b>1.2</b>	<b>TOTAL</b>
1 เกษตรกรรม การป่าไม้ และการประมง	3,657.9	416.6	1,352.7	925.0	529.5	291.3	44.3	0.3	34.2	53.2	10.1	0.6	0.1	1. Agriculture, forestry and fishing
2.การทำเหมืองแร่ และเหมืองหิน	14.9	-	2.2	3.8	1.9	1.1	-	-	2.8	3.0	0.1	-	-	2. Mining and quarrying
3. การผลิต	690.1	38.4	161.5	137.7	141.2	93.4	31.4	0.5	41.7	40.9	0.8	2.4	0.1	3. Manufacturing
4. ไฟฟ้า ก๊าซ ไอน้ำและระบบปรับอากาศ	26.5	-	0.7	3.3	1.8	3.0	2.5	-	7.3	6.9	0.9	-	-	4. Electricity, gas, steam and air conditioning supply
5. การจัดหา น้ำ การจัดการและการบำบัดน้ำเสีย ของเสีย และสิ่งปฏิกูล	18.8	0.6	3.4	3.2	3.2	1.8	0.5	-	3.9	2.3	-	-	-	5. Water supply; sewerage, waste management and remediation activities
6. การก่อสร้าง	528.6	48.6	141.7	163.7	94.5	37.7	17.4	-	8.8	15.0	-	1.1	0.2	6. Construction
7. การขายส่ง และการขายปลีก การซ่อมยานยนต์	921.4	34.7	190.0	148.8	162.7	157.0	56.9	0.5	97.2	62.7	8.5	2.0	0.5	7. Wholesale and retail trade; repair of motor vehicles and motorcycles
8. การขนส่ง และสถานที่เก็บสินค้า	81.6	3.9	18.4	14.1	18.7	15.1	1.4	-	3.9	4.4	1.6	0.2	-	8. Transportation and storage
9. ที่พักแรมและบริการด้านอาหาร	331.6	9.1	76.3	63.8	63.0	56.5	15.6	-	28.8	14.4	3.1	0.8	0.3	9. Accommodation and food service activities
10. ข้อมูลข่าวสารและการสื่อสาร	13.9	0.6	0.2	0.8	0.8	1.2	1.4	-	6.9	1.8	0.2	-	-	10. Information and communication
11.กิจกรรมทางการเงินและการประกันภัย	68.0	-	0.7	2.8	5.9	11.7	4.3	-	31.6	9.9	1.1	-	-	11. Financial and insurance activities
12. กิจกรรมอสังหาริมทรัพย์	17.4	-	3.1	1.1	1.2	1.0	1.3	-	8.3	1.1	0.3	-	-	12. Real estate activities
13. กิจกรรมทางวิชาชีพ วิทยาศาสตร์ และเทคนิค	15.7	-	0.9	0.6	0.9	2.2	1.5	-	6.6	2.8	0.1	-	-	13. Professional, scientific and technical activities
14. กิจกรรมการบริหารและการบริการสนับสนุน	36.0	0.6	7.4	6.6	9.7	3.0	2.3	-	5.3	1.0	0.1	-	-	14. Administrative and support service activities
15. การบริหารราชการ การป้องกันประเทศ การประกันสังคม	303.5	2.1	19.4	18.4	24.8	57.8	16.6	0.1	126.8	29.3	8.3	0.2	-	15. Public administration and defence; compulsory social security
16. การศึกษา	226.1	0.5	5.0	7.7	5.0	9.2	3.3	-	91.9	8.3	94.8	0.3	-	16. Education
17. กิจกรรมด้านสุขภาพและงานสังคมสงเคราะห์	135.0	1.1	4.8	6.3	6.9	26.2	4.6	0.8	44.1	33.9	6.1	0.3	-	17. Human health and social work activities
18. ศิลปะ ความบันเทิง และนันทนาการ	41.9	0.4	5.4	8.2	9.4	7.1	3.3	-	6.4	0.5	1.3	-	-	18. Arts, entertainment and recreation
19. กิจกรรมบริการด้านอื่น ๆ	108.2	2.8	22.3	18.3	24.2	24.1	5.7	-	6.0	4.5	0.2	0.2	-	19. Other service activities
20. กิจกรรมการจ้างงานในครัวเรือนส่วนบุคคล การผลิตสินค้าและบริการที่ทำขึ้นเองเพื่อใช้ในครัวเรือน	38.7	7.2	12.0	9.0	7.1	2.7	-	-	0.2	0.2	-	0.3	-	20. Activities of households as employers; undifferentiated goods and services-producing activities of households for own use
21. กิจกรรมขององค์การระหว่างประเทศ	0.3	0.2	-	-	-	-	-	-	0.1	-	-	-	-	21. Activities of extraterritorial organizations and bodies
22. ไม่ทราบ	-	-	-	-	-	-	-	-	-	-	-	-	-	22. Unknown

1/ รวมอาชีวะระยะสั้น 1/ Including Short Course Vocational

ตารางที่ 5 จำนวนผู้มีงานทำ จำแนกตามระดับการศึกษาที่สำเร็จ อุตสาหกรรม และเพศ ภาคเหนือ  
TABLE 5 EMPLOYED PERSONS BY LEVEL OF EDUCATIONAL ATTAINMENT, INDUSTRY AND SEX , NORTHERN REGION

ไตรมาสที่ 4/2556 : Quarter 4/2013

หน่วยเป็นพัน : In Thousands

อุตสาหกรรม	รวม	มัธยมศึกษาตอนปลาย										อื่นๆ <sup>1/</sup>	ไม่ทราบ	INDUSTRY	
		ไม่มีการศึกษา	ต่ำกว่าประถมศึกษา Less than Elementary	ประถมศึกษา Elementary	มัธยมศึกษาตอนต้น	Upper Secondary Level				อุดมศึกษา Higher Level					
						สายสามัญ General/Academic	สายอาชีวศึกษา Vocational	สายวิชาการ Teacher Training	สายวิชาชีพ Academic	สายวิชาชีพ Higher Technical Education	สายวิชาการ Teacher Training				
Total	None	Elementary	Elementary	Secondary	General/Academic	Vocational	Teacher Training	Academic	Higher Technical Education	Teacher Training	Others	Unknown			
<b>ชาย</b>	<b>3,979.2</b>	<b>254.0</b>	<b>1,062.7</b>	<b>884.3</b>	<b>681.1</b>	<b>467.5</b>	<b>135.4</b>	<b>1.1</b>	<b>255.9</b>	<b>185.1</b>	<b>46.5</b>	<b>4.7</b>	<b>1.0</b>	<b>MALE</b>	
1 เกษตรกรรม การป่าไม้ และการประมง	2,088.6	177.7	742.5	543.9	332.8	191.4	27.0	0.3	25.0	39.9	7.7	0.4	-	1. Agriculture, forestry and fishing	
2.การทำเหมืองแร่ และเหมืองหิน	10.6	-	2.2	2.5	1.3	0.8	-	-	1.1	2.6	0.1	-	-	2. Mining and quarrying	
3. การผลิต	314.3	12.0	61.2	63.1	70.9	39.0	19.7	0.2	18.7	28.1	0.4	1.0	0.1	3. Manufacturing	
4. ไฟฟ้า ก๊าซ ไอน้ำและระบบปรับอากาศ	19.8	-	0.7	2.4	1.4	3.0	1.9	-	4.7	5.6	0.2	-	-	4. Electricity, gas, steam and air conditioning supply	
5. การจัดหาน้ำ การจัดการและการบำบัดน้ำเสียของเสีย และสิ่งปฏิกูล	11.9	0.3	2.7	2.5	2.3	0.9	-	-	1.2	2.0	-	-	-	5. Water supply; sewerage, waste management and remediation activities	
6. การก่อสร้าง	428.0	39.8	108.1	123.0	86.9	32.4	16.7	-	6.5	13.5	-	1.1	0.2	6. Construction	
7. การขายส่ง และการขายปลีก การซ่อมยานยนต์	449.0	13.1	72.7	77.1	92.9	74.9	33.0	0.5	41.5	37.7	4.1	1.3	0.4	7. Wholesale and retail trade; repair of motor vehicles andmotorcycles	
8. การขนส่ง และสถานที่เก็บสินค้า	71.4	3.6	16.2	13.1	17.5	12.8	1.4	-	1.9	3.9	0.9	0.2	-	8. Transportation and storage	
9. ที่พักแรมและบริการด้านอาหาร	98.2	1.3	17.1	16.2	15.6	25.2	6.9	-	9.2	5.4	0.7	0.3	0.3	9. Accommodation and food service activities	
10. ข้อมูลข่าวสารและการสื่อสาร	8.7	0.6	-	0.6	0.7	0.9	0.6	-	3.3	1.7	0.2	-	-	10. Information and communication	
11. กิจกรรมทางการเงินและการประกันภัย	32.3	-	0.1	0.8	4.6	7.2	3.6	-	12.5	3.5	-	-	-	11. Financial and insurance activities	
12. กิจกรรมอสังหาริมทรัพย์	7.9	-	1.8	1.0	0.5	0.7	0.6	-	2.9	0.4	0.1	-	-	12. Real estate activities	
13. กิจกรรมทางวิชาชีพ วิทยาศาสตร์ และเทคนิค	9.6	-	0.8	-	0.7	1.4	1.4	-	3.6	1.8	-	-	-	13. Professional, scientific and technical activities	
14. กิจกรรมการบริหารและการบริการสนับสนุน	21.0	-	4.7	5.2	5.3	1.9	0.6	-	3.0	0.3	-	-	-	14. Administrative and support service activities	
15. การบริหารราชการ การป้องกันประเทศ การประกันสังคม	202.1	2.1	15.7	15.1	22.1	45.8	12.4	0.1	64.1	20.5	4.0	0.2	-	15. Public administration and defence; compulsory social security	
16. การศึกษา	87.1	-	2.4	3.9	3.0	6.1	1.9	-	39.6	4.8	25.1	0.2	-	16. Education	
17. กิจกรรมด้านสุขภาพและงานสังคมสงเคราะห์	38.1	0.2	1.6	0.8	2.1	9.3	1.9	-	10.8	9.5	1.9	0.1	-	17. Human health and social work activities	
18. ศิลปะ ความบันเทิง และนันทนาการ	25.0	-	1.8	4.2	7.6	3.8	2.7	-	3.4	0.4	1.1	-	-	18. Arts, entertainment and recreation	
19. กิจกรรมบริการด้านอื่น ๆ	47.4	0.9	7.7	7.5	11.7	10.0	3.2	-	2.8	3.5	-	0.1	-	19. Other service activities	
20. กิจกรรมการจ้างงานในครัวเรือนส่วนบุคคล	8.0	2.3	2.9	1.5	1.3	-	-	-	-	0.1	-	-	-	20. Activities of households as employers; undifferentiated goods and services-producingactivities of households for own use	
การผลิตสินค้าและบริการที่สร้างขึ้นเองเพื่อใช้ในครัวเรือน	0.3	0.2	-	-	-	-	-	-	0.1	-	-	-	-	21. Activities of extraterritorial organizations and bodies	
21. กิจกรรมขององค์การระหว่างประเทศ	-	-	-	-	-	-	-	-	-	-	-	-	-	22. Unknown	
22. ไม่ทราบ	-	-	-	-	-	-	-	-	-	-	-	-	-		
<b>หญิง</b>	<b>3,296.7</b>	<b>313.3</b>	<b>965.3</b>	<b>658.8</b>	<b>431.2</b>	<b>335.4</b>	<b>78.6</b>	<b>1.1</b>	<b>306.9</b>	<b>111.1</b>	<b>91.1</b>	<b>3.7</b>	<b>0.2</b>	<b>FEMALE</b>	
1 เกษตรกรรม การป่าไม้ และการประมง	1,569.3	238.9	610.2	381.1	196.8	99.9	17.3	-	9.2	13.3	2.4	0.3	0.1	1. Agriculture, forestry and fishing	
2.การทำเหมืองแร่ และเหมืองหิน	4.3	-	-	1.3	0.6	0.2	-	-	1.7	0.5	-	-	-	2. Mining and quarrying	
3. การผลิต	375.7	26.4	100.2	74.7	70.4	54.4	11.7	0.3	23.0	12.7	0.4	1.5	-	3. Manufacturing	
4. ไฟฟ้า ก๊าซ ไอน้ำและระบบปรับอากาศ	6.7	-	0.1	0.9	0.4	-	0.6	-	2.6	1.3	0.7	-	-	4. Electricity, gas, steam and air conditioning supply	
5. การจัดหาน้ำ การจัดการและการบำบัดน้ำเสียของเสีย และสิ่งปฏิกูล	6.9	0.3	0.7	0.6	0.9	0.9	0.5	-	2.7	0.3	-	-	-	5. Water supply; sewerage, waste management and remediation activities	
6. การก่อสร้าง	100.6	8.8	33.6	40.7	7.6	5.3	0.7	-	2.3	1.5	-	-	-	6. Construction	
7. การขายส่ง และการขายปลีก การซ่อมยานยนต์	472.4	21.6	117.3	71.7	69.8	82.1	23.9	-	55.6	25.0	4.5	0.7	0.1	7. Wholesale and retail trade; repair of motor vehicles andmotorcycles	
8. การขนส่ง และสถานที่เก็บสินค้า	10.2	0.4	2.1	1.0	1.2	2.3	-	-	2.0	0.5	0.7	-	-	8. Transportation and storage	
9. ที่พักแรมและบริการด้านอาหาร	233.3	7.8	59.3	47.5	47.5	31.3	8.6	-	19.6	9.1	2.4	0.5	-	9. Accommodation and food service activities	
10. ข้อมูลข่าวสารและการสื่อสาร	5.2	-	0.2	0.2	0.1	0.3	0.8	-	3.6	0.2	-	-	-	10. Information and communication	
11. กิจกรรมทางการเงินและการประกันภัย	35.8	-	0.6	2.1	1.3	4.5	0.7	-	19.1	6.4	1.1	-	-	11. Financial and insurance activities	
12. กิจกรรมอสังหาริมทรัพย์	9.5	-	1.4	0.2	0.7	0.3	0.7	-	5.4	0.6	0.2	-	-	12. Real estate activities	
13. กิจกรรมทางวิชาชีพ วิทยาศาสตร์ และเทคนิค	6.1	-	0.2	0.6	0.2	0.8	0.1	-	3.0	1.0	0.1	-	-	13. Professional, scientific and technical activities	
14. กิจกรรมการบริหารและการบริการสนับสนุน	15.0	0.6	2.6	1.4	4.4	1.1	1.8	-	2.3	0.7	0.1	-	-	14. Administrative and support service activities	
15. การบริหารราชการ การป้องกันประเทศ การประกันสังคม	101.4	-	3.7	3.2	2.6	12.0	4.1	-	62.7	8.8	4.3	-	-	15. Public administration and defence; compulsory social security	
16. การศึกษา	139.0	0.5	2.6	3.8	2.0	3.1	1.4	-	52.3	3.5	69.7	0.1	-	16. Education	
17. กิจกรรมด้านสุขภาพและงานสังคมสงเคราะห์	97.0	0.9	3.2	5.4	4.8	16.9	2.7	0.8	33.4	24.4	4.2	0.3	-	17. Human health and social work activities	
18. ศิลปะ ความบันเทิง และนันทนาการ	16.9	0.4	3.6	4.0	1.8	3.2	0.6	-	3.1	0.1	0.1	-	-	18. Arts, entertainment and recreation	
19. กิจกรรมบริการด้านอื่น ๆ	60.9	1.9	14.6	10.8	12.5	14.1	2.5	-	3.2	1.1	0.2	0.1	-	19. Other service activities	
20. กิจกรรมการจ้างงานในครัวเรือนส่วนบุคคล	30.7	4.9	9.1	7.5	5.8	2.7	-	-	0.2	0.2	-	0.3	-	20. Activities of households as employers; undifferentiated goods and services-producingactivities of households for own use	
การผลิตสินค้าและบริการที่สร้างขึ้นเองเพื่อใช้ในครัวเรือน	-	-	-	-	-	-	-	-	-	-	-	-	-	21. Activities of extraterritorial organizations and bodies	
21. กิจกรรมขององค์การระหว่างประเทศ	-	-	-	-	-	-	-	-	-	-	-	-	-	22. Unknown	
22. ไม่ทราบ	-	-	-	-	-	-	-	-	-	-	-	-	-		

1/ รวมอาชีวะระยะสั้น 1/ Including Short Course Vocational

ตารางที่ 5 จำนวนผู้มีงานทำ จำแนกตามชั้นการศึกษาที่สำเร็จ อุตสาหกรรม เพศ และเขตการปกครอง ภาคเหนือ (ต่อ)

TABLE 5 EMPLOYED PERSONS BY LEVEL OF EDUCATIONAL ATTAINMENT, INDUSTRY, SEX AND AREA, NORTHERN REGION (Contd.)

ไตรมาสที่ 4/2556 : Quarter 4/2013

ในเขตเทศบาล MUNICIPAL AREA

หน่วยเป็นพัน : In Thousands

อุตสาหกรรม	รวม	มัธยมศึกษาตอนปลาย											อื่นๆ <sup>1/</sup>	ไม่ทราบ	INDUSTRY
		Upper Secondary Level					Higher Level								
		ไม่มี การศึกษา	ต่ำกว่า ประถมศึกษา	ประถม ศึกษา	มัธยมศึกษา ตอนต้น	สายสามัญ	สายอาชีพ- ศึกษา	สายวิชา- การศึกษา	สายวิชาการ	สายวิชาชีพ Higher	สายวิชา- การศึกษา	อื่นๆ <sup>1/</sup>			
None	Elementary	Elementary	Lower Secondary	General/ Academic	Vocational	Teacher Training	Academic	Technical Education	Teacher Training	Others	Unknown				
ยอดรวม	1,856.4	86.8	442.1	335.1	250.8	232.3	72.9	0.2	266.5	108.5	53.3	6.9	1.1	TOTAL	
ชาย	982.5	39.2	221.3	183.1	150.3	136.1	45.1	0.1	121.7	64.1	16.5	4.0	1.0	MALE	
1 เกษตรกรรม การป่าไม้ และการประมง	296.5	14.8	121.2	76.5	42.9	27.9	4.3	0.1	4.2	4.2	0.6	-	-	1. Agriculture, forestry and fishing	
2.การทำเหมืองแร่ และเหมืองหิน	1.9	-	0.5	0.3	0.2	-	-	-	0.1	0.6	0.1	-	-	2. Mining and quarrying	
3. การผลิต	107.9	4.4	18.2	20.3	18.9	18.2	8.2	-	7.3	10.9	0.4	1.0	0.1	3. Manufacturing	
4. ไฟฟ้า ก๊าซ ไอน้ำและระบบปรับอากาศ	9.0	-	0.5	0.2	1.4	1.2	0.9	-	2.5	2.0	0.2	-	-	4. Electricity, gas, steam and air conditioning supply	
5. การจัดหาน้ำ การจัดการและการบำบัดน้ำเสีย ของเสีย และสิ่งปฏิกูล	3.5	0.3	0.8	0.5	0.3	0.4	-	-	0.9	0.4	-	-	-	5. Water supply; sewerage, waste management and remediation activities	
6. การก่อสร้าง	120.4	10.2	26.6	35.5	22.5	9.7	5.0	-	5.2	4.5	-	1.1	0.2	6. Construction	
7. การขายส่ง และการขายปลีก การซ่อมยานยนต์	178.4	7.3	27.1	21.5	29.5	32.0	10.5	-	25.3	22.0	1.8	1.1	0.4	7. Wholesale and retail trade; repair of motor vehicles and motorcycles	
8. การขนส่ง และสถานที่เก็บสินค้า	26.6	0.4	6.7	5.5	6.3	3.5	0.8	-	1.1	1.3	0.8	0.2	-	8. Transportation and storage	
9. ที่พักแรมและบริการด้านอาหาร	52.3	1.2	7.8	8.9	9.9	9.3	3.8	-	7.2	3.0	0.7	0.3	0.3	9. Accommodation and food service activities	
10. ข้อมูลข่าวสารและการสื่อสาร	4.9	-	-	-	0.5	0.9	0.6	-	1.8	0.9	0.2	-	-	10. Information and communication	
11.กิจกรรมทางการเงินและการประกันภัย	13.4	-	-	0.5	1.2	1.2	1.0	-	7.6	1.9	-	-	-	11. Financial and insurance activities	
12. กิจกรรมอสังหาริมทรัพย์	4.5	-	1.4	0.5	0.5	0.7	0.6	-	0.3	0.4	0.1	-	-	12. Real estate activities	
13. กิจกรรมทางวิชาชีพ วิทยาศาสตร์ และเทคนิค	6.0	-	0.1	-	0.0	1.3	0.5	-	3.6	0.5	-	-	-	13. Professional, scientific and technical activities	
14. กิจกรรมการบริหารและการบริการสนับสนุน	8.4	-	1.1	2.2	1.9	1.5	0.2	-	1.2	0.3	-	-	-	14. Administrative and support service activities	
15. การบริหารราชการ การป้องกันประเทศ การประกันสังคม	73.4	-	3.4	4.6	7.6	16.7	5.0	0.1	27.7	7.1	1.3	-	-	15. Public administration and defence; compulsory social security	
16. การศึกษา	34.0	-	1.1	1.2	1.4	2.4	0.8	-	16.4	0.8	9.7	0.2	-	16. Education	
17. กิจกรรมด้านสุขภาพและงานสังคมสงเคราะห์	14.6	0.2	0.3	0.3	0.3	3.8	1.0	-	6.1	1.8	0.7	0.1	-	17. Human health and social work activities	
18. ศิลปะ ความบันเทิง และนันทนาการ	8.4	-	0.5	1.7	0.9	2.4	1.2	-	1.5	0.2	-	-	-	18. Arts, entertainment and recreation	
19. กิจกรรมบริการด้านอื่น ๆ	17.4	0.4	3.2	2.8	4.0	3.0	0.9	-	1.6	1.4	-	0.1	-	19. Other service activities	
20. กิจกรรมการจ้างงานในครัวเรือนส่วนบุคคล การผลิตสินค้าและบริการที่สร้างขึ้นเองเพื่อใช้ในครัวเรือน	1.2	0.0	0.8	0.1	0.2	-	-	-	-	0.1	-	-	-	20. Activities of households as employers; undifferentiated goods and services-producing activities of households for own use	
21. กิจกรรมขององค์กรระหว่างประเทศ	0.1	-	-	-	-	-	-	-	0.1	-	-	-	-	21. Activities of extraterritorial organizations and bodies	
22. ไม่ทราบ	-	-	-	-	-	-	-	-	-	-	-	-	-	22. Unknown	

<sup>1/</sup> รวมอาชีพระยะสั้น <sup>1/</sup> Including Short Course Vocational

ตารางที่ 5 จำนวนผู้มีงานทำ จำแนกตามชั้นการศึกษาที่สำเร็จ อุตสาหกรรม เพศ และเขตการปกครอง ภาคเหนือ (ต่อ)

TABLE 5 EMPLOYED PERSONS BY LEVEL OF EDUCATIONAL ATTAINMENT, INDUSTRY, SEX AND AREA, NORTHERN REGION (Contd.)

ไตรมาสที่ 4/2556 : Quarter 4/2013

ในเขตเทศบาล MUNICIPAL AREA

หน่วยเป็นพัน : In Thousands

อุตสาหกรรม	รวม	มัธยมศึกษาตอนปลาย										อื่นๆ <sup>1/</sup>	ไม่ทราบ	INDUSTRY
		Upper Secondary Level					Higher Level							
		ไม่มีการศึกษา	ต่ำกว่าประถมศึกษา	ประถมศึกษา	มัธยมศึกษาตอนต้น	สายสามัญ	สายอาชีพ-ศึกษา	สายวิชา-การศึกษา	สายวิชาการ	สายวิชาชีพ Higher	สายวิชา-การศึกษา			
None	Less than Elementary	Elementary	Lower Secondary	General/Academic	Vocational	Teacher Training	Academic	Technical Education	Teacher Training					
Total	None	Elementary	Elementary	Secondary	Academic	Vocational	Teacher Training	Academic	Technical Education	Teacher Training	Others	Unknown		
หญิง	873.9	47.6	220.8	152.1	100.5	96.1	27.8	0.0	144.8	44.4	36.8	2.8	0.1	FEMALE
1. เกษตรกรรม การป่าไม้ และการประมง	211.1	19.5	94.3	57.7	21.9	11.2	2.0	-	2.4	1.5	0.6	-	0.1	1. Agriculture, forestry and fishing
2. การทำเหมืองแร่ และเหมืองหิน	0.2	-	-	0.2	-	-	-	-	0.1	-	-	-	-	2. Mining and quarrying
3. การผลิต	134.5	7.2	30.8	30.1	27.2	17.5	4.2	-	10.8	4.9	0.4	1.5	-	3. Manufacturing
4. ไฟฟ้า ก๊าซ ไอน้ำและระบบปรับอากาศ	2.4	-	0.1	-	-	-	-	-	1.2	0.4	0.7	-	-	4. Electricity, gas, steam and air conditioning supply
5. การจัดหา การจัดการและการบำบัดน้ำเสียของเสีย และสิ่งปฏิกูล	2.3	-	0.4	0.2	-	0.1	0.1	-	1.2	0.3	-	-	-	5. Water supply; sewerage, waste management and remediation activities
6. การก่อสร้าง	22.2	2.9	5.5	9.0	1.7	1.3	0.0	-	1.4	0.5	-	-	-	6. Construction
7. การขายส่ง และการขายปลีก การซ่อมยานยนต์	184.2	9.4	46.1	21.8	21.9	28.7	9.0	-	31.1	13.6	2.5	0.1	-	7. Wholesale and retail trade; repair of motor vehicles and motorcycles
8. การขนส่ง และสถานที่เก็บสินค้า	3.9	-	0.5	0.4	0.4	0.3	-	-	1.2	0.5	0.7	-	-	8. Transportation and storage
9. ที่พักแรมและบริการด้านอาหาร	99.3	4.7	24.0	19.5	14.8	14.7	6.1	-	9.5	3.7	1.9	0.5	-	9. Accommodation and food service activities
10. ข้อมูลข่าวสารและการสื่อสาร	3.0	-	0.2	0.2	0.1	0.1	-	-	2.3	0.2	-	-	-	10. Information and communication
11. กิจกรรมทางการเงินและการประกันภัย	17.4	-	0.2	0.2	0.7	0.7	0.7	-	11.8	2.0	1.1	-	-	11. Financial and insurance activities
12. กิจกรรมอสังหาริมทรัพย์	3.9	-	0.7	0.2	0.7	0.3	0.7	-	0.5	0.6	0.2	-	-	12. Real estate activities
13. กิจกรรมทางวิชาชีพ วิทยาศาสตร์ และเทคนิค	3.3	-	0.2	0.1	-	0.8	0.1	-	1.5	0.5	0.1	-	-	13. Professional, scientific and technical activities
14. กิจกรรมการบริหารและการบริการสนับสนุน	6.0	0.1	1.5	0.8	0.8	0.7	-	-	1.7	0.4	0.1	-	-	14. Administrative and support service activities
15. การบริหารราชการ การป้องกันประเทศ การประกันสังคม	42.2	-	1.8	0.9	1.3	3.4	1.1	-	28.0	4.1	1.7	-	-	15. Public administration and defence; compulsory social security
16. การศึกษา	51.2	0.0	1.1	1.3	1.4	1.3	0.1	-	20.8	0.9	24.1	0.1	-	16. Education
17. กิจกรรมด้านสุขภาพและงานสังคมสงเคราะห์	40.8	0.2	1.2	1.1	1.4	6.8	1.9	0.0	16.1	9.5	2.3	0.3	-	17. Human health and social work activities
18. ศิลปะ ความบันเทิง และนันทนาการ	5.3	-	1.4	1.0	0.3	0.7	0.6	-	1.2	0.1	0.1	-	-	18. Arts, entertainment and recreation
19. กิจกรรมบริการด้านอื่น ๆ	27.1	1.0	7.1	5.0	4.6	5.2	1.3	-	1.9	0.8	0.2	0.1	-	19. Other service activities
20. กิจกรรมการจ้างงานในครัวเรือนส่วนบุคคล การผลิตสินค้าและบริการที่ทำขึ้นเองเพื่อใช้ในครัวเรือน	13.6	2.6	3.9	2.6	1.5	2.5	-	-	0.2	-	-	0.3	-	20. Activities of households as employers; undifferentiated goods and services-producing activities of households for own use
21. กิจกรรมขององค์การระหว่างประเทศ	-	-	-	-	-	-	-	-	-	-	-	-	-	21. Activities of extraterritorial organizations and bodies
22. ไม่ทราบ	-	-	-	-	-	-	-	-	-	-	-	-	-	22. Unknown

1/ รวมอาชีพระยะสั้น 1/ Including Short Course Vocational

ตารางที่ 5 จำนวนผู้มีงานทำ จำแนกตามชั้นการศึกษาที่สำเร็จ อุตสาหกรรม เพศ และเขตการปกครอง ภาคเหนือ (ต่อ)

TABLE 5 EMPLOYED PERSONS BY LEVEL OF EDUCATIONAL ATTAINMENT, INDUSTRY, SEX AND AREA, NORTHERN REGION (Contd.)

ไตรมาสที่ 4/2556 : Quarter 4/2013

นอกเขตเทศบาล NON-MUNICIPAL AREA

หน่วยเป็นพัน : In Thousands

อุตสาหกรรม	รวม	มัธยมศึกษาตอนปลาย				อุดมศึกษา						อื่นๆ 1/	ไม่ทราบ	INDUSTRY
		ไม่มี การศึกษา	ต่ำกว่า ประถมศึกษา	ประถม ศึกษา	มัธยมศึกษา ตอนต้น	Upper Secondary Level			Higher Level					
						สายสามัญ	สายอาชีพ- ศึกษา	สายวิชา- การศึกษา	สายวิชาการ	สายวิชาชีพ Higher	สายวิชา- การศึกษา			
Total	None	Elementary	Elementary	Lower Secondary	General/ Academic	Vocational	Teacher Training	Academic	Technical Education	Teacher Training	Others	Unknown		
ยอดรวม	5,419.5	480.5	1,585.9	1,208.0	861.5	570.6	141.1	2.1	296.3	187.6	84.3	1.6	0.1	TOTAL
ชาย	2,996.7	214.9	841.4	701.2	530.7	331.3	90.3	0.9	134.2	121.0	30.0	0.7	-	MALE
1 เกษตรกรรม การป่าไม้ และการประมง	1,792.2	162.9	621.3	467.4	289.9	163.5	22.7	0.3	20.9	35.7	7.1	0.4	-	1. Agriculture, forestry and fishing
2.การทำเหมืองแร่ และเหมืองหิน	8.7	-	1.7	2.1	1.1	0.8	-	-	1.0	2.0	-	-	-	2. Mining and quarrying
3. การผลิต	206.5	7.6	43.0	42.7	52.0	20.7	11.5	0.2	11.4	17.3	-	-	-	3. Manufacturing
4. ไฟฟ้า ก๊าซ ไอน้ำและระบบปรับอากาศ	10.9	-	0.1	2.2	-	1.8	1.0	-	2.1	3.6	-	-	-	4. Electricity, gas, steam and air conditioning supply
5. การจัดหา น้ำ การจัดการและการบำบัดน้ำเสีย ของเสีย และสิ่งปฏิกูล	8.4	-	1.9	2.0	2.0	0.6	-	-	0.2	1.6	-	-	-	5. Water supply; sewerage, waste management and remediation activities
6. การก่อสร้าง	307.6	29.6	81.4	87.5	64.4	22.6	11.6	-	1.3	9.1	-	-	-	6. Construction
7. การขายส่ง และการขายปลีก การซ่อมยานยนต์	270.6	5.8	45.6	55.6	63.4	42.9	22.6	0.5	16.3	15.6	2.3	0.1	-	7. Wholesale and retail trade; repair of motor vehicles andmotorcycles
8. การขนส่ง และสถานที่เก็บสินค้า	44.8	3.2	9.6	7.6	11.1	9.3	0.5	-	0.8	2.7	0.2	-	-	8. Transportation and storage
9. ที่พักแรมและบริการด้านอาหาร	45.9	0.1	9.3	7.4	5.7	15.9	3.2	-	2.1	2.4	-	-	-	9. Accommodation and food service activities
10. ข้อมูลข่าวสารและการสื่อสาร	3.8	0.6	-	0.6	0.2	-	-	-	1.5	0.8	-	-	-	10. Information and communication
11. กิจกรรมทางการเงินและการประกันภัย	18.9	-	0.1	0.3	3.4	6.0	2.6	-	4.9	1.6	-	-	-	11. Financial and insurance activities
12. กิจกรรมอสังหาริมทรัพย์	3.4	-	0.4	0.5	-	-	-	-	2.5	-	-	-	-	12. Real estate activities
13. กิจกรรมทางวิชาชีพ วิทยาศาสตร์ และเทคนิค	3.7	-	0.7	-	0.7	0.2	0.9	-	-	1.3	-	-	-	13. Professional, scientific and technical activities
14. กิจกรรมการบริหารและการบริการสนับสนุน	12.6	-	3.6	3.0	3.4	0.3	0.4	-	1.9	-	-	-	-	14. Administrative and support service activities
15. การบริหารราชการ การป้องกันประเทศ การประกันสังคม	128.7	2.1	12.2	10.5	14.5	29.2	7.4	-	36.5	13.4	2.7	0.2	-	15. Public administration and defence; compulsory social security
16. การศึกษา	53.1	-	1.3	2.7	1.7	3.7	1.2	-	23.2	4.0	15.4	-	-	16. Education
17. กิจกรรมด้านสุขภาพและงานสังคมสงเคราะห์	23.5	-	1.3	0.5	1.8	5.5	0.9	-	4.7	7.7	1.2	-	-	17. Human health and social work activities
18. ศิลปะ ความบันเทิง และนันทนาการ	16.6	-	1.3	2.5	6.7	1.4	1.5	-	1.8	0.2	1.1	-	-	18. Arts, entertainment and recreation
19. กิจกรรมบริการด้านอื่น ๆ	30.0	0.5	4.5	4.7	7.8	7.0	2.3	-	1.2	2.1	-	-	-	19. Other service activities
20. กิจกรรมการจ้างงานในครัวเรือนส่วนบุคคล การผลิตสินค้าและบริการที่ทำขึ้นเองเพื่อใช้ในครัวเรือน	6.8	2.3	2.1	1.3	1.1	-	-	-	-	-	-	-	-	20. Activities of households as employers; undifferentiated goods and services-producingactivities of households for own use
21. กิจกรรมขององค์การระหว่างประเทศ	0.2	0.2	-	-	-	-	-	-	-	-	-	-	-	21. Activities of extraterritorial organizations and bodies
22. ไม่ทราบ	-	-	-	-	-	-	-	-	-	-	-	-	-	22. Unknown

1/ รวมอาชีวะระยะสั้น 1/ Including Short Course Vocational

ตารางที่ 5 จำนวนผู้มีงานทำ จำแนกตามชั้นการศึกษาที่สำเร็จ อุตสาหกรรม เพศ และเขตการปกครอง ภาคเหนือ (ต่อ)

TABLE 5 EMPLOYED PERSONS BY LEVEL OF EDUCATIONAL ATTAINMENT, INDUSTRY, SEX AND AREA, NORTHERN REGION (Contd.)

ไตรมาสที่ 4/2556 : Quarter 4/2013

นอกเขตเทศบาล NON-MUNICIPAL AREA

หน่วยเป็นพัน : In Thousands

อุตสาหกรรม	รวม	มัธยมศึกษาตอนปลาย				อุดมศึกษา				อื่นๆ 1/	ไม่ทราบ	INDUSTRY		
		ไม่มี การศึกษา	ต่ำกว่า ประถมศึกษา Less than Elementary	ประถม ศึกษา Elementary	มัธยมศึกษา ตอนต้น Lower Secondary	Upper Secondary Level		Higher Level						
						สายสามัญ General/ Academic	สายอาชีพ- ศึกษา Vocational	สายวิชาการ Teacher Training	สายวิชาชีพ Higher Technical Education				สายวิชา- การศึกษา Teacher Training	
Total	None	Elementary	Elementary	Secondary	Academic	Vocational	Training	Academic	Education	Training	Others	Unknown		
หญิง	2,422.8	265.7	744.5	506.8	330.8	239.3	50.8	1.1	162.1	66.6	54.3	0.9	0.1	FEMALE
1 เกษตรกรรม การป่าไม้ และการประมง	1,358.2	219.4	515.9	323.4	174.9	88.6	15.3	-	6.8	11.8	1.9	0.3	-	1. Agriculture, forestry and fishing
2.การทำเหมืองแร่ และเหมืองหิน	4.1	-	-	1.1	0.6	0.2	-	-	1.6	0.5	-	-	-	2. Mining and quarrying
3. การผลิต	241.2	19.2	69.4	44.6	43.2	36.9	7.5	0.3	12.2	7.9	-	-	-	3. Manufacturing
4. ไฟฟ้า ก๊าซ ไอน้ำและระบบปรับอากาศ	4.3	-	-	0.9	0.4	-	0.6	-	1.4	0.9	-	-	-	4. Electricity, gas, steam and air conditioning supply
5. การจัดหา การจัดการและการบำบัดน้ำเสีย ของเสีย และสิ่งปฏิกูล	4.6	0.3	0.3	0.5	0.9	0.8	0.3	-	1.5	-	-	-	-	5. Water supply; sewerage, waste management and remediation activities
6. การก่อสร้าง	78.4	5.9	28.1	31.7	5.9	4.1	0.7	-	1.0	1.0	-	-	-	6. Construction
7. การขายส่ง และการขายปลีก การซ่อมยานยนต์	288.2	12.2	71.3	50.0	47.9	53.4	14.8	-	24.6	11.4	2.0	0.6	0.1	7. Wholesale and retail trade; repair of motor vehicles andmotorcycles
8. การขนส่ง และสถานที่เก็บสินค้า	6.3	0.4	1.6	0.6	0.8	2.0	-	-	0.8	-	-	-	-	8. Transportation and storage
9. ที่พักแรมและบริการด้านอาหาร	134.1	3.1	35.3	28.0	32.6	16.6	2.6	-	10.1	5.4	0.4	-	-	9. Accommodation and food service activities
10. ข้อมูลข่าวสารและการสื่อสาร	2.2	-	-	-	-	0.1	0.8	-	1.3	-	-	-	-	10. Information and communication
11. กิจกรรมทางการเงินและการประกันภัย	18.3	-	0.4	1.8	0.6	3.8	-	-	7.3	4.4	-	-	-	11. Financial and insurance activities
12. กิจกรรมอสังหาริมทรัพย์	5.6	-	0.6	-	-	-	-	-	4.9	-	-	-	-	12. Real estate activities
13. กิจกรรมทางวิชาชีพ วิทยาศาสตร์ และเทคนิค	2.8	-	-	0.6	0.2	-	-	-	1.5	0.5	-	-	-	13. Professional, scientific and technical activities
14. กิจกรรมการบริหารและการบริการสนับสนุน	9.0	0.5	1.2	0.7	3.7	0.4	1.8	-	0.6	0.3	-	-	-	14. Administrative and support service activities
15. การบริหารราชการ การป้องกันประเทศ การประกันสังคม	59.2	-	1.9	2.4	1.3	8.6	3.1	-	34.7	4.8	2.5	-	-	15. Public administration and defence; compulsory social security
16. การศึกษา	87.8	0.5	1.5	2.5	0.6	1.9	1.3	-	31.5	2.6	45.6	-	-	16. Education
17. กิจกรรมด้านสุขภาพและงานสังคมสงเคราะห์	56.2	0.7	2.0	4.3	3.4	10.1	0.8	0.8	17.3	15.0	1.9	-	-	17. Human health and social work activities
18. ศิลปะ ความบันเทิง และนันทนาการ	11.7	0.4	2.3	3.1	1.5	2.6	-	-	1.9	-	-	-	-	18. Arts, entertainment and recreation
19. กิจกรรมบริการด้านอื่น ๆ	33.7	0.9	7.5	5.8	7.9	8.9	1.3	-	1.2	0.3	-	-	-	19. Other service activities
20. กิจกรรมการจ้างงานในครัวเรือนส่วนบุคคล การผลิตสินค้าและบริการที่ทำขึ้นเองเพื่อใช้ในครัวเรือน	17.1	2.3	5.2	4.9	4.3	0.2	-	-	-	0.2	-	-	-	20. Activities of households as employers; undifferentiated goods and services-producingactivities of households for own use
21. กิจกรรมขององค์การระหว่างประเทศ	-	-	-	-	-	-	-	-	-	-	-	-	-	21. Activities of extraterritorial organizations and bodies
22. ไม่ทราบ	-	-	-	-	-	-	-	-	-	-	-	-	-	22. Unknown

1/ รวมอาชีวะระยะสั้น 1/ Including Short Course Vocational

ตารางที่ 6 จำนวนผู้มีงานทำ จำแนกตามสถานภาพการทำงาน อาชีพ ภาคเหนือ

TABLE 6 EMPLOYED PERSONS BY WORK STATUS, OCCUPATION, NORTHERN REGION

ไตรมาสที่ 4/2556 : Quarter 4/2013

หน่วยเป็นพัน : In Thousands

อาชีพ	สถานภาพการทำงาน Work Status							OCCUPATION
	รวม	นายจ้าง	ลูกจ้างรัฐบาล	ลูกจ้างเอกชน	ทำงานส่วนตัว	ช่วยธุรกิจครอบครัว	การรวมกลุ่ม	
	Total	Employer	Government Employee	Private Employee	Own Account Worker	Unpaid Family Worker	Members of Producers' Cooperatives	
ยอดรวม	7,275.9	163.2	697.9	1,908.6	2,562.0	1,941.6	2.7	TOTAL
1. ผู้บัญญัติกฎหมาย ข้าราชการระดับอาวุโส และผู้จัดการ	174.6	46.2	76.1	27.0	17.4	7.3	0.5	1. Legislators, senior officials and managers
2. ผู้ประกอบวิชาชีพด้านต่างๆ	295.6	1.3	236.3	41.9	12.4	3.8	-	2. Professionals
3. ผู้ประกอบวิชาชีพด้านเทคนิคสาขาต่างๆ และอาชีพที่เกี่ยวข้อง	184.4	1.6	82.7	70.7	20.8	8.5	0.2	3. Technicians and associate professionals
4. เสมียน	185.7	0.9	97.6	79.8	2.6	4.7	0.1	4. Clerks
5. พนักงานบริการและพนักงานในร้านค้า และตลาด	1,081.4	26.4	100.6	234.8	487.9	231.7	-	5. Service workers and shop and market sales workers
6. ผู้ปฏิบัติงานที่มีฝีมือในด้านการเกษตร และการประมง	3,342.6	35.8	9.2	91.6	1,654.8	1,551.2	-	6. Skilled agricultural and fishery workers
7. ผู้ปฏิบัติงานด้านความสามารถทางฝีมือ และธุรกิจการค้าที่เกี่ยวข้อง	860.3	43.8	25.9	473.8	224.0	90.9	1.8	7. Craft and related trades workers
8. ผู้ปฏิบัติการโรงงานและเครื่องจักร และผู้ปฏิบัติงานด้านการประกอบ	360.6	6.5	27.1	242.1	76.9	8.1	-	8. Plant and machine operators and assemblers
9. อาชีพขั้นพื้นฐานต่างๆ ในด้านการขาย และการให้บริการ	790.7	0.7	42.3	647.0	65.2	35.5	-	9. Elementary occupations
10. คนงานซึ่งมิได้จำแนกไว้ในหมวดอื่น	-	-	-	-	-	-	-	10. Workers not classifiable by occupation



ตารางที่ 6 จำนวนผู้มีงานทำ จำแนกตามสถานภาพทำงาน อาชีพ และเพศ ภาคเหนือ

TABLE 6 EMPLOYED PERSONS BY WORK STATUS, OCCUPATION AND SEX , NORTHERN REGION

ไตรมาสที่ 4/2556 : Quarter 4/2013

หน่วยเป็นพัน : In Thousands

อาชีพ	สถานภาพการทำงาน Work Status							OCCUPATION
	รวม	นายจ้าง	ลูกจ้างรัฐบาล	ลูกจ้างเอกชน	ทำงานส่วนตัว	ช่วยธุรกิจครอบครัว	การรวมกลุ่ม	
	Total	Employer	Government Employee	Private Employee	Own Account Worker	Unpaid Family Worker	Members of Producers' Cooperatives	
<b>ชาย</b>	<b>3,979.2</b>	<b>127.2</b>	<b>367.1</b>	<b>1,105.7</b>	<b>1,687.0</b>	<b>691.9</b>	<b>0.3</b>	<b>MALE</b>
1. ผู้บัญญัติกฎหมาย ข้าราชการระดับอาวุโส และผู้จัดการ	125.8	36.7	60.2	15.2	9.3	4.3	-	1. Legislators, senior officials and managers
2. ผู้ประกอบวิชาชีพด้านต่างๆ	111.1	1.3	83.4	16.4	9.2	0.9	-	2. Professionals
3. ผู้ประกอบวิชาชีพด้านเทคนิคสาขาต่างๆ และอาชีพที่เกี่ยวข้อง	87.9	1.1	39.7	32.1	11.2	3.9	-	3. Technicians and associate professionals
4. เสมียน	57.7	0.8	27.2	27.8	1.5	0.5	-	4. Clerks
5. พนักงานบริการและพนักงานในร้านค้า และตลาด	412.6	13.9	72.4	77.3	158.7	90.2	-	5. Service workers and shop and market sales workers
6. ผู้ปฏิบัติงานที่มีฝีมือในด้านการเกษตร และการประมง	1,906.5	29.1	8.3	48.0	1,283.7	537.4	-	6. Skilled agricultural and fishery workers
7. ผู้ปฏิบัติงานด้านความสามารถทางฝีมือ และธุรกิจการค้าที่เกี่ยวข้อง	614.9	39.0	24.5	390.0	123.4	37.8	0.3	7. Craft and related trades workers
8. ผู้ปฏิบัติการโรงงานและเครื่องจักร และผู้ปฏิบัติงานด้านการประกอบ	252.1	5.2	25.9	158.1	58.9	3.9	-	8. Plant and machine operators and assemblers
9. อาชีพขั้นพื้นฐานต่างๆ ในด้านการขาย และการให้บริการ	410.7	0.3	25.4	341.0	31.1	13.0	-	9. Elementary occupations
10. คนงานซึ่งมิได้จำแนกไว้ในหมวดอื่น	-	-	-	-	-	-	-	10. Workers not classifiable by occupation
<b>หญิง</b>	<b>3,296.7</b>	<b>36.0</b>	<b>330.8</b>	<b>802.9</b>	<b>875.1</b>	<b>1,249.7</b>	<b>2.3</b>	<b>TOTAL</b>
1. ผู้บัญญัติกฎหมาย ข้าราชการระดับอาวุโส และผู้จัดการ	48.8	9.5	15.9	11.8	8.0	3.0	0.5	1. Legislators, senior officials and managers
2. ผู้ประกอบวิชาชีพด้านต่างๆ	184.5	-	152.9	25.5	3.3	2.9	-	2. Professionals
3. ผู้ประกอบวิชาชีพด้านเทคนิคสาขาต่างๆ และอาชีพที่เกี่ยวข้อง	96.6	0.5	43.0	38.6	9.6	4.6	0.2	3. Technicians and associate professionals
4. เสมียน	128.0	0.1	70.4	52.0	1.2	4.2	0.1	4. Clerks
5. พนักงานบริการและพนักงานในร้านค้า และตลาด	668.8	12.5	28.2	157.5	329.2	141.5	-	5. Service workers and shop and market sales workers
6. ผู้ปฏิบัติงานที่มีฝีมือในด้านการเกษตร และการประมง	1,436.1	6.8	0.9	43.7	371.1	1,013.7	-	6. Skilled agricultural and fishery workers
7. ผู้ปฏิบัติงานด้านความสามารถทางฝีมือ และธุรกิจการค้าที่เกี่ยวข้อง	245.4	4.9	1.5	83.9	100.6	53.1	1.5	7. Craft and related trades workers
8. ผู้ปฏิบัติการโรงงานและเครื่องจักร และผู้ปฏิบัติงานด้านการประกอบ	108.5	1.2	1.1	84.0	18.0	4.2	-	8. Plant and machine operators and assemblers
9. อาชีพขั้นพื้นฐานต่างๆ ในด้านการขาย และการให้บริการ	380.1	0.5	16.9	306.0	34.1	22.6	-	9. Elementary occupations
10. คนงานซึ่งมิได้จำแนกไว้ในหมวดอื่น	-	-	-	-	-	-	-	10. Workers not classifiable by occupation

ตารางที่ 6 จำนวนผู้มีงานทำ จำแนกตามสถานภาพทำงาน อาชีพ เพศ และเขตการปกครอง ภาคเหนือ (ต่อ)  
TABLE 6 EMPLOYED PERSONS BY WORK STATUS, OCCUPATION, SEX AND AREA, NORTHERN REGION (Contd.)

ไตรมาสที่ 4/2556 : Quarter 4/2013

ในเขตเทศบาล MUNICIPAL AREA

หน่วยเป็นพัน : In Thousands

อาชีพ	สถานภาพการทำงาน Work Status							OCCUPATION
	รวม	นายจ้าง	ลูกจ้างรัฐบาล	ลูกจ้างเอกชน	ทำงานส่วนตัว	ช่วยธุรกิจ ครอบครัว	การรวมกลุ่ม Members of Producers' Cooperatives	
	Total	Employer	Government Employee	Private Employee	Own Account Worker	Unpaid Family Worker		
ยอดรวม	1,856.4	57.3	263.5	573.2	603.7	357.7	1.0	TOTAL
ชาย	982.5	44.6	134.5	320.6	353.7	128.7	0.3	MALE
1. ผู้บัญญัติกฎหมาย ข้าราชการระดับอาวุโส และผู้จัดการ	47.5	17.9	18.8	6.0	3.6	1.2	-	1. Legislators, senior officials and managers
2. ผู้ประกอบวิชาชีพด้านต่างๆ	47.6	0.9	31.7	8.9	5.6	0.5	-	2. Professionals
3. ผู้ประกอบวิชาชีพด้านเทคนิคสาขาต่างๆ และอาชีพที่เกี่ยวข้อง	36.9	0.9	17.7	10.6	4.8	2.9	-	3. Technicians and associate professionals
4. เสมียน	30.8	0.1	11.7	17.3	1.3	0.5	-	4. Clerks
5. พนักงานบริการและพนักงานในร้านค้า และตลาด	188.1	7.9	26.7	38.1	69.5	46.0	-	5. Service workers and shop and market sales workers
6. ผู้ปฏิบัติงานที่มีฝีมือในด้านการเกษตร และการประมง	272.6	4.0	2.3	8.3	200.8	57.2	-	6. Skilled agricultural and fishery workers
7. ผู้ปฏิบัติงานด้านความสามารถทางฝีมือ และธุรกิจการค้าที่เกี่ยวข้อง	182.6	11.3	8.7	108.0	39.5	14.7	0.3	7. Craft and related trades workers
8. ผู้ปฏิบัติการโรงงานและเครื่องจักร และผู้ปฏิบัติงานด้านการประกอบ	74.3	1.3	9.5	43.8	18.7	1.0	-	8. Plant and machine operators and assemblers
9. อาชีพชั้นพื้นฐานต่างๆ ในด้านการขาย และการให้บริการ	102.2	0.3	7.5	79.6	10.0	4.9	-	9. Elementary occupations
10. คนงานซึ่งมิได้จำแนกไว้ในหมวดอื่น	-	-	-	-	-	-	-	10. Workers not classifiable by occupation

ตารางที่ 6 จำนวนผู้มีงานทำ จำแนกตามสถานภาพทำงาน อาชีพ เพศ และเขตการปกครอง ภาคเหนือ (ต่อ)  
TABLE 6 EMPLOYED PERSONS BY WORK STATUS, OCCUPATION, SEX AND AREA, NORTHERN REGION (Contd.)

ไตรมาสที่ 4/2556 : Quarter 4/2013

ในเขตเทศบาล MUNICIPAL AREA

หน่วยเป็นพัน : In Thousands

อาชีพ	สถานภาพการทำงาน Work Status							OCCUPATION
	รวม	นายจ้าง	ลูกจ้างรัฐบาล	ลูกจ้างเอกชน	ทำงานส่วนตัว	ช่วยธุรกิจ ครอบครัว	การรวมกลุ่ม Members of Producers' Cooperatives	
	Total	Employer	Government Employee	Private Employee	Own Account Worker	Unpaid Family Worker		
หญิง	873.9	12.6	129.0	252.6	250.1	229.0	0.7	TOTAL
1. ผู้บัญญัติกฎหมาย ข้าราชการระดับอาวุโส และผู้จัดการ	19.9	3.6	6.0	4.4	3.9	2.0	-	1. Legislators, senior officials and managers
2. ผู้ประกอบวิชาชีพด้านต่างๆ	80.3	-	65.6	11.3	1.4	2.0	-	2. Professionals
3. ผู้ประกอบวิชาชีพด้านเทคนิคสาขาต่างๆ และอาชีพที่เกี่ยวข้อง	39.3	0.5	15.4	17.2	3.5	2.6	0.2	3. Technicians and associate professionals
4. เสมียน	50.6	0.1	26.6	20.7	0.2	2.8	0.1	4. Clerks
5. พนักงานบริการและพนักงานในร้านค้า และตลาด	277.1	5.2	10.3	66.4	131.7	63.5	-	5. Service workers and shop and market sales workers
6. ผู้ปฏิบัติงานที่มีฝีมือในด้านการเกษตร และการประมง	189.8	1.0	0.1	6.0	53.8	129.0	-	6. Skilled agricultural and fishery workers
7. ผู้ปฏิบัติงานด้านความสามารถทางฝีมือ และธุรกิจการค้าที่เกี่ยวข้อง	84.8	1.1	0.2	30.2	34.7	18.3	0.3	7. Craft and related trades workers
8. ผู้ปฏิบัติการโรงงานและเครื่องจักร และผู้ปฏิบัติงานด้านการประกอบ	39.2	0.7	0.4	30.3	6.8	1.0	-	8. Plant and machine operators and assemblers
9. อาชีพขั้นพื้นฐานต่างๆ ในด้านการขาย และการให้บริการ	93.1	0.5	4.6	66.1	14.1	7.8	-	9. Elementary occupations
10. คนงานซึ่งมิได้จำแนกไว้ในหมวดอื่น	-	-	-	-	-	-	-	10. Workers not classifiable by occupation

ตารางที่ 6 จำนวนผู้มีงานทำ จำแนกตามสถานภาพทำงาน อาชีพ เพศ และเขตการปกครอง ภาคเหนือ (ต่อ)

TABLE 6 EMPLOYED PERSONS BY WORK STATUS, OCCUPATION, SEX AND AREA, NORTHERN REGION (Contd.)

ไตรมาสที่ 4/2556 : Quarter 4/2013

นอกเขตเทศบาล NON-MUNICIPAL AREA

หน่วยเป็นพัน : In Thousands

อาชีพ	สถานภาพการทำงาน Work Status							OCCUPATION
	รวม	นายจ้าง	ลูกจ้างรัฐบาล	ลูกจ้างเอกชน	ทำงานส่วนตัว	ช่วยธุรกิจ ครอบครัว	การรวมกลุ่ม Members of Producers' Cooperatives	
	Total	Employer	Government Employee	Private Employee	Own Account Worker	Unpaid Family Worker		
ยอดรวม	5,419.5	106.0	434.3	1,335.4	1,958.3	1,583.9	1.7	TOTAL
ชาย	2,996.7	82.6	232.6	785.1	1,333.3	563.1	-	MALE
1. ผู้บัญญัติกฎหมาย ข้าราชการระดับอาวุโส และผู้จัดการ	78.3	18.8	41.4	9.2	5.8	3.2	-	1. Legislators, senior officials and managers
2. ผู้ประกอบวิชาชีพด้านต่างๆ	63.5	0.4	51.7	7.5	3.5	0.4	-	2. Professionals
3. ผู้ประกอบวิชาชีพด้านเทคนิคสาขาต่างๆ และอาชีพที่เกี่ยวข้อง	50.9	0.2	22.0	21.5	6.3	0.9	-	3. Technicians and associate professionals
4. เสมียน	26.9	0.7	15.5	10.5	0.2	-	-	4. Clerks
5. พนักงานบริการและพนักงานในร้านค้า และตลาด	224.5	6.0	45.8	39.2	89.2	44.3	-	5. Service workers and shop and market sales workers
6. ผู้ปฏิบัติงานที่มีฝีมือในด้านการเกษตร และการประมง	1,634.0	25.1	6.1	39.7	1,083.0	480.2	-	6. Skilled agricultural and fishery workers
7. ผู้ปฏิบัติงานด้านความสามารถทางฝีมือ และธุรกิจการค้าที่เกี่ยวข้อง	432.3	27.6	15.7	282.0	83.9	23.1	-	7. Craft and related trades workers
8. ผู้ปฏิบัติการโรงงานและเครื่องจักร และผู้ปฏิบัติงานด้านการประกอบ	177.9	3.9	16.5	114.3	40.3	2.9	-	8. Plant and machine operators and assemblers
9. อาชีพขั้นพื้นฐานต่างๆ ในด้านการขาย และการให้บริการ	308.4	-	17.9	261.4	21.1	8.1	-	9. Elementary occupations
10. คนงานซึ่งมิได้จำแนกไว้ในหมวดอื่น	-	-	-	-	-	-	-	10. Workers not classifiable by occupation

ตารางที่ 6 จำนวนผู้มีงานทำ จำแนกตามสถานภาพทำงาน อาชีพ เพศ และเขตการปกครอง ภาคเหนือ (ต่อ)  
TABLE 6 EMPLOYED PERSONS BY WORK STATUS, OCCUPATION, SEX AND AREA, NORTHERN REGION (Contd.)

ไตรมาสที่ 4/2556 : Quarter 4/2013

นอกเขตเทศบาล NON-MUNICIPAL AREA

หน่วยเป็นพัน : In Thousands

อาชีพ	สถานภาพการทำงาน Work Status							OCCUPATION
	รวม	นายจ้าง	ลูกจ้างรัฐบาล	ลูกจ้างเอกชน	ทำงานส่วนตัว	ช่วยธุรกิจ ครอบครัว	การรวมกลุ่ม Members of Producers' Cooperatives	
	Total	Employer	Government Employee	Private Employee	Own Account Worker	Unpaid Family Worker		
หญิง	2,422.8	23.4	201.8	550.3	625.0	1,020.7	1.7	TOTAL
1. ผู้บัญญัติกฎหมาย ข้าราชการระดับอาวุโส และผู้จัดการ	28.9	6.0	9.9	7.4	4.1	1.1	0.5	1. Legislators, senior officials and managers
2. ผู้ประกอบวิชาชีพด้านต่างๆ	104.2	-	87.3	14.2	1.9	0.9	-	2. Professionals
3. ผู้ประกอบวิชาชีพด้านเทคนิคสาขาต่างๆ และอาชีพที่เกี่ยวข้อง	57.3	-	27.7	21.5	6.2	2.0	-	3. Technicians and associate professionals
4. เสมียน	77.4	-	43.8	31.3	0.9	1.4	-	4. Clerks
5. พนักงานบริการและพนักงานในร้านค้า และตลาด	391.8	7.3	17.9	91.1	197.6	77.9	-	5. Service workers and shop and market sales workers
6. ผู้ปฏิบัติงานที่มีฝีมือในด้านการเกษตร และการประมง	1,246.3	5.8	0.8	37.7	317.3	884.7	-	6. Skilled agricultural and fishery workers
7. ผู้ปฏิบัติงานด้านความสามารถทางฝีมือ และธุรกิจการค้าที่เกี่ยวข้อง	160.6	3.8	1.3	53.7	65.9	34.8	1.2	7. Craft and related trades workers
8. ผู้ปฏิบัติการโรงงานและเครื่องจักร และผู้ปฏิบัติงานด้านการประกอบ	69.3	0.6	0.7	53.7	11.2	3.2	-	8. Plant and machine operators and assemblers
9. อาชีพขั้นพื้นฐานต่างๆ ในด้านการขาย และการให้บริการ	287.0	-	12.4	239.9	20.0	14.7	-	9. Elementary occupations
10. คนงานซึ่งมิได้จำแนกไว้ในหมวดอื่น	-	-	-	-	-	-	-	10. Workers not classifiable by occupation















ตารางที่ 8 จำนวนผู้มีงานทำ จำแนกตามอาชีพ และอุตสาหกรรม ภาคเหนือ  
TABLE 8 EMPLOYED PERSONS BY OCCUPATION AND INDUSTRY , NORTHERN REGION

ไตรมาสที่ 4/2556 : Quarter 4/2013

หน่วยเป็นพัน : In Thousands

อาชีพ	อุตสาหกรรม Industry												OCCUPATION
	รวม	เกษตรกรรม	การทำเหมืองแร่	การผลิต	ไฟฟ้า ก๊าซ	จัดหาน้ำ บำบัดน้ำเสียและประปา	การก่อสร้าง	การขายส่ง	การขนส่ง และ	ที่พักแรมและ	ข้อมูลข่าวสาร	การเงินและ	
		การป่าไม้	เหมืองหิน		ไอน้ำระบบปรับ	น้ำเสียและประปา		การขายปลีก	สถานที่เก็บสินค้า	บริการด้านอาหาร	และการสื่อสาร	การประกันภัย	
	Total	Agriculture	Mining	Manufacturing	Electricity	Water supply sewerage, waste	Construction	การช้อปปิ้ง	Transportation and storage	Accommodation and food service	Information communication	Financial intermedation	
ยอดรวม	7,275.9	3,657.9	14.9	690.1	26.5	18.8	528.6	921.4	81.6	331.6	13.9	68.0	TOTAL
1. ผู้บัญญัติกฎหมาย ข้าราชการระดับอาวุโส และผู้จัดการ	174.6	5.3	0.8	7.9	1.6	1.3	28.0	28.1	1.2	8.9	1.6	9.2	1. Legislators, senior officials and managers
2. ผู้ประกอบวิชาชีพด้านต่างๆ	295.6	0.4	0.9	9.7	1.5	0.2	2.4	5.6	1.5	1.2	3.7	4.4	2. Professionals
3. ผู้ประกอบวิชาชีพด้านเทคนิคสาขาต่างๆ และอาชีพที่เกี่ยวข้อง	184.4	0.5	1.5	20.9	4.3	2.2	8.6	17.5	1.9	6.6	0.9	24.6	3. Technicians and associate professionals
4. เสมียน	185.7	0.8	2.1	13.0	4.8	3.0	2.8	26.2	8.7	5.6	3.6	20.4	4. Clerks
5. พนักงานบริการและพนักงานในร้านค้า และตลาด	1,081.4	1.6	0.2	19.3	0.7	0.1	1.5	587.9	2.1	280.3	2.2	2.3	5. Service workers and shop and market sales workers
6. ผู้ปฏิบัติงานที่มีฝีมือในด้านการเกษตร และการประมง	3,342.6	3,315.2	-	1.9	0.3	-	-	6.3	-	3.2	-	-	6. Skilled agricultural and fishery workers
7. ผู้ปฏิบัติงานด้านความสามารถทางฝีมือ และธุรกิจการค้าที่เกี่ยวข้อง	860.3	1.4	1.4	405.3	10.2	2.7	283.8	104.6	0.8	5.4	1.9	0.3	7. Craft and related trades workers
8. ผู้ปฏิบัติการโรงงานและเครื่องจักร และผู้ปฏิบัติงานด้านการประกอบ	360.6	40.0	7.0	162.9	0.7	2.3	21.0	35.6	56.6	0.2	-	4.1	8. Plant and machine operators and assemblers
9. อาชีพขั้นพื้นฐานต่างๆ ในด้านการขาย และการให้บริการ	790.7	292.8	1.1	49.3	2.4	6.9	180.5	109.6	8.9	20.3	0.1	2.8	9. Elementary occupations
10. คนงานซึ่งมิได้จำแนกไว้ในหมวดอื่น	-	-	-	-	-	-	-	-	-	-	-	-	10. Workers not classifiable by occupation

ตารางที่ 8 จำนวนผู้มีงานทำ จำแนกตามอาชีพ และอุตสาหกรรม ภาคเหนือ (ต่อ)  
TABLE 8 EMPLOYED PERSONS BY OCCUPATION AND INDUSTRY , NORTHERN REGION (Contd.)

ไตรมาสที่ 4/2556 : Quarter 4/2013

หน่วยเป็นพัน : In Thousands

อาชีพ	อุตสาหกรรม (ต่อ) Industry (Contd.)											OCCUPATION
	กิจกรรมอสังหาริมทรัพย์	กิจกรรมทางวิชาชีพ วิทย์และเทคโนโลยี	การบริหารสนับสนุน และป้องกันประเทศ	การบริหารราชการ ป้องกันประเทศ	การศึกษา	กิจกรรมด้านสุขภาพ งานสังคมสงเคราะห์	ศิลปะ ความบันเทิง และนันทนาการ	บริการด้านอื่นๆ	งานในครัวเรือน	กิจกรรมของ องค์กร	ไม่ทราบ	
	Real estate activities	Professional, scientific technical activities	Administrative support service activities	Public admin- istration defence	Education	Health and social work	Art entertainment	Other service	Activities of household	Extra- territorial	Unknown	
ยอดรวม	17.4	15.7	36.0	303.5	226.1	135.0	41.9	108.2	38.7	0.3	-	TOTAL
1. ผู้บัญญัติกฎหมาย ข้าราชการระดับอาวุโส และผู้จัดการ	4.5	0.4	1.3	60.0	9.1	3.0	2.1	0.5	-	-	-	1. Legislators, senior officials and managers
2. ผู้ประกอบวิชาชีพด้านต่างๆ	-	4.2	0.1	37.1	176.3	39.6	5.9	1.0	-	-	-	2. Professionals
3. ผู้ประกอบวิชาชีพด้านเทคนิคสาขาต่างๆ และอาชีพที่เกี่ยวข้อง	4.6	4.5	0.8	42.4	3.4	31.0	4.4	4.1	-	-	-	3. Technicians and associate professionals
4. เสมียน	1.6	1.3	6.9	58.4	10.1	13.1	3.2	0.1	-	-	-	4. Clerks
5. พนักงานบริการและพนักงานในร้านค้า และตลาด	4.2	0.3	12.9	48.9	21.3	34.9	15.5	39.2	6.0	0.1	-	5. Service workers and shop and market sales workers
6. ผู้ปฏิบัติงานที่มีฝีมือในด้านการเกษตร และการประมง	1.1	1.8	2.3	4.8	1.2	0.1	2.6	0.1	1.8	-	-	6. Skilled agricultural and fishery workers
7. ผู้ปฏิบัติงานด้านความสามารถทางฝีมือ และธุรกิจการค้าที่เกี่ยวข้อง	0.2	2.0	1.5	10.2	0.6	2.2	0.3	25.3	-	0.2	-	7. Craft and related trades workers
8. ผู้ปฏิบัติการโรงงานและเครื่องจักร และผู้ปฏิบัติงานด้านการประกอบ	-	0.6	0.8	18.6	0.8	5.7	-	1.3	2.7	-	-	8. Plant and machine operators and assemblers
9. อาชีพขั้นพื้นฐานต่างๆ ในด้านการขาย และการให้บริการ	1.2	0.7	9.4	23.2	3.4	5.3	7.9	36.7	28.3	-	-	9. Elementary occupations
10. คนงานซึ่งมิได้จำแนกไว้ในหมวดอื่น	-	-	-	-	-	-	-	-	-	-	-	10. Workers not classifiable by occupation

ตารางที่ 8 จำนวนผู้มีงานทำ จำแนกตามอาชีพ อุตสาหกรรม และ เพศ ภาคเหนือ

TABLE 8 EMPLOYED PERSONS BY OCCUPATION INDUSTRY AND SEX , NORTHERN REGION

ไตรมาสที่ 4/2556 : Quarter 4/2013

หน่วยเป็นพัน : In Thousands

อาชีพ	อุตสาหกรรม Industry													OCCUPATION
	รวม	เกษตรกรรม การป่าไม้ และการประมง	การทำ เหมืองแร่ และเหมืองหิน	การผลิต	ไฟฟ้า ก๊าซ ไอน้ำระบบปรับอากาศ	จัดหาน้ำ บำบัดน้ำเสีย และประปา	การก่อสร้าง	การขายส่ง การขายปลีก การซ่อมยานยนต์	การขนส่ง และ สถานที่เก็บสินค้า	ที่พักแรมและ บริการด้านอาหาร	ข้อมูลข่าวสาร และการสื่อสาร	กิจกรรมการเงินและ การประกันภัย		
	Total	Agriculture	Mining	Manufacturing	Electricity	sewerage, waste	Construction	whole sale&retail	Transportation	and food service	and communication	intermedation		
<b>ชาย</b>	<b>3,979.2</b>	<b>2,088.6</b>	<b>10.6</b>	<b>314.3</b>	<b>19.8</b>	<b>11.9</b>	<b>428.0</b>	<b>449.0</b>	<b>71.4</b>	<b>98.2</b>	<b>8.7</b>	<b>32.3</b>	<b>MALE</b>	
1. ผู้บัญญัติกฎหมาย ข้าราชการระดับอาวุโส และผู้จัดการ	125.8	2.2	0.4	6.1	1.5	1.3	26.7	15.7	0.8	3.9	1.2	5.5	1. Legislators, senior officials and managers	
2. ผู้ประกอบวิชาชีพด้านต่างๆ	111.1	0.4	0.9	4.9	1.4	0.2	1.9	2.6	1.5	0.5	3.1	2.1	2. Professionals	
3. ผู้ประกอบวิชาชีพด้านเทคนิคสาขาต่างๆ และอาชีพที่เกี่ยวข้อง	87.9	0.3	1.0	11.4	2.6	1.5	5.8	5.4	0.8	3.1	0.5	9.3	3. Technicians and associate professionals	
4. เสมียน	57.7	0.3	-	2.7	1.1	0.1	1.2	5.2	6.5	3.8	0.1	10.0	4. Clerks	
5. พนักงานบริการและพนักงานในร้านค้า และตลาด	412.6	0.7	0.2	9.5	0.7	0.1	1.5	217.5	1.3	76.9	1.8	1.1	5. Service workers and shop and market sales workers	
6. ผู้ปฏิบัติงานที่มีฝีมือในด้านการเกษตร และการประมง	1,906.5	1,883.1	-	1.1	0.3	-	-	4.1	-	3.2	-	-	6. Skilled agricultural and fishery workers	
7. ผู้ปฏิบัติงานด้านความสามารถทางฝีมือ และธุรกิจการค้าที่เกี่ยวข้อง	614.9	0.5	1.4	197.6	9.8	2.2	266.5	95.8	0.8	2.5	1.9	0.3	7. Craft and related trades workers	
8. ผู้ปฏิบัติการโรงงานและเครื่องจักร และผู้ปฏิบัติงานด้านการประกอบ	252.1	40.0	6.2	62.1	0.7	2.2	21.0	35.3	52.6	0.2	-	4.1	8. Plant and machine operators and assemblers	
9. อาชีพขั้นพื้นฐานต่างๆ ในด้านการขาย และการให้บริการ	410.7	161.2	0.5	19.0	1.8	4.2	103.4	67.5	7.1	4.1	-	0.0	9. Elementary occupations	
10. คนงานซึ่งไม่ได้จำแนกไว้ในหมวดอื่น	-	-	-	-	-	-	-	-	-	-	-	-	10. Workers not classifiable by occupation	
<b>หญิง</b>	<b>3,296.7</b>	<b>1,569.3</b>	<b>4.3</b>	<b>375.7</b>	<b>6.7</b>	<b>6.9</b>	<b>100.6</b>	<b>472.4</b>	<b>10.2</b>	<b>233.3</b>	<b>5.2</b>	<b>35.8</b>	<b>FEMALE</b>	
1. ผู้บัญญัติกฎหมาย ข้าราชการระดับอาวุโส และผู้จัดการ	48.8	3.0	0.4	1.8	0.1	0.1	1.3	12.4	0.5	5.0	0.4	3.6	1. Legislators, senior officials and managers	
2. ผู้ประกอบวิชาชีพด้านต่างๆ	184.5	-	-	4.9	0.2	-	0.5	3.0	-	0.6	0.5	2.4	2. Professionals	
3. ผู้ประกอบวิชาชีพด้านเทคนิคสาขาต่างๆ และอาชีพที่เกี่ยวข้อง	96.6	0.2	0.5	9.5	1.7	0.7	2.8	12.1	1.1	3.5	0.4	15.4	3. Technicians and associate professionals	
4. เสมียน	128.0	0.5	2.1	10.3	3.7	2.8	1.6	21.0	2.1	1.7	3.5	10.4	4. Clerks	
5. พนักงานบริการและพนักงานในร้านค้า และตลาด	668.8	0.9	-	9.7	-	-	-	370.5	0.8	203.4	0.4	1.3	5. Service workers and shop and market sales workers	
6. ผู้ปฏิบัติงานที่มีฝีมือในด้านการเกษตร และการประมง	1,436.1	1,432.1	-	0.8	-	-	-	2.3	-	-	-	-	6. Skilled agricultural and fishery workers	
7. ผู้ปฏิบัติงานด้านความสามารถทางฝีมือ และธุรกิจการค้าที่เกี่ยวข้อง	245.4	0.9	-	207.7	0.4	0.5	17.3	8.7	-	2.9	-	-	7. Craft and related trades workers	
8. ผู้ปฏิบัติการโรงงานและเครื่องจักร และผู้ปฏิบัติงานด้านการประกอบ	108.5	-	0.8	100.7	-	0.2	-	0.3	4.0	-	-	-	8. Plant and machine operators and assemblers	
9. อาชีพขั้นพื้นฐานต่างๆ ในด้านการขาย และการให้บริการ	380.1	131.6	0.6	30.4	0.6	2.6	77.1	42.1	1.8	16.2	0.1	2.8	9. Elementary occupations	
10. คนงานซึ่งไม่ได้จำแนกไว้ในหมวดอื่น	-	-	-	-	-	-	-	-	-	-	-	-	10. Workers not classifiable by occupation	

ตารางที่ 8 จำนวนผู้มีงานทำ จำแนกตามอาชีพ อุตสาหกรรม และ เพศ ภาคเหนือ (ต่อ)  
TABLE 8 EMPLOYED PERSONS OCCUPATION INDUSTRY AND SEX , NORTHERN REGION (Contd.)

ไตรมาสที่ 4/2556 : Quarter 4/2013

หน่วยเป็นพัน : In Thousands

อาชีพ	อุตสาหกรรม (ต่อ) Industry (Contd.)											OCCUPATION
	กิจกรรมอสังหาริมทรัพย์	กิจกรรมทางวิชาชีพ วิทย์และเทคโนโลยี	การบริหารสนับสนุน และป้องกันประเทศ	การบริหารราชการ ป้องกันประเทศ	การศึกษา	กิจกรรมด้านสุขภาพ งานสังคมสงเคราะห์	ศิลปะ ความบันเทิง และนันทนาการ	บริการด้านอื่นๆ	งานในครัวเรือน ส่วนบุคคล	กิจกรรมของ องค์กร	ไม่ทราบ	
	Real estate activities	Professional,scientific technical activities	Administrative support service activities	Public admin- istration defence	Education	Health and social work	Art, entertainment	Other service	Activities of household	Extra- territorial	Unknown	
<b>ชาย</b>	7.9	9.6	21.0	202.1	87.1	38.1	25.0	47.4	8.0	0.3	-	<b>MALE</b>
1. ผู้บัญญัติกฎหมาย ข้าราชการระดับอาวุโส และผู้จัดการ	1.1	0.2	1.0	46.7	7.1	2.6	2.0	0.0	-	-	-	1. Legislators, senior officials and managers
2. ผู้ประกอบวิชาชีพด้านต่างๆ	-	2.3	0.1	19.1	59.0	7.0	3.4	0.9	-	-	-	2. Professionals
3. ผู้ประกอบวิชาชีพด้านเทคนิคสาขาต่างๆ และอาชีพที่เกี่ยวข้อง	2.3	3.1	0.4	27.4	0.1	7.0	3.4	2.6	-	-	-	3. Technicians and associate professionals
4. เสมียน	-	0.1	1.8	15.9	3.4	3.3	2.1	-	-	-	-	4. Clerks
5. พนักงานบริการและพนักงานในร้านค้า และตลาด	2.3	0.1	10.0	43.3	14.6	10.6	8.7	11.4	0.3	0.1	-	5. Service workers and shop and market sales workers
6. ผู้ปฏิบัติงานที่มีฝีมือในด้านการเกษตร และการประมง	1.1	1.2	2.3	4.7	1.0	0.1	2.5	0.1	1.8	-	-	6. Skilled agricultural and fishery workers
7. ผู้ปฏิบัติงานด้านความสามารถทางฝีมือ และธุรกิจการค้าที่เกี่ยวข้อง	0.2	1.8	1.5	10.1	0.6	2.1	0.3	18.7	-	0.2	-	7. Craft and related trades workers
8. ผู้ปฏิบัติการโรงงานและเครื่องจักร และผู้ปฏิบัติงานด้านการประกอบ	-	0.3	0.6	17.9	0.8	4.8	-	0.8	2.7	-	-	8. Plant and machine operators and assemblers
9. อาชีพขั้นพื้นฐานต่างๆ ในด้านการขาย และการให้บริการ	0.9	0.7	3.4	17.0	0.6	0.6	2.7	12.8	3.3	-	-	9. Elementary occupations
10. คนงานซึ่งมิได้จำแนกไว้ในหมวดอื่น	-	-	-	-	-	-	-	-	-	-	-	10. Workers not classifiable by occupation
<b>หญิง</b>	9.5	6.1	15.0	101.4	139.0	97.0	16.9	60.9	30.7	-	-	<b>FEMALE</b>
1. ผู้บัญญัติกฎหมาย ข้าราชการระดับอาวุโส และผู้จัดการ	3.4	0.2	0.3	13.3	2.0	0.4	0.1	0.5	-	-	-	1. Legislators, senior officials and managers
2. ผู้ประกอบวิชาชีพด้านต่างๆ	-	1.9	-	18.0	117.3	32.6	2.6	0.1	-	-	-	2. Professionals
3. ผู้ประกอบวิชาชีพด้านเทคนิคสาขาต่างๆ และอาชีพที่เกี่ยวข้อง	2.3	1.4	0.5	15.0	3.3	24.0	1.0	1.4	-	-	-	3. Technicians and associate professionals
4. เสมียน	1.6	1.2	5.1	42.5	6.7	9.9	1.0	0.1	-	-	-	4. Clerks
5. พนักงานบริการและพนักงานในร้านค้า และตลาด	1.9	0.2	2.9	5.6	6.7	24.4	6.9	27.8	5.7	-	-	5. Service workers and shop and market sales workers
6. ผู้ปฏิบัติงานที่มีฝีมือในด้านการเกษตร และการประมง	-	0.6	-	0.1	0.2	-	0.1	-	0.1	-	-	6. Skilled agricultural and fishery workers
7. ผู้ปฏิบัติงานด้านความสามารถทางฝีมือ และธุรกิจการค้าที่เกี่ยวข้อง	-	0.2	-	0.1	-	0.1	-	6.5	-	-	-	7. Craft and related trades workers
8. ผู้ปฏิบัติการโรงงานและเครื่องจักร และผู้ปฏิบัติงานด้านการประกอบ	-	0.3	0.1	0.7	-	0.9	-	0.5	-	-	-	8. Plant and machine operators and assemblers
9. อาชีพขั้นพื้นฐานต่างๆ ในด้านการขาย และการให้บริการ	0.3	0.1	6.1	6.2	2.8	4.8	5.3	23.9	25.0	-	-	9. Elementary occupations
10. คนงานซึ่งมิได้จำแนกไว้ในหมวดอื่น	-	-	-	-	-	-	-	-	-	-	-	10. Workers not classifiable by occupation

ตารางที่ 8 จำนวนผู้มีงานทำ จำแนกตามอาชีพ อุตสาหกรรม เพศ และเขตการปกครอง ภาคเหนือ  
TABLE 8 EMPLOYED PERSONS BY OCCUPATION INDUSTRY SEX AND AREA , NORTHERN REGION

ไตรมาสที่ 4/2556 : Quarter 4/2013

ในเขตเทศบาล MUNICIPAL AREA

หน่วยเป็นพัน : In Thousands

อาชีพ	อุตสาหกรรม Industry												OCCUPATION
	รวม	เกษตรกรรม การป่าไม้ และการประมง	การทำ เหมืองแร่ และเหมืองหิน	การผลิต	ไฟฟ้า ก๊าซ ไอน้ำระบบปรับ อากาศ	จัดหาน้ำ บำบัดน้ำเสีย และประปา Water supply sewerage, waste	การก่อสร้าง Construction	การขายส่ง การขายปลีก การชื้อมยานยนต์ whole sale&retail	การขนส่ง และ สถานที่เก็บสินค้า Transportation and storage	ที่พักแรมและ บริการด้านอาหาร Accommodation and food service	ข้อมูลข่าวสาร และการสื่อสาร Information communication	การเงินและ การประกันภัย Financial intermedation	
	Total	Agriculture	Mining	Manufacturing	Electricity								
ยอดรวม	1,856.4	507.5	2.1	242.4	11.4	5.9	142.6	362.6	30.5	151.5	7.9	30.8	TOTAL
ชาย	982.5	296.5	1.9	107.9	9.0	3.5	120.4	178.4	26.6	52.3	4.9	13.4	MALE
1. ผู้บัญญัติกฎหมาย ข้าราชการระดับอาวุโส และผู้จัดการ	47.5	0.1	0.1	3.6	1.0	0.1	12.2	4.8	0.8	2.8	0.4	2.0	1. Legislators, senior officials and managers
2. ผู้ประกอบวิชาชีพด้านต่างๆ	47.6	0.3	0.1	2.3	0.5	0.2	1.3	1.7	-	0.5	1.6	1.3	2. Professionals
3. ผู้ประกอบวิชาชีพด้านเทคนิคสาขาต่างๆ และอาชีพที่เกี่ยวข้อง	36.9	0.3	0.3	4.6	1.2	0.8	1.9	2.3	0.1	0.5	0.5	3.8	3. Technicians and associate professionals
4. เสมียน	30.8	0.3	-	2.0	1.1	0.1	1.2	5.2	3.2	2.0	0.1	4.7	4. Clerks
5. พนักงานบริการและพนักงานในร้านค้า และตลาด	188.1	0.7	0.2	3.9	0.7	0.1	0.5	100.6	0.2	40.8	0.5	0.4	5. Service workers and shop and market sales workers
6. ผู้ปฏิบัติงานที่มีฝีมือในด้านการเกษตร และการประมง	272.6	268.9	-	-	-	-	-	0.2	-	1.1	-	-	6. Skilled agricultural and fishery workers
7. ผู้ปฏิบัติงานด้านความสามารถทางฝีมือ และธุรกิจการค้าที่เกี่ยวข้อง	182.6	0.2	0.1	63.1	3.7	1.0	69.9	28.3	0.1	2.1	1.7	0.3	7. Craft and related trades workers
8. ผู้ปฏิบัติการโรงงานและเครื่องจักร และผู้ปฏิบัติงานด้านการประกอบ	74.3	3.3	0.8	19.6	0.4	0.5	6.0	11.2	21.0	0.2	-	1.0	8. Plant and machine operators and assemblers
9. อาชีพขั้นพื้นฐานต่างๆ ในด้านการขาย และการให้บริการ	102.2	22.3	0.2	8.8	0.4	0.6	27.4	24.1	1.2	2.2	-	0.0	9. Elementary occupations
10. คนงานซึ่งมิได้จำแนกไว้ในหมวดอื่น	-	-	-	-	-	-	-	-	-	-	-	-	10. Workers not classifiable by occupation



ตารางที่ 8 จำนวนผู้มีงานทำ จำแนกตามอาชีพ อุตสาหกรรม เพศ และเขตการปกครอง ภาคเหนือ  
TABLE 8 EMPLOYED PERSONS BY OCCUPATION INDUSTRY SEX AND AREA , NORTHERN REGION

ไตรมาสที่ 4/2556 : Quarter 4/2013

ในเขตเทศบาล MUNICIPAL AREA

หน่วยเป็น คน : person

อาชีพ	อุตสาหกรรม Industry													OCCUPATION								
	รวม	เกษตรกรรม การป่าไม้ และการประมง	การทำ เหมืองแร่ และเหมืองหิน	การผลิต	ไฟฟ้า ก๊าซ ไอน้ำระบบปรับ อากาศ	จัดหาน้ำ บำบัดน้ำเสีย และประปา Water supply sewerage, waste	การก่อสร้าง	การขายส่ง การขายปลีก การช้อปปิ้ง	การขนส่ง และ สถานที่เก็บสินค้า	ที่พักแรมและ บริการด้านอาหาร	ข้อมูลข่าวสาร และการสื่อสาร	การเงินและ การประกันภัย	Total		Agriculture	Mining	Manufacturing	Electricity	Construction	whole sale&retail	Transportation and storage	Accommodation and food service
หญิง	873.9	211.1	0.2	134.5	2.4	2.3	22.2	184.2	3.9	99.3	3.0	17.4	FEMALE									
1. ผู้บัญญัติกฎหมาย ข้าราชการระดับอาวุโส และผู้จัดการ	19.9	0.1	0.1	1.2	0.1	0.1	0.5	5.9	0.5	1.8	0.3	2.7	1. Legislators, senior officials and managers									
2. ผู้ประกอบวิชาชีพด้านต่างๆ	80.3	-	-	3.8	0.2	-	-	1.0	-	0.1	0.5	1.2	2. Professionals									
3. ผู้ประกอบวิชาชีพด้านเทคนิคสาขาต่างๆ และอาชีพที่เกี่ยวข้อง	39.3	0.1	-	2.8	0.8	0.3	0.8	6.9	0.7	0.6	0.4	6.8	3. Technicians and associate professionals									
4. เสมียน	50.6	0.1	0.2	3.8	1.3	1.4	0.9	6.5	0.6	1.7	1.5	5.9	4. Clerks									
5. พนักงานบริการและพนักงานในร้านค้า และตลาด	277.1	0.9	-	4.8	-	-	-	144.7	0.8	88.4	0.4	0.1	5. Service workers and shop and market sales workers									
6. ผู้ปฏิบัติงานที่มีฝีมือในด้านการเกษตร และการประมง	189.8	188.9	-	0.5	-	-	-	0.3	-	-	-	-	6. Skilled agricultural and fishery workers									
7. ผู้ปฏิบัติงานด้านความสามารถทางฝีมือ และธุรกิจการค้าที่เกี่ยวข้อง	84.8	0.9	-	72.4	-	0.2	3.0	4.5	-	1.9	-	-	7. Craft and related trades workers									
8. ผู้ปฏิบัติการโรงงานและเครื่องจักร และผู้ปฏิบัติงานด้านการประกอบ	39.2	-	-	36.2	-	0.2	-	0.3	1.1	-	-	-	8. Plant and machine operators and assemblers									
9. อาชีพขั้นพื้นฐานต่างๆ ในด้านการขาย และการให้บริการ	93.1	20.1	-	8.9	0.1	0.2	17.0	14.0	0.2	4.7	0.1	0.6	9. Elementary occupations									
10. คนงานซึ่งมีได้จำแนกไว้ในหมวดอื่น	-	-	-	-	-	-	-	-	-	-	-	-	10. Workers not classifiable by occupation									

ตารางที่ 8 จำนวนผู้มีงานทำ จำแนกตามอาชีพ อุตสาหกรรม เพศ และเขตการปกครอง ภาคเหนือ (ต่อ)  
TABLE 8 EMPLOYED PERSONS BY OCCUPATION INDUSTRY SEX AND AREA , NORTHERN REGION (Contd.)

ไตรมาสที่ 4/2556 : Quarter 4/2013

ในเขตเทศบาล MUNICIPAL AREA

หน่วยเป็นพัน : In Thousands

อาชีพ	อุตสาหกรรม (ต่อ) Industry (Contd.)											OCCUPATION
	กิจกรรมอสังหาริมทรัพย์	กิจกรรมทางวิชาชีพวิทย์และเทคโนโลยี	การบริหารสนับสนุนและป้องกันประเทศ	การบริหารราชการป้องกันประเทศ	การศึกษา	กิจกรรมด้านสุขภาพงานสังคมสงเคราะห์	ศิลปะ ความบันเทิงและนันทนาการ	บริการด้านอื่นๆ	งานในครัวเรือน	กิจกรรมขององค์กร	ไม่ทราบ	
	Real estate activities	Professional, scientific and technical activities	Administrative and support service activities	Public administration defence	Education	Health and social work	Art, entertainment	Other service	Activities of household	Extra-territorial	Unknown	
ยอดรวม	8.4	9.2	14.4	115.6	85.2	55.3	13.6	44.5	14.8	0.1	-	TOTAL
ชาย	4.5	6.0	8.4	73.4	34.0	14.6	8.4	17.4	1.2	0.1	-	MALE
1. ผู้บัญญัติกฎหมาย ข้าราชการระดับอาวุโสและผู้จัดการ	0.5	0.2	1.0	13.1	3.8	0.2	0.8	0.0	-	-	-	1. Legislators, senior officials and managers
2. ผู้ประกอบวิชาชีพด้านต่างๆ	-	2.3	0.1	6.6	22.5	4.3	1.1	0.9	-	-	-	2. Professionals
3. ผู้ประกอบวิชาชีพด้านเทคนิคสาขาต่างๆ และอาชีพที่เกี่ยวข้อง	1.0	1.8	0.4	12.3	0.1	2.2	2.2	0.5	-	-	-	3. Technicians and associate professionals
4. เสมียน	-	0.1	0.9	6.4	1.7	1.1	0.8	-	-	-	-	4. Clerks
5. พนักงานบริการและพนักงานในร้านค้าและตลาด	1.9	0.1	4.8	16.4	4.9	4.8	2.2	4.3	-	0.1	-	5. Service workers and shop and market sales workers
6. ผู้ปฏิบัติงานที่มีฝีมือในด้านการเกษตรและการประมง	-	0.1	0.1	1.7	0.1	0.1	0.3	-	-	-	-	6. Skilled agricultural and fishery workers
7. ผู้ปฏิบัติงานด้านความสามารถทางฝีมือและธุรกิจการค้าที่เกี่ยวข้อง	0.2	0.9	-	2.7	0.1	1.0	0.3	6.8	-	-	-	7. Craft and related trades workers
8. ผู้ปฏิบัติการโรงงานและเครื่องจักรและผู้ปฏิบัติงานด้านการประกอบ	-	0.2	0.4	7.6	0.3	0.7	-	0.8	0.4	-	-	8. Plant and machine operators and assemblers
9. อาชีพขั้นพื้นฐานต่างๆ ในด้านการขายและการให้บริการ	0.9	0.5	0.8	6.6	0.6	0.2	0.6	4.2	0.9	-	-	9. Elementary occupations
10. คนงานซึ่งมิได้จำแนกไว้ในหมวดอื่น	-	-	-	-	-	-	-	-	-	-	-	10. Workers not classifiable by occupation

ตารางที่ 8 จำนวนผู้มีงานทำ จำแนกตามอาชีพ อุตสาหกรรม เพศ และเขตการปกครอง ภาคเหนือ (ต่อ)

TABLE 8 EMPLOYED PERSONS BY OCCUPATION INDUSTRY SEX AND AREA , NORTHERN REGION (Contd.)

ไตรมาสที่ 4/2556 : Quarter 4/2013

ในเขตเทศบาล MUNICIPAL AREA

หน่วยเป็นคน : person

อาชีพ	อุตสาหกรรม (ต่อ) Industry (Contd.)											OCCUPATION
	กิจกรรมอสังหาริมทรัพย์	กิจกรรมทางวิชาชีพ วิทย์และเทคโนโลยี	การบริหารสนับสนุน และป้องกันประเทศ	การบริหารราชการ ป้องกันประเทศ	การศึกษา	กิจกรรมด้านสุขภาพ งานสังคมสงเคราะห์	ศิลปะ ความบันเทิง และนันทนาการ	บริการด้านอื่นๆ	งานในครัวเรือน	กิจกรรมของ องค์กร	ไม่ทราบ	
	Real estate activities	Professional,scientific technical activities	Administrative support service activities	Public admin- istration defence	Education	Health and social work	Art entertainment	Other service	Activities of household	Extra- territorial	Unknown	
หญิง	3.9	3.3	6.0	42.2	51.2	40.8	5.3	27.1	13.6	-	-	FEMALE
1. ผู้บัญญัติกฎหมาย ข้าราชการระดับอาวุโส และผู้จัดการ	0.7	-	0.3	4.0	1.1	0.4	0.1	0.1	-	-	-	1. Legislators, senior officials and managers
2. ผู้ประกอบวิชาชีพด้านต่างๆ	-	0.7	-	10.4	42.7	19.2	0.4	0.1	-	-	-	2. Professionals
3. ผู้ประกอบวิชาชีพด้านเทคนิคสาขาต่างๆ และอาชีพที่เกี่ยวข้อง	1.3	1.1	0.1	5.3	0.8	9.5	0.8	0.3	-	-	-	3. Technicians and associate professionals
4. เสมียน	0.4	0.7	2.3	17.4	2.8	2.9	0.2	-	-	-	-	4. Clerks
5. พนักงานบริการและพนักงานในร้านค้า และตลาด	1.2	0.2	2.1	2.4	2.3	8.0	2.6	14.9	3.3	-	-	5. Service workers and shop and market sales workers
6. ผู้ปฏิบัติงานที่มีฝีมือในด้านการเกษตร และการประมง	-	-	-	0.1	-	-	-	-	0.1	-	-	6. Skilled agricultural and fishery workers
7. ผู้ปฏิบัติงานด้านความสามารถทางฝีมือ และธุรกิจการค้าที่เกี่ยวข้อง	-	0.2	-	0.1	-	0.1	-	1.5	-	-	-	7. Craft and related trades workers
8. ผู้ปฏิบัติการโรงงานและเครื่องจักร และผู้ปฏิบัติงานด้านการประกอบ	-	0.3	0.1	0.2	-	0.3	-	0.5	-	-	-	8. Plant and machine operators and assemblers
9. อาชีพขั้นพื้นฐานต่างๆ ในด้านการขาย และการให้บริการ	0.3	0.1	1.2	2.5	1.6	0.5	1.2	9.8	10.2	-	-	9. Elementary occupations
10. คนงานซึ่งมิได้จำแนกไว้ในหมวดอื่น	-	-	-	-	-	-	-	-	-	-	-	10. Workers not classifiable by occupation

ตารางที่ 8 จำนวนผู้มีงานทำ จำแนกตามอาชีพ อุตสาหกรรม เพศ และเขตการปกครอง ภาคเหนือ  
TABLE 8 EMPLOYED PERSONS BY OCCUPATION INDUSTRY SEX AND AREA, NORTHERN REGION

ไตรมาสที่ 4/2556 : Quarter 4/2013

นอกเขตเทศบาล NON-MUNICIPAL AREA

หน่วยเป็นพัน : In Thousands

อาชีพ	อุตสาหกรรม Industry												OCCUPATION
	รวม	เกษตรกรรม	การทำ	การผลิต	ไฟฟ้า ก๊าซ	จัดหน้า บำบัดน้ำเสีย	การก่อสร้าง	การขายส่ง	การขนส่ง และ	ที่พักแรมและ	ข้อมูลข่าวสาร	การเงินและ	
	Total	การป่าไม้	เหมืองแร่	การผลัด	ไอน้ำระบบปรับอากาศ	และประปา	Construction	การขายปลีก	สถานที่เก็บสินค้า	บริการด้านอาหาร	และการสื่อสาร	การประกันภัย	
	Agriculture	Mining	Manufacturing	Electricity	Water supply	sewerage, waste	whole sale&retail	Transportation	Accommodation	Information	Financial	intermediation	
ยอดรวม	5,419.5	3,150.4	12.8	447.6	15.1	13.0	386.0	558.8	51.1	180.0	5.9	37.2	TOTAL
ชาย	2,996.7	1,792.2	8.7	206.5	10.9	8.4	307.6	270.6	44.8	45.9	3.8	18.9	MALE
1. ผู้บัญญัติกฎหมาย ข้าราชการระดับอาวุโส และผู้จัดการ	78.3	2.1	0.3	2.5	0.5	1.2	14.5	10.8	-	1.1	0.8	3.5	1. Legislator, senior officials and manage
2. ผู้ประกอบวิชาชีพด้านต่างๆ	63.5	0.1	0.7	2.6	0.9	-	0.6	0.9	1.5	-	1.5	0.8	2. Professionals
3. ผู้ประกอบวิชาชีพด้านเทคนิคสาขาต่างๆ และอาชีพที่เกี่ยวข้อง	50.9	-	0.7	6.8	1.4	0.6	3.9	3.1	0.7	2.6	-	5.5	3. Technicians and associate professionals
4. เสมียน	26.9	-	-	0.7	-	-	-	-	3.3	1.9	-	5.3	4. Clerks
5. พนักงานบริการและพนักงานในร้านค้า และตลาด	224.5	-	-	5.6	-	-	1.0	116.9	1.0	36.1	1.3	0.7	5. Service workers and shop and market sales workers
6. ผู้ปฏิบัติงานที่มีฝีมือในด้านการเกษตร และการประมง	1,634.0	1,614.2	-	1.1	0.3	-	-	3.9	-	2.1	-	-	6. Skilled agricultural and fishery workers
7. ผู้ปฏิบัติงานด้านความสามารถทางฝีมือ และธุรกิจการค้าที่เกี่ยวข้อง	432.3	0.3	1.3	134.5	6.1	1.2	196.5	67.5	0.7	0.3	0.2	-	7. Craftsmen and related trades workers
8. ผู้ปฏิบัติการโรงงานและเครื่องจักร และผู้ปฏิบัติงานด้านการประกอบ	177.9	36.7	5.3	42.5	0.3	1.7	15.0	24.1	31.7	-	-	3.1	8. Plant and machine operators and assemblers
9. อาชีพขั้นพื้นฐานต่างๆ ในด้านการขาย และการให้บริการ	308.4	138.8	0.3	10.2	1.4	3.7	76.0	43.3	5.9	1.9	-	-	9. Elementary occupations
10. คนงานซึ่งมิได้จำแนกไว้ในหมวดอื่น	-	-	-	-	-	-	-	-	-	-	-	-	10. Workers not classifiable by occupation

ตารางที่ 8 จำนวนผู้มีงานทำ จำแนกตามอาชีพ และอุตสาหกรรม ภาคเหนือ  
TABLE 8 EMPLOYED PERSONS OCCUPATION INDUSTRY AND AREA , NORTHERN REGION

ไตรมาสที่ 4/2556 : Quarter 4/2013

นอกเขตเทศบาล NON-MUNICIPAL AREA

หน่วยเป็นพัน : In Thousands

อาชีพ	อุตสาหกรรม Last Industry													OCCUPATION
	รวม	เกษตรกรรม	การทำเหมืองแร่	การผลิต	ไฟฟ้า ก๊าซ	จัดหาน้ำ	บำบัดน้ำเสีย	การก่อสร้าง	การขายส่ง	การขนส่ง และ	ที่พักแรมและ	ข้อมูลข่าวสาร	กิจกรรมการเงินและ	
	Total	Agriculture	Mining	Manufacturing	Electricity	Water supply	sewerage, waste	Construction	การขายปลีก	สถานที่เก็บสินค้า	บริการด้านอาหาร	และการสื่อสาร	การประกันภัย	
	และการประมง	และเหมืองหิน	อากาศ				whole sale&retail	การช้อปปิ้ง	Transportation	Accommodation	Information	Financial	intermedation	
หญิง	2,422.8	1,358.2	4.1	241.2	4.3	4.6	78.4	288.2	6.3	134.1	2.2	18.3	FEMALE	
1. ผู้บัญญัติกฎหมาย ข้าราชการระดับอาวุโส และผู้จัดการ	28.9	2.9	0.3	0.6	-	-	0.8	6.5	-	3.1	0.1	1.0	1. Legislator, senior officials and manage	
2. ผู้ประกอบวิชาชีพด้านต่างๆ	104.2	-	-	1.1	-	-	0.5	2.0	-	0.5	-	1.1	2. Professionals	
3. ผู้ประกอบวิชาชีพด้านเทคนิคสาขาต่างๆ และอาชีพที่เกี่ยวข้อง	57.3	0.2	0.5	6.6	0.9	0.4	1.9	5.2	0.3	2.9	-	8.5	3. Technicians and associate professionals	
4. เสมียน	77.4	0.4	1.9	6.5	2.4	1.4	0.8	14.5	1.5	-	2.0	4.4	4. Clerks	
5. พนักงานบริการและพนักงานในร้านค้า และตลาด	391.8	-	-	4.9	-	-	-	225.7	-	115.0	-	1.2	5. Service workers and shop and market sales workers	
6. ผู้ปฏิบัติงานที่มีฝีมือในด้านการเกษตร และการประมง	1,246.3	1,243.2	-	0.3	-	-	-	2.0	-	-	-	-	6. Skilled agricultural and fishery workers	
7. ผู้ปฏิบัติงานด้านความสามารถทางฝีมือ และธุรกิจการค้าที่เกี่ยวข้อง	160.6	-	-	135.3	0.4	0.3	14.3	4.2	-	1.0	-	-	7. Craftsmen and related trades workers	
8. ผู้ปฏิบัติการโรงงานและเครื่องจักร และผู้ปฏิบัติงานด้านการประกอบ	69.3	-	0.8	64.5	-	-	-	-	2.9	-	-	-	8. Plant and machine operators and assemblers	
9. อาชีพขั้นพื้นฐานต่างๆ ในด้านการขาย และการให้บริการ	287.0	111.6	0.6	21.4	0.5	2.4	60.1	28.1	1.6	11.5	-	2.1	9. Elementary occupations	
10. คนงานซึ่งมิได้จำแนกไว้ในหมวดอื่น	-	-	-	-	-	-	-	-	-	-	-	-	10. Workers not classifiable by occupation	

ตารางที่ 8 จำนวนผู้มีงานทำ จำแนกตามอาชีพ อุตสาหกรรม เพศ และ เขตการปกครอง ภาคเหนือ (ต่อ)

TABLE 8 EMPLOYED PERSONS BY OCCUPATION INDUSTRY SEX AND AREA , NORTHERN REGION (Contd.)

ไตรมาสที่ 4/2556 : Quarter 4/2013

นอกเขตเทศบาล NON-MUNICIPAL AREA

หน่วยเป็นพัน : In Thousands

อาชีพ	อุตสาหกรรม (ต่อ) Industry (Contd.)											OCCUPATION
	กิจกรรมอสังหาริมทรัพย์	กิจกรรมทางวิชาชีพวิทย์และเทคโนโลยี	การบริหารสนับสนุนและป้องกันประเทศ	การบริหารราชการป้องกันประเทศ	การศึกษา	กิจกรรมด้านสุขภาพงานสังคมสงเคราะห์	ศิลปะ ความบันเทิงและบันเทิงนาการ	บริการด้านอื่นๆ	งานในครัวเรือนส่วนบุคคล	กิจกรรมขององค์กร	ไม่ทราบ	
	Real estate activities	Professional, scientific and technical activities	Administrative and support service activities	Public administration defence	Education	Health and social work	Art, entertainment	Other service	Activities of household	Extra-territorial	Unknown	
ยอดรวม	9.0	6.5	21.6	188.0	140.9	79.7	28.3	63.7	23.9	0.2	-	TOTAL
ชาย	3.4	3.7	12.6	128.7	53.1	23.5	16.6	30.0	6.8	0.2	-	MALE
1. ผู้บัญญัติกฎหมาย ข้าราชการระดับอาวุโสและผู้จัดการ	0.6	-	-	33.6	3.3	2.4	1.2	-	-	-	-	1. Legislators, senior officials and managers
2. ผู้ประกอบวิชาชีพด้านต่างๆ	-	-	-	12.5	36.6	2.6	2.3	-	-	-	-	2. Professionals
3. ผู้ประกอบวิชาชีพด้านเทคนิคสาขาต่างๆ และอาชีพที่เกี่ยวข้อง	1.3	1.3	-	15.1	-	4.8	1.1	2.2	-	-	-	3. Technicians and associate professionals
4. เสมียน	-	-	0.9	9.5	1.8	2.1	1.3	-	-	-	-	4. Clerks
5. พนักงานบริการและพนักงานในร้านค้าและตลาด	0.5	-	5.2	26.9	9.7	5.8	6.4	7.1	0.3	-	-	5. Service workers and shop and market sales workers
6. ผู้ปฏิบัติงานที่มีฝีมือในด้านการเกษตรและการประมง	1.1	1.1	2.2	3.0	0.8	-	2.2	0.1	1.8	-	-	6. Skilled agricultural and fishery workers
7. ผู้ปฏิบัติงานด้านความสามารถทางฝีมือและธุรกิจการค้าที่เกี่ยวข้อง	-	0.9	1.5	7.4	0.5	1.2	-	12.0	-	0.2	-	7. Craft and related trades workers
8. ผู้ปฏิบัติการโรงงานและเครื่องจักรและผู้ปฏิบัติงานด้านการประกอบ	-	0.2	0.2	10.3	0.5	4.1	-	-	2.3	-	-	8. Plant and machine operators and assemblers
9. อาชีพขั้นพื้นฐานต่างๆ ในด้านการขายและการให้บริการ	-	0.2	2.6	10.4	-	0.4	2.1	8.7	2.5	-	-	9. Elementary occupations
10. คนงานซึ่งมิได้จำแนกไว้ในหมวดอื่น	-	-	-	-	-	-	-	-	-	-	-	10. Workers not classifiable by occupation

ตารางที่ 8 จำนวนผู้มีงานทำ จำแนกตามอาชีพ และอุตสาหกรรม ภาคเหนือ (ต่อ)

TABLE 8 EMPLOYED PERSONS OCCUPATION INDUSTRY AND AREA , NORTHERN REGION (Contd.)

ไตรมาสที่ 4/2556 : Quarter 4/2013

นอกเขตเทศบาล NON-MUNICIPAL AREA

หน่วยเป็นพัน : In Thousands

อาชีพ	อุตสาหกรรม (ต่อ) Industry (Contd.)											OCCUPATION
	กิจกรรมอสังหาริมทรัพย์	กิจกรรมทางวิชาชีพวิทย์และเทคโนโลยี	การบริหารสนับสนุนและป้องกันประเทศ	การบริหารราชการป้องกันประเทศ	การศึกษา	กิจกรรมด้านสุขภาพงานสังคมสงเคราะห์	ศิลปะ ความบันเทิงและนันทนาการ	บริการด้านอื่นๆ	งานในครัวเรือนส่วนบุคคล	กิจกรรมขององค์กร	ไม่ทราบ	
	Real estate activities	Professional, scientific technical activities	Administrative support service activities	Public administration defence	Education	Health and social work	Art entertainment	Other service	Activities of household	Extra-territorial	Unknown	
หญิง	5.6	2.8	9.0	59.2	87.8	56.2	11.7	33.7	17.1	-	-	FEMALE
1. ผู้บัญญัติกฎหมาย ข้าราชการระดับอาวุโสและผู้จัดการ	2.8	0.2	-	9.3	0.9	-	-	0.4	-	-	-	1. Legislators, senior officials and managers
2. ผู้ประกอบวิชาชีพด้านต่างๆ	-	1.2	-	7.6	74.6	13.4	2.2	-	-	-	-	2. Professionals
3. ผู้ประกอบวิชาชีพด้านเทคนิคสาขาต่างๆ และอาชีพที่เกี่ยวข้อง	1.0	0.3	0.4	9.7	2.6	14.5	0.3	1.2	-	-	-	3. Technicians and associate professionals
4. เสมียน	1.2	0.5	2.9	25.1	3.9	7.0	0.8	0.1	-	-	-	4. Clerks
5. พนักงานบริการและพนักงานในร้านค้าและตลาด	0.6	-	0.8	3.2	4.5	16.4	4.3	12.9	2.4	-	-	5. Service workers and shop and market sales workers
6. ผู้ปฏิบัติงานที่มีฝีมือในด้านการเกษตรและการประมง	-	0.6	-	-	0.2	-	0.1	-	-	-	-	6. Skilled agricultural and fishery workers
7. ผู้ปฏิบัติงานด้านความสามารถทางฝีมือและธุรกิจการค้าที่เกี่ยวข้อง	-	-	-	-	-	-	-	5.0	-	-	-	7. Craft and related trades workers
8. ผู้ปฏิบัติการโรงงานและเครื่องจักรและผู้ปฏิบัติงานด้านการประกอบ	-	-	-	0.5	-	0.7	-	-	-	-	-	8. Plant and machine operators and assemblers
9. อาชีพขั้นพื้นฐานต่างๆ ในด้านการขายและการให้บริการ	-	-	4.9	3.8	1.2	4.3	4.1	14.1	14.8	-	-	9. Elementary occupations
10. คนงานซึ่งมิได้จำแนกไว้ในหมวดอื่น	-	-	-	-	-	-	-	-	-	-	-	10. Workers not classifiable by occupation

ตารางที่ 9 จำนวนผู้มีงานทำ จำแนกตามอาชีพ จำนวนชั่วโมงทำงานต่อสัปดาห์ การมีเวลาเหลือพอและต้องการทำงานเพิ่มขึ้น ภาคเหนือ

TABLE 9 EMPLOYED PERSONS BY OCCUPATION, HOURS WORKED PER WEEK, AVAILABILITY FOR ADDITIONAL WORK , NORTHERN REGION

ไตรมาสที่ 4/2556 : Quarter 4/2013

หน่วยเป็นพัน : In Thousands

จำนวนชั่วโมงทำงาน และ การมีเวลาเหลือพอ และต้องการทำงานเพิ่มขึ้น	รวม Total	อาชีพ Occupation										HOURS WORKED, AND AVAILABILITY FOR ADDITIONAL WORK
		ผู้บัญญัติกฎหมาย และ ผู้จัดการ Legislators & Managers	วิชาชีพ ด้านต่างๆ Profes- sional	วิชาชีพ ด้านเทคนิค Technicians	เสมียน Clerks	พนักงาน บริการ Workers	ด้านการเกษตร และประมง Agricultural & Fishery	ด้านความ สามารถทางฝีมือ Craft	ผู้ปฏิบัติงาน โรงงานเครื่องจักร Plant & Machine operators	อาชีพพื้น ฐานต่างๆ Elementary occupations	คนงานซึ่งมี ได้จำแนกไว้ ในหมวดอื่น Not classifiable	
ยอดรวม	7,275.9	174.6	295.6	184.4	185.7	1,081.4	3,342.6	860.3	360.6	790.7	-	TOTAL
มี	95.2	1.1	0.2	0.2	0.4	3.7	38.4	17.4	2.2	31.7	-	Available
ไม่มี	7,180.7	173.5	295.3	184.3	185.3	1,077.7	3,304.2	842.9	358.5	759.0	-	Not available
มีงานประจำแต่ไม่ได้ทำงาน	27.4	0.2	1.0	0.2	-	5.6	11.8	4.2	1.0	3.4	-	With job not work
มี	2.2	-	0.2	0.2	-	-	1.2	-	0.2	0.5	-	Available
ไม่มี	25.1	0.2	0.8	-	-	5.6	10.6	4.2	0.9	2.9	-	Not available
1-9 ชั่วโมง	11.9	0.2	0.8	-	-	1.3	7.7	0.4	0.6	0.9	-	1-9 hours
มี	1.6	-	-	-	-	-	0.9	-	-	0.6	-	Available
ไม่มี	10.3	0.2	0.8	-	-	1.3	6.8	0.4	0.6	0.2	-	Not available
10-19 ชั่วโมง	100.5	0.3	2.7	3.6	0.3	6.3	62.1	6.3	2.2	16.8	-	10-19 hours
มี	9.7	-	-	-	0.3	0.4	3.5	0.2	1.0	4.4	-	Available
ไม่มี	90.8	0.3	2.7	3.6	-	5.9	58.6	6.1	1.2	12.5	-	Not available
20-29 ชั่วโมง	403.2	2.6	5.6	3.3	4.5	22.9	303.0	25.0	6.1	30.2	-	20-29 hours
มี	20.9	0.2	0.1	-	-	1.7	8.0	2.6	0.5	7.8	-	Available
ไม่มี	382.3	2.4	5.5	3.3	4.5	21.1	295.0	22.4	5.6	22.5	-	Not available
30-34 ชั่วโมง	343.4	4.8	4.6	1.2	3.7	24.4	209.0	28.5	9.8	57.6	-	30-34 hours
มี	21.5	-	-	-	-	0.5	6.0	4.7	0.4	10.0	-	Available
ไม่มี	321.9	4.8	4.6	1.2	3.7	23.9	203.0	23.8	9.4	47.6	-	Not available
35-39 ชั่วโมง	912.4	48.6	161.5	53.8	66.8	93.9	362.3	49.2	22.2	54.2	-	35-39 hours
มี	3.9	0.7	-	-	0.1	0.4	1.9	0.3	0.1	0.4	-	Available
ไม่มี	908.4	47.8	161.5	53.8	66.7	93.5	360.4	48.9	22.1	53.8	-	Not available
40-49 ชั่วโมง	3,070.4	61.1	96.1	83.7	85.0	400.4	1,294.9	464.7	172.1	412.6	-	40-49 hours
มี	28.1	-	-	-	-	0.4	14.4	6.6	-	6.7	-	Available
ไม่มี	3,042.3	61.1	96.1	83.7	85.0	399.9	1,280.5	458.0	172.1	405.9	-	Not available
50 ชั่วโมงขึ้นไป	2,406.9	57.0	23.4	38.7	25.5	526.8	1,091.9	282.0	146.6	215.0	-	50 hours and over
มี	7.3	0.2	-	-	-	0.3	2.6	2.8	-	1.4	-	Available
ไม่มี	2,399.6	56.9	23.4	38.7	25.5	526.5	1,089.3	279.2	146.6	213.6	-	Not available



ตารางที่ 9 จำนวนผู้มีงานทำ จำแนกตามอาชีพ จำนวนชั่วโมงทำงานต่อสัปดาห์ การมีเวลาเหลือพอและต้องการทำงานเพิ่มขึ้น และเพศ ภาคเหนือ  
TABLE 9 EMPLOYED PERSONS BY OCCUPATION, HOURS WORKED PER WEEK, AVAILABILITY FOR ADDITIONAL WORK AND SEX, NORTHERN REGION

ไตรมาสที่ 4/2556 : Quarter 4/2013

หน่วยเป็นพัน : In Thousands

จำนวนชั่วโมงทำงาน เพศ และ การมีเวลาเหลือพอ และต้องการทำงานเพิ่มขึ้น	รวม Total	อาชีพ Occupation											HOURS WORKED, SEX AND AVAILABILITY FOR ADDITIONAL WORK
		ผู้บัญญัติกฎหมาย และ ผู้จัดการ Legislators & Managers	วิชาชีพ ด้านต่างๆ Profes- sional	วิชาชีพ ด้านเทคนิค Technicians	เสมียน Clerks	พนักงาน บริการ Service Workers	ด้านการเกษตร และประมง Agricultural & Fishery	ด้านความ สามารถทางฝีมือ & related trades	ผู้ปฏิบัติงาน โรงงานเครื่องจักร Plant & Machine operators	อาชีพพื้น ฐานต่างๆ Elementary occupations	คนงานซึ่งมิ ได้จำแนกไว้ ในหมวดอื่น Not classifiable		
<b>ชาย</b>	3,979.2	125.8	111.1	87.9	57.7	412.6	1,906.5	614.9	252.1	410.7	-	<b>TOTAL(MALE)</b>	
มี	61.3	0.8	0.2	0.2	0.4	0.8	22.2	15.0	1.9	19.9	-	Available	
ไม่มี	3,917.9	125.0	110.9	87.7	57.3	411.8	1,884.3	599.9	250.2	390.8	-	Not available	
มีงานประจำแต่ไม่ได้ทำงาน	15.2	0.2	0.2	0.2	-	0.9	9.2	1.9	1.0	1.7	-	With job not work	
มี	1.3	-	0.2	0.2	-	-	0.8	-	0.2	-	-	Available	
ไม่มี	13.9	0.2	-	-	-	0.9	8.3	1.9	0.9	1.7	-	Not available	
1-9 ชั่วโมง	6.4	0.2	0.7	-	-	0.4	3.5	0.4	0.6	0.7	-	1-9 hours	
มี	1.4	-	-	-	-	-	0.9	-	-	0.5	-	Available	
ไม่มี	5.0	0.2	0.7	-	-	0.4	2.6	0.4	0.6	0.2	-	Not available	
10-19 ชั่วโมง	51.5	0.2	1.0	1.5	0.3	1.7	32.9	4.1	2.2	7.8	-	10-19 hours	
มี	5.5	-	-	-	0.3	0.1	1.8	0.2	1.0	2.1	-	Available	
ไม่มี	46.1	0.2	1.0	1.5	-	1.6	31.1	3.8	1.2	5.7	-	Not available	
20-29 ชั่วโมง	196.6	2.1	2.5	1.1	1.6	7.7	148.3	12.6	5.1	15.5	-	20-29 hours	
มี	11.9	0.2	-	-	-	-	5.2	1.9	0.3	4.4	-	Available	
ไม่มี	184.6	1.9	2.5	1.1	1.6	7.7	143.1	10.7	4.9	11.1	-	Not available	
30-34 ชั่วโมง	165.9	2.6	1.5	0.4	-	7.4	99.2	14.7	6.2	33.9	-	30-34 hours	
มี	15.0	-	-	-	-	0.5	2.3	4.1	0.4	7.8	-	Available	
ไม่มี	150.9	2.6	1.5	0.4	-	6.9	96.9	10.7	5.8	26.1	-	Not available	
35-39 ชั่วโมง	454.8	37.4	56.8	25.0	20.7	50.6	194.4	25.2	17.7	27.2	-	35-39 hours	
มี	3.1	0.4	-	-	0.1	-	1.9	0.3	0.1	0.2	-	Available	
ไม่มี	451.8	37.0	56.8	25.0	20.6	50.6	192.5	24.9	17.6	27.0	-	Not available	
40-49 ชั่วโมง	1,708.9	40.2	37.6	39.1	23.4	153.2	729.0	354.3	117.4	214.7	-	40-49 hours	
มี	16.5	-	-	-	-	0.1	7.1	5.7	-	3.6	-	Available	
ไม่มี	1,692.4	40.2	37.6	39.1	23.4	153.2	721.9	348.6	117.4	211.1	-	Not available	
50 ชั่วโมงขึ้นไป	1,379.9	43.0	10.9	20.6	11.6	190.8	690.2	201.7	101.8	109.2	-	50 hours and over	
มี	6.7	0.2	-	-	-	0.2	2.2	2.8	-	1.4	-	Available	
ไม่มี	1,373.1	42.9	10.9	20.6	11.6	190.7	688.0	198.9	101.8	107.8	-	Not available	
<b>หญิง</b>	3,296.7	48.8	184.5	96.6	128.0	668.8	1,436.1	245.4	108.5	380.1	-	<b>TOTAL(FEMALE)</b>	
มี	33.8	0.3	0.1	-	-	2.9	16.2	2.3	0.2	11.8	-	Available	
ไม่มี	3,262.9	48.5	184.4	96.6	128.0	665.9	1,419.9	243.0	108.3	368.3	-	Not available	
มีงานประจำแต่ไม่ได้ทำงาน	12.1	-	0.8	-	-	4.7	2.6	2.3	-	1.7	-	With job not work	
มี	0.9	-	-	-	-	-	0.4	-	-	0.5	-	Available	
ไม่มี	11.2	-	0.8	-	-	4.7	2.3	2.3	-	1.2	-	Not available	
1-9 ชั่วโมง	5.5	-	0.1	-	-	1.0	4.2	-	-	0.2	-	1-9 hours	
มี	0.2	-	-	-	-	-	-	-	-	0.2	-	Available	
ไม่มี	5.3	-	0.1	-	-	1.0	4.2	-	-	-	-	Not available	
10-19 ชั่วโมง	49.0	0.1	1.7	2.1	-	4.6	29.3	2.3	-	9.0	-	10-19 hours	
มี	4.2	-	-	-	-	0.3	1.7	-	-	2.3	-	Available	
ไม่มี	44.7	0.1	1.7	2.1	-	4.3	27.6	2.3	-	6.8	-	Not available	
20-29 ชั่วโมง	206.6	0.5	3.1	2.1	2.9	15.1	154.7	12.5	1.0	14.7	-	20-29 hours	
มี	8.9	-	0.1	-	-	1.7	2.8	0.7	0.2	3.4	-	Available	
ไม่มี	197.7	0.5	3.0	2.1	2.9	13.4	151.9	11.7	0.8	11.3	-	Not available	
30-34 ชั่วโมง	177.5	2.2	3.1	0.8	3.7	17.0	109.8	13.7	3.6	23.7	-	30-34 hours	
มี	6.6	-	-	-	-	0.0	3.7	0.7	-	2.2	-	Available	
ไม่มี	171.0	2.2	3.1	0.8	3.7	17.0	106.1	13.1	3.6	21.5	-	Not available	
35-39 ชั่วโมง	457.5	11.2	104.7	28.8	46.0	43.3	167.9	24.0	4.5	27.0	-	35-39 hours	
มี	0.9	0.3	-	-	-	0.4	-	-	-	0.2	-	Available	
ไม่มี	456.7	10.9	104.7	28.8	46.0	43.0	167.9	24.0	4.5	26.8	-	Not available	
40-49 ชั่วโมง	1,361.5	20.8	58.6	44.6	61.6	247.2	566.0	110.3	54.7	197.9	-	40-49 hours	
มี	11.7	-	-	-	-	0.4	7.3	0.9	-	3.0	-	Available	
ไม่มี	1,349.9	20.8	58.6	44.6	61.6	246.8	558.6	109.4	54.7	194.9	-	Not available	
50 ชั่วโมงขึ้นไป	1,027.0	14.0	12.5	18.1	13.8	336.0	401.7	80.3	44.8	105.8	-	50 hours and over	
มี	0.5	-	-	-	-	0.2	0.4	-	-	-	-	Available	
ไม่มี	1,026.5	14.0	12.5	18.1	13.8	335.8	401.3	80.3	44.8	105.8	-	Not available	

ตารางที่ 9 จำนวนผู้มีงานทำ จำแนกตามอาชีพ จำนวนชั่วโมงทำงานต่อสัปดาห์ การมีเวลาเหลือพอและต้องการทำงานเพิ่มขึ้น เพศ และเขตการปกครอง ภาคเหนือ (ต่อ)

TABLE 9 EMPLOYED PERSONS BY OCCUPATION, HOURS WORKED PER WEEK, AVAILABILITY FOR ADDITIONAL WORK, SEX AND AREA, NORTHERN REGION(Contd.)

ไตรมาสที่ 4/2556 : Quarter 4/2013

ในเขตเทศบาล MUNICIPAL AREA

หน่วยเป็นพัน : In Thousands

จำนวนชั่วโมงทำงาน เพศ และ การมีเวลาเหลือพอ และต้องการทำงานเพิ่มขึ้น	รวม Total	อาชีพ Occupation										HOURS WORKED, SEX AND AVAILABILITY FOR ADDITIONAL WORK
		ผู้บัญญัติกฎหมาย และ ผู้จัดการ Legislators & Managers	วิชาชีพ ด้านต่างๆ Profes- sional	วิชาชีพ ด้านเทคนิค Technicians	เสมียน Clerks	พนักงาน บริการ Service Workers	ด้านการเกษตร และประมง Agricultural & Fishery	ด้านความ สามารถทางฝีมือ Craft & related trades	ผู้ปฏิบัติงาน โรงงานเครื่องจักร Plant & Machine operators	อาชีพพื้น ฐานต่างๆ Elementary occupations	คนงานซึ่งมี ได้จำแนกไว้ ในหมวดอื่น Not classifiable	
ยอดรวม(ชาย)	982.5	47.5	47.6	36.9	30.8	188.1	272.6	182.6	74.3	102.2	-	TOTAL(MALE)
มี	10.2	0.6	0.2	0.2	0.4	0.3	3.8	1.0	1.1	2.7	-	Available
ไม่มี	972.3	46.9	47.4	36.8	30.5	187.8	268.8	181.6	73.2	99.5	-	Not available
มีงานประจำแต่ไม่ได้ทำงาน	3.2	0.2	0.2	0.2	-	0.4	1.6	-	0.2	0.5	-	With job not work
มี	1.1	-	0.2	0.2	-	-	0.6	-	0.2	-	-	Available
ไม่มี	2.1	0.2	-	-	-	0.4	1.0	-	0.1	0.5	-	Not available
1-9 ชั่วโมง	1.4	0.2	-	-	-	0.4	0.6	-	0.1	0.2	-	1-9 hours
มี	-	-	-	-	-	-	-	-	-	-	-	Available
ไม่มี	1.4	0.2	-	-	-	0.4	0.6	-	0.1	0.2	-	Not available
10-19 ชั่วโมง	12.8	0.1	0.2	0.8	0.3	0.8	8.0	1.1	0.2	1.5	-	10-19 hours
มี	1.2	-	-	-	0.3	0.1	-	0.2	0.2	0.5	-	Available
ไม่มี	11.6	0.1	0.2	0.8	-	0.7	8.0	0.8	-	1.0	-	Not available
20-29 ชั่วโมง	38.9	0.9	1.1	0.6	0.3	5.2	22.4	3.0	1.8	3.6	-	20-29 hours
มี	2.3	0.2	-	-	-	-	0.9	0.4	0.3	0.5	-	Available
ไม่มี	36.6	0.7	1.1	0.6	0.3	5.2	21.4	2.7	1.5	3.1	-	Not available
30-34 ชั่วโมง	29.1	0.1	0.8	0.3	-	3.3	16.7	2.9	1.6	3.4	-	30-34 hours
มี	1.6	-	-	-	-	-	0.5	0.0	0.4	0.7	-	Available
ไม่มี	27.5	0.1	0.8	0.3	-	3.3	16.2	2.9	1.2	2.7	-	Not available
35-39 ชั่วโมง	117.4	11.8	18.9	10.3	9.5	16.7	31.0	7.8	4.7	6.9	-	35-39 hours
มี	1.5	0.2	-	-	0.1	-	0.6	0.3	0.1	0.2	-	Available
ไม่มี	115.8	11.6	18.9	10.3	9.4	16.7	30.4	7.4	4.5	6.7	-	Not available
40-49 ชั่วโมง	424.7	17.4	21.0	15.2	13.3	73.8	93.9	100.2	38.4	51.6	-	40-49 hours
มี	1.9	-	-	-	-	0.1	0.8	0.1	-	0.9	-	Available
ไม่มี	422.8	17.4	21.0	15.2	13.3	73.7	93.1	100.1	38.4	50.6	-	Not available
50 ชั่วโมงขึ้นไป	355.1	16.9	5.5	9.6	7.5	87.5	98.5	67.7	27.4	34.6	-	50 hours and over
มี	0.7	0.2	-	-	-	0.1	0.4	-	-	-	-	Available
ไม่มี	354.4	16.7	5.5	9.6	7.5	87.4	98.1	67.7	27.4	34.6	-	Not available

ตารางที่ 9 จำนวนผู้มีงานทำ จำแนกตามอาชีพ จำนวนชั่วโมงทำงานต่อสัปดาห์ การมีเวลาเหลือพอและต้องการทำงานเพิ่มขึ้น เพศ และเขตการปกครอง ภาคเหนือ (ต่อ)

TABLE 9 EMPLOYED PERSONS BY OCCUPATION, HOURS WORKED PER WEEK, AVAILABILITY FOR ADDITIONAL WORK, SEX AND AREA, NORTHERN REGION(Contd.)

ไตรมาสที่ 4/2556 : Quarter 4/2013

ในเขตเทศบาล MUNICIPAL AREA

หน่วยเป็นพัน : In Thousands

จำนวนชั่วโมงทำงาน เพศ และ การมีเวลาเหลือพอ และต้องการทำงานเพิ่มขึ้น	รวม Total	อาชีพ Occupation										HOURS WORKED, SEX AND AVAILABILITY FOR ADDITIONAL WORK
		ผู้บัญญัติกฎหมาย และ ผู้จัดการ Legislators & Managers	วิชาชีพ ด้านต่างๆ Profes- sional	วิชาชีพ ด้านเทคนิค Technicians	เสมียน Clerks	พนักงาน บริการ Workers	ด้านการเกษตร และประมง & Fishery	ด้านความ สามารถทางฝีมือ & related trades	ผู้ปฏิบัติงาน โรงงานเครื่องจักร Plant & Machine operators	อาชีพพื้น ฐานต่างๆ Elementary occupations	คนงานซึ่งมี ได้จำแนกไว้ ในหมวดอื่น Not classifiable	
ยอดรวม(หญิง)	873.9	19.9	80.3	39.3	50.6	277.1	189.8	84.8	39.2	93.1	-	TOTAL(FEMALE)
มี	5.7	-	0.1	-	-	0.4	2.7	0.4	-	2.1	-	Available
ไม่มี	868.2	19.9	80.2	39.3	50.6	276.7	187.1	84.4	39.2	91.0	-	Not available
มีงานประจำแต่ไม่ได้ทำงาน	3.0	-	0.2	-	-	1.5	0.6	0.7	-	0.2	-	With job not work
มี	0.2	-	-	-	-	-	0.2	-	-	-	-	Available
ไม่มี	2.9	-	0.2	-	-	1.5	0.4	0.7	-	0.2	-	Not available
1-9 ชั่วโมง	1.3	-	0.1	-	-	0.4	0.8	-	-	-	-	1-9 hours
มี	-	-	-	-	-	-	-	-	-	-	-	Available
ไม่มี	1.3	-	0.1	-	-	0.4	0.8	-	-	-	-	Not available
10-19 ชั่วโมง	10.9	0.1	0.2	0.6	-	2.2	6.4	0.9	-	0.5	-	10-19 hours
มี	0.7	-	-	-	-	-	0.6	-	-	0.1	-	Available
ไม่มี	10.1	0.1	0.2	0.6	-	2.2	5.8	0.9	-	0.4	-	Not available
20-29 ชั่วโมง	34.6	0.5	1.4	0.8	0.8	4.8	19.3	2.2	0.4	4.7	-	20-29 hours
มี	1.9	-	0.1	-	-	-	0.4	0.2	-	1.3	-	Available
ไม่มี	32.7	0.5	1.3	0.8	0.8	4.8	18.9	2.0	0.4	3.4	-	Not available
30-34 ชั่วโมง	34.9	0.2	2.0	0.8	0.1	7.5	16.6	3.4	0.9	3.5	-	30-34 hours
มี	1.7	-	-	-	-	0.0	1.3	0.2	-	0.2	-	Available
ไม่มี	33.2	0.2	2.0	0.8	0.1	7.5	15.4	3.1	0.9	3.3	-	Not available
35-39 ชั่วโมง	131.2	5.4	43.4	9.0	20.7	16.7	22.9	6.7	1.1	5.4	-	35-39 hours
มี	0.0	-	-	-	-	0.0	-	-	-	-	-	Available
ไม่มี	131.2	5.4	43.4	9.0	20.7	16.7	22.9	6.7	1.1	5.4	-	Not available
40-49 ชั่วโมง	338.4	7.2	25.3	19.4	23.2	98.5	65.2	36.9	17.4	45.5	-	40-49 hours
มี	1.0	-	-	-	-	0.2	0.3	0.0	-	0.5	-	Available
ไม่มี	337.3	7.2	25.3	19.4	23.2	98.3	64.8	36.8	17.4	45.0	-	Not available
50 ชั่วโมงขึ้นไป	319.7	6.6	7.8	8.8	5.9	145.6	58.1	34.2	19.4	33.4	-	50 hours and over
มี	0.2	-	-	-	-	0.2	-	-	-	-	-	Available
ไม่มี	319.5	6.6	7.8	8.8	5.9	145.4	58.1	34.2	19.4	33.4	-	Not available

ตารางที่ 9 จำนวนผู้มีงานทำ จำแนกตามอาชีพ จำนวนชั่วโมงทำงานต่อสัปดาห์ การมีเวลาเหลือพอและต้องการทำงานเพิ่มขึ้น เพศ และเขตการปกครอง ภาคเหนือ (ต่อ)

TABLE 9 EMPLOYED PERSONS BY OCCUPATION, HOURS WORKED PER WEEK, AVAILABILITY FOR ADDITIONAL WORK, SEX AND AREA, NORTHERN REGION(Contd.)

ไตรมาสที่ 4/2556 : Quarter 4/2013

นอกเขตเทศบาล NON-MUNICIPAL AREA

หน่วยเป็นพัน : In Thousands

จำนวนชั่วโมงทำงาน เพศ และ การมีเวลาเหลือพอ และต้องการทำงานเพิ่มขึ้น	รวม Total	อาชีพ Occupation										HOURS WORKED, SEX AND AVAILABILITY FOR ADDITIONAL WORK
		ผู้บัญญัติกฎหมาย และ ผู้จัดการ Legislators & Managers	วิชาชีพ ด้านต่างๆ Profes- sional	วิชาชีพ ด้านเทคนิค Technicians	เสมียน Clerks	พนักงาน บริการ Workers	ด้านการเกษตร และประมง & Fishery	ด้านความ สามารถทางฝีมือ & related trades	ผู้ปฏิบัติงาน โรงงานเครื่องจักร Plant & Machine operators	อาชีพพื้น ฐานต่างๆ Elementary occupations	คนงานซึ่งมี ได้จำแนกไว้ ในหมวดอื่น Not classifiable	
ยอดรวม(ชาย)	2,996.7	78.3	63.5	50.9	26.9	224.5	1,634.0	432.3	177.9	308.4	-	TOTAL(MALE)
มี	51.2	0.2	-	-	-	0.5	18.4	14.0	0.8	17.2	-	Available
ไม่มี	2,945.5	78.1	63.5	50.9	26.9	224.0	1,615.6	418.3	177.0	291.2	-	Not available
มีงานประจำแต่ไม่ได้ทำงาน	12.0	-	-	-	-	0.5	7.6	1.9	0.8	1.2	-	With job not work
มี	0.3	-	-	-	-	-	0.3	-	-	-	-	Available
ไม่มี	11.8	-	-	-	-	0.5	7.3	1.9	0.8	1.2	-	Not available
1-9 ชั่วโมง	5.0	-	0.7	-	-	-	3.0	0.4	0.5	0.5	-	1-9 hours
มี	1.4	-	-	-	-	-	0.9	-	-	0.5	-	Available
ไม่มี	3.6	-	0.7	-	-	-	2.1	0.4	0.5	-	-	Not available
10-19 ชั่วโมง	38.7	0.1	0.8	0.7	-	1.0	24.9	3.0	2.0	6.3	-	10-19 hours
มี	4.3	-	-	-	-	-	1.8	-	0.8	1.6	-	Available
ไม่มี	34.5	0.1	0.8	0.7	-	1.0	23.1	3.0	1.2	4.7	-	Not available
20-29 ชั่วโมง	157.7	1.2	1.5	0.5	1.4	2.5	125.9	9.6	3.3	11.9	-	20-29 hours
มี	9.7	-	-	-	-	-	4.3	1.5	-	3.9	-	Available
ไม่มี	148.0	1.2	1.5	0.5	1.4	2.5	121.6	8.0	3.3	8.0	-	Not available
30-34 ชั่วโมง	136.8	2.4	0.7	0.2	-	4.0	82.5	11.8	4.6	30.5	-	30-34 hours
มี	13.4	-	-	-	-	0.5	1.8	4.0	-	7.1	-	Available
ไม่มี	123.4	2.4	0.7	0.2	-	3.6	80.7	7.8	4.6	23.4	-	Not available
35-39 ชั่วโมง	337.5	25.6	37.9	14.7	11.3	33.8	163.4	17.4	13.1	20.3	-	35-39 hours
มี	1.5	0.2	-	-	-	-	1.3	-	-	-	-	Available
ไม่มี	336.0	25.4	37.9	14.7	11.3	33.8	162.1	17.4	13.1	20.3	-	Not available
40-49 ชั่วโมง	1,284.2	22.9	16.5	23.9	10.1	79.5	635.1	254.2	79.0	163.2	-	40-49 hours
มี	14.6	-	-	-	-	-	6.3	5.6	-	2.7	-	Available
ไม่มี	1,269.6	22.9	16.5	23.9	10.1	79.5	628.8	248.5	79.0	160.4	-	Not available
50 ชั่วโมงขึ้นไป	1,024.7	26.2	5.4	11.0	4.1	103.3	591.7	134.0	74.5	74.6	-	50 hours and over
มี	6.1	-	-	-	-	0.1	1.8	2.8	-	1.4	-	Available
ไม่มี	1,018.7	26.2	5.4	11.0	4.1	103.2	589.9	131.2	74.5	73.2	-	Not available

ตารางที่ 9 จำนวนผู้มีงานทำ จำแนกตามอาชีพ จำนวนชั่วโมงทำงานต่อสัปดาห์ การมีเวลาเหลือพอและต้องการทำงานเพิ่มขึ้น เพศ และเขตการปกครอง ภาคเหนือ (ต่อ)

TABLE 9 EMPLOYED PERSONS BY OCCUPATION, HOURS WORKED PER WEEK, AVAILABILITY FOR ADDITIONAL WORK, SEX AND AREA, NORTHERN REGION(Contd.)

ไตรมาสที่ 4/2556 : Quarter 4/2013

นอกเขตเทศบาล NON-MUNICIPAL AREA

หน่วยเป็นพัน : In Thousands

จำนวนชั่วโมงทำงาน เพศ และ การมีเวลาเหลือพอ และต้องการทำงานเพิ่มขึ้น	รวม Total	อาชีพ Occupation										HOURS WORKED, SEX AND AVAILABILITY FOR ADDITIONAL WORK
		ผู้บัญญัติกฎหมาย และ ผู้จัดการ Legislators & Managers	วิชาชีพ ด้านต่างๆ Profes- sionals	วิชาชีพ ด้านเทคนิค Technicians	เสมียน Clerks	พนักงาน บริการ Workers Service	ด้านการเกษตร และประมง & Fishery	ด้านความ สามารถทางฝีมือ & Related trades	Crafts	ผู้ปฏิบัติงาน โรงงานเครื่องจักร Plant & Machine Operators	อาชีพพื้น ฐานต่างๆ Elementary Occupations	
ยอดรวม(หญิง)	2,422.8	28.9	104.2	57.3	77.4	391.8	1,246.3	160.6	69.3	287.0	-	TOTAL(FEMALE)
มี	28.2	0.3	-	-	-	2.6	13.5	1.9	0.2	9.7	-	Available
ไม่มี	2,394.7	28.6	104.2	57.3	77.4	389.2	1,232.8	158.7	69.1	277.3	-	Not available
มีงานประจำแต่ไม่ได้ทำงาน	9.1	-	0.6	-	-	3.3	2.0	1.6	-	1.5	-	With job not work
มี	0.7	-	-	-	-	-	0.2	-	-	0.5	-	Available
ไม่มี	8.4	-	0.6	-	-	3.3	1.8	1.6	-	1.0	-	Not available
1-9 ชั่วโมง	4.2	-	-	-	-	0.6	3.4	-	-	0.2	-	1-9 hours
มี	0.2	-	-	-	-	-	-	-	-	0.2	-	Available
ไม่มี	4.0	-	-	-	-	0.6	3.4	-	-	-	-	Not available
10-19 ชั่วโมง	38.1	-	1.4	1.5	-	2.4	22.8	1.4	-	8.6	-	10-19 hours
มี	3.5	-	-	-	-	0.3	1.1	-	-	2.1	-	Available
ไม่มี	34.6	-	1.4	1.5	-	2.1	21.8	1.4	-	6.4	-	Not available
20-29 ชั่วโมง	172.0	-	1.7	1.4	2.1	10.4	135.5	10.3	0.6	10.1	-	20-29 hours
มี	7.1	-	-	-	-	1.7	2.4	0.6	0.2	2.1	-	Available
ไม่มี	165.0	-	1.7	1.4	2.1	8.6	133.0	9.7	0.4	8.0	-	Not available
30-34 ชั่วโมง	142.6	2.1	1.1	-	3.6	9.5	93.1	10.4	2.7	20.2	-	30-34 hours
มี	4.9	-	-	-	-	-	2.4	0.4	-	2.0	-	Available
ไม่มี	137.8	2.1	1.1	-	3.6	9.5	90.7	9.9	2.7	18.2	-	Not available
35-39 ชั่วโมง	326.3	5.8	61.4	19.8	25.3	26.7	145.0	17.3	3.4	21.6	-	35-39 hours
มี	0.9	0.3	-	-	-	0.3	-	-	-	0.2	-	Available
ไม่มี	325.5	5.5	61.4	19.8	25.3	26.3	145.0	17.3	3.4	21.4	-	Not available
40-49 ชั่วโมง	1,023.2	13.7	33.3	25.2	38.4	148.7	500.8	73.5	37.3	152.4	-	40-49 hours
มี	10.6	-	-	-	-	0.2	7.0	0.9	-	2.5	-	Available
ไม่มี	1,012.6	13.7	33.3	25.2	38.4	148.5	493.8	72.6	37.3	149.8	-	Not available
50 ชั่วโมงขึ้นไป	707.3	7.4	4.7	9.4	8.0	190.4	343.6	46.1	25.4	72.5	-	50 hours and over
มี	0.4	-	-	-	-	-	0.4	-	-	-	-	Available
ไม่มี	707.0	7.4	4.7	9.4	8.0	190.4	343.2	46.1	25.4	72.5	-	Not available

ตารางที่ 10 จำนวนผู้มีงานทำ จำแนกตามอุตสาหกรรม จำนวนชั่วโมงทำงานต่อสัปดาห์ การมีเวลาเหลือพอและต้องการทำงานเพิ่มขึ้น ภาคเหนือ

TABLE 10 EMPLOYED PERSONS BY INDUSTRY, HOURS WORKED PER WEEK, AVAILABILITY FOR ADDITIONAL WORK, NORTHERN REGION

ไตรมาสที่ 4/2556 : Quarter 4/2013

หน่วยเป็นพัน : In Thousands

จำนวนชั่วโมงทำงาน และ การมีเวลาเหลือพอ และต้องการทำงานเพิ่มขึ้น	รวม Total	อุตสาหกรรม Industry											HOURS WORKED, AND AVAILABILITY FOR ADDITIONAL WORK
		เกษตรกรรม การป่าไม้ และการประมง Agriculture	การทำ เหมืองแร่ และเหมืองหิน Mining	การผลิต Manu- facturing	ไฟฟ้า ก๊าซ ไอน้ำระบบปรับ อากาศ Electricity	จัดหาน้ำ บำบัด น้ำเสียและประปา Water supply sewerage, waste	การก่อสร้าง Construction	การขายส่ง การขายปลีก การขมอมยานยนต์ Transport, storage	การขนส่ง และ สถานที่เก็บสินค้า Transportation and storage	ที่พักแรมและ บริการด้านอาหาร Accommodation and food service	ข้อมูลข่าวสาร และการสื่อสาร Information and communication	การเงินและ การประกันภัย Financial intermedation	
ยอดรวม	7,275.9	3,657.9	14.9	690.1	26.5	18.8	528.6	921.4	81.6	331.6	13.9	68.0	TOTAL
มี	95.2	61.1	-	4.8	0.3	0.5	16.3	4.9	1.5	2.6	-	0.1	Available
ไม่มี	7,180.7	3,596.8	14.9	685.3	26.1	18.4	512.3	916.5	80.1	328.9	13.9	68.0	Not available
มีงานประจำแต่ไม่ได้ทำงาน	27.4	13.4	-	3.1	-	-	2.9	3.4	0.4	2.1	-	-	With job not work
มี	2.2	1.7	-	-	-	-	-	-	0.2	-	-	-	Available
ไม่มี	25.1	11.7	-	3.1	-	-	2.9	3.4	0.2	2.1	-	-	Not available
1-9 ชั่วโมง	11.9	8.7	-	0.4	-	0.5	-	0.4	0.1	1.0	0.7	-	1-9 hours
มี	1.6	1.1	-	-	-	0.5	-	-	-	-	-	-	Available
ไม่มี	10.3	7.6	-	0.4	-	-	-	0.4	0.1	1.0	0.7	-	Not available
10-19 ชั่วโมง	100.5	74.8	-	6.8	-	0.0	3.7	2.4	2.4	2.8	0.1	-	10-19 hours
มี	9.7	7.3	-	1.0	-	-	0.2	0.1	0.8	0.3	-	-	Available
ไม่มี	90.8	67.5	-	5.8	-	0.0	3.4	2.3	1.6	2.5	0.1	-	Not available
20-29 ชั่วโมง	403.2	323.5	-	19.9	0.1	0.1	8.1	12.5	3.4	9.6	-	1.9	20-29 hours
มี	20.9	13.2	-	1.2	-	-	3.2	0.2	0.4	1.7	-	-	Available
ไม่มี	382.3	310.2	-	18.7	0.1	0.1	4.9	12.2	3.0	7.8	-	1.9	Not available
30-34 ชั่วโมง	343.4	251.3	-	22.6	-	1.6	15.6	17.0	3.8	10.4	0.3	0.2	30-34 hours
มี	21.5	14.9	-	0.3	-	-	5.0	0.5	-	0.0	-	-	Available
ไม่มี	321.9	236.4	-	22.3	-	1.6	10.6	16.6	3.8	10.4	0.3	0.2	Not available
35-39 ชั่วโมง	912.4	383.5	-	41.0	10.6	7.7	8.8	36.6	4.4	17.3	1.9	15.3	35-39 hours
มี	3.9	2.2	-	-	0.3	-	0.1	0.1	0.1	0.3	-	0.1	Available
ไม่มี	908.4	381.2	-	41.0	10.3	7.7	8.7	36.5	4.3	17.0	1.9	15.2	Not available
40-49 ชั่วโมง	3,070.4	1,427.2	11.5	358.4	12.3	6.4	312.7	419.1	32.9	139.8	6.7	39.0	40-49 hours
มี	28.1	16.9	-	2.3	-	-	4.8	3.7	-	0.2	-	-	Available
ไม่มี	3,042.3	1,410.3	11.5	356.1	12.3	6.4	307.8	415.4	32.9	139.6	6.7	39.0	Not available
50 ชั่วโมงขึ้นไป	2,406.9	1,175.6	3.4	238.0	3.5	2.5	176.9	430.1	34.2	148.6	4.2	11.7	50 hours and over
มี	7.3	3.8	-	-	-	-	2.8	0.3	-	0.1	-	-	Available
ไม่มี	2,399.6	1,171.8	3.4	238.0	3.5	2.5	174.0	429.8	34.2	148.5	4.2	11.7	Not available

ตารางที่ 10 จำนวนผู้มีงานทำ จำแนกตามอุตสาหกรรม จำนวนชั่วโมงทำงานต่อสัปดาห์ การมีเวลาเหลือพอและต้องการทำงานเพิ่มขึ้น ภาคเหนือ (ต่อ)

TABLE 10 EMPLOYED PERSONS BY INDUSTRY, HOURS WORKED PER WEEK, AVAILABILITY FOR ADDITIONAL WORK, NORTHERN REGION (Contd.)

ไตรมาสที่ 4/2556 : Quarter 4/2013

หน่วยเป็นพัน : In Thousands

จำนวนชั่วโมงทำงาน และ การมีเวลาเหลือพอ และต้องการทำงานเพิ่มขึ้น	อุตสาหกรรม (ต่อ) Industry (Contd.)											HOURS WORKED, AND AVAILABILITY FOR ADDITIONAL WORK
	กิจกรรม อสังหาริมทรัพย์ Real estate activities	กิจกรรมทางวิชาชีพ วิทย์และเทคโนโลยี Professional, scientific technical activities	การบริหารสนับสนุน และป้องกันประเทศ Administrative support service activities	การบริหารราชการ ป้องกันประเทศ Public admin- istration defence	การศึกษา Education	กิจกรรมด้านสุขภาพ สังคมสงเคราะห์ Health and social work	ศิลปะ ความบันเทิง และนันทนาการ Art, entertainment	บริการด้านอื่นๆ Other service	งานในครัวเรือน ส่วนบุคคล Activities of household	กิจกรรมของ องค์กร Extra- territorial	ไม่ทราบ Unknown	
ยอดรวม	17.4	15.7	36.0	303.5	226.1	135.0	41.9	108.2	38.7	0.3	-	TOTAL
มี	-	-	0.9	0.9	0.2	-	0.2	0.1	0.8	-	-	Available
ไม่มี	17.4	15.7	35.1	302.6	225.9	135.0	41.8	108.1	37.9	0.3	-	Not available
มีงานประจำแต่ไม่ได้ทำงาน	-	-	-	0.5	0.9	0.7	0.2	-	-	-	-	With job not work
มี	-	-	-	-	0.2	-	0.2	-	-	-	-	Available
ไม่มี	-	-	-	0.5	0.7	0.7	-	-	-	-	-	Not available
1-9 ชั่วโมง	-	-	-	0.1	0.1	-	-	-	-	-	-	1-9 hours
มี	-	-	-	-	-	-	-	-	-	-	-	Available
ไม่มี	-	-	-	0.1	0.1	-	-	-	-	-	-	Not available
10-19 ชั่วโมง	1.2	-	-	1.4	2.2	0.4	0.4	1.7	0.2	-	-	10-19 hours
มี	-	-	-	-	-	-	-	-	-	-	-	Available
ไม่มี	1.2	-	-	1.4	2.2	0.4	0.4	1.7	0.2	-	-	Not available
20-29 ชั่วโมง	0.8	0.3	0.6	7.7	3.2	3.8	1.9	2.9	3.0	-	-	20-29 hours
มี	-	-	-	-	0.1	-	-	0.1	0.6	-	-	Available
ไม่มี	0.8	0.3	0.6	7.7	3.1	3.8	1.9	2.8	2.4	-	-	Not available
30-34 ชั่วโมง	-	0.5	2.6	6.3	3.2	1.2	1.4	1.9	3.4	-	-	30-34 hours
มี	-	-	0.9	-	-	-	-	-	-	-	-	Available
ไม่มี	-	0.5	1.7	6.3	3.2	1.2	1.4	1.9	3.4	-	-	Not available
35-39 ชั่วโมง	2.3	3.8	2.2	175.7	141.6	49.7	5.0	3.8	1.2	-	-	35-39 hours
มี	-	-	-	0.6	-	-	-	-	-	-	-	Available
ไม่มี	2.3	3.8	2.2	175.1	141.6	49.7	5.0	3.8	1.2	-	-	Not available
40-49 ชั่วโมง	8.4	8.4	14.8	84.5	68.0	48.8	17.6	39.4	14.6	0.3	-	40-49 hours
มี	-	-	-	-	-	-	-	0.0	0.2	-	-	Available
ไม่มี	8.4	8.4	14.8	84.5	68.0	48.8	17.6	39.4	14.4	0.3	-	Not available
50 ชั่วโมงขึ้นไป	4.7	2.8	15.8	27.3	7.1	30.5	15.5	58.5	16.2	-	-	50 hours and over
มี	-	-	-	0.3	-	-	-	-	-	-	-	Available
ไม่มี	4.7	2.8	15.8	27.0	7.1	30.5	15.5	58.5	16.2	-	-	Not available

ตารางที่ 10 จำนวนผู้มีงานทำ จำแนกตามอุตสาหกรรม จำนวนชั่วโมงทำงานต่อสัปดาห์ การมีเวลาเหลือพอและต้องการทำงานเพิ่มขึ้น และเพศ ภาคเหนือ  
TABLE 10 EMPLOYED PERSONS BY INDUSTRY, HOURS WORKED PER WEEK, AVAILABILITY FOR ADDITIONAL WORK AND SEX, NORTHERN REGION

ไตรมาสที่ 4/2556 : Quarter 4/2013

หน่วยเป็นพัน : In Thousands

จำนวนชั่วโมงทำงาน เพศ และ การมีเวลาเหลือพอ และต้องการทำงานเพิ่มขึ้น	รวม Total	อุตสาหกรรม Industry												ข้อมูลข่าวสาร และการสื่อสาร and communication	กิจกรรมการเงินและ การประกันภัย Financial intermediation	HOURS WORKED, SEX AND AVAILABILITY FOR ADDITIONAL WORK
		เกษตรกรรม การป่าไม้ และการประมง Agriculture	การทำ เหมืองแร่ และเหมืองหิน Mining	การผลิต Manufacturing	ไฟฟ้า ก๊าซ ไอน้ำระบบปรับ อากาศ Electricity	การจัดหาน้ำ บำบัดน้ำเสีย และประปา Water supply sewerage, waste	การก่อสร้าง Construction	การขายส่ง การขายปลีก การซ่อมยานยนต์ Transport, storage	การขนส่ง และ สถานที่เก็บสินค้า Transportation and storage	ที่พักแรมและ บริการด้านอาหาร Accommodation and food service	Information	Information	Information			
ชาย	3,979.2	2,088.6	10.6	314.3	19.8	11.9	428.0	449.0	71.4	98.2	8.7	32.3	TOTAL (MALE)			
มี	61.3	36.0	-	1.6	0.3	0.5	15.3	4.0	1.3	0.3	-	0.1	Available			
ไม่มี	3,917.9	2,052.6	10.6	312.7	19.5	11.5	412.8	445.0	70.1	97.9	8.7	32.2	Not available			
มีงานประจำแต่ไม่ได้ทำงาน	15.2	9.8	-	0.8	-	-	2.2	1.3	0.4	0.2	-	-	With job not work			
มี	1.3	0.8	-	-	-	-	-	-	0.2	-	-	-	Available			
ไม่มี	13.9	9.0	-	0.8	-	-	2.2	1.3	0.2	0.2	-	-	Not available			
1-9 ชั่วโมง	6.4	4.4	-	0.4	-	0.5	-	0.3	0.1	0.1	0.7	-	1-9 hours			
มี	1.4	0.9	-	-	-	0.5	-	-	-	-	-	-	Available			
ไม่มี	5.0	3.5	-	0.4	-	-	-	0.3	0.1	0.1	0.7	-	Not available			
10-19 ชั่วโมง	51.5	37.7	-	3.2	-	-	3.7	1.0	2.4	0.9	0.1	-	10-19 hours			
มี	5.5	3.8	-	0.2	-	-	0.2	0.1	0.8	0.3	-	-	Available			
ไม่มี	46.1	33.9	-	3.0	-	-	3.4	0.9	1.6	0.6	0.1	-	Not available			
20-29 ชั่วโมง	196.6	159.3	-	8.0	0.1	0.1	7.1	5.8	2.5	2.0	-	1.7	20-29 hours			
มี	11.9	8.0	-	0.5	-	-	3.2	-	0.2	-	-	-	Available			
ไม่มี	184.6	151.4	-	7.5	0.1	0.1	3.8	5.8	2.3	2.0	-	1.7	Not available			
30-34 ชั่วโมง	165.9	125.4	-	6.5	-	1.0	12.3	4.5	3.0	2.8	0.3	-	30-34 hours			
มี	15.0	9.0	-	0.0	-	-	4.6	0.5	-	-	-	-	Available			
ไม่มี	150.9	116.4	-	6.5	-	1.0	7.8	4.1	3.0	2.8	0.3	-	Not available			
35-39 ชั่วโมง	454.8	207.7	-	13.6	6.5	5.1	7.7	14.6	3.6	4.1	0.9	5.2	35-39 hours			
มี	3.1	2.0	-	-	0.3	-	0.1	0.1	0.1	-	-	0.1	Available			
ไม่มี	451.8	205.7	-	13.6	6.2	5.1	7.5	14.5	3.5	4.1	0.9	5.1	Not available			
40-49 ชั่วโมง	1,708.9	804.2	7.1	172.2	9.7	3.6	247.2	230.2	29.3	40.2	3.9	18.9	40-49 hours			
มี	16.5	8.1	-	0.9	-	-	4.3	3.2	-	-	-	-	Available			
ไม่มี	1,692.4	796.1	7.1	171.3	9.7	3.6	242.9	226.9	29.3	40.2	3.9	18.9	Not available			
50 ชั่วโมงขึ้นไป	1,379.9	740.1	3.4	109.7	3.5	1.6	148.0	191.4	30.2	48.0	2.7	6.5	50 hours and over			
มี	6.7	3.4	-	-	-	-	2.8	0.2	-	-	-	-	Available			
ไม่มี	1,373.1	736.7	3.4	109.7	3.5	1.6	145.1	191.3	30.2	48.0	2.7	6.5	Not available			
หญิง	3,296.7	1,569.3	4.3	375.7	6.7	6.9	100.6	472.4	10.2	233.3	5.2	35.8	TOTAL (FEMALE)			
มี	33.8	25.1	-	3.1	-	-	1.0	0.8	0.2	2.4	-	-	Available			
ไม่มี	3,262.9	1,544.2	4.3	372.6	6.7	6.9	99.6	471.5	10.0	231.0	5.2	35.8	Not available			
มีงานประจำแต่ไม่ได้ทำงาน	12.1	3.6	-	2.3	-	-	0.7	2.1	-	2.0	-	-	With job not work			
มี	0.9	0.9	-	-	-	-	-	-	-	-	-	-	Available			
ไม่มี	11.2	2.7	-	2.3	-	-	0.7	2.1	-	2.0	-	-	Not available			
1-9 ชั่วโมง	5.5	4.4	-	-	-	-	-	0.1	-	0.9	-	-	1-9 hours			
มี	0.2	0.2	-	-	-	-	-	-	-	-	-	-	Available			
ไม่มี	5.3	4.2	-	-	-	-	-	0.1	-	0.9	-	-	Not available			
10-19 ชั่วโมง	49.0	37.1	-	3.6	-	0.0	-	1.4	-	1.8	-	-	10-19 hours			
มี	4.2	3.5	-	0.8	-	-	-	-	-	-	-	-	Available			
ไม่มี	44.7	33.6	-	2.8	-	0.0	-	1.4	-	1.8	-	-	Not available			
20-29 ชั่วโมง	206.6	164.1	-	11.9	-	-	1.1	6.7	1.0	7.6	-	0.2	20-29 hours			
มี	8.9	5.3	-	0.7	-	-	-	0.2	0.2	1.7	-	-	Available			
ไม่มี	197.7	158.8	-	11.2	-	-	1.1	6.5	0.8	5.8	-	0.2	Not available			
30-34 ชั่วโมง	177.5	125.9	-	16.1	-	0.6	3.3	12.5	0.8	7.7	-	0.2	30-34 hours			
มี	6.6	5.9	-	0.2	-	-	0.4	-	-	0.0	-	-	Available			
ไม่มี	171.0	120.1	-	15.8	-	0.6	2.8	12.5	0.8	7.6	-	0.2	Not available			
35-39 ชั่วโมง	457.5	175.8	-	27.3	4.1	2.6	1.1	22.0	0.8	13.3	1.0	10.1	35-39 hours			
มี	0.9	0.2	-	-	-	-	-	0.0	-	0.3	-	-	Available			
ไม่มี	456.7	175.5	-	27.3	4.1	2.6	1.1	22.0	0.8	12.9	1.0	10.1	Not available			
40-49 ชั่วโมง	1,361.5	623.0	4.3	186.2	2.6	2.8	65.5	188.9	3.6	99.6	2.8	20.1	40-49 hours			
มี	11.7	8.8	-	1.4	-	-	0.6	0.5	-	0.2	-	-	Available			
ไม่มี	1,349.9	614.2	4.3	184.8	2.6	2.8	64.9	188.4	3.6	99.4	2.8	20.1	Not available			
50 ชั่วโมงขึ้นไป	1,027.0	435.5	-	128.4	-	0.8	28.9	238.6	4.0	100.6	1.4	5.2	50 hours and over			
มี	0.5	0.4	-	-	-	-	-	0.1	-	0.1	-	-	Available			
ไม่มี	1,026.5	435.1	-	128.4	-	0.8	28.9	238.5	4.0	100.5	1.4	5.2	Not available			



ตารางที่ 10 จำนวนผู้มีงานทำ จำแนกตามอุตสาหกรรม จำนวนชั่วโมงทำงานต่อสัปดาห์ การมีเวลาเหลือพอและต้องการทำงานเพิ่มขึ้นและเพศ ภาคเหนือ (ต่อ)

TABLE 10 EMPLOYED PERSONS BY INDUSTRY, HOURS WORKED PER WEEK, AVAILABILITY FOR ADDITIONAL WORK AND SEX, NORTHERN REGION (Contd.)

ไตรมาสที่ 4/2556 : Quarter 4/2013

หน่วยเป็นพัน : In Thousands

จำนวนชั่วโมงทำงาน เพศ และ การมีเวลาเหลือพอ และต้องการทำงานเพิ่มขึ้น	อุตสาหกรรม (ต่อ) Industry (Contd.)											ไม่ทราบ Unknown	HOURS WORKED, SEX AND AVAILABILITY FOR ADDITIONAL WORK
	กิจกรรม อสังหาริมทรัพย์ Real estate activities	กิจกรรมทางวิชาชีพ วิทย์และเทคโนโลยี Professional, scientific and support service activities	การบริหารสนับสนุน และป้องกันประเทศ Administrative service activities	การบริหารราชการ ป้องกันประเทศ Public admin- istration defence	การศึกษา Education	กิจกรรมด้านสุขภาพ งานสังคมสงเคราะห์ Health and social work	ศิลปะ ความบันเทิง และนันทนาการ Art, entertainment	บริการด้านอื่นๆ Other service	งานในครัวเรือน ส่วนบุคคล Activities of household	กิจกรรมของ องค์กร Extra- territorial			
<b>ชาย</b>	7.9	9.6	21.0	202.1	87.1	38.1	25.0	47.4	8.0	0.3	-	<b>TOTAL (MALE)</b>	
มี	-	-	0.9	0.6	0.2	-	0.2	0.1	-	-	-	Available	
ไม่มี	7.9	9.6	20.1	201.5	86.9	38.1	24.8	47.3	8.0	0.3	-	Not available	
มีงานประจำแต่ไม่ได้ทำงาน	-	-	-	0.3	0.2	-	0.2	-	-	-	-	With job not work	
มี	-	-	-	-	0.2	-	0.2	-	-	-	-	Available	
ไม่มี	-	-	-	0.3	-	-	-	-	-	-	-	Not available	
1-9 ชั่วโมง	-	-	-	0.1	-	-	-	-	-	-	-	1-9 hours	
มี	-	-	-	-	-	-	-	-	-	-	-	Available	
ไม่มี	-	-	-	0.1	-	-	-	-	-	-	-	Not available	
10-19 ชั่วโมง	0.6	-	-	0.2	0.5	-	0.4	0.8	-	-	-	10-19 hours	
มี	-	-	-	-	-	-	-	-	-	-	-	Available	
ไม่มี	0.6	-	-	0.2	0.5	-	0.4	0.8	-	-	-	Not available	
20-29 ชั่วโมง	0.6	0.3	0.6	5.0	0.8	0.4	1.2	1.2	0.1	-	-	20-29 hours	
มี	-	-	-	-	-	-	-	0.1	-	-	-	Available	
ไม่มี	0.6	0.3	0.6	5.0	0.8	0.4	1.2	1.1	0.1	-	-	Not available	
30-34 ชั่วโมง	-	0.2	2.1	3.2	0.5	0.2	1.1	1.1	1.7	-	-	30-34 hours	
มี	-	-	0.9	-	-	-	-	-	-	-	-	Available	
ไม่มี	-	0.2	1.2	3.2	0.5	0.2	1.1	1.1	1.7	-	-	Not available	
35-39 ชั่วโมง	1.6	2.0	0.9	110.6	52.3	13.5	3.5	1.4	-	-	-	35-39 hours	
มี	-	-	-	0.3	-	-	-	-	-	-	-	Available	
ไม่มี	1.6	2.0	0.9	110.3	52.3	13.5	3.5	1.4	-	-	-	Not available	
40-49 ชั่วโมง	2.5	4.6	5.7	60.7	28.3	10.9	10.6	17.0	1.8	0.3	-	40-49 hours	
มี	-	-	-	-	-	-	-	0.0	-	-	-	Available	
ไม่มี	2.5	4.6	5.7	60.7	28.3	10.9	10.6	17.0	1.8	0.3	-	Not available	
50 ชั่วโมงขึ้นไป	2.5	2.5	11.7	21.9	4.6	13.0	8.1	25.9	4.5	-	-	50 hours and over	
มี	-	-	-	0.3	-	-	-	-	-	-	-	Available	
ไม่มี	2.5	2.5	11.7	21.6	4.6	13.0	8.1	25.9	4.5	-	-	Not available	
<b>หญิง</b>	9.5	6.1	15.0	101.4	139.0	97.0	16.9	60.9	30.7	-	-	<b>TOTAL (FEMALE)</b>	
มี	-	-	-	0.3	0.1	-	-	-	0.8	-	-	Available	
ไม่มี	9.5	6.1	15.0	101.1	138.9	97.0	16.9	60.9	29.9	-	-	Not available	
มีงานประจำแต่ไม่ได้ทำงาน	-	-	-	0.1	0.7	0.7	-	-	-	-	-	With job not work	
มี	-	-	-	-	-	-	-	-	-	-	-	Available	
ไม่มี	-	-	-	0.1	0.7	0.7	-	-	-	-	-	Not available	
1-9 ชั่วโมง	-	-	-	-	0.1	-	-	-	-	-	-	1-9 hours	
มี	-	-	-	-	-	-	-	-	-	-	-	Available	
ไม่มี	-	-	-	-	0.1	-	-	-	-	-	-	Not available	
10-19 ชั่วโมง	0.6	-	-	1.3	1.7	0.4	-	0.9	0.2	-	-	10-19 hours	
มี	-	-	-	-	-	-	-	-	-	-	-	Available	
ไม่มี	0.6	-	-	1.3	1.7	0.4	-	0.9	0.2	-	-	Not available	
20-29 ชั่วโมง	0.2	-	0.0	2.7	2.4	3.4	0.7	1.8	2.9	-	-	20-29 hours	
มี	-	-	-	-	0.1	-	-	-	0.6	-	-	Available	
ไม่มี	0.2	-	0.0	2.7	2.4	3.4	0.7	1.8	2.3	-	-	Not available	
30-34 ชั่วโมง	-	0.3	0.5	3.2	2.7	1.0	0.3	0.9	1.7	-	-	30-34 hours	
มี	-	-	-	-	-	-	-	-	-	-	-	Available	
ไม่มี	-	0.3	0.5	3.2	2.7	1.0	0.3	0.9	1.7	-	-	Not available	
35-39 ชั่วโมง	0.6	1.8	1.3	65.1	89.3	36.2	1.6	2.4	1.2	-	-	35-39 hours	
มี	-	-	-	0.3	-	-	-	-	-	-	-	Available	
ไม่มี	0.6	1.8	1.3	64.8	89.3	36.2	1.6	2.4	1.2	-	-	Not available	
40-49 ชั่วโมง	5.9	3.7	9.1	23.8	39.7	37.9	6.9	22.3	12.9	-	-	40-49 hours	
มี	-	-	-	-	-	-	-	-	0.2	-	-	Available	
ไม่มี	5.9	3.7	9.1	23.8	39.7	37.9	6.9	22.3	12.7	-	-	Not available	
50 ชั่วโมงขึ้นไป	2.1	0.3	4.1	5.4	2.5	17.5	7.4	32.6	11.8	-	-	50 hours and over	
มี	-	-	-	-	-	-	-	-	-	-	-	Available	
ไม่มี	2.1	0.3	4.1	5.4	2.5	17.5	7.4	32.6	11.8	-	-	Not available	

ตารางที่ 10 จำนวนผู้มีงานทำ จำแนกตามอุตสาหกรรม จำนวนชั่วโมงทำงานต่อสัปดาห์ การมีเวลาเหลือพอและต้องการทำงานเพิ่มขึ้น เพศ และเขตการปกครอง ภาคเหนือ (ต่อ)

TABLE 10 EMPLOYED PERSONS BY INDUSTRY, HOURS WORKED PER WEEK, AVAILABILITY FOR ADDITIONAL WORK, SEX AND AREA, NORTHERN REGION (Contd.)

ไตรมาสที่ 4/2556 : Quarter 4/2013

ในเขตเทศบาล MUNICIPAL AREA

หน่วยเป็นพัน : In Thousands

จำนวนชั่วโมงทำงาน เพศ และ การมีเวลาเหลือพอ และต้องการทำงานเพิ่มขึ้น	รวม Total	อุตสาหกรรม Industry											HOURS WORKED, SEX AND AVAILABILITY FOR ADDITIONAL WORK
		เกษตรกรรม และการประมง และเหมืองแร่ และเหมืองหิน Agriculture	การทำ เหมืองแร่ และเหมืองหิน Mining	การผลิต ไฟฟ้า ก๊าซ ไอน้ำระบบปรับ อากาศ Manufacturing	Electricity	การจัดหาน้ำ บำบัดน้ำเสีย และประปา Water supply sewerage, waste	การก่อสร้าง Construction	การขายส่ง การขายปลีก การซ่อมยานยนต์ Transport, storage	การขนส่ง และ สถานที่เก็บสินค้า Transportation and storage	ที่พักแรมและ บริการด้านอาหาร Accommodation and food service	ข้อมูลข่าวสาร และการสื่อสาร Information	กิจกรรมการเงินและ การประกันภัย Financial intermedation	
ยอดรวม (ชาย)	982.5	296.5	1.9	107.9	9.0	3.5	120.4	178.4	26.6	52.3	4.9	13.4	TOTAL (MALE)
มี	10.2	5.1	-	0.4	0.3	-	2.2	0.5	0.5	0.3	-	0.1	Available
ไม่มี	972.3	291.4	1.9	107.5	8.6	3.5	118.2	177.9	26.1	52.0	4.9	13.3	Not available
มีงานประจำแต่ไม่ได้ทำงาน	3.2	1.7	-	-	-	-	0.3	0.4	0.2	0.2	-	-	With job not work
มี	1.1	0.6	-	-	-	-	-	-	0.2	-	-	-	Available
ไม่มี	2.1	1.1	-	-	-	-	0.3	0.4	-	0.2	-	-	Not available
1-9 ชั่วโมง	1.4	0.9	-	-	-	-	-	0.3	0.1	0.1	-	-	1-9 hours
มี	-	-	-	-	-	-	-	-	-	-	-	-	Available
ไม่มี	1.4	0.9	-	-	-	-	-	0.3	0.1	0.1	-	-	Not available
10-19 ชั่วโมง	12.8	8.8	-	0.9	-	-	0.5	0.5	-	0.4	0.1	-	10-19 hours
มี	1.2	0.4	-	0.2	-	-	0.2	0.1	-	0.3	-	-	Available
ไม่มี	11.6	8.4	-	0.6	-	-	0.3	0.4	-	0.1	0.1	-	Not available
20-29 ชั่วโมง	38.9	24.1	-	1.9	0.1	0.1	0.9	3.6	0.9	1.5	-	0.3	20-29 hours
มี	2.3	1.4	-	0.1	-	-	0.5	-	0.2	-	-	-	Available
ไม่มี	36.6	22.7	-	1.8	0.1	0.1	0.4	3.6	0.8	1.5	-	0.3	Not available
30-34 ชั่วโมง	29.1	18.8	-	1.1	-	-	2.7	2.4	0.5	0.4	0.3	-	30-34 hours
มี	1.6	0.9	-	0.0	-	-	0.6	-	-	-	-	-	Available
ไม่มี	27.5	17.9	-	1.0	-	-	2.2	2.4	0.5	0.4	0.3	-	Not available
35-39 ชั่วโมง	117.4	32.0	-	4.4	3.5	1.8	1.8	5.5	1.9	3.5	0.7	3.1	35-39 hours
มี	1.5	0.7	-	-	0.3	-	0.1	0.1	0.1	-	-	0.1	Available
ไม่มี	115.8	31.3	-	4.4	3.2	1.8	1.7	5.4	1.8	3.5	0.7	3.0	Not available
40-49 ชั่วโมง	424.7	103.7	1.1	53.2	4.1	1.5	66.3	87.3	12.7	19.5	2.2	8.1	40-49 hours
มี	1.9	0.8	-	-	-	-	0.8	0.3	-	-	-	-	Available
ไม่มี	422.8	102.9	1.1	53.2	4.1	1.5	65.5	87.0	12.7	19.5	2.2	8.1	Not available
50 ชั่วโมงขึ้นไป	355.1	106.6	0.8	46.5	1.3	0.1	47.9	78.5	10.3	26.8	1.5	1.9	50 hours and over
มี	0.7	0.3	-	-	-	-	-	0.1	-	-	-	-	Available
ไม่มี	354.4	106.3	0.8	46.5	1.3	0.1	47.9	78.4	10.3	26.8	1.5	1.9	Not available

ตารางที่ 10 จำนวนผู้มีงานทำ จำแนกตามอุตสาหกรรม จำนวนชั่วโมงทำงานต่อสัปดาห์ การมีเวลาเหลือพอและต้องการทำงานเพิ่มขึ้น เพศ และเขตการปกครอง ภาคเหนือ (ต่อ)

TABLE 10 EMPLOYED PERSONS BY INDUSTRY, HOURS WORKED PER WEEK, AVAILABILITY FOR ADDITIONAL WORK, SEX AND AREA, NORTHERN REGION (Contd.)

ไตรมาสที่ 4/2556 : Quarter 4/2013

ในเขตเทศบาล MUNICIPAL AREA

หน่วยเป็นพัน : In Thousands

จำนวนชั่วโมงทำงาน เพศ และ การมีเวลาเหลือพอ และต้องการทำงานเพิ่มขึ้น	รวม Total	อุตสาหกรรม Industry											HOURS WORKED, SEX AND AVAILABILITY FOR ADDITIONAL WORK
		เกษตรกรรม และการประมง Agriculture	การทำ เหมืองแร่ และเหมืองหิน Mining	การผลิต ไฟฟ้า ก๊าซ ไอน้ำระบบปรับ อากาศ Manufacturing Electricity	การจัดหาน้ำ บำบัดน้ำเสีย และประปา Water supply sewerage, waste	การก่อสร้าง Construction	การขนส่ง การขนถ่าย การขมอยานยนต์ Transport, storage	การขนส่ง และ สถานที่เก็บสินค้า Transportation and storage	ที่พักแรมและ บริการด้านอาหาร Accommodation and food service	ข้อมูลข่าวสาร และการสื่อสาร Information and communication	กิจกรรมการเงินและ การประกันภัย Financial intermedation		
ยอดรวม (หญิง)	873.9	211.1	0.2	134.5	2.4	2.3	22.2	184.2	3.9	99.3	3.0	17.4	TOTAL (FEMALE)
มี	5.7	3.9	-	0.4	-	-	0.2	0.4	-	0.3	-	-	Available
ไม่มี	868.2	207.2	0.2	134.1	2.4	2.3	22.0	183.8	3.9	99.0	3.0	17.4	Not available
มีงานประจำแต่ไม่ได้ทำงาน	3.0	0.7	-	0.7	-	-	0.0	1.2	-	0.3	-	-	With job not work
มี	0.2	0.2	-	-	-	-	-	-	-	-	-	-	Available
ไม่มี	2.9	0.6	-	0.7	-	-	0.0	1.2	-	0.3	-	-	Not available
1-9 ชั่วโมง	1.3	0.8	-	-	-	-	-	0.1	-	0.3	-	-	1-9 hours
มี	-	-	-	-	-	-	-	-	-	-	-	-	Available
ไม่มี	1.3	0.8	-	-	-	-	-	0.1	-	0.3	-	-	Not available
10-19 ชั่วโมง	10.9	6.6	-	1.2	-	0.0	-	0.3	-	0.9	-	-	10-19 hours
มี	0.7	0.7	-	-	-	-	-	-	-	-	-	-	Available
ไม่มี	10.1	5.9	-	1.2	-	0.0	-	0.3	-	0.9	-	-	Not available
20-29 ชั่วโมง	34.6	21.5	-	2.0	-	-	-	2.6	0.4	2.4	-	0.2	20-29 hours
มี	1.9	1.0	-	0.2	-	-	-	0.2	-	-	-	-	Available
ไม่มี	32.7	20.5	-	1.9	-	-	-	2.4	0.4	2.4	-	0.2	Not available
30-34 ชั่วโมง	34.9	17.7	-	4.6	-	0.3	0.3	5.5	-	2.5	-	0.2	30-34 hours
มี	1.7	1.5	-	0.2	-	-	-	-	-	0.0	-	-	Available
ไม่มี	33.2	16.2	-	4.4	-	0.3	0.3	5.5	-	2.5	-	0.2	Not available
35-39 ชั่วโมง	131.2	24.4	-	7.1	2.3	1.2	0.4	7.5	0.1	6.0	0.4	3.7	35-39 hours
มี	0.0	-	-	-	-	-	-	0.0	-	-	-	-	Available
ไม่มี	131.2	24.4	-	7.1	2.3	1.2	0.4	7.5	0.1	6.0	0.4	3.7	Not available
40-49 ชั่วโมง	338.4	73.0	0.2	62.6	0.2	0.8	13.1	67.6	1.6	41.3	1.3	11.6	40-49 hours
มี	1.0	0.6	-	0.0	-	-	0.2	-	-	0.2	-	-	Available
ไม่มี	337.3	72.5	0.2	62.6	0.2	0.8	12.8	67.6	1.6	41.1	1.3	11.6	Not available
50 ชั่วโมงขึ้นไป	319.7	66.4	-	56.3	-	-	8.5	99.4	1.8	45.6	1.3	1.8	50 hours and over
มี	0.2	-	-	-	-	-	-	0.1	-	0.1	-	-	Available
ไม่มี	319.5	66.4	-	56.3	-	-	8.5	99.3	1.8	45.5	1.3	1.8	Not available

ตารางที่ 10 จำนวนผู้มีงานทำ จำแนกตามอุตสาหกรรม จำนวนชั่วโมงทำงานต่อสัปดาห์ การมีเวลาเหลือพอและต้องการทำงานเพิ่มขึ้น เพศ และเขตการปกครอง ภาคเหนือ (ต่อ)

TABLE 10 EMPLOYED PERSONS BY INDUSTRY, HOURS WORKED PER WEEK, AVAILABILITY FOR ADDITIONAL WORK, SEX AND AREA, NORTHERN REGION (Contd.)

ไตรมาสที่ 4/2556 : Quarter 4/2013

ในเขตเทศบาล MUNICIPAL AREA

หน่วยเป็นพัน : In Thousands

จำนวนชั่วโมงทำงาน เพศ และ การมีเวลาเหลือพอ และต้องการทำงานเพิ่มขึ้น	อุตสาหกรรม (ต่อ) Industry (Contd.)											HOURS WORKED, SEX AND AVAILABILITY FOR ADDITIONAL WORK
	กิจกรรม อสังหาริมทรัพย์ Real estate activities	กิจกรรมทางวิชาชีพ วิทย์และเทคโนโลยี Professional,scientific technical activities	การบริหารสนับสนุน และป้องกันประเทศ Administrative and support service activities	การบริหารราชการ ป้องกันประเทศ Public admin- istration defence	การศึกษา Education	กิจกรรมด้านสุขภาพ งานสังคมสงเคราะห์ Health and social work	ศิลปะ ความบันเทิง และนันทนาการ Art, entertainment	บริการด้านอื่นๆ Other service	งานในครัวเรือน ส่วนบุคคล Activities of household	กิจกรรมของ องค์การ Extra- territorial	ไม่ทราบ Unknown	
ยอดรวม (ชาย)	4.5	6.0	8.4	73.4	34.0	14.6	8.4	17.4	1.2	0.1	-	TOTAL (MALE)
มี	-	-	-	0.4	0.2	-	0.2	0.1	-	-	-	Available
ไม่มี	4.5	6.0	8.4	73.0	33.8	14.6	8.2	17.3	1.2	0.1	-	Not available
มีงานประจำไม่ได้ทำงาน	-	-	-	0.2	0.2	-	0.2	-	-	-	-	With job not work
มี	-	-	-	-	0.2	-	0.2	-	-	-	-	Available
ไม่มี	-	-	-	0.2	-	-	-	-	-	-	-	Not available
1-9 ชั่วโมง	-	-	-	0.1	-	-	-	-	-	-	-	1-9 hours
มี	-	-	-	-	-	-	-	-	-	-	-	Available
ไม่มี	-	-	-	0.1	-	-	-	-	-	-	-	Not available
10-19 ชั่วโมง	0.6	-	-	0.1	0.1	-	-	0.8	-	-	-	10-19 hours
มี	-	-	-	-	-	-	-	-	-	-	-	Available
ไม่มี	0.6	-	-	0.1	0.1	-	-	0.8	-	-	-	Not available
20-29 ชั่วโมง	0.6	0.3	0.0	2.1	0.5	0.4	0.6	0.9	0.1	-	-	20-29 hours
มี	-	-	-	-	-	-	-	0.1	-	-	-	Available
ไม่มี	0.6	0.3	0.0	2.1	0.5	0.4	0.6	0.8	0.1	-	-	Not available
30-34 ชั่วโมง	-	0.2	-	1.5	0.5	0.2	0.0	0.4	0.1	-	-	30-34 hours
มี	-	-	-	-	-	-	-	-	-	-	-	Available
ไม่มี	-	0.2	-	1.5	0.5	0.2	0.0	0.4	0.1	-	-	Not available
35-39 ชั่วโมง	0.3	0.6	0.2	35.9	17.2	3.5	0.5	0.9	-	-	-	35-39 hours
มี	-	-	-	0.1	-	-	-	-	-	-	-	Available
ไม่มี	0.3	0.6	0.2	35.8	17.2	3.5	0.5	0.9	-	-	-	Not available
40-49 ชั่วโมง	1.1	3.8	3.0	26.3	12.8	7.4	2.9	7.2	0.6	0.1	-	40-49 hours
มี	-	-	-	-	-	-	-	0.0	-	-	-	Available
ไม่มี	1.1	3.8	3.0	26.3	12.8	7.4	2.9	7.2	0.6	0.1	-	Not available
50 ชั่วโมงขึ้นไป	1.9	1.1	5.1	7.3	2.8	3.1	4.2	7.2	0.4	-	-	50 hours and over
มี	-	-	-	0.3	-	-	-	-	-	-	-	Available
ไม่มี	1.9	1.1	5.1	7.0	2.8	3.1	4.2	7.2	0.4	-	-	Not available

ตารางที่ 10 จำนวนผู้มีงานทำ จำแนกตามอุตสาหกรรม จำนวนชั่วโมงทำงานต่อสัปดาห์ การมีเวลาเหลือพอและต้องการทำงานเพิ่มขึ้น เพศ และเขตการปกครอง ภาคเหนือ (ต่อ)

TABLE 10 EMPLOYED PERSONS BY INDUSTRY, HOURS WORKED PER WEEK, AVAILABILITY FOR ADDITIONAL WORK, SEX AND AREA, NORTHERN REGION (Contd.)

ไตรมาสที่ 4/2556 : Quarter 4/2013

ในเขตเทศบาล MUNICIPAL AREA

หน่วยเป็นพัน : In Thousands

จำนวนชั่วโมงทำงาน เพศ และ การมีเวลาเหลือพอ และต้องการทำงานเพิ่มขึ้น	อุตสาหกรรม (ต่อ) Industry (Contd.)											HOURS WORKED, SEX AND AVAILABILITY FOR ADDITIONAL WORK
	กิจกรรม อสังหาริมทรัพย์ Real estate activities	กิจกรรมทางวิชาชีพ วิทย์และเทคโนโลยี Professional, scientific and technical activities	การบริหารสนับสนุน และป้องกันประเทศ Administrative and support service activities	การบริหารราชการ ป้องกันประเทศ Public admin- istration defence	การศึกษา Education	กิจกรรมด้านสุขภาพ งานสังคมสงเคราะห์ Health and social work	ศิลปะ ความบันเทิง และนันทนาการ Art, entertainment	บริการด้านอื่นๆ Other service	งานในครัวเรือน ส่วนบุคคล Activities of household	กิจกรรมของ องค์กร Extra- territorial	ไม่ทราบ Unknown	
ยอดรวม (หญิง)	3.9	3.3	6.0	42.2	51.2	40.8	5.3	27.1	13.6	-	-	TOTAL (FEMALE)
มี	-	-	-	-	0.1	-	-	-	0.5	-	-	Available
ไม่มี	3.9	3.3	6.0	42.2	51.2	40.8	5.3	27.1	13.1	-	-	Not available
มีงานประจำไม่ได้ทำงาน	-	-	-	0.1	0.0	-	-	-	-	-	-	With job not work
มี	-	-	-	-	-	-	-	-	-	-	-	Available
ไม่มี	-	-	-	0.1	0.0	-	-	-	-	-	-	Not available
1-9 ชั่วโมง	-	-	-	-	0.1	-	-	-	-	-	-	1-9 hours
มี	-	-	-	-	-	-	-	-	-	-	-	Available
ไม่มี	-	-	-	-	0.1	-	-	-	-	-	-	Not available
10-19 ชั่วโมง	0.6	-	-	0.1	0.2	-	-	0.9	0.0	-	-	10-19 hours
มี	-	-	-	-	-	-	-	-	-	-	-	Available
ไม่มี	0.6	-	-	0.1	0.2	-	-	0.9	0.0	-	-	Not available
20-29 ชั่วโมง	0.2	-	0.0	1.1	1.1	0.9	0.3	0.8	1.3	-	-	20-29 hours
มี	-	-	-	-	0.1	-	-	-	0.5	-	-	Available
ไม่มี	0.2	-	0.0	1.1	1.1	0.9	0.3	0.8	0.8	-	-	Not available
30-34 ชั่วโมง	-	0.3	-	1.3	1.7	0.1	0.0	0.2	0.1	-	-	30-34 hours
มี	-	-	-	-	-	-	-	-	-	-	-	Available
ไม่มี	-	0.3	-	1.3	1.7	0.1	0.0	0.2	0.1	-	-	Not available
35-39 ชั่วโมง	0.3	0.3	0.0	30.3	32.6	12.2	0.5	1.2	0.7	-	-	35-39 hours
มี	-	-	-	-	-	-	-	-	-	-	-	Available
ไม่มี	0.3	0.3	0.0	30.3	32.6	12.2	0.5	1.2	0.7	-	-	Not available
40-49 ชั่วโมง	1.9	2.7	3.8	7.8	14.1	17.8	2.0	9.9	5.0	-	-	40-49 hours
มี	-	-	-	-	-	-	-	-	-	-	-	Available
ไม่มี	1.9	2.7	3.8	7.8	14.1	17.8	2.0	9.9	5.0	-	-	Not available
50 ชั่วโมงขึ้นไป	0.9	0.0	2.1	1.5	1.2	9.8	2.4	14.1	6.5	-	-	50 hours and over
มี	-	-	-	-	-	-	-	-	-	-	-	Available
ไม่มี	0.9	0.0	2.1	1.5	1.2	9.8	2.4	14.1	6.5	-	-	Not available

ตารางที่ 10 จำนวนผู้มีงานทำ จำแนกตามอุตสาหกรรม จำนวนชั่วโมงทำงานต่อสัปดาห์ การมีเวลาเหลือพอและต้องการทำงานเพิ่มขึ้น เพศ และเขตการปกครอง ภาคเหนือ (ต่อ)

TABLE 10 EMPLOYED PERSONS BY INDUSTRY, HOURS WORKED PER WEEK, AVAILABILITY FOR ADDITIONAL WORK, SEX AND AREA, NORTHERN REGION (Contd.)

ไตรมาสที่ 4/2556 : Quarter 4/2013

นอกเขตเทศบาล NON-MUNICIPAL AREA

หน่วยเป็นพัน : In Thousands

จำนวนชั่วโมงทำงาน เพศ และ การมีเวลาเหลือพอ และต้องการทำงานเพิ่มขึ้น	รวม Total	อุตสาหกรรม Industry											HOURS WORKED, SEX AND AVAILABILITY FOR ADDITIONAL WORK
		เกษตรกรรม และการประมง Agriculture	การทำ เหมืองแร่ และเหมืองหิน Mining	การผลิต ไฟฟ้า ก๊าซ ไอน้ำระบบปรับ อากาศ Manufacturing Electricity	การจัดการน้ำ บำบัดน้ำเสีย และประปา Water supply sewerage, waste	การก่อสร้าง Construction	การขนส่ง การขายปลีก การขมายนยนต์ Transport, storage Transportation	การขนส่ง และ สถานที่เก็บสินค้า and storage	ที่พักแรมและ บริการด้านอาหาร Accommodation and food service	ข้อมูลข่าวสาร และการสื่อสาร Information and communication	กิจกรรมการเงินและ การประกันภัย Financial intermediation		
ยอดรวม (ชาย)	2,996.7	1,792.2	8.7	206.5	10.9	8.4	307.6	270.6	44.8	45.9	3.8	18.9	TOTAL (MALE)
มี	51.2	30.9	-	1.3	-	0.5	13.1	3.5	0.8	-	-	-	Available
ไม่มี	2,945.5	1,761.2	8.7	205.2	10.9	7.9	294.6	267.1	44.0	45.9	3.8	18.9	Not available
มีงานประจำแต่ไม่ได้ทำงาน	12.0	8.1	-	0.8	-	-	1.9	0.9	0.2	-	-	-	With job not work
มี	0.3	0.3	-	-	-	-	-	-	-	-	-	-	Available
ไม่มี	11.8	7.9	-	0.8	-	-	1.9	0.9	0.2	-	-	-	Not available
1-9 ชั่วโมง	5.0	3.5	-	0.4	-	0.5	-	-	-	-	0.7	-	1-9 hours
มี	1.4	0.9	-	-	-	0.5	-	-	-	-	-	-	Available
ไม่มี	3.6	2.6	-	0.4	-	-	-	-	-	-	0.7	-	Not available
10-19 ชั่วโมง	38.7	28.9	-	2.4	-	-	3.2	0.5	2.4	0.5	-	-	10-19 hours
มี	4.3	3.4	-	-	-	-	-	-	0.8	-	-	-	Available
ไม่มี	34.5	25.5	-	2.4	-	-	3.2	0.5	1.6	0.5	-	-	Not available
20-29 ชั่วโมง	157.7	135.3	-	6.1	-	-	6.2	2.2	1.5	0.5	-	1.4	20-29 hours
มี	9.7	6.6	-	0.4	-	-	2.7	-	-	-	-	-	Available
ไม่มี	148.0	128.7	-	5.7	-	-	3.4	2.2	1.5	0.5	-	1.4	Not available
30-34 ชั่วโมง	136.8	106.5	-	5.4	-	1.0	9.6	2.2	2.5	2.3	-	-	30-34 hours
มี	13.4	8.0	-	-	-	-	4.0	0.5	-	-	-	-	Available
ไม่มี	123.4	98.5	-	5.4	-	1.0	5.6	1.7	2.5	2.3	-	-	Not available
35-39 ชั่วโมง	337.5	175.7	-	9.3	3.0	3.4	5.9	9.1	1.7	0.6	0.2	2.1	35-39 hours
มี	1.5	1.3	-	-	-	-	-	-	-	-	-	-	Available
ไม่มี	336.0	174.4	-	9.3	3.0	3.4	5.9	9.1	1.7	0.6	0.2	2.1	Not available
40-49 ชั่วโมง	1,284.2	700.5	6.0	118.9	5.6	2.1	180.9	142.9	16.6	20.8	1.7	10.8	40-49 hours
มี	14.6	7.3	-	0.9	-	-	3.5	3.0	-	-	-	-	Available
ไม่มี	1,269.6	693.2	6.0	118.0	5.6	2.1	177.5	139.9	16.6	20.8	1.7	10.8	Not available
50 ชั่วโมงขึ้นไป	1,024.7	633.6	2.6	63.2	2.2	1.5	100.0	113.0	19.9	21.2	1.2	4.6	50 hours and over
มี	6.1	3.1	-	-	-	-	2.8	0.1	-	-	-	-	Available
ไม่มี	1,018.7	630.4	2.6	63.2	2.2	1.5	97.2	112.9	19.9	21.2	1.2	4.6	Not available

ตารางที่ 10 จำนวนผู้มีงานทำ จำแนกตามอุตสาหกรรม จำนวนชั่วโมงทำงานต่อสัปดาห์ การมีเวลาเหลือพอและต้องการทำงานเพิ่มขึ้น เพศ และเขตการปกครอง ภาคเหนือ (ต่อ)

TABLE 10 EMPLOYED PERSONS BY INDUSTRY, HOURS WORKED PER WEEK, AVAILABILITY FOR ADDITIONAL WORK, SEX AND AREA, NORTHERN REGION (Contd.)

ไตรมาสที่ 4/2556 : Quarter 4/2013

นอกเขตเทศบาล NON-MUNICIPAL AREA

หน่วยเป็นพัน : In Thousands

จำนวนชั่วโมงทำงาน เพศ และ การมีเวลาเหลือพอ และต้องการทำงานเพิ่มขึ้น	รวม Total	อุตสาหกรรม Industry											HOURS WORKED, SEX AND AVAILABILITY FOR ADDITIONAL WORK
		เกษตรกรรม การป่าไม้ และการประมง Agriculture	การทำ เหมืองแร่ และเหมืองหิน Mining	การผลิต ไอ้่น้ำระบบปรับ อากาศ Manufacturing	ไฟฟ้า ก๊าซ ไอ้่น้ำระบบปรับ Water supply	การจัดการน้ำ บำบัดน้ำเสีย และประปา sewerage, waste	การก่อสร้าง Construction	การขนส่ง การขนส่ง การข่มขายนยนต์ Transport, storage	การขนส่ง และ สถานที่เก็บสินค้า Transportation	ที่พักแรมและ บริการด้านอาหาร Accommodation	ข้อมูลข่าวสาร และการสื่อสาร Information	กิจกรรมการเงินและ การประกันภัย Financial intermediation	
ยอดรวม (หญิง)	2,422.8	1,358.2	4.1	241.2	4.3	4.6	78.4	288.2	6.3	134.1	2.2	18.3	TOTAL (FEMALE)
มี	28.2	21.2	-	2.7	-	-	0.8	0.5	0.2	2.1	-	-	Available
ไม่มี	2,394.7	1,337.1	4.1	238.5	4.3	4.6	77.6	287.7	6.1	132.0	2.2	18.3	Not available
มีงานประจำแต่ไม่ได้ทำงาน	9.1	2.9	-	1.6	-	-	0.7	0.9	-	1.7	-	-	With job not work
มี	0.7	0.7	-	-	-	-	-	-	-	-	-	-	Available
ไม่มี	8.4	2.1	-	1.6	-	-	0.7	0.9	-	1.7	-	-	Not available
1-9 ชั่วโมง	4.2	3.6	-	-	-	-	-	-	-	0.6	-	-	1-9 hours
มี	0.2	0.2	-	-	-	-	-	-	-	-	-	-	Available
ไม่มี	4.0	3.4	-	-	-	-	-	-	-	0.6	-	-	Not available
10-19 ชั่วโมง	38.1	30.4	-	2.4	-	-	-	1.1	-	1.0	-	-	10-19 hours
มี	3.5	2.7	-	0.8	-	-	-	-	-	-	-	-	Available
ไม่มี	34.6	27.7	-	1.6	-	-	-	1.1	-	1.0	-	-	Not available
20-29 ชั่วโมง	172.0	142.7	-	9.9	-	-	1.1	4.1	0.6	5.2	-	-	20-29 hours
มี	7.1	4.3	-	0.6	-	-	-	-	0.2	1.7	-	-	Available
ไม่มี	165.0	138.3	-	9.3	-	-	1.1	4.1	0.4	3.5	-	-	Not available
30-34 ชั่วโมง	142.6	108.3	-	11.5	-	0.3	3.0	7.0	0.8	5.1	-	-	30-34 hours
มี	4.9	4.4	-	-	-	-	0.4	-	-	-	-	-	Available
ไม่มี	137.8	103.9	-	11.5	-	0.3	2.6	7.0	0.8	5.1	-	-	Not available
35-39 ชั่วโมง	326.3	151.4	-	20.2	1.8	1.4	0.8	14.5	0.6	7.3	0.6	6.4	35-39 hours
มี	0.9	0.2	-	-	-	-	-	-	-	0.3	-	-	Available
ไม่มี	325.5	151.1	-	20.2	1.8	1.4	0.8	14.5	0.6	6.9	0.6	6.4	Not available
40-49 ชั่วโมง	1,023.2	550.0	4.1	123.6	2.4	2.1	52.4	121.3	2.0	58.3	1.5	8.5	40-49 hours
มี	10.6	8.2	-	1.4	-	-	0.3	0.5	-	-	-	-	Available
ไม่มี	1,012.6	541.8	4.1	122.2	2.4	2.1	52.1	120.8	2.0	58.3	1.5	8.5	Not available
50 ชั่วโมงขึ้นไป	707.3	369.1	-	72.0	-	0.8	20.4	139.2	2.2	55.0	0.1	3.4	50 hours and over
มี	0.4	0.4	-	-	-	-	-	-	-	-	-	-	Available
ไม่มี	707.0	368.7	-	72.0	-	0.8	20.4	139.2	2.2	55.0	0.1	3.4	Not available

ตารางที่ 10 จำนวนผู้มีงานทำ จำแนกตามอุตสาหกรรม จำนวนชั่วโมงทำงานต่อสัปดาห์ การมีเวลาเหลือพอและต้องการทำงานเพิ่มขึ้น เพศ และเขตการปกครอง ภาคเหนือ (ต่อ)

TABLE 10 EMPLOYED PERSONS BY INDUSTRY, HOURS WORKED PER WEEK, AVAILABILITY FOR ADDITIONAL WORK, SEX AND AREA, NORTHERN REGION (Contd.)

ไตรมาสที่ 4/2556 : Quarter 4/2013

นอกเขตเทศบาล NON-MUNICIPAL AREA

หน่วยเป็นพัน : In Thousands

จำนวนชั่วโมงทำงาน เพศ และ การมีเวลาเหลือพอ และต้องการทำงานเพิ่มขึ้น	อุตสาหกรรม (ต่อ) Industry (Contd.)												HOURS WORKED, SEX AND AVAILABILITY FOR ADDITIONAL WORK
	กิจกรรม อสังหาริมทรัพย์ Real estate activities	กิจกรรมทางวิชาชีพ วิทย์และเทคโนโลยี Professional, scientific and support service activities	การบริหารสนับสนุน และป้องกันประเทศ Administrative Public admin- istration defence	การบริหารราชการ ป้องกันประเทศ Public admin- istration defence	การศึกษา Education	กิจกรรมด้านสุขภาพ งานสังคมสงเคราะห์ Health and social work	ศิลปะ ความบันเทิง และนันทนาการ Art, entertainment	บริการด้านอื่นๆ Other service	งานในครัวเรือน ส่วนบุคคล Activities of household	กิจกรรมของ องค์กร Extra- territorial	ไม่ทราบ Unknown		
ยอดรวม (ชาย)	3.4	3.7	12.6	128.7	53.1	23.5	16.6	30.0	6.8	0.2	-	TOTAL (MALE)	
มี	-	-	0.9	0.2	-	-	-	-	-	-	-	Available	
ไม่มี	3.4	3.7	11.7	128.5	53.1	23.5	16.6	30.0	6.8	0.2	-	Not available	
มีงานประจำแต่ไม่ได้ทำงาน	-	-	-	0.2	-	-	-	-	-	-	-	With job not work	
มี	-	-	-	-	-	-	-	-	-	-	-	Available	
ไม่มี	-	-	-	0.2	-	-	-	-	-	-	-	Not available	
1-9 ชั่วโมง	-	-	-	-	-	-	-	-	-	-	-	1-9 hours	
มี	-	-	-	-	-	-	-	-	-	-	-	Available	
ไม่มี	-	-	-	-	-	-	-	-	-	-	-	Not available	
10-19 ชั่วโมง	-	-	-	0.1	0.4	-	0.4	-	-	-	-	10-19 hours	
มี	-	-	-	-	-	-	-	-	-	-	-	Available	
ไม่มี	-	-	-	0.1	0.4	-	0.4	-	-	-	-	Not available	
20-29 ชั่วโมง	-	-	0.6	3.0	0.2	-	0.6	0.2	-	-	-	20-29 hours	
มี	-	-	-	-	-	-	-	-	-	-	-	Available	
ไม่มี	-	-	0.6	3.0	0.2	-	0.6	0.2	-	-	-	Not available	
30-34 ชั่วโมง	-	-	2.1	1.7	-	-	1.1	0.7	1.7	-	-	30-34 hours	
มี	-	-	0.9	-	-	-	-	-	-	-	-	Available	
ไม่มี	-	-	1.2	1.7	-	-	1.1	0.7	1.7	-	-	Not available	
35-39 ชั่วโมง	1.3	1.4	0.7	74.8	35.0	10.0	2.9	0.5	-	-	-	35-39 hours	
มี	-	-	-	0.2	-	-	-	-	-	-	-	Available	
ไม่มี	1.3	1.4	0.7	74.6	35.0	10.0	2.9	0.5	-	-	-	Not available	
40-49 ชั่วโมง	1.4	0.9	2.6	34.4	15.6	3.5	7.7	9.9	1.1	0.2	-	40-49 hours	
มี	-	-	-	-	-	-	-	-	-	-	-	Available	
ไม่มี	1.4	0.9	2.6	34.4	15.6	3.5	7.7	9.9	1.1	0.2	-	Not available	
50 ชั่วโมงขึ้นไป	0.7	1.4	6.6	14.6	1.8	9.9	4.0	18.7	4.0	-	-	50 hours and over	
มี	-	-	-	-	-	-	-	-	-	-	-	Available	
ไม่มี	0.7	1.4	6.6	14.6	1.8	9.9	4.0	18.7	4.0	-	-	Not available	



ตารางที่ 10 จำนวนผู้มีงานทำ จำแนกตามอุตสาหกรรม จำนวนชั่วโมงทำงานต่อสัปดาห์ การมีเวลาเหลือพอและต้องการทำงานเพิ่มขึ้น เพศ และเขตการปกครอง ภาคเหนือ (ต่อ)

TABLE 10 EMPLOYED PERSONS BY INDUSTRY, HOURS WORKED PER WEEK, AVAILABILITY FOR ADDITIONAL WORK, SEX AND AREA, NORTHERN REGION (Contd.)

ไตรมาสที่ 4/2556 : Quarter 4/2013

นอกเขตเทศบาล NON-MUNICIPAL AREA

หน่วยเป็นพัน : In Thousands

จำนวนชั่วโมงทำงาน เพศ และ การมีเวลาเหลือพอ และต้องการทำงานเพิ่มขึ้น	อุตสาหกรรม (ต่อ) Industry (Contd.)											HOURS WORKED, SEX AND AVAILABILITY FOR ADDITIONAL WORK
	กิจกรรม อสังหาริมทรัพย์ Real estate activities	กิจกรรมทางวิชาชีพ วิทย์และเทคโนโลยี Professional,scientific technical activities	การบริหารสนับสนุน และป้องกันประเทศ Administrative and support service activities	การบริหารราชการ ป้องกันประเทศ Public admin- istration defence	การศึกษา Education	กิจกรรมด้านสุขภาพ งานสังคมสงเคราะห์ Health and social work	ศิลปะ ความบันเทิง และนันทนาการ Art, entertainment	บริการด้านอื่นๆ Other service	งานในครัวเรือน ส่วนบุคคล Activities of household	กิจกรรมของ องค์กร Extra- territorial	ไม่ทราบ Unknown	
ยอดรวม (หญิง)	5.6	2.8	9.0	59.2	87.8	56.2	11.7	33.7	17.1	-	-	TOTAL (FEMALE)
มี	-	-	-	0.3	-	-	-	-	0.4	-	-	Available
ไม่มี	5.6	2.8	9.0	58.9	87.8	56.2	11.7	33.7	16.7	-	-	Not available
มีงานประจำไม่ได้ทำงาน	-	-	-	-	0.6	0.7	-	-	-	-	-	With job not work
มี	-	-	-	-	-	-	-	-	-	-	-	Available
ไม่มี	-	-	-	-	0.6	0.7	-	-	-	-	-	Not available
1-9 ชั่วโมง	-	-	-	-	-	-	-	-	-	-	-	1-9 hours
มี	-	-	-	-	-	-	-	-	-	-	-	Available
ไม่มี	-	-	-	-	-	-	-	-	-	-	-	Not available
10-19 ชั่วโมง	-	-	-	1.2	1.4	0.4	-	-	0.2	-	-	10-19 hours
มี	-	-	-	-	-	-	-	-	-	-	-	Available
ไม่มี	-	-	-	1.2	1.4	0.4	-	-	0.2	-	-	Not available
20-29 ชั่วโมง	-	-	-	1.6	1.3	2.5	0.4	1.0	1.6	-	-	20-29 hours
มี	-	-	-	-	-	-	-	-	0.2	-	-	Available
ไม่มี	-	-	-	1.6	1.3	2.5	0.4	1.0	1.5	-	-	Not available
30-34 ชั่วโมง	-	-	0.5	1.8	0.9	0.9	0.3	0.6	1.6	-	-	30-34 hours
มี	-	-	-	-	-	-	-	-	-	-	-	Available
ไม่มี	-	-	0.5	1.8	0.9	0.9	0.3	0.6	1.6	-	-	Not available
35-39 ชั่วโมง	0.4	1.5	1.2	34.8	56.7	24.0	1.1	1.2	0.5	-	-	35-39 hours
มี	-	-	-	0.3	-	-	-	-	-	-	-	Available
ไม่มี	0.4	1.5	1.2	34.6	56.7	24.0	1.1	1.2	0.5	-	-	Not available
40-49 ชั่วโมง	4.0	1.1	5.3	15.9	25.6	20.1	4.9	12.4	7.8	-	-	40-49 hours
มี	-	-	-	-	-	-	-	-	0.2	-	-	Available
ไม่มี	4.0	1.1	5.3	15.9	25.6	20.1	4.9	12.4	7.7	-	-	Not available
50 ชั่วโมงขึ้นไป	1.2	0.3	2.0	3.9	1.3	7.7	5.0	18.5	5.3	-	-	50 hours and over
มี	-	-	-	-	-	-	-	-	-	-	-	Available
ไม่มี	1.2	0.3	2.0	3.9	1.3	7.7	5.0	18.5	5.3	-	-	Not available

ตารางที่ 11 จำนวนผู้มีงานทำ จำแนกตามสถานภาพการทำงาน จำนวนชั่วโมงทำงานต่อสัปดาห์ การมีเวลาเหลือพอและต้องการทำงานเพิ่มขึ้น ภาคเหนือ

TABLE 11 EMPLOYED PERSONS BY WORK STATUS, HOURS WORKED PER WEEK, AVAILABILITY FOR ADDITIONAL WORK , NORTHERN REGION

ไตรมาสที่ 4/2556 : Quarter 4/2013

หน่วยเป็นพัน : In Thousands

จำนวนชั่วโมงทำงาน และ การมีเวลาเหลือพอ และต้องการทำงานเพิ่มขึ้น	รวม Total	สถานภาพการทำงาน Work Status						HOURS WORKED, AND AVAILABILITY FOR ADDITIONAL WORK
		นายจ้าง Employer	ลูกจ้างรัฐบาล Government Employee	ลูกจ้างเอกชน Private Employee	ทำงานส่วนตัว Own Account Worker	ช่วยธุรกิจ ครอบครัว Unpaid Family Worker	การรวมกลุ่ม Members of Producers' Cooperatives	
ยอดรวม	7,275.9	163.2	697.9	1,908.6	2,562.0	1,941.6	2.7	TOTAL
มี	95.2	0.5	1.4	55.4	23.1	14.8	-	Available
ไม่มี	7,180.7	162.8	696.5	1,853.2	2,538.9	1,926.7	2.7	Not available
มีงานประจำแต่ไม่ได้ทำงาน	27.4	0.4	1.3	9.6	16.1	-	-	With job not work
มี	2.2	0.2	0.2	0.5	1.4	-	-	Available
ไม่มี	25.1	0.2	1.1	9.1	14.7	-	-	Not available
1-9 ชั่วโมง	11.9	0.1	0.2	1.3	7.2	3.1	-	1-9 hours
มี	1.6	-	-	0.6	0.9	-	-	Available
ไม่มี	10.3	0.1	0.2	0.6	6.2	3.1	-	Not available
10-19 ชั่วโมง	100.5	1.4	3.6	22.9	34.8	37.8	-	10-19 hours
มี	9.7	-	-	6.4	1.8	1.6	-	Available
ไม่มี	90.8	1.4	3.6	16.5	33.1	36.2	-	Not available
20-29 ชั่วโมง	403.2	3.6	12.4	46.5	178.0	162.7	-	20-29 hours
มี	20.9	-	-	12.1	5.6	3.2	-	Available
ไม่มี	382.3	3.6	12.4	34.4	172.5	159.5	-	Not available
30-34 ชั่วโมง	343.4	5.0	10.0	76.0	122.1	130.1	0.2	30-34 hours
มี	21.5	-	-	12.2	3.9	5.4	-	Available
ไม่มี	321.9	5.0	10.0	63.8	118.3	124.7	0.2	Not available
35-39 ชั่วโมง	912.4	2.7	397.4	67.0	236.6	208.1	0.5	35-39 hours
มี	3.9	-	0.9	0.6	1.3	1.1	-	Available
ไม่มี	908.4	2.7	396.5	66.4	235.3	207.0	0.5	Not available
40-49 ชั่วโมง	3,070.4	59.9	207.1	1,104.5	916.0	781.2	1.8	40-49 hours
มี	28.1	0.3	-	18.5	6.4	2.9	-	Available
ไม่มี	3,042.3	59.6	207.1	1,086.0	909.6	778.3	1.8	Not available
50 ชั่วโมงขึ้นไป	2,406.9	90.2	66.0	580.8	1,051.3	618.5	0.1	50 hours and over
มี	7.3	-	0.3	4.4	2.0	0.6	-	Available
ไม่มี	2,399.6	90.2	65.7	576.4	1,049.3	618.0	0.1	Not available

ตารางที่ 11 จำนวนผู้มีงานทำ จำแนกตามสถานภาพการทำงาน จำนวนชั่วโมงทำงานต่อสัปดาห์ การมีเวลาเหลือพอและต้องการทำงานเพิ่มขึ้น และเพศ ภาคเหนือ  
TABLE 11 EMPLOYED PERSONS BY WORK STATUS, HOURS WORKED PER WEEK, AVAILABILITY FOR ADDITIONAL WORK AND SEX , NORTHERN REGION

ไตรมาสที่ 4/2556 : Quarter 4/2013

หน่วยเป็นพัน : In Thousands

จำนวนชั่วโมงทำงาน เพศ และ การมีเวลาเหลือพอ และต้องการทำงานเพิ่มขึ้น	สถานภาพการทำงาน Work Status								HOURS WORKED, SEX AND AVAILABILITY FOR ADDITIONAL WORK
	รวม Total	นายจ้าง Employer	ลูกจ้างรัฐบาล Government Employee	ลูกจ้างเอกชน Private Employee	ทำงานส่วนตัว Own Account Worker	ช่วยธุรกิจ ครอบครัว Unpaid Family Worker	การรวมกลุ่ม Members of Producers' Cooperatives		
<b>ชาย</b>	<b>3,979.2</b>	<b>127.2</b>	<b>367.1</b>	<b>1,105.7</b>	<b>1,687.0</b>	<b>691.9</b>	<b>0.3</b>	<b>MALE</b>	
มี	61.3	0.5	1.1	34.9	18.7	6.2	-	Available	
ไม่มี	3,917.9	126.7	366.0	1,070.8	1,668.2	685.7	0.3	Not available	
มีงานประจำแต่ไม่ได้ทำงาน	15.2	0.4	0.5	4.1	10.3	-	-	With job not work	
มี	1.3	0.2	0.2	0.0	1.0	-	-	Available	
ไม่มี	13.9	0.2	0.3	4.0	9.3	-	-	Not available	
1-9 ชั่วโมง	6.4	0.1	0.1	1.1	4.4	0.8	-	1-9 hours	
มี	1.4	-	-	0.5	0.9	-	-	Available	
ไม่มี	5.0	0.1	0.1	0.6	3.4	0.8	-	Not available	
10-19 ชั่วโมง	51.5	0.8	1.4	11.8	21.4	16.2	-	10-19 hours	
มี	5.5	-	-	3.6	1.0	0.9	-	Available	
ไม่มี	46.1	0.8	1.4	8.2	20.4	15.4	-	Not available	
20-29 ชั่วโมง	196.6	3.0	6.2	23.6	118.2	45.6	-	20-29 hours	
มี	11.9	-	-	6.8	4.0	1.2	-	Available	
ไม่มี	184.6	3.0	6.2	16.9	114.2	44.5	-	Not available	
30-34 ชั่วโมง	165.9	2.7	3.7	42.2	78.4	39.0	-	30-34 hours	
มี	15.0	-	-	8.7	3.6	2.6	-	Available	
ไม่มี	150.9	2.7	3.7	33.4	74.8	36.4	-	Not available	
35-39 ชั่วโมง	454.8	2.4	197.5	32.2	154.6	68.2	-	35-39 hours	
มี	3.1	-	0.6	0.4	0.9	1.1	-	Available	
ไม่มี	451.8	2.4	196.9	31.8	153.7	67.0	-	Not available	
40-49 ชั่วโมง	1,708.9	47.9	112.6	641.2	618.0	289.0	0.2	40-49 hours	
มี	16.5	0.3	-	10.6	5.4	0.3	-	Available	
ไม่มี	1,692.4	47.6	112.6	630.7	612.6	288.7	0.2	Not available	
50 ชั่วโมงขึ้นไป	1,379.9	70.1	45.1	349.7	681.8	233.1	0.1	50 hours and over	
มี	6.7	-	0.3	4.4	2.0	0.1	-	Available	
ไม่มี	1,373.1	70.1	44.9	345.3	679.8	233.0	0.1	Not available	
<b>หญิง</b>	<b>3,296.7</b>	<b>36.0</b>	<b>330.8</b>	<b>802.9</b>	<b>875.1</b>	<b>1,249.7</b>	<b>2.3</b>	<b>FEMALE</b>	
มี	33.8	-	0.3	20.5	4.4	8.6	-	Available	
ไม่มี	3,262.9	36.0	330.5	782.4	870.7	1,241.0	2.3	Not available	
มีงานประจำแต่ไม่ได้ทำงาน	12.1	-	0.8	5.6	5.8	-	-	With job not work	
มี	0.9	-	-	0.5	0.4	-	-	Available	
ไม่มี	11.2	-	0.8	5.0	5.4	-	-	Not available	
1-9 ชั่วโมง	5.5	-	0.1	0.2	2.8	2.3	-	1-9 hours	
มี	0.2	-	-	0.2	-	-	-	Available	
ไม่มี	5.3	-	0.1	-	2.8	2.3	-	Not available	
10-19 ชั่วโมง	49.0	0.6	2.2	11.2	13.5	21.5	-	10-19 hours	
มี	4.2	-	-	2.8	0.8	0.7	-	Available	
ไม่มี	44.7	0.6	2.2	8.4	12.7	20.9	-	Not available	
20-29 ชั่วโมง	206.6	0.6	6.3	22.9	59.8	117.1	-	20-29 hours	
มี	8.9	-	-	5.4	1.5	2.1	-	Available	
ไม่มี	197.7	0.6	6.3	17.5	58.3	115.0	-	Not available	
30-34 ชั่วโมง	177.5	2.4	6.3	33.9	43.7	91.1	0.2	30-34 hours	
มี	6.6	-	-	3.5	0.3	2.8	-	Available	
ไม่มี	171.0	2.4	6.3	30.4	43.5	88.3	0.2	Not available	
35-39 ชั่วโมง	457.5	0.4	199.9	34.8	81.9	140.0	0.5	35-39 hours	
มี	0.9	-	0.3	0.2	0.4	-	-	Available	
ไม่มี	456.7	0.4	199.6	34.6	81.6	140.0	0.5	Not available	
40-49 ชั่วโมง	1,361.5	12.0	94.4	463.3	298.0	492.2	1.6	40-49 hours	
มี	11.7	-	-	7.9	1.0	2.7	-	Available	
ไม่มี	1,349.9	12.0	94.4	455.3	297.0	489.6	1.6	Not available	
50 ชั่วโมงขึ้นไป	1,027.0	20.1	20.8	231.1	369.5	385.5	-	50 hours and over	
มี	0.5	-	-	0.0	0.1	0.5	-	Available	
ไม่มี	1,026.5	20.1	20.8	231.1	369.5	385.0	-	Not available	

ตารางที่ 11 จำนวนผู้มีงานทำ จำแนกตามสถานภาพการทำงาน จำนวนชั่วโมงทำงานต่อสัปดาห์ การมีเวลาเหลือพอและต้องการทำงานเพิ่มขึ้น เพศ และเขตการปกครอง ภาคเหนือ (ต่อ)

TABLE 11 EMPLOYED PERSONS BY WORK STATUS, HOURS WORKED PER WEEK, AVAILABILITY FOR ADDITIONAL WORK, SEX AND AREA, NORTHERN REGION (Contd.)

ไตรมาสที่ 4/2556 : Quarter 4/2013

ในเขตเทศบาล MUNICIPAL AREA

หน่วยเป็นพัน : In Thousands

จำนวนชั่วโมงทำงาน เพศ และ การมีเวลาเหลือพอ และต้องการทำงานเพิ่มขึ้น	สถานภาพการทำงาน Work Status							HOURS WORKED, SEX AND AVAILABILITY FOR ADDITIONAL WORK
	รวม Total	นายจ้าง Employer	ลูกจ้างรัฐบาล Government Employee	ลูกจ้างเอกชน Private Employee	ทำงานส่วนตัว Own Account Worker	ช่วยธุรกิจ ครอบครัว Unpaid Family Worker	การรวมกลุ่ม Members of Producers' Cooperatives	
ยอดรวม (ชาย)	982.5	44.6	134.5	320.6	353.7	128.7	0.3	TOTAL (MALE)
มี	10.2	0.2	0.9	5.0	3.2	0.9	-	Available
ไม่มี	972.3	44.5	133.7	315.6	350.4	127.8	0.3	Not available
มีงานประจำแต่ไม่ได้ทำงาน	3.2	0.4	0.3	0.6	1.9	-	-	With job not work
มี	1.1	0.2	0.2	0.0	0.7	-	-	Available
ไม่มี	2.1	0.2	0.2	0.6	1.2	-	-	Not available
1-9 ชั่วโมง	1.4	0.1	0.1	0.2	0.4	0.6	-	1-9 hours
มี	-	-	-	-	-	-	-	Available
ไม่มี	1.4	0.1	0.1	0.2	0.4	0.6	-	Not available
10-19 ชั่วโมง	12.8	-	0.2	2.5	6.5	3.6	-	10-19 hours
มี	1.2	-	-	1.2	-	0.1	-	Available
ไม่มี	11.6	-	0.2	1.4	6.5	3.5	-	Not available
20-29 ชั่วโมง	38.9	1.8	2.9	5.4	21.6	7.1	-	20-29 hours
มี	2.3	-	-	1.3	0.6	0.3	-	Available
ไม่มี	36.6	1.8	2.9	4.1	21.0	6.8	-	Not available
30-34 ชั่วโมง	29.1	0.7	2.0	5.3	16.3	4.8	-	30-34 hours
มี	1.6	-	-	1.0	0.6	-	-	Available
ไม่มี	27.5	0.7	2.0	4.3	15.7	4.8	-	Not available
35-39 ชั่วโมง	117.4	0.8	65.0	8.3	30.9	12.4	-	35-39 hours
มี	1.5	-	0.4	0.4	0.6	0.2	-	Available
ไม่มี	115.8	0.8	64.6	7.9	30.4	12.2	-	Not available
40-49 ชั่วโมง	424.7	18.6	50.4	180.4	127.2	47.9	0.2	40-49 hours
มี	1.9	-	-	1.0	0.6	0.3	-	Available
ไม่มี	422.8	18.6	50.4	179.4	126.6	47.7	0.2	Not available
50 ชั่วโมงขึ้นไป	355.1	22.3	13.7	117.8	148.8	52.4	0.1	50 hours and over
มี	0.7	-	0.3	0.2	0.1	0.1	-	Available
ไม่มี	354.4	22.3	13.4	117.6	148.7	52.3	0.1	Not available

ตารางที่ 11 จำนวนผู้มีงานทำ จำแนกตามสถานภาพการทำงาน จำนวนชั่วโมงทำงานต่อสัปดาห์ การมีเวลาเหลือพอและต้องการทำงานเพิ่มขึ้น เพศ และเขตการปกครอง ภาคเหนือ (ต่อ)

TABLE 11 EMPLOYED PERSONS BY WORK STATUS, HOURS WORKED PER WEEK, AVAILABILITY FOR ADDITIONAL WORK, SEX AND AREA, NORTHERN REGION (Contd.)

ไตรมาสที่ 4/2556 : Quarter 4/2013

ในเขตเทศบาล MUNICIPAL AREA

หน่วยเป็นพัน : In Thousands

จำนวนชั่วโมงทำงาน เพศ และ การมีเวลาเหลือพอ และต้องการทำงานเพิ่มขึ้น	สถานภาพการทำงาน Work Status							HOURS WORKED, SEX AND AVAILABILITY FOR ADDITIONAL WORK
	รวม Total	นายจ้าง Employer	ลูกจ้างรัฐบาล Government Employee	ลูกจ้างเอกชน Private Employee	ทำงานส่วนตัว Own Account Worker	ช่วยธุรกิจ ครอบครัว Unpaid Family Worker	การรวมกลุ่ม Members of Producers' Cooperatives	
ยอดรวม (หญิง)	873.9	12.6	129.0	252.6	250.1	229.0	0.7	TOTAL (FEMALE)
มี	5.7	-	-	3.7	0.6	1.5	-	Available
ไม่มี	868.2	12.6	129.0	248.9	249.5	227.5	0.7	Not available
มีงานประจำแต่ไม่ได้ทำงาน	3.0	-	0.2	1.4	1.5	-	-	With job not work
มี	0.2	-	-	-	0.2	-	-	Available
ไม่มี	2.9	-	0.2	1.4	1.4	-	-	Not available
1-9 ชั่วโมง	1.3	-	0.1	-	0.5	0.7	-	1-9 hours
มี	-	-	-	-	-	-	-	Available
ไม่มี	1.3	-	0.1	-	0.5	0.7	-	Not available
10-19 ชั่วโมง	10.9	0.2	0.3	1.4	3.4	5.5	-	10-19 hours
มี	0.7	-	-	0.4	-	0.3	-	Available
ไม่มี	10.1	0.2	0.3	1.0	3.4	5.2	-	Not available
20-29 ชั่วโมง	34.6	0.4	2.8	5.2	12.3	14.0	-	20-29 hours
มี	1.9	-	-	1.7	0.0	0.1	-	Available
ไม่มี	32.7	0.4	2.8	3.5	12.2	13.9	-	Not available
30-34 ชั่วโมง	34.9	0.4	3.3	4.8	12.1	14.2	0.2	30-34 hours
มี	1.7	-	-	0.6	0.3	0.9	-	Available
ไม่มี	33.2	0.4	3.3	4.2	11.9	13.3	0.2	Not available
35-39 ชั่วโมง	131.2	0.4	77.1	11.4	19.5	22.9	-	35-39 hours
มี	0.0	-	-	-	0.0	-	-	Available
ไม่มี	131.2	0.4	77.1	11.4	19.5	22.9	-	Not available
40-49 ชั่วโมง	338.4	5.5	36.2	134.9	80.5	80.8	0.5	40-49 hours
มี	1.0	-	-	0.9	0.1	0.0	-	Available
ไม่มี	337.3	5.5	36.2	134.0	80.4	80.8	0.5	Not available
50 ชั่วโมงขึ้นไป	319.7	5.8	9.0	93.6	120.4	90.8	-	50 hours and over
มี	0.2	-	-	0.0	0.1	0.1	-	Available
ไม่มี	319.5	5.8	9.0	93.6	120.3	90.7	-	Not available

ตารางที่ 11 จำนวนผู้มีงานทำ จำแนกตามสถานภาพการทำงาน จำนวนชั่วโมงทำงานต่อสัปดาห์ การมีเวลาเหลือพอและต้องการทำงานเพิ่มขึ้น เพศ และเขตการปกครอง ภาคเหนือ (ต่อ)

TABLE 11 EMPLOYED PERSONS BY WORK STATUS, HOURS WORKED PER WEEK, AVAILABILITY FOR ADDITIONAL WORK, SEX AND AREA, NORTHERN REGION (Contd.)

ไตรมาสที่ 4/2556 : Quarter 4/2013

นอกเขตเทศบาล NON-MUNICIPAL AREA

หน่วยเป็นพัน : In Thousands

จำนวนชั่วโมงทำงาน เพศ และ การมีเวลาเหลือพอ และต้องการทำงานเพิ่มขึ้น	สถานภาพการทำงาน Work Status							HOURS WORKED, SEX AND AVAILABILITY FOR ADDITIONAL WORK
	รวม Total	นายจ้าง Employer	ลูกจ้างรัฐบาล Government Employee	ลูกจ้างเอกชน Private Employee	ทำงานส่วนตัว Own Account Worker	ช่วยธุรกิจ ครอบครัว Unpaid Family Worker	การรวมกลุ่ม Members of Producers' Cooperatives	
ยอดรวม (ชาย)	2,996.7	82.6	232.6	785.1	1,333.3	563.1	-	TOTAL (MALE)
มี	51.2	0.3	0.2	29.9	15.5	5.2	-	Available
ไม่มี	2,945.5	82.3	232.4	755.2	1,317.8	557.9	-	Not available
มีงานประจำแต่ไม่ได้ทำงาน	12.0	-	0.2	3.4	8.4	-	-	With job not work
มี	0.3	-	-	-	0.3	-	-	Available
ไม่มี	11.8	-	0.2	3.4	8.2	-	-	Not available
1-9 ชั่วโมง	5.0	-	-	0.9	3.9	0.3	-	1-9 hours
มี	1.4	-	-	0.5	0.9	-	-	Available
ไม่มี	3.6	-	-	0.4	3.0	0.3	-	Not available
10-19 ชั่วโมง	38.7	0.8	1.2	9.3	14.8	12.6	-	10-19 hours
มี	4.3	-	-	2.5	1.0	0.8	-	Available
ไม่มี	34.5	0.8	1.2	6.8	13.8	11.9	-	Not available
20-29 ชั่วโมง	157.7	1.2	3.2	18.2	96.6	38.5	-	20-29 hours
มี	9.7	-	-	5.4	3.4	0.9	-	Available
ไม่มี	148.0	1.2	3.2	12.8	93.2	37.7	-	Not available
30-34 ชั่วโมง	136.8	1.9	1.7	36.9	62.1	34.2	-	30-34 hours
มี	13.4	-	-	7.8	3.0	2.6	-	Available
ไม่มี	123.4	1.9	1.7	29.1	59.1	31.6	-	Not available
35-39 ชั่วโมง	337.5	1.6	132.5	23.9	123.7	55.8	-	35-39 hours
มี	1.5	-	0.2	-	0.4	0.9	-	Available
ไม่มี	336.0	1.6	132.3	23.9	123.3	54.9	-	Not available
40-49 ชั่วโมง	1,284.2	29.3	62.3	460.8	490.8	241.1	-	40-49 hours
มี	14.6	0.3	-	9.6	4.7	-	-	Available
ไม่มี	1,269.6	29.0	62.3	451.2	486.0	241.1	-	Not available
50 ชั่วโมงขึ้นไป	1,024.7	47.8	31.5	231.9	533.0	180.6	-	50 hours and over
มี	6.1	-	-	4.2	1.9	-	-	Available
ไม่มี	1,018.7	47.8	31.5	227.7	531.1	180.6	-	Not available

ตารางที่ 11 จำนวนผู้มีงานทำ จำแนกตามสถานภาพการทำงาน จำนวนชั่วโมงทำงานต่อสัปดาห์ การมีเวลาเหลือพอและต้องการทำงานเพิ่มขึ้น เพศ และเขตการปกครอง ภาคเหนือ (ต่อ)

TABLE 11 EMPLOYED PERSONS BY WORK STATUS, HOURS WORKED PER WEEK, AVAILABILITY FOR ADDITIONAL WORK, SEX AND AREA, NORTHERN REGION (Contd.)

ไตรมาสที่ 4/2556 : Quarter 4/2013

นอกเขตเทศบาล NON-MUNICIPAL AREA

หน่วยเป็นพัน : In Thousands

จำนวนชั่วโมงทำงาน เพศ และ การมีเวลาเหลือพอ และต้องการทำงานเพิ่มขึ้น	รวม Total	สถานภาพการทำงาน Work Status						HOURS WORKED, SEX AND AVAILABILITY FOR ADDITIONAL WORK
		นายจ้าง Employer	ลูกจ้างรัฐบาล Government Employee	ลูกจ้างเอกชน Private Employee	ทำงานส่วนตัว Own Account Worker	ช่วยธุรกิจ ครอบครัว Unpaid Family Worker	การรวมกลุ่ม Members of Producers' Cooperatives	
ยอดรวม (หญิง)	2,422.8	23.4	201.8	550.3	625.0	1,020.7	1.7	TOTAL (FEMALE)
มี	28.2	-	0.3	16.9	3.8	7.2	-	Available
ไม่มี	2,394.7	23.4	201.5	533.4	621.2	1,013.5	1.7	Not available
มีงานประจำแต่ไม่ได้ทำงาน	9.1	-	0.6	4.2	4.3	-	-	With job not work
มี	0.7	-	-	0.5	0.2	-	-	Available
ไม่มี	8.4	-	0.6	3.7	4.1	-	-	Not available
1-9 ชั่วโมง	4.2	-	-	0.2	2.3	1.6	-	1-9 hours
มี	0.2	-	-	0.2	-	-	-	Available
ไม่มี	4.0	-	-	-	2.3	1.6	-	Not available
10-19 ชั่วโมง	38.1	0.4	1.8	9.8	10.1	16.0	-	10-19 hours
มี	3.5	-	-	2.4	0.8	0.3	-	Available
ไม่มี	34.6	0.4	1.8	7.4	9.3	15.7	-	Not available
20-29 ชั่วโมง	172.0	0.3	3.5	17.7	47.6	103.1	-	20-29 hours
มี	7.1	-	-	3.6	1.5	1.9	-	Available
ไม่มี	165.0	0.3	3.5	14.1	46.1	101.1	-	Not available
30-34 ชั่วโมง	142.6	2.0	3.0	29.1	31.6	76.9	-	30-34 hours
มี	4.9	-	-	2.9	-	1.9	-	Available
ไม่มี	137.8	2.0	3.0	26.2	31.6	75.0	-	Not available
35-39 ชั่วโมง	326.3	-	122.8	23.5	62.5	117.1	0.5	35-39 hours
มี	0.9	-	0.3	0.2	0.3	-	-	Available
ไม่มี	325.5	-	122.5	23.3	62.1	117.1	0.5	Not available
40-49 ชั่วโมง	1,023.2	6.5	58.2	328.4	217.5	411.4	1.2	40-49 hours
มี	10.6	-	-	7.0	1.0	2.6	-	Available
ไม่มี	1,012.6	6.5	58.2	321.4	216.6	408.8	1.2	Not available
50 ชั่วโมงขึ้นไป	707.3	14.2	11.8	137.5	249.1	294.7	-	50 hours and over
มี	0.4	-	-	-	-	0.4	-	Available
ไม่มี	707.0	14.2	11.8	137.5	249.1	294.3	-	Not available

ตารางที่ 12 จำนวนผู้มีงานทำ จำแนกตามกลุ่มอายุ จำนวนชั่วโมงทำงานต่อสัปดาห์ การมีเวลาเหลือพอและต้องการทำงานเพิ่มขึ้น ภาคเหนือ

TABLE 12 EMPLOYED PERSONS BY AGE GROUP, HOURS WORKED PER WEEK, AVAILABILITY FOR ADDITIONAL WORK, NORTHERN REGION

ไตรมาสที่ 4/2556 : Quarter 4/2013

หน่วยเป็นพัน : In Thousands

จำนวนชั่วโมงทำงาน และ การมีเวลาเหลือพอ และต้องการทำงานเพิ่มขึ้น	รวม Total	กลุ่มอายุ Age Group								HOURS WORKED, AND AVAILABILITY FOR ADDITIONAL WORK
		15-19	20-24	25-29	30-34	35-39	40-49	50-59	>= 60	
ยอดรวม	7,275.9	184.6	633.8	812.5	804.4	762.0	1,733.3	1,611.5	733.8	TOTAL
มี	95.2	1.8	12.0	7.4	6.5	13.9	28.8	19.0	5.9	Available
ไม่มี	7,180.7	182.8	621.9	805.1	797.9	748.2	1,704.5	1,592.6	727.9	Not available
มีงานประจำแต่ไม่ได้ทำงาน	27.4	-	1.7	2.3	1.8	2.4	5.5	8.6	5.0	With job not work
มี	2.2	-	0.2	0.2	0.1	0.5	0.3	0.9	-	Available
ไม่มี	25.1	-	1.5	2.2	1.7	1.9	5.2	7.7	5.0	Not available
1-9 ชั่วโมง	11.9	0.8	0.3	0.3	-	0.7	1.7	4.9	3.2	1-9 hours
มี	1.6	-	-	-	-	-	0.2	0.9	0.5	Available
ไม่มี	10.3	0.8	0.3	0.3	-	0.7	1.5	4.0	2.8	Not available
10-19 ชั่วโมง	100.5	6.1	7.8	9.2	3.1	8.0	19.8	21.1	25.4	10-19 hours
มี	9.7	-	0.3	0.8	1.1	0.5	4.0	2.0	1.0	Available
ไม่มี	90.8	6.1	7.5	8.4	2.0	7.5	15.8	19.0	24.4	Not available
20-29 ชั่วโมง	403.2	18.6	28.4	31.7	23.0	28.6	85.0	105.2	82.8	20-29 hours
มี	20.9	0.6	2.0	-	1.2	0.9	9.4	4.7	2.1	Available
ไม่มี	382.3	18.0	26.5	31.7	21.8	27.7	75.6	100.5	80.6	Not available
30-34 ชั่วโมง	343.4	8.9	43.4	35.7	34.6	28.7	61.1	82.6	48.5	30-34 hours
มี	21.5	0.6	4.9	1.8	1.7	3.1	4.8	3.8	0.8	Available
ไม่มี	321.9	8.3	38.5	33.9	32.9	25.5	56.3	78.8	47.7	Not available
35-39 ชั่วโมง	912.4	12.7	65.0	105.8	113.7	91.2	207.8	229.3	87.0	35-39 hours
มี	3.9	0.5	0.2	0.5	-	0.3	1.3	0.8	0.4	Available
ไม่มี	908.4	12.2	64.8	105.3	113.7	90.9	206.5	228.5	86.6	Not available
40-49 ชั่วโมง	3,070.4	82.7	297.8	367.1	365.8	336.4	744.9	624.2	251.5	40-49 hours
มี	28.1	0.1	4.5	1.3	2.3	6.2	8.8	4.0	1.0	Available
ไม่มี	3,042.3	82.6	293.4	365.8	363.5	330.2	736.1	620.2	250.5	Not available
50 ชั่วโมงขึ้นไป	2,406.9	54.8	189.4	260.5	262.5	266.0	607.5	535.7	230.4	50 hours and over
มี	7.3	0.0	-	2.8	0.1	2.3	0.0	1.8	0.2	Available
ไม่มี	2,399.6	54.7	189.4	257.6	262.4	263.8	607.5	533.9	230.3	Not available



ตารางที่ 12 จำนวนผู้มีงานทำ จำแนกตามกลุ่มอายุ จำนวนชั่วโมงทำงานต่อสัปดาห์ การมีเวลาเหลือพอและต้องการทำงานเพิ่มขึ้น และเพศ ภาคเหนือ  
TABLE 12 EMPLOYED PERSONS BY AGE GROUP, HOURS WORKED PER WEEK, AVAILABILITY FOR ADDITIONAL WORK AND SEX, NORTHERN REGION

ไตรมาสที่ 4/2556 : Quarter 4/2013

หน่วยเป็นพัน : In Thousands

จำนวนชั่วโมงทำงาน เพศ และ การมีเวลาเหลือพอ และต้องการทำงานเพิ่มขึ้น	รวม Total	กลุ่มอายุ Age Group								HOURS WORKED, SEX AND AVAILABILITY FOR ADDITIONAL WORK
		15-19	20-24	25-29	30-34	35-39	40-49	50-59	>= 60	
<b>ชาย</b>	<b>3,979.2</b>	<b>122.7</b>	<b>384.0</b>	<b>465.2</b>	<b>445.2</b>	<b>406.7</b>	<b>877.6</b>	<b>858.8</b>	<b>419.1</b>	<b>MALE</b>
มี	61.3	1.2	6.7	7.1	4.3	10.9	16.6	11.1	3.6	Available
ไม่มี	3,917.9	121.6	377.3	458.1	440.9	395.8	861.0	847.7	415.6	Not available
มีงานประจำแต่ไม่ได้ทำงาน	15.2	-	0.2	1.8	0.1	1.9	2.9	5.8	2.6	With job not work
มี	1.3	-	0.2	0.2	0.1	0.0	0.2	0.7	-	Available
ไม่มี	13.9	-	-	1.7	-	1.9	2.8	5.1	2.6	Not available
1-9 ชั่วโมง	6.4	0.7	0.2	0.3	-	0.7	-	3.3	1.3	1-9 hours
มี	1.4	-	-	-	-	-	-	0.9	0.5	Available
ไม่มี	5.0	0.7	0.2	0.3	-	0.7	-	2.4	0.8	Not available
10-19 ชั่วโมง	51.5	4.5	3.0	5.7	1.5	5.3	7.2	11.5	12.9	10-19 hours
มี	5.5	-	0.3	0.8	0.2	0.5	2.8	0.7	0.2	Available
ไม่มี	46.1	4.5	2.7	4.9	1.4	4.8	4.4	10.8	12.6	Not available
20-29 ชั่วโมง	196.6	12.5	15.2	16.6	11.7	13.0	34.0	48.1	45.5	20-29 hours
มี	11.9	0.6	0.2	-	0.4	0.9	5.2	3.3	1.4	Available
ไม่มี	184.6	11.9	15.0	16.6	11.3	12.1	28.8	44.8	44.1	Not available
30-34 ชั่วโมง	165.9	5.3	23.4	20.4	21.0	9.8	27.2	35.1	23.7	30-34 hours
มี	15.0	-	3.8	1.8	1.4	2.6	3.0	1.8	0.5	Available
ไม่มี	150.9	5.3	19.6	18.6	19.6	7.2	24.2	33.2	23.2	Not available
35-39 ชั่วโมง	454.8	9.4	31.6	46.9	50.3	45.9	104.0	121.7	45.1	35-39 hours
มี	3.1	0.5	0.2	0.5	-	0.3	0.7	0.6	0.4	Available
ไม่มี	451.8	8.9	31.4	46.4	50.3	45.6	103.3	121.2	44.7	Not available
40-49 ชั่วโมง	1,708.9	57.2	191.6	220.2	197.7	181.5	377.5	333.8	149.5	40-49 hours
มี	16.5	0.1	2.1	1.1	2.1	4.6	4.7	1.5	0.4	Available
ไม่มี	1,692.4	57.1	189.5	219.2	195.6	176.9	372.8	332.3	149.1	Not available
50 ชั่วโมงขึ้นไป	1,379.9	33.2	118.9	153.3	162.9	148.6	324.8	299.5	138.7	50 hours and over
มี	6.7	0.0	-	2.8	0.1	1.9	-	1.7	0.2	Available
ไม่มี	1,373.1	33.2	118.9	150.5	162.7	146.7	324.8	297.8	138.5	Not available
<b>หญิง</b>	<b>3,296.7</b>	<b>61.9</b>	<b>249.8</b>	<b>347.3</b>	<b>359.2</b>	<b>355.4</b>	<b>855.7</b>	<b>752.8</b>	<b>314.7</b>	<b>FEMALE</b>
มี	33.8	0.6	5.3	0.3	2.2	3.0	12.2	7.9	2.4	Available
ไม่มี	3,262.9	61.3	244.5	347.1	357.0	352.4	843.5	744.9	312.3	Not available
มีงานประจำแต่ไม่ได้ทำงาน	12.1	-	1.5	0.5	1.7	0.6	2.6	2.8	2.5	With job not work
มี	0.9	-	-	-	-	0.5	0.2	0.2	-	Available
ไม่มี	11.2	-	1.5	0.5	1.7	0.1	2.4	2.6	2.5	Not available
1-9 ชั่วโมง	5.5	0.2	0.1	-	-	-	1.7	1.6	1.9	1-9 hours
มี	0.2	-	-	-	-	-	0.2	-	-	Available
ไม่มี	5.3	0.2	0.1	-	-	-	1.5	1.6	1.9	Not available
10-19 ชั่วโมง	49.0	1.6	4.9	3.6	1.6	2.7	12.6	9.5	12.5	10-19 hours
มี	4.2	-	-	-	1.0	-	1.2	1.3	0.7	Available
ไม่มี	44.7	1.6	4.9	3.6	0.7	2.7	11.4	8.2	11.8	Not available
20-29 ชั่วโมง	206.6	6.2	13.3	15.1	11.3	15.6	51.0	57.1	37.2	20-29 hours
มี	8.9	-	1.8	-	0.8	-	4.1	1.5	0.7	Available
ไม่มี	197.7	6.2	11.5	15.1	10.5	15.6	46.8	55.6	36.5	Not available
30-34 ชั่วโมง	177.5	3.6	20.0	15.3	10.5	18.9	33.9	47.5	24.8	30-34 hours
มี	6.6	0.6	1.1	-	0.3	0.5	1.7	2.0	0.3	Available
ไม่มี	171.0	3.0	18.8	15.3	10.3	18.3	32.2	45.5	24.5	Not available
35-39 ชั่วโมง	457.5	3.3	33.4	58.8	63.4	45.3	103.9	107.6	41.9	35-39 hours
มี	0.9	-	-	-	-	0.0	0.6	0.2	-	Available
ไม่มี	456.7	3.3	33.4	58.8	63.4	45.3	103.3	107.4	41.9	Not available
40-49 ชั่วโมง	1,361.5	25.5	106.2	146.9	168.1	154.9	367.4	290.5	102.1	40-49 hours
มี	11.7	-	2.4	0.3	0.2	1.6	4.1	2.5	0.6	Available
ไม่มี	1,349.9	25.5	103.9	146.6	167.9	153.4	363.2	288.0	101.4	Not available
50 ชั่วโมงขึ้นไป	1,027.0	21.6	70.5	107.2	99.6	117.4	282.7	236.2	91.8	50 hours and over
มี	0.5	-	-	-	-	0.4	0.0	0.2	-	Available
ไม่มี	1,026.5	21.6	70.5	107.2	99.6	117.1	282.7	236.1	91.8	Not available

ตารางที่ 12 จำนวนผู้มีงานทำ จำแนกตามกลุ่มอายุ จำนวนชั่วโมงทำงานต่อสัปดาห์ การมีเวลาเหลือพอและต้องการทำงานเพิ่มขึ้น เพศ และเขตการปกครอง ภาคเหนือ (ต่อ)

TABLE 12 EMPLOYED PERSONS BY AGE GROUP, HOURS WORKED PER WEEK, AVAILABILITY FOR ADDITIONAL WORK, SEX AND AREA, NORTHERN REGION (Contd.)

ไตรมาสที่ 4/2556 : Quarter 4/2013

ในเขตเทศบาล MUNICIPAL AREA

หน่วยเป็นพัน : In Thousands

จำนวนชั่วโมงทำงาน เพศ และ การมีเวลาเหลือพอ และต้องการทำงานเพิ่มขึ้น	รวม Total	กลุ่มอายุ Age Group								HOURS WORKED, SEX AND AVAILABILITY FOR ADDITIONAL WORK
		15-19	20-24	25-29	30-34	35-39	40-49	50-59	>= 60	
ยอดรวม(ชาย)	1,856.4	35.3	132.7	213.3	211.8	204.5	457.9	422.9	177.9	TOTAL(MALE)
มี	15.9	0.3	2.0	0.6	2.0	3.2	3.2	3.8	0.8	Available
ไม่มี	1,840.5	35.0	130.7	212.7	209.8	201.4	454.7	419.1	177.2	Not available
มีงานประจำแต่ไม่ได้ทำงาน	6.2	-	1.0	0.8	0.2	0.2	1.2	1.9	0.8	With job not work
มี	1.2	-	0.2	0.2	0.1	0.0	0.3	0.4	-	Available
ไม่มี	5.0	-	0.8	0.7	0.1	0.2	0.9	1.5	0.8	Not available
1-9 ชั่วโมง	2.7	0.5	0.3	0.3	-	0.1	0.2	0.4	1.0	1-9 hours
มี	-	-	-	-	-	-	-	-	-	Available
ไม่มี	2.7	0.5	0.3	0.3	-	0.1	0.2	0.4	1.0	Not available
10-19 ชั่วโมง	23.7	1.5	1.8	0.3	1.1	2.2	4.7	7.1	5.0	10-19 hours
มี	2.0	-	0.3	-	0.2	0.5	0.3	0.7	-	Available
ไม่มี	21.7	1.5	1.5	0.3	0.9	1.7	4.4	6.3	5.0	Not available
20-29 ชั่วโมง	73.5	1.9	5.9	5.4	7.6	4.7	15.4	19.5	13.0	20-29 hours
มี	4.1	0.2	0.6	-	0.8	0.1	1.2	0.9	0.4	Available
ไม่มี	69.4	1.7	5.3	5.4	6.8	4.6	14.3	18.6	12.7	Not available
30-34 ชั่วโมง	64.0	1.4	4.5	3.8	4.3	5.8	14.9	19.7	9.5	30-34 hours
มี	3.3	-	0.2	-	0.5	1.1	0.8	0.4	0.2	Available
ไม่มี	60.7	1.4	4.3	3.8	3.8	4.7	14.0	19.3	9.4	Not available
35-39 ชั่วโมง	248.6	2.7	14.1	33.3	29.1	26.7	58.5	65.3	18.8	35-39 hours
มี	1.6	-	0.2	-	-	0.3	0.5	0.6	-	Available
ไม่มี	247.0	2.7	13.9	33.3	29.1	26.4	58.1	64.8	18.8	Not available
40-49 ชั่วโมง	763.0	12.4	62.6	96.4	95.1	84.7	186.3	161.7	63.7	40-49 hours
มี	2.9	0.1	0.6	0.5	0.3	1.0	0.1	0.4	0.0	Available
ไม่มี	760.2	12.3	62.0	96.0	94.8	83.8	186.2	161.4	63.7	Not available
50 ชั่วโมงขึ้นไป	674.8	14.9	42.6	73.0	74.4	80.0	176.6	147.3	66.0	50 hours and over
มี	0.9	0.0	-	-	0.1	0.1	0.0	0.4	0.2	Available
ไม่มี	673.9	14.9	42.6	73.0	74.2	79.9	176.6	146.9	65.9	Not available

ตารางที่ 12 จำนวนผู้มีงานทำ จำแนกตามกลุ่มอายุ จำนวนชั่วโมงทำงานต่อสัปดาห์ การมีเวลาเหลือพอและต้องการทำงานเพิ่มขึ้น เพศ และเขตการปกครอง ภาคเหนือ (ต่อ)

TABLE 12 EMPLOYED PERSONS BY AGE GROUP, HOURS WORKED PER WEEK, AVAILABILITY FOR ADDITIONAL WORK, SEX AND AREA, NORTHERN REGION (Contd.)

ไตรมาสที่ 4/2556 : Quarter 4/2013

ในเขตเทศบาล MUNICIPAL AREA

หน่วยเป็นพัน : In Thousands

จำนวนชั่วโมงทำงาน เพศ และ การมีเวลาเหลือพอ และต้องการทำงานเพิ่มขึ้น	รวม Total	กลุ่มอายุ Age Group								HOURS WORKED, SEX AND AVAILABILITY FOR ADDITIONAL WORK
		15-19	20-24	25-29	30-34	35-39	40-49	50-59	>= 60	
ยอดรวม(หญิง)	873.9	14.4	57.2	95.4	97.1	99.0	230.8	202.1	77.9	TOTAL(FEMALE)
มี	5.7	-	0.4	0.3	0.9	1.1	1.3	1.6	0.2	Available
ไม่มี	868.2	14.4	56.8	95.1	96.2	98.0	229.4	200.6	77.8	Not available
มีงานประจำแต่ไม่ได้ทำงาน	3.0	-	0.8	0.5	0.1	0.1	0.5	0.6	0.5	With job not work
มี	0.2	-	-	-	-	-	0.2	-	-	Available
ไม่มี	2.9	-	0.8	0.5	0.1	0.1	0.4	0.6	0.5	Not available
1-9 ชั่วโมง	1.3	0.2	0.1	-	-	-	0.2	0.4	0.5	1-9 hours
มี	-	-	-	-	-	-	-	-	-	Available
ไม่มี	1.3	0.2	0.1	-	-	-	0.2	0.4	0.5	Not available
10-19 ชั่วโมง	10.9	0.2	0.7	0.3	0.3	0.9	2.9	3.1	2.4	10-19 hours
มี	0.7	-	-	-	-	-	0.1	0.6	-	Available
ไม่มี	10.1	0.2	0.7	0.3	0.3	0.9	2.8	2.5	2.4	Not available
20-29 ชั่วโมง	34.6	0.5	2.7	2.2	4.5	2.3	8.9	8.4	5.3	20-29 hours
มี	1.9	-	0.4	-	0.4	-	0.6	0.3	0.2	Available
ไม่มี	32.7	0.5	2.3	2.2	4.1	2.3	8.3	8.0	5.1	Not available
30-34 ชั่วโมง	34.9	0.6	1.3	2.0	2.5	3.4	7.9	12.1	5.2	30-34 hours
มี	1.7	-	-	-	0.3	0.5	0.5	0.4	-	Available
ไม่มี	33.2	0.6	1.3	2.0	2.2	2.8	7.4	11.7	5.2	Not available
35-39 ชั่วโมง	131.2	2.1	7.8	21.5	15.8	14.9	29.3	31.7	8.2	35-39 hours
มี	0.0	-	-	-	-	0.0	-	-	-	Available
ไม่มี	131.2	2.1	7.8	21.5	15.8	14.8	29.3	31.7	8.2	Not available
40-49 ชั่วโมง	338.4	4.9	27.5	36.6	40.4	37.9	90.1	73.7	27.3	40-49 hours
มี	1.0	-	-	0.3	0.2	0.5	0.0	0.0	0.0	Available
ไม่มี	337.3	4.9	27.5	36.4	40.2	37.4	90.1	73.7	27.3	Not available
50 ชั่วโมงขึ้นไป	319.7	5.9	16.4	32.3	33.6	39.7	91.0	72.2	28.6	50 hours and over
มี	0.2	-	-	-	-	-	0.0	0.2	-	Available
ไม่มี	319.5	5.9	16.4	32.3	33.6	39.7	91.0	72.1	28.6	Not available

ตารางที่ 12 จำนวนผู้มีงานทำ จำแนกตามกลุ่มอายุ จำนวนชั่วโมงทำงานต่อสัปดาห์ การมีเวลาเหลือพอและต้องการทำงานเพิ่มขึ้น เพศ และเขตการปกครอง ภาคเหนือ (ต่อ)

TABLE 12 EMPLOYED PERSONS BY AGE GROUP, HOURS WORKED PER WEEK, AVAILABILITY FOR ADDITIONAL WORK, SEX AND AREA, NORTHERN REGION (Contd.)

ไตรมาสที่ 4/2556 : Quarter 4/2013

นอกเขตเทศบาล NON-MUNICIPAL AREA

หน่วยเป็นพัน : In Thousands

จำนวนชั่วโมงทำงาน เพศ และ การมีเวลาเหลือพอ และต้องการทำงานเพิ่มขึ้น	รวม Total	กลุ่มอายุ Age Group								HOURS WORKED, SEX AND AVAILABILITY FOR ADDITIONAL WORK
		15-19	20-24	25-29	30-34	35-39	40-49	50-59	>= 60	
ยอดรวม(ชาย)	2,996.7	101.8	308.5	347.2	330.5	301.2	650.5	638.0	319.1	TOTAL(MALE)
มี	51.2	0.9	5.1	6.7	3.2	8.8	14.8	8.8	3.0	Available
ไม่มี	2,945.5	100.9	303.5	340.5	327.3	292.4	635.7	629.1	316.1	Not available
มีงานประจำแต่ไม่ได้ทำงาน	12.0	-	-	1.5	-	1.7	2.2	4.5	2.2	With job not work
มี	0.3	-	-	-	-	-	-	0.3	-	Available
ไม่มี	11.8	-	-	1.5	-	1.7	2.2	4.2	2.2	Not available
1-9 ชั่วโมง	5.0	0.4	-	-	-	0.5	-	3.3	0.8	1-9 hours
มี	1.4	-	-	-	-	-	-	0.9	0.5	Available
ไม่มี	3.6	0.4	-	-	-	0.5	-	2.4	0.3	Not available
10-19 ชั่วโมง	38.7	3.2	1.8	5.7	0.8	4.1	5.4	7.6	10.3	10-19 hours
มี	4.3	-	-	0.8	-	-	2.6	0.6	0.2	Available
ไม่มี	34.5	3.2	1.8	4.9	0.8	4.1	2.8	7.0	10.0	Not available
20-29 ชั่วโมง	157.7	11.1	12.0	13.4	8.5	10.5	27.5	36.9	37.8	20-29 hours
มี	9.7	0.4	-	-	-	0.8	4.6	2.7	1.2	Available
ไม่มี	148.0	10.7	12.0	13.4	8.5	9.7	22.8	34.3	36.5	Not available
30-34 ชั่วโมง	136.8	4.5	20.2	18.6	19.2	7.4	20.2	27.4	19.4	30-34 hours
มี	13.4	-	3.6	1.8	1.2	2.0	2.7	1.8	0.3	Available
ไม่มี	123.4	4.5	16.6	16.8	18.0	5.3	17.5	25.6	19.1	Not available
35-39 ชั่วโมง	337.5	8.8	25.3	35.1	37.0	34.0	74.7	88.1	34.4	35-39 hours
มี	1.5	0.5	-	0.5	-	-	0.2	-	0.4	Available
ไม่มี	336.0	8.4	25.3	34.6	37.0	34.0	74.5	88.1	34.1	Not available
40-49 ชั่วโมง	1,284.2	49.7	156.5	160.4	142.9	134.7	281.3	245.7	113.1	40-49 hours
มี	14.6	-	1.5	0.9	2.0	4.2	4.6	1.1	0.4	Available
ไม่มี	1,269.6	49.7	155.0	159.5	141.0	130.5	276.7	244.6	112.7	Not available
50 ชั่วโมงขึ้นไป	1,024.7	24.2	92.7	112.6	122.1	108.3	239.2	224.5	101.3	50 hours and over
มี	6.1	-	-	2.8	-	1.8	-	1.4	-	Available
ไม่มี	1,018.7	24.2	92.7	109.7	122.1	106.5	239.2	223.0	101.3	Not available

ตารางที่ 12 จำนวนผู้มีงานทำ จำแนกตามกลุ่มอายุ จำนวนชั่วโมงทำงานต่อสัปดาห์ การมีเวลาเหลือพอและต้องการทำงานเพิ่มขึ้น เพศ และเขตการปกครอง ภาคเหนือ (ต่อ)

TABLE 12 EMPLOYED PERSONS BY AGE GROUP, HOURS WORKED PER WEEK, AVAILABILITY FOR ADDITIONAL WORK, SEX AND AREA, NORTHERN REGION (Contd.)

ไตรมาสที่ 4/2556 : Quarter 4/2013

นอกเขตเทศบาล NON-MUNICIPAL AREA

หน่วยเป็นพัน : In Thousands

จำนวนชั่วโมงทำงาน เพศ และ การมีเวลาเหลือพอ และต้องการทำงานเพิ่มขึ้น	รวม Total	กลุ่มอายุ Age Group								HOURS WORKED, SEX AND AVAILABILITY FOR ADDITIONAL WORK
		15-19	20-24	25-29	30-34	35-39	40-49	50-59	>= 60	
ยอดรวม(หญิง)	2,422.8	47.5	192.6	251.9	262.2	256.3	624.9	550.6	236.7	TOTAL(FEMALE)
มี	28.2	0.6	4.9	-	1.4	1.9	10.9	6.3	2.2	Available
ไม่มี	2,394.7	46.9	187.8	251.9	260.8	254.4	614.1	544.3	234.6	Not available
มีงานประจำแต่ไม่ได้ทำงาน	9.1	-	0.7	-	1.6	0.5	2.1	2.2	2.0	With job not work
มี	0.7	-	-	-	-	0.5	-	0.2	-	Available
ไม่มี	8.4	-	0.7	-	1.6	-	2.1	2.0	2.0	Not available
1-9 ชั่วโมง	4.2	-	-	-	-	-	1.5	1.2	1.5	1-9 hours
มี	0.2	-	-	-	-	-	0.2	-	-	Available
ไม่มี	4.0	-	-	-	-	-	1.3	1.2	1.5	Not available
10-19 ชั่วโมง	38.1	1.4	4.2	3.2	1.3	1.8	9.7	6.4	10.1	10-19 hours
มี	3.5	-	-	-	1.0	-	1.1	0.7	0.7	Available
ไม่มี	34.6	1.4	4.2	3.2	0.3	1.8	8.6	5.7	9.4	Not available
20-29 ชั่วโมง	172.0	5.6	10.5	12.9	6.8	13.4	42.1	48.7	32.0	20-29 hours
มี	7.1	-	1.4	-	0.4	-	3.6	1.1	0.6	Available
ไม่มี	165.0	5.6	9.2	12.9	6.4	13.4	38.5	47.6	31.4	Not available
30-34 ชั่วโมง	142.6	3.0	18.7	13.3	11.2	15.5	26.0	35.5	19.6	30-34 hours
มี	4.9	0.6	1.1	-	-	-	1.2	1.6	0.3	Available
ไม่มี	137.8	2.4	17.6	13.3	11.2	15.5	24.8	33.9	19.3	Not available
35-39 ชั่วโมง	326.3	1.2	25.6	37.3	47.6	30.4	74.6	75.9	33.7	35-39 hours
มี	0.9	-	-	-	-	-	0.6	0.2	-	Available
ไม่มี	325.5	1.2	25.6	37.3	47.6	30.4	73.9	75.7	33.7	Not available
40-49 ชั่วโมง	1,023.2	20.6	78.8	110.3	127.7	117.0	277.3	216.8	74.7	40-49 hours
มี	10.6	-	2.4	-	-	1.1	4.1	2.5	0.6	Available
ไม่มี	1,012.6	20.6	76.4	110.3	127.7	116.0	273.2	214.3	74.1	Not available
50 ชั่วโมงขึ้นไป	707.3	15.7	54.1	74.9	66.0	77.8	191.7	164.0	63.2	50 hours and over
มี	0.4	-	-	-	-	0.4	-	-	-	Available
ไม่มี	707.0	15.7	54.1	74.9	66.0	77.4	191.7	164.0	63.2	Not available

ตารางที่ 13 จำนวนผู้ว่างงาน ที่หางานทำ จำแนกตามระยะเวลาที่หางานทำ ระดับการศึกษาที่สำเร็จ ภาคเหนือ

TABLE 13 UNEMPLOYED PERSONS, SEEKING JOP BY DURATION OF SEEKING JOP, LEVEL OF EDUCATIONAL ATTAINMENT, NORTHERN REGION

ไตรมาสที่ 4/2556 : Quarter 4/2013

หน่วยเป็นคน : Person

ระดับการศึกษาที่สำเร็จ	รวม Total	ระยะเวลาที่หางานทำ Duration of seeking jop						ไม่ทราบ Unknown	LEVEL OF EDUCATIONAL ATTAINMENT
		< 1 เดือน Month	1 - 2.9 เดือน Months	3 - 5.9 เดือน Months	6 - 8.9 เดือน Months	9 - 11.9 เดือน Months	>=12 เดือน Months		
ยอดรวม	7,053	3,670	2,520	122	741	-	-	-	TOTAL
ไม่มีการศึกษา	-	-	-	-	-	-	-	-	No education
ต่ำกว่าประถมศึกษา	1,500	1,500	-	-	-	-	-	-	Less than Elementary
ประถมศึกษา	946	737	209	-	-	-	-	-	Elementary
มัธยมศึกษาตอนต้น	1,525	353	1,050	122	-	-	-	-	Lower Secondary
มัธยมศึกษาตอนปลาย	1,096	595	501	-	-	-	-	-	Upper Secondary Level
สายสามัญ	599	98	501	-	-	-	-	-	General/Academic
สายอาชีวศึกษา	497	497	-	-	-	-	-	-	Vocational
สายวิชาการศึกษา	-	-	-	-	-	-	-	-	Teacher Training
อุดมศึกษา	1,987	486	760	-	741	-	-	-	Higher Level
สายวิชาการ	1,519	144	634	-	741	-	-	-	Academic
สายวิชาชีพ	468	342	126	-	-	-	-	-	Higher Technical Education
สายวิชาการศึกษา	-	-	-	-	-	-	-	-	Teacher Training
อื่นๆ <sup>1/</sup>	-	-	-	-	-	-	-	-	Others <sup>1/</sup>
ไม่ทราบ	-	-	-	-	-	-	-	-	Unknown

1/ รวมอาชีวระยะสั้น 1/ Including Short Course Vocational

ตารางที่ 13 จำนวนผู้ว่างงาน ที่หางานทำ จำแนกตามระยะเวลาที่หางานทำ ระดับการศึกษาที่สำเร็จ และเพศ ภาคเหนือ

TABLE 13 UNEMPLOYED PERSONS, SEEKING JOB BY DURATION OF SEEKING JOB, LEVEL OF EDUCATIONAL ATTAINMENT AND SEX, NORTHERN REGION

ไตรมาสที่ 4/2556 : Quarter 4/2013

หน่วยเป็นคน : Person

ระดับการศึกษาที่สำเร็จ	รวม Total	ระยะเวลาที่หางานทำ Duration of seeking job							LEVEL OF EDUCATIONAL ATTAINMENT
		< 1 เดือน Month	1 - 2.9 เดือน Months	3 - 5.9 เดือน Months	6 - 8.9 เดือน Months	9 - 11.9 เดือน Months	>=12 เดือน Months	ไม่ทราบ Unknown	
		ชาย	3,705	2,671	912	122	-	-	
ไม่มีการศึกษา	-	-	-	-	-	-	-	-	No education
ต่ำกว่าประถมศึกษา	1,500	1,500	-	-	-	-	-	-	Less than Elementary
ประถมศึกษา	946	737	209	-	-	-	-	-	Elementary
มัธยมศึกษาตอนต้น	324	-	202	122	-	-	-	-	Lower Secondary
มัธยมศึกษาตอนปลาย	917	415	501	-	-	-	-	-	Upper Secondary Level
สายสามัญ	579	77	501	-	-	-	-	-	General/Academic
สายอาชีพศึกษา	338	338	-	-	-	-	-	-	Vocational
สายวิชาการศึกษา	-	-	-	-	-	-	-	-	Teacher Training
อุดมศึกษา	19	19	-	-	-	-	-	-	Higher Level
สายวิชาการ	19	19	-	-	-	-	-	-	Academic
สายวิชาชีพ	-	-	-	-	-	-	-	-	Higher Technical Education
สายวิชาการศึกษา	-	-	-	-	-	-	-	-	Teacher Training
อื่นๆ 1/	-	-	-	-	-	-	-	-	Others 1/
ไม่ทราบ	-	-	-	-	-	-	-	-	Unknown
หญิง	3,348	999	1,608	-	741	-	-	-	FEMALE
ไม่มีการศึกษา	-	-	-	-	-	-	-	-	No education
ต่ำกว่าประถมศึกษา	-	-	-	-	-	-	-	-	Less than Elementary
ประถมศึกษา	-	-	-	-	-	-	-	-	Elementary
มัธยมศึกษาตอนต้น	1,201	353	848	-	-	-	-	-	Lower Secondary
มัธยมศึกษาตอนปลาย	179	179	-	-	-	-	-	-	Upper Secondary Level
สายสามัญ	21	21	-	-	-	-	-	-	General/Academic
สายอาชีพศึกษา	159	159	-	-	-	-	-	-	Vocational
สายวิชาการศึกษา	-	-	-	-	-	-	-	-	Teacher Training
อุดมศึกษา	1,968	467	760	-	741	-	-	-	Higher Level
สายวิชาการ	1,500	125	634	-	741	-	-	-	Academic
สายวิชาชีพ	468	342	126	-	-	-	-	-	Higher Technical Education
สายวิชาการศึกษา	-	-	-	-	-	-	-	-	Teacher Training
อื่นๆ 1/	-	-	-	-	-	-	-	-	Others 1/
ไม่ทราบ	-	-	-	-	-	-	-	-	Unknown

1/ รวมอาชีวะระยะสั้น 1/ Including Short Course Vocational

ตารางที่ 13 จำนวนผู้ว่างงาน ที่หางานทำ จำแนกตามระยะเวลาที่หางานทำ ระดับการศึกษาที่สำเร็จ เพศ และเขตการปกครอง ภาคเหนือ (ต่อ)

TABLE 13 UNEMPLOYED PERSONS, SEEKING JOB BY DURATION OF SEEKING JOB, LEVEL OF EDUCATIONAL ATTAINMENT, SEX AND AREA, NORTHERN REGION (Contd.)

ไตรมาสที่ 4/2556 : Quarter 4/2013

ในเขตเทศบาล MUNICIPAL AREA

ระดับการศึกษาที่สำเร็จ	รวม Total	ระยะเวลาที่หางานทำ Duration of seeking job						ไม่ทราบ Unknown	LEVEL OF EDUCATIONAL ATTAINMENT
		< 1 เดือน Month	1 - 2.9 เดือน Months	3 - 5.9 เดือน Months	6 - 8.9 เดือน Months	9 - 11.9 เดือน Months	>=12 เดือน Months		
ยอดรวม	2,623	588	1,171	122	741	-	-	-	TOTAL
ชาย	817	285	411	122	-	-	-	-	MALE
ไม่มีการศึกษา	-	-	-	-	-	-	-	-	No education
ต่ำกว่าประถมศึกษา	138	138	-	-	-	-	-	-	Less than Elementary
ประถมศึกษา	260	51	209	-	-	-	-	-	Elementary
มัธยมศึกษาตอนต้น	324	-	202	122	-	-	-	-	Lower Secondary
มัธยมศึกษาตอนปลาย	77	77	-	-	-	-	-	-	Upper Secondary Level
สายสามัญ	77	77	-	-	-	-	-	-	General/Academic
สายอาชีพศึกษา	-	-	-	-	-	-	-	-	Vocational
สายวิชาการศึกษา	-	-	-	-	-	-	-	-	Teacher Training
อุดมศึกษา	19	19	-	-	-	-	-	-	Higher Level
สายวิชาการ	19	19	-	-	-	-	-	-	Academic
สายวิชาชีพ	-	-	-	-	-	-	-	-	Higher Technical Education
สายวิชาการศึกษา	-	-	-	-	-	-	-	-	Teacher Training
อื่นๆ <sup>1/</sup>	-	-	-	-	-	-	-	-	Others <sup>1/</sup>
ไม่ทราบ	-	-	-	-	-	-	-	-	Unknown
หญิง	1,805	304	760	-	741	-	-	-	FEMALE
ไม่มีการศึกษา	-	-	-	-	-	-	-	-	No education
ต่ำกว่าประถมศึกษา	-	-	-	-	-	-	-	-	Less than Elementary
ประถมศึกษา	-	-	-	-	-	-	-	-	Elementary
มัธยมศึกษาตอนต้น	-	-	-	-	-	-	-	-	Lower Secondary
มัธยมศึกษาตอนปลาย	179	179	-	-	-	-	-	-	Upper Secondary Level
สายสามัญ	21	21	-	-	-	-	-	-	General/Academic
สายอาชีพศึกษา	159	159	-	-	-	-	-	-	Vocational
สายวิชาการศึกษา	-	-	-	-	-	-	-	-	Teacher Training
อุดมศึกษา	1,626	125	760	-	741	-	-	-	Higher Level
สายวิชาการ	1,500	125	634	-	741	-	-	-	Academic
สายวิชาชีพ	126	-	126	-	-	-	-	-	Higher Technical Education
สายวิชาการศึกษา	-	-	-	-	-	-	-	-	Teacher Training
อื่นๆ <sup>1/</sup>	-	-	-	-	-	-	-	-	Others <sup>1/</sup>
ไม่ทราบ	-	-	-	-	-	-	-	-	Unknown

1/ รวมอาชีพระยะสั้น 1/ Including Short Course Vocational



ตารางที่ 13 จำนวนผู้ว่างงาน ที่หางานทำ จำแนกตามระยะเวลาที่หางานทำ ระดับการศึกษาที่สำเร็จ เพศ และเขตการปกครอง ภาคเหนือ (ต่อ)

TABLE 13 UNEMPLOYED PERSONS, SEEKING JOB BY DURATION OF SEEKING JOB, LEVEL OF EDUCATIONAL ATTAINMENT, SEX AND AREA, NORTHERN REGION (Contd.)

ไตรมาสที่ 4/2556 : Quarter 4/2013

นอกเขตเทศบาล NON-MUNICIPAL AREA

ระดับการศึกษาที่สำเร็จ	รวม Total	ระยะเวลาที่หางานทำ Duration of seeking job						ไม่ทราบ Unknown	LEVEL OF EDUCATIONAL ATTAINMENT
		< 1 เดือน Month	1 - 2.9 เดือน Months	3 - 5.9 เดือน Months	6 - 8.9 เดือน Months	9 - 11.9 เดือน Months	>=12 เดือน Months		
ยอดรวม	4431	3081	1350	-	-	-	-	-	TOTAL
ชาย	2888	2386	501	-	-	-	-	-	MALE
ไม่มีการศึกษา	-	-	-	-	-	-	-	-	No education
ต่ำกว่าประถมศึกษา	1362	1362	-	-	-	-	-	-	Less than Elementary
ประถมศึกษา	686	686	-	-	-	-	-	-	Elementary
มัธยมศึกษาตอนต้น	-	-	-	-	-	-	-	-	Lower Secondary
มัธยมศึกษาตอนปลาย	840	338	501	-	-	-	-	-	Upper Secondary Level
สายสามัญ	501	-	501	-	-	-	-	-	General/Academic
สายอาชีวศึกษา	338	338	-	-	-	-	-	-	Vocational
สายวิชาการศึกษา	-	-	-	-	-	-	-	-	Teacher Training
อุดมศึกษา	-	-	-	-	-	-	-	-	Higher Level
สายวิชาการ	-	-	-	-	-	-	-	-	Academic
สายวิชาชีพ	-	-	-	-	-	-	-	-	Higher Technical Education
สายวิชาการศึกษา	-	-	-	-	-	-	-	-	Teacher Training
อื่นๆ <sup>1/</sup>	-	-	-	-	-	-	-	-	Others <sup>1/</sup>
ไม่ทราบ	-	-	-	-	-	-	-	-	Unknown
หญิง	1543	695	848	-	-	-	-	-	FEMALE
ไม่มีการศึกษา	-	-	-	-	-	-	-	-	No education
ต่ำกว่าประถมศึกษา	-	-	-	-	-	-	-	-	Less than Elementary
ประถมศึกษา	-	-	-	-	-	-	-	-	Elementary
มัธยมศึกษาตอนต้น	1201	353	848	-	-	-	-	-	Lower Secondary
มัธยมศึกษาตอนปลาย	-	-	-	-	-	-	-	-	Upper Secondary Level
สายสามัญ	-	-	-	-	-	-	-	-	General/Academic
สายอาชีวศึกษา	-	-	-	-	-	-	-	-	Vocational
สายวิชาการศึกษา	-	-	-	-	-	-	-	-	Teacher Training
อุดมศึกษา	342	342	-	-	-	-	-	-	Higher Level
สายวิชาการ	-	-	-	-	-	-	-	-	Academic
สายวิชาชีพ	342	342	-	-	-	-	-	-	Higher Technical Education
สายวิชาการศึกษา	-	-	-	-	-	-	-	-	Teacher Training
อื่นๆ <sup>1/</sup>	-	-	-	-	-	-	-	-	Others <sup>1/</sup>
ไม่ทราบ	-	-	-	-	-	-	-	-	Unknown

1/ รวมอาชีวะระยะสั้น 1/ Including Short Course Vocational

ตารางที่ 14 จำนวนผู้ว่างงานที่เคยทำงานมาก่อน จำแนกตามอาชีพที่ทำครั้งสุดท้าย อุตสาหกรรมที่ทำครั้งสุดท้าย ภาคเหนือ

TABLE 14 UNEMPLOYED PERSONS, EVER WORKED BY LAST OCCUPATION, LAST INDUSTRY, NORTHERN REGION

ไตรมาสที่ 4/2556 : Quarter 4/2013

หน่วยเป็นคน : Person

อาชีพที่ทำครั้งสุดท้าย	อุตสาหกรรมที่ทำครั้งสุดท้าย Last Industry												LAST OCCUPATION
	รวม	เกษตรกรรม	การทำเหมืองแร่	การผลิต	ไฟฟ้า ก๊าซ	จัดหาน้ำ บำบัดน้ำเสีย	การก่อสร้าง	การขนส่ง	การขนส่ง และ	ที่พักแรมและ	ข้อมูลข่าวสาร	การเงินและ	
		การป่าไม้	เหมืองหิน	ไอ้่น้ำระบบปรับ	อากาศ	และประปา		การขายปลีก	สถานที่เก็บสินค้า	บริการด้านอาหาร	และการสื่อสาร	การประกันภัย	
	และการประมง	และเหมืองหิน	Manu-	Water supply	Construction	การซ่อมยานยนต์	Transportation	Accommodation	Information	Financial			
Total	Agriculture	Mining	facturing	Electricity	sewerage, waste	Transport, storage	and storage	and food service	and communication	intermedation			
ยอดรวม	29,080	7,275	910	5,848	-	137	3,638	3,431	641	803	634	973	TOTAL
1. ผู้บัญญัติกฎหมาย ข้าราชการระดับอาวุโส และผู้จัดการ	-	-	-	-	-	-	-	-	-	-	-	-	1. Legislators, senior officials and managers
2. ผู้ประกอบวิชาชีพด้านต่างๆ	976	-	-	-	-	-	-	-	-	-	634	-	2. Professionals
3. ผู้ประกอบวิชาชีพด้านเทคนิคสาขาต่างๆ และอาชีพที่เกี่ยวข้อง	320	-	-	-	-	-	-	-	-	-	-	125	3. Technicians and associate professionals
4. เสมียน	6,294	-	-	1,568	-	-	-	-	-	226	-	848	4. Clerks
5. พนักงานบริการและพนักงานในร้านค้า และตลาด	3,889	-	-	-	-	-	-	2,712	-	577	-	-	5. Service workers and shop and market sales workers
6. ผู้ปฏิบัติงานที่มีฝีมือในด้านการเกษตร และการประมง	1,176	1,176	-	-	-	-	-	-	-	-	-	-	6. Skilled agricultural and fishery workers
7. ผู้ปฏิบัติงานด้านความสามารถทางฝีมือ และธุรกิจการค้าที่เกี่ยวข้อง	4,677	-	910	1,609	-	-	1,758	399	-	-	-	-	7. Craft and related trades workers
8. ผู้ปฏิบัติการโรงงานและเครื่องจักร และผู้ปฏิบัติงานด้านการประกอบ	1,562	-	-	589	-	137	-	195	641	-	-	-	8. Plant and machine operators and assemblers
9. อาชีพขั้นพื้นฐานต่างๆ ในด้านการขาย และการให้บริการ	10,188	6,099	-	2,083	-	-	1,880	125	-	-	-	-	9. Elementary occupations
10. คนงานซึ่งมิได้จำแนกไว้ในหมวดอื่น	-	-	-	-	-	-	-	-	-	-	-	-	10. Workers not classifiable by occupation

ตารางที่ 14 จำนวนผู้ว่างงานที่เคยทำงานมาก่อน จำแนกตามอาชีพที่ทำครั้งสุดท้าย อุตสาหกรรมที่ทำครั้งสุดท้าย ภาคเหนือ (ต่อ)

TABLE 14 UNEMPLOYED PERSONS, EVER WORKED BY LAST OCCUPATION, LAST INDUSTRY, NORTHERN REGION (Contd.)

ไตรมาสที่ 4/2556 : Quarter 4/2013

หน่วยเป็นคน : Person

อาชีพที่ทำครั้งสุดท้าย	อุตสาหกรรมที่ทำครั้งสุดท้าย (ต่อ) Last Industry (Contd.)											LAST OCCUPATION
	กิจกรรมอสังหาริมทรัพย์	กิจกรรมทางวิชาชีพวิทย์และเทคโนโลยี	การบริหารสนับสนุนและป้องกันประเทศ	การบริหารราชการป้องกันประเทศ	การศึกษา	กิจกรรมด้านสุขภาพ	ศิลปะ ความบันเทิง และนันทนาการ	บริการด้านอื่นๆ	งานในครัวเรือนส่วนบุคคล	กิจกรรมขององค์กร	ไม่ทราบ	
	Real estate activities	Professional, scientific technical activities	Administrative support service activities	Public administration defence	Education	Health and social work	Art, entertainment service	Other	Activities of household	Extra-territorial	Unknown	
ยอดรวม	-	195	-	3,975	-	618	-	-	-	-	-	TOTAL
1. ผู้บัญญัติกฎหมาย ข้าราชการระดับอาวุโส และผู้จัดการ	-	-	-	-	-	-	-	-	-	-	-	1. Legislators, senior officials and managers
2. ผู้ประกอบวิชาชีพด้านต่างๆ	-	-	-	342	-	-	-	-	-	-	-	2. Professionals
3. ผู้ประกอบวิชาชีพด้านเทคนิคสาขาต่างๆ และอาชีพที่เกี่ยวข้อง	-	195	-	-	-	-	-	-	-	-	-	3. Technicians and associate professionals
4. เสมียน	-	-	-	3,633	-	19	-	-	-	-	-	4. Clerks
5. พนักงานบริการและพนักงานในร้านค้า และตลาด	-	-	-	-	-	599	-	-	-	-	-	5. Service workers and shop and market sales workers
6. ผู้ปฏิบัติงานที่มีฝีมือในด้านการเกษตร และการประมง	-	-	-	-	-	-	-	-	-	-	-	6. Skilled agricultural and fishery workers
7. ผู้ปฏิบัติงานด้านความสามารถทางฝีมือ และธุรกิจการค้าที่เกี่ยวข้อง	-	-	-	-	-	-	-	-	-	-	-	7. Craft and related trades workers
8. ผู้ปฏิบัติการโรงงานและเครื่องจักร และผู้ปฏิบัติงานด้านการประกอบ	-	-	-	-	-	-	-	-	-	-	-	8. Plant and machine operators and assemblers
9. อาชีพขั้นพื้นฐานต่างๆ ในด้านการขาย และการให้บริการ	-	-	-	-	-	-	-	-	-	-	-	9. Elementary occupations
10. คนงานซึ่งมิได้จำแนกไว้ในหมวดอื่น	-	-	-	-	-	-	-	-	-	-	-	10. Workers not classifiable by occupation

ตารางที่ 14 จำนวนผู้ว่างงานที่เคยทำงานมาก่อน จำแนกตามอาชีพที่ทำครั้งสุดท้าย อุตสาหกรรมที่ทำครั้งสุดท้าย และเพศ ภาคเหนือ

TABLE 14 UNEMPLOYED PERSONS, EVER WORKED BY LAST OCCUPATION, LAST INDUSTRY AND SEX, NORTHERN REGION

ไตรมาสที่ 4/2556 : Quarter 4/2013

หน่วยเป็น千人 : Person

อาชีพที่ทำครั้งสุดท้าย	รวม Total	อุตสาหกรรมที่ทำครั้งสุดท้าย Last Industry										ข้อมูลข่าวสาร และการสื่อสาร Information and communication	กิจกรรมการเงินและ การประกันภัย Financial intermedation	LAST OCCUPATION
		เกษตรกรรม การป่าไม้ และการประมง Agriculture	การทำเหมืองแร่ และเหมืองหิน และเหมืองหิน Mining	การผลิต Manufacturing	ไฟฟ้า ก๊าซ ไอน้ำระบบรับ อากาศ Electricity	การจัดหาน้ำ บำบัดน้ำเสีย และประปา Water supply sewerage, waste	การก่อสร้าง Construction	การขายส่ง การขายปลีก การขี้อายานยนต์ Transport, storage	การขนส่ง และ สถานที่เก็บสินค้า Transportation and storage	ที่พักแรมและ บริการด้านอาหาร Accommodation and food service				
<b>ชาย</b>	<b>18,766</b>	<b>4,155</b>	<b>910</b>	<b>3,428</b>	-	<b>137</b>	<b>3,335</b>	<b>2,096</b>	<b>641</b>	<b>329</b>	-	-	<b>MALE</b>	
1. ผู้บัญญัติกฎหมาย ข้าราชการระดับอาวุโส และผู้จัดการ	-	-	-	-	-	-	-	-	-	-	-	-	1. Legislators, senior officials and managers	
2. ผู้ประกอบวิชาชีพด้านต่างๆ	-	-	-	-	-	-	-	-	-	-	-	-	2. Professionals	
3. ผู้ประกอบวิชาชีพด้านเทคนิคสาขาต่างๆ และอาชีพที่เกี่ยวข้อง	-	-	-	-	-	-	-	-	-	-	-	-	3. Technicians and associate professionals	
4. เสมียน	3,808	-	-	-	-	-	-	-	-	157	-	-	4. Clerks	
5. พนักงานบริการและพนักงานในร้านค้า และตลาด	1,633	-	-	-	-	-	-	1,377	-	173	-	-	5. Service workers and shop and market sales workers	
6. ผู้ปฏิบัติงานที่มีฝีมือในด้านการเกษตร และการประมง	1,176	1,176	-	-	-	-	-	-	-	-	-	-	6. Skilled agricultural and fishery workers	
7. ผู้ปฏิบัติงานด้านความสามารถทางฝีมือ และธุรกิจการค้าที่เกี่ยวข้อง	4,223	-	910	1,155	-	-	1,758	399	-	-	-	-	7. Craft and related trades workers	
8. ผู้ปฏิบัติการโรงงานและเครื่องจักร และผู้ปฏิบัติงานด้านการประกอบ	1,163	-	-	190	-	137	-	195	641	-	-	-	8. Plant and machine operators and assemblers	
9. อาชีพขั้นพื้นฐานต่างๆ ในด้านการขาย และการให้บริการ	6,763	2,979	-	2,083	-	-	1,577	125	-	-	-	-	9. Elementary occupations	
10. คนงานซึ่งมิได้จำแนกไว้ในหมวดอื่น	-	-	-	-	-	-	-	-	-	-	-	-	10. Workers not classifiable by occupation	
<b>หญิง</b>	<b>10,313</b>	<b>3,120</b>	-	<b>2,420</b>	-	-	<b>304</b>	<b>1,335</b>	-	<b>474</b>	<b>634</b>	<b>973</b>	<b>FEMALE</b>	
1. ผู้บัญญัติกฎหมาย ข้าราชการระดับอาวุโส และผู้จัดการ	-	-	-	-	-	-	-	-	-	-	-	-	1. Legislators, senior officials and managers	
2. ผู้ประกอบวิชาชีพด้านต่างๆ	976	-	-	-	-	-	-	-	-	-	634	-	2. Professionals	
3. ผู้ประกอบวิชาชีพด้านเทคนิคสาขาต่างๆ และอาชีพที่เกี่ยวข้อง	320	-	-	-	-	-	-	-	-	-	-	125	3. Technicians and associate professionals	
4. เสมียน	2,485	-	-	1,568	-	-	-	-	-	69	-	-	4. Clerks	
5. พนักงานบริการและพนักงานในร้านค้า และตลาด	2,256	-	-	-	-	-	-	1,335	-	405	-	-	5. Service workers and shop and market sales workers	
6. ผู้ปฏิบัติงานที่มีฝีมือในด้านการเกษตร และการประมง	-	-	-	-	-	-	-	-	-	-	-	-	6. Skilled agricultural and fishery workers	
7. ผู้ปฏิบัติงานด้านความสามารถทางฝีมือ และธุรกิจการค้าที่เกี่ยวข้อง	454	-	-	454	-	-	-	-	-	-	-	-	7. Craft and related trades workers	
8. ผู้ปฏิบัติการโรงงานและเครื่องจักร และผู้ปฏิบัติงานด้านการประกอบ	399	-	-	399	-	-	-	-	-	-	-	-	8. Plant and machine operators and assemblers	
9. อาชีพขั้นพื้นฐานต่างๆ ในด้านการขาย และการให้บริการ	3,424	3,120	-	-	-	-	304	-	-	-	-	-	9. Elementary occupations	
10. คนงานซึ่งมิได้จำแนกไว้ในหมวดอื่น	-	-	-	-	-	-	-	-	-	-	-	-	10. Workers not classifiable by occupation	

ตารางที่ 14 จำนวนผู้ว่างงานที่เคยทำงานมาก่อน จำแนกตามอาชีพที่ทำครั้งสุดท้าย อุตสาหกรรมที่ทำครั้งสุดท้าย และเพศ ภาคเหนือ (ต่อ)  
TABLE 14 UNEMPLOYED PERSONS, EVER WORKED BY LAST OCCUPATION, LAST INDUSTRY AND SEX , NORTHERN REGION (Contd.)

ไตรมาสที่ 4/2556 : Quarter 4/2013

หน่วยเป็นพัน : Person

อาชีพที่ทำครั้งสุดท้าย	อุตสาหกรรมที่ทำครั้งสุดท้าย (ต่อ) Last Industry (Contd.)										ไม่ทราบ Unknown	LAST OCCUPATION	
	กิจกรรมอสังหาริมทรัพย์ Real estate activities	กิจกรรมทางวิชาชีพ วิทย์และเทคโนโลยี Professional, scientific and technical activities	การบริหารสนับสนุน และป้องกันประเทศ Administrative and support service activities	การบริหารราชการ ป้องกันประเทศ Public administration defence	การศึกษา Education	กิจกรรมด้านสุขภาพ งานสังคมสงเคราะห์ Health and social work	ศิลปะ ความบันเทิง และนันทนาการ Art, entertainment	บริการด้านอื่นๆ Other service	งานในครัวเรือน ส่วนบุคคล Activities of household	กิจกรรมของ องค์กร Extra-territorial			
<b>ชาย</b>	-	-	-	-	3,633	-	102	-	-	-	-	-	<b>MALE</b>
1. ผู้บัญญัติกฎหมาย ข้าราชการระดับอาวุโส และผู้จัดการ	-	-	-	-	-	-	-	-	-	-	-	-	1. Legislators, senior officials and managers
2. ผู้ประกอบวิชาชีพด้านต่างๆ	-	-	-	-	-	-	-	-	-	-	-	-	2. Professionals
3. ผู้ประกอบวิชาชีพด้านเทคนิคสาขาต่างๆ และอาชีพที่เกี่ยวข้อง	-	-	-	-	-	-	-	-	-	-	-	-	3. Technicians and associate professionals
4. เสมียน	-	-	-	-	3,633	-	19	-	-	-	-	-	4. Clerks
5. พนักงานบริการและพนักงานในร้านค้า และตลาด	-	-	-	-	-	-	83	-	-	-	-	-	5. Service workers and shop and market sales workers
6. ผู้ปฏิบัติงานที่มีฝีมือในด้านการเกษตร และการประมง	-	-	-	-	-	-	-	-	-	-	-	-	6. Skilled agricultural and fishery workers
7. ผู้ปฏิบัติงานด้านความสามารถทางฝีมือ และธุรกิจการค้าที่เกี่ยวข้อง	-	-	-	-	-	-	-	-	-	-	-	-	7. Craft and related trades workers
8. ผู้ปฏิบัติการโรงงานและเครื่องจักร และผู้ปฏิบัติงานด้านการประกอบ	-	-	-	-	-	-	-	-	-	-	-	-	8. Plant and machine operators and assemblers
9. อาชีพขั้นพื้นฐานต่างๆ ในด้านการขาย และการให้บริการ	-	-	-	-	-	-	-	-	-	-	-	-	9. Elementary occupations
10. คนงานซึ่งมีได้จำแนกไว้ในหมวดอื่น	-	-	-	-	-	-	-	-	-	-	-	-	10. Workers not classifiable by occupation
<b>หญิง</b>	-	195	-	-	342	-	516	-	-	-	-	-	<b>FEMALE</b>
1. ผู้บัญญัติกฎหมาย ข้าราชการระดับอาวุโส และผู้จัดการ	-	-	-	-	-	-	-	-	-	-	-	-	1. Legislators, senior officials and managers
2. ผู้ประกอบวิชาชีพด้านต่างๆ	-	-	-	-	342	-	-	-	-	-	-	-	2. Professionals
3. ผู้ประกอบวิชาชีพด้านเทคนิคสาขาต่างๆ และอาชีพที่เกี่ยวข้อง	-	195	-	-	-	-	-	-	-	-	-	-	3. Technicians and associate professionals
4. เสมียน	-	-	-	-	-	-	-	-	-	-	-	-	4. Clerks
5. พนักงานบริการและพนักงานในร้านค้า และตลาด	-	-	-	-	-	-	516	-	-	-	-	-	5. Service workers and shop and market sales workers
6. ผู้ปฏิบัติงานที่มีฝีมือในด้านการเกษตร และการประมง	-	-	-	-	-	-	-	-	-	-	-	-	6. Skilled agricultural and fishery workers
7. ผู้ปฏิบัติงานด้านความสามารถทางฝีมือ และธุรกิจการค้าที่เกี่ยวข้อง	-	-	-	-	-	-	-	-	-	-	-	-	7. Craft and related trades workers
8. ผู้ปฏิบัติการโรงงานและเครื่องจักร และผู้ปฏิบัติงานด้านการประกอบ	-	-	-	-	-	-	-	-	-	-	-	-	8. Plant and machine operators and assemblers
9. อาชีพขั้นพื้นฐานต่างๆ ในด้านการขาย และการให้บริการ	-	-	-	-	-	-	-	-	-	-	-	-	9. Elementary occupations
10. คนงานซึ่งมีได้จำแนกไว้ในหมวดอื่น	-	-	-	-	-	-	-	-	-	-	-	-	10. Workers not classifiable by occupation

ตารางที่ 14 จำนวนผู้ว่างงานที่เคยทำงานมาก่อน จำแนกตามอาชีพที่ทำครั้งสุดท้าย อุตสาหกรรมที่ทำครั้งสุดท้าย เพศ และเขตการปกครอง ภาคเหนือ (ต่อ)

TABLE 14 UNEMPLOYED PERSONS, EVER WORKED BY LAST OCCUPATION, LAST INDUSTRY SEX AND AREA, NORTHERN REGION (Contd.)

ไตรมาสที่ 4/2556 : Quarter 4/2013

ในเขตเทศบาล MUNICIPAL AREA

หน่วยเป็นคน : Person

อาชีพที่ทำครั้งสุดท้าย	อุตสาหกรรมที่ทำครั้งสุดท้าย Last Industry												LAST OCCUPATION
	รวม	เกษตรกรรม	การทำเหมืองแร่	การผลิต	ไฟฟ้า ก๊าซ	การจัดการน้ำ	การก่อสร้าง	การขายส่ง	การขนส่ง และ	ที่พักแรมและ	ข้อมูลข่าวสาร	กิจกรรมการเงินและ	
		การป่าไม้	เหมืองหิน	ไฟฟ้า ก๊าซ	การบำบัดน้ำเสีย	การก่อสร้าง	การขายปลีก	สถานที่เก็บสินค้า	บริการด้านอาหาร	และการสื่อสาร	และการสื่อสาร	การประกันภัย	
	Total	Agriculture	Mining	Manufacturing	Electricity	Water supply	Construction	การช้อปปิ้ง	Transportation	Accommodation and food service	Information and communication	Financial intermedation	
ยอดรวม	7,428	1,486	-	558	-	137	843	2,102	206	803	634	125	TOTAL
ชาย	4,419	1,254	-	190	-	137	843	1,120	206	329	-	-	MALE
1. ผู้บัญญัติกฎหมาย ข้าราชการระดับอาวุโส และผู้จัดการ	-	-	-	-	-	-	-	-	-	-	-	-	1. Legislators, senior officials and managers
2. ผู้ประกอบวิชาชีพด้านต่างๆ	-	-	-	-	-	-	-	-	-	-	-	-	2. Professionals
3. ผู้ประกอบวิชาชีพด้านเทคนิคสาขาต่างๆ และอาชีพที่เกี่ยวข้อง	-	-	-	-	-	-	-	-	-	-	-	-	3. Technicians and associate professionals
4. เสมียน	412	-	-	-	-	-	-	-	-	157	-	-	4. Clerks
5. พนักงานบริการและพนักงานในร้านค้า และตลาด	851	-	-	-	-	-	-	596	-	173	-	-	5. Service workers and shop and market sales workers
6. ผู้ปฏิบัติงานที่มีฝีมือในด้านการเกษตร และการประมง	1,176	1,176	-	-	-	-	-	-	-	-	-	-	6. Skilled agricultural and fishery workers
7. ผู้ปฏิบัติงานด้านความสามารถทางฝีมือ และธุรกิจการค้าที่เกี่ยวข้อง	875	-	-	-	-	-	475	399	-	-	-	-	7. Craft and related trades workers
8. ผู้ปฏิบัติการโรงงานและเครื่องจักร และผู้ปฏิบัติงานด้านการประกอบ	534	-	-	190	-	137	-	-	206	-	-	-	8. Plant and machine operators and assemblers
9. อาชีพขั้นพื้นฐานต่างๆ ในด้านการขาย และการให้บริการ	571	78	-	-	-	-	368	125	-	-	-	-	9. Elementary occupations
10. คนงานซึ่งมิได้จำแนกไว้ในหมวดอื่น	-	-	-	-	-	-	-	-	-	-	-	-	10. Workers not classifiable by occupation

ตารางที่ 14 จำนวนผู้ว่างงานที่เคยทำงานมาก่อน จำแนกตามอาชีพที่ทำครั้งสุดท้าย อุตสาหกรรมที่ทำครั้งสุดท้าย เพศ และเขตการปกครอง ภาคเหนือ (ต่อ)

TABLE 14 UNEMPLOYED PERSONS, EVER WORKED BY LAST OCCUPATION, LAST INDUSTRY SEX AND AREA, NORTHERN REGION (Contd.)

ไตรมาสที่ 4/2556 : Quarter 4/2013

ในเขตเทศบาล MUNICIPAL AREA

อาชีพที่ทำครั้งสุดท้าย	อุตสาหกรรมที่ทำครั้งสุดท้าย Last Industry												LAST OCCUPATION
	รวม	เกษตรกรรม	การทำ	การผลิต	ไฟฟ้า ก๊าซ	การจัดการน้ำ	การก่อสร้าง	การขายส่ง	การขนส่ง และ	ที่พักแรมและ	ข้อมูลข่าวสาร	กิจกรรมการเงินและ	
	Total	Agriculture	เหมืองแร่ และการประมง และเหมืองหิน	Manufacturing	ไอน้ำระบบปรับ อากาศ Water supply sewerage, waste	Construction	การขายปลีก	สถานที่เก็บสินค้า การขมอมยขนนต	Transportation and storage	Accommodation and food service	Information and communication	การประกันภัย Financial intermedation	
หญิง	3,010	233	-	367	-	-	-	982	-	474	634	125	FEMALE
1. ผู้บัญญัติกฎหมาย ข้าราชการระดับอาวุโส และผู้จัดการ	-	-	-	-	-	-	-	-	-	-	-	-	1. Legislators, senior officials and managers
2. ผู้ประกอบวิชาชีพด้านต่างๆ	634	-	-	-	-	-	-	-	-	-	634	-	2. Professionals
3. ผู้ประกอบวิชาชีพด้านเทคนิคสาขาต่างๆ และอาชีพที่เกี่ยวข้อง	320	-	-	-	-	-	-	-	-	-	-	125	3. Technicians and associate professionals
4. เสมียน	69	-	-	-	-	-	-	-	-	69	-	-	4. Clerks
5. พนักงานบริการและพนักงานในร้านค้า และตลาด	1,387	-	-	-	-	-	-	982	-	405	-	-	5. Service workers and shop and market sales workers
6. ผู้ปฏิบัติงานที่มีฝีมือในด้านการเกษตร และการประมง	-	-	-	-	-	-	-	-	-	-	-	-	6. Skilled agricultural and fishery workers
7. ผู้ปฏิบัติงานด้านความสามารถทางฝีมือ และธุรกิจการค้าที่เกี่ยวข้อง	239	-	-	239	-	-	-	-	-	-	-	-	7. Craft and related trades workers
8. ผู้ปฏิบัติการโรงงานและเครื่องจักร และผู้ปฏิบัติงานด้านการประกอบ	129	-	-	129	-	-	-	-	-	-	-	-	8. Plant and machine operators and assemblers
9. อาชีพขั้นพื้นฐานต่างๆ ในด้านการขาย และการให้บริการ	233	233	-	-	-	-	-	-	-	-	-	-	9. Elementary occupations
10. คนงานซึ่งมิได้จำแนกไว้ในหมวดอื่น	-	-	-	-	-	-	-	-	-	-	-	-	10. Workers not classifiable by occupation

ตารางที่ 14 จำนวนผู้ว่างงาน ที่เคยทำงานมาก่อน จำแนกตามอาชีพที่ทำครั้งสุดท้าย อุตสาหกรรมที่ทำครั้งสุดท้าย เพศ และเขตการปกครอง ภาคเหนือ (ต่อ)

TABLE 14 UNEMPLOYED PERSONS, EVER WORKED BY LAST OCCUPATION, LAST INDUSTRY SEX AND AREA, NORTHERN REGION (Contd.)

ไตรมาสที่ 4/2556 : Quarter 4/2013

ในเขตเทศบาล MUNICIPAL AREA

หน่วยเป็นคน : Person

อาชีพที่ทำครั้งสุดท้าย	อุตสาหกรรมที่ทำครั้งสุดท้าย (ต่อ) Last Industry (Contd.)											LAST OCCUPATION
	กิจกรรมอสังหาริมทรัพย์	กิจกรรมทางวิชาชีพวิทย์และเทคโนโลยี	การบริหารสนับสนุนและป้องกันประเทศ	การบริหารราชการป้องกันประเทศ	การศึกษา	กิจกรรมด้านสุขภาพและสังคมสงเคราะห์	ศิลปะ ความบันเทิง และนันทนาการ	บริการด้านอื่นๆ	งานในครัวเรือนส่วนบุคคล	กิจกรรมขององค์กร	ไม่ทราบ	
	Real estate activities	Professional, scientific and technical activities	Administrative and support service activities	Public administration defence	Education	Health and social work	Art, entertainment and recreation	Other service	Activities of household	Extra-territorial	Unknown	
ยอดรวม	-	195	-	237	-	102	-	-	-	-	-	TOTAL
ชาย	-	-	-	237	-	102	-	-	-	-	-	MALE
1. ผู้บัญญัติกฎหมาย ข้าราชการระดับอาวุโสและผู้จัดการ	-	-	-	-	-	-	-	-	-	-	-	1. Legislators, senior officials and managers
2. ผู้ประกอบวิชาชีพด้านต่างๆ	-	-	-	-	-	-	-	-	-	-	-	2. Professionals
3. ผู้ประกอบวิชาชีพด้านเทคนิคสาขาต่างๆ และอาชีพที่เกี่ยวข้อง	-	-	-	-	-	-	-	-	-	-	-	3. Technicians and associate professionals
4. เสมียน	-	-	-	237	-	19	-	-	-	-	-	4. Clerks
5. พนักงานบริการและพนักงานในร้านค้าและตลาด	-	-	-	-	-	83	-	-	-	-	-	5. Service workers and shop and market sales workers
6. ผู้ปฏิบัติงานที่มีฝีมือในด้านการเกษตรและการประมง	-	-	-	-	-	-	-	-	-	-	-	6. Skilled agricultural and fishery workers
7. ผู้ปฏิบัติงานด้านความสามารถทางฝีมือและธุรกิจการค้าที่เกี่ยวข้อง	-	-	-	-	-	-	-	-	-	-	-	7. Craft and related trades workers
8. ผู้ปฏิบัติการโรงงานและเครื่องจักรและผู้ปฏิบัติงานด้านการประกอบ	-	-	-	-	-	-	-	-	-	-	-	8. Plant and machine operators and assemblers
9. อาชีพขั้นพื้นฐานต่างๆ ในด้านการขายและการให้บริการ	-	-	-	-	-	-	-	-	-	-	-	9. Elementary occupations
10. คนงานซึ่งมิได้จำแนกไว้ในหมวดอื่น	-	-	-	-	-	-	-	-	-	-	-	10. Workers not classifiable by occupation



ตารางที่ 14 จำนวนผู้ว่างงาน ที่เคยทำงานมาก่อน จำแนกตามอาชีพที่ทำครั้งสุดท้าย อุตสาหกรรมที่ทำครั้งสุดท้าย เพศ และเขตการปกครอง ภาคเหนือ (ต่อ)

TABLE 14 UNEMPLOYED PERSONS, EVER WORKED BY LAST OCCUPATION, LAST INDUSTRY SEX AND AREA, NORTHERN REGION (Contd.)

ไตรมาสที่ 4/2556 : Quarter 4/2013

ในเขตเทศบาล MUNICIPAL AREA

อาชีพที่ทำครั้งสุดท้าย	อุตสาหกรรมที่ทำครั้งสุดท้าย (ต่อ) Last Industry (Contd.)											LAST OCCUPATION
	กิจกรรมอสังหาริมทรัพย์	กิจกรรมทางวิชาชีพวิทย์และเทคโนโลยี	การบริหารสนับสนุนและป้องกันประเทศ	การบริหารราชการป้องกันประเทศ	การศึกษา	กิจกรรมด้านสุขภาพงานสังคมสงเคราะห์	ศิลปะ ความบันเทิง และนันทนาการ	บริการด้านอื่นๆ	งานในครัวเรือนส่วนบุคคล	กิจกรรมขององค์กร	ไม่ทราบ	
	Real estate activities	Professional, scientific and technical activities	Administrative and support service activities	Public administration defence	Education	Health and social work	Art, entertainment and recreation	Other service	Activities of household	Extra-territorial	Unknown	
หญิง	-	195	-	-	-	-	-	-	-	-	-	FEMALE
1. ผู้บัญญัติกฎหมาย ข้าราชการระดับอาวุโส และผู้จัดการ	-	-	-	-	-	-	-	-	-	-	-	1. Legislators, senior officials and managers
2. ผู้ประกอบวิชาชีพด้านต่างๆ	-	-	-	-	-	-	-	-	-	-	-	2. Professionals
3. ผู้ประกอบวิชาชีพด้านเทคนิคสาขาต่างๆ และอาชีพที่เกี่ยวข้อง	-	195	-	-	-	-	-	-	-	-	-	3. Technicians and associate professionals
4. เสมียน	-	-	-	-	-	-	-	-	-	-	-	4. Clerks
5. พนักงานบริการและพนักงานในร้านค้าและตลาด	-	-	-	-	-	-	-	-	-	-	-	5. Service workers and shop and market sales workers
6. ผู้ปฏิบัติงานที่มีฝีมือในด้านการเกษตรและการประมง	-	-	-	-	-	-	-	-	-	-	-	6. Skilled agricultural and fishery workers
7. ผู้ปฏิบัติงานด้านความสามารถทางฝีมือและธุรกิจการค้าที่เกี่ยวข้อง	-	-	-	-	-	-	-	-	-	-	-	7. Craft and related trades workers
8. ผู้ปฏิบัติการโรงงานและเครื่องจักร และผู้ปฏิบัติงานด้านการประกอบ	-	-	-	-	-	-	-	-	-	-	-	8. Plant and machine operators and assemblers
9. อาชีพขั้นพื้นฐานต่างๆ ในด้านการขายและการให้บริการ	-	-	-	-	-	-	-	-	-	-	-	9. Elementary occupations
10. คนงานซึ่งมิได้จำแนกไว้ในหมวดอื่น	-	-	-	-	-	-	-	-	-	-	-	10. Workers not classifiable by occupation

ตารางที่ 14 จำนวนผู้ว่างงาน ที่เคยทำงานมาก่อน จำแนกตามอาชีพที่ทำครั้งสุดท้าย อุตสาหกรรมที่ทำครั้งสุดท้าย เพศ และเขตการปกครอง ภาคเหนือ (ต่อ)

TABLE 14 UNEMPLOYED PERSONS, EVER WORKED BY LAST OCCUPATION, LAST INDUSTRY SEX AND AREA, NORTHERN REGION (Contd.)

ไตรมาสที่ 4/2556 : Quarter 4/2013

นอกเขตเทศบาล NON-MUNICIPAL AREA

หน่วยเป็นคน : Person

อาชีพที่ทำครั้งสุดท้าย	อุตสาหกรรมที่ทำครั้งสุดท้าย Last Industry												LAST OCCUPATION	
	รวม	เกษตรกรรม	การทำ	การผลิต	ไฟฟ้า ก๊าซ	การจัดหาน้ำ	บำบัดน้ำเสีย	การก่อสร้าง	การขนส่ง	การขนส่ง และ	ที่พักแรมและ	ข้อมูลข่าวสาร		กิจกรรมการเงินและ
		การป่าไม้	เหมืองแร่		ไอน้ำระบบปรับ	และประปา		การขายปลีก	สถานที่เก็บสินค้า	บริการด้านอาหาร	และการสื่อสาร	การประกันภัย		
	Total	Agriculture	Mining	Manufacturing	Electricity	Water supply	sewerage, waste	Construction	การชื้อมยานยนต์	Transportation	Accommodation	Information		Financial
ยอดรวม	21,651	5,789	910	5,291	-	-	2,795	1,329	434	-	-	848	TOTAL	
ชาย	14,348	2,901	910	3,238	-	-	2,491	977	434	-	-	-	MALE	
1. ผู้บัญญัติกฎหมาย ข้าราชการระดับอาวุโส และผู้จัดการ	-	-	-	-	-	-	-	-	-	-	-	-	1. Legislator, senior officials and manage	
2. ผู้ประกอบวิชาชีพด้านต่างๆ	-	-	-	-	-	-	-	-	-	-	-	-	2. Professionals	
3. ผู้ประกอบวิชาชีพด้านเทคนิคสาขาต่างๆ และอาชีพที่เกี่ยวข้อง	-	-	-	-	-	-	-	-	-	-	-	-	3. Technicians and associate professionals	
4. เสมียน	3,396	-	-	-	-	-	-	-	-	-	-	-	4. Clerks	
5. พนักงานบริการและพนักงานในร้านค้า และตลาด	782	-	-	-	-	-	-	782	-	-	-	-	5. Service workers and shop and market sales workers	
6. ผู้ปฏิบัติงานที่มีฝีมือในด้านการเกษตร และการประมง	-	-	-	-	-	-	-	-	-	-	-	-	6. Skilled agricultural and fishery workers	
7. ผู้ปฏิบัติงานด้านความสามารถทางฝีมือ และธุรกิจการค้าที่เกี่ยวข้อง	3,348	-	910	1,155	-	-	1,282	-	-	-	-	-	7. Craftsmen and related trades workers	
8. ผู้ปฏิบัติการโรงงานและเครื่องจักร และผู้ปฏิบัติงานด้านการประกอบ	629	-	-	-	-	-	-	195	434	-	-	-	8. Plant and machine operators and assemblers	
9. อาชีพขั้นพื้นฐานต่างๆ ในด้านการขาย และการให้บริการ	6,192	2,901	-	2,083	-	-	1,209	-	-	-	-	-	9. Elementary occupations	
10. คนงานซึ่งมิได้จำแนกไว้ในหมวดอื่น	-	-	-	-	-	-	-	-	-	-	-	-	10. Workers not classifiable by occupation	

ตารางที่ 14 จำนวนผู้ว่างงาน ที่เคยทำงานมาก่อน จำแนกตามอาชีพที่ทำครั้งสุดท้าย อุตสาหกรรมที่ทำครั้งสุดท้าย เพศ และเขตการปกครอง ภาคเหนือ (ต่อ)

TABLE 14 UNEMPLOYED PERSONS, EVER WORKED BY LAST OCCUPATION, LAST INDUSTRY SEX AND AREA, NORTHERN REGION (Contd.)

ไตรมาสที่ 4/2556 : Quarter 4/2013

นอกเขตเทศบาล NON-MUNICIPAL AREA

อาชีพที่ทำครั้งสุดท้าย	อุตสาหกรรมที่ทำครั้งสุดท้าย Last Industry												LAST OCCUPATION	
	รวม	เกษตรกรรม	การทำ	การผลิต	ไฟฟ้า ก๊าซ	การจัดหาน้ำ	บำบัดน้ำเสีย	การก่อสร้าง	การขายส่ง	การขายส่ง และ	ที่พักแรมและ	ข้อมูลข่าวสาร		กิจกรรมการเงินและ
		การป่าไม้	เหมืองแร่		ไอน้ำระบบปรับ	และประปา		การขายปลีก	สถานที่เก็บสินค้า	บริการด้านอาหาร	และการสื่อสาร	การประกันภัย		
	Total	Agriculture	Mining	Manufacturing	Electricity	Water supply	sewerage, waste	Construction	การชื้อมยานยนต์	Transportation	Accommodation	Information		Financial
หญิง	7,304	2,888	-	2,053	-	-	304	353	-	-	-	848	FEMALE	
1. ผู้บัญญัติกฎหมาย ข้าราชการระดับอาวุโส และผู้จัดการ	-	-	-	-	-	-	-	-	-	-	-	-	1. Legislator, senior officials and manage	
2. ผู้ประกอบวิชาชีพด้านต่างๆ	342	-	-	-	-	-	-	-	-	-	-	-	2. Professionals	
3. ผู้ประกอบวิชาชีพด้านเทคนิคสาขาต่างๆ และอาชีพที่เกี่ยวข้อง	-	-	-	-	-	-	-	-	-	-	-	-	3. Technicians and associate professionals	
4. เสมียน	2,416	-	-	1,568	-	-	-	-	-	-	-	-	4. Clerks	
5. พนักงานบริการและพนักงานในร้านค้า และตลาด	869	-	-	-	-	-	-	353	-	-	-	-	5. Service workers and shop and market sales workers	
6. ผู้ปฏิบัติงานที่มีฝีมือในด้านการเกษตร และการประมง	-	-	-	-	-	-	-	-	-	-	-	-	6. Skilled agricultural and fishery workers	
7. ผู้ปฏิบัติงานด้านความสามารถทางฝีมือ และธุรกิจการค้าที่เกี่ยวข้อง	215	-	-	215	-	-	-	-	-	-	-	-	7. Craftsmen and related trades workers	
8. ผู้ปฏิบัติการโรงงานและเครื่องจักร และผู้ปฏิบัติงานด้านการประกอบ	270	-	-	270	-	-	-	-	-	-	-	-	8. Plant and machine operators and assemblers	
9. อาชีพขั้นพื้นฐานต่างๆ ในด้านการขาย และการให้บริการ	3,191	2,888	-	-	-	-	304	-	-	-	-	-	9. Elementary occupations	
10. คนงานซึ่งมิได้จำแนกไว้ในหมวดอื่น	-	-	-	-	-	-	-	-	-	-	-	-	10. Workers not classifiable by occupation	

ตารางที่ 14 จำนวนผู้ว่างงานที่เคยทำงานมาก่อน จำแนกตามอาชีพที่ทำครั้งสุดท้าย อุตสาหกรรมที่ทำครั้งสุดท้าย เพศ และเขตการปกครอง ภาคเหนือ (ต่อ)

TABLE 14 UNEMPLOYED PERSONS, EVER WORKED BY LAST OCCUPATION, LAST INDUSTRY SEX AND AREA, NORTHERN REGION (Contd.)

ไตรมาสที่ 4/2556 : Quarter 4/2013

นอกเขตเทศบาล NON-MUNICIPAL AREA

หน่วยเป็นคน : Person

อาชีพที่ทำครั้งสุดท้าย	อุตสาหกรรมที่ทำครั้งสุดท้าย (ต่อ) Last Industry (Contd.)											LAST OCCUPATION	
	กิจกรรมอสังหาริมทรัพย์	กิจกรรมทางวิชาชีพวิทย์และเทคโนโลยี	การบริหารสนับสนุนและป้องกันประเทศ	การบริหารราชการป้องกันประเทศ	การศึกษา	กิจกรรมด้านสุขภาพงานสังคมสงเคราะห์	ศิลปะ ความบันเทิงและนันทนาการ	บริการด้านอื่นๆ	งานในครัวเรือนส่วนบุคคล	กิจกรรมขององค์กร	ไม่ทราบ		
	Real estate activities	Professional, scientific and technical activities	Administrative and support service activities	Public administration defence	Education	Health and social work	Art, entertainment and leisure	Other service	Activities of household	Extra-territorial	Unknown		
ยอดรวม	-	-	-	3,738	-	516	-	-	-	-	-	-	TOTAL
ชาย	-	-	-	3,396	-	-	-	-	-	-	-	-	MALE
1. ผู้บัญญัติกฎหมาย ข้าราชการระดับอาวุโสและผู้จัดการ	-	-	-	-	-	-	-	-	-	-	-	-	1. Legislators, senior officials and managers
2. ผู้ประกอบวิชาชีพด้านต่างๆ	-	-	-	-	-	-	-	-	-	-	-	-	2. Professionals
3. ผู้ประกอบวิชาชีพด้านเทคนิคสาขาต่างๆ และอาชีพที่เกี่ยวข้อง	-	-	-	-	-	-	-	-	-	-	-	-	3. Technicians and associate professionals
4. เสมียน	-	-	-	3,396	-	-	-	-	-	-	-	-	4. Clerks
5. พนักงานบริการและพนักงานในร้านค้าและตลาด	-	-	-	-	-	-	-	-	-	-	-	-	5. Service workers and shop and market sales workers
6. ผู้ปฏิบัติงานที่มีฝีมือในด้านการเกษตรและการประมง	-	-	-	-	-	-	-	-	-	-	-	-	6. Skilled agricultural and fishery workers
7. ผู้ปฏิบัติงานด้านความสามารถทางฝีมือและธุรกิจการค้าที่เกี่ยวข้อง	-	-	-	-	-	-	-	-	-	-	-	-	7. Craft and related trades workers
8. ผู้ปฏิบัติการโรงงานและเครื่องจักรและผู้ปฏิบัติงานด้านการประกอบ	-	-	-	-	-	-	-	-	-	-	-	-	8. Plant and machine operators and assemblers
9. อาชีพขั้นพื้นฐานต่างๆ ในด้านการขายและการให้บริการ	-	-	-	-	-	-	-	-	-	-	-	-	9. Elementary occupations
10. คนงานซึ่งมิได้จำแนกไว้ในหมวดอื่น	-	-	-	-	-	-	-	-	-	-	-	-	10. Workers not classifiable by occupation

ตารางที่ 14 จำนวนผู้ว่างงานที่เคยทำงานมาก่อน จำแนกตามอาชีพที่ทำครั้งสุดท้าย อุตสาหกรรมที่ทำครั้งสุดท้าย เพศ และเขตการปกครอง ภาคเหนือ (ต่อ)

TABLE 14 UNEMPLOYED PERSONS, EVER WORKED BY LAST OCCUPATION, LAST INDUSTRY SEX AND AREA, NORTHERN REGION (Contd.)

ไตรมาสที่ 4/2556 : Quarter 4/2013

นอกเขตเทศบาล NON-MUNICIPAL AREA

อาชีพที่ทำครั้งสุดท้าย	อุตสาหกรรมที่ทำครั้งสุดท้าย (ต่อ) Last Industry (Contd.)											LAST OCCUPATION	
	กิจกรรมอสังหาริมทรัพย์	กิจกรรมทางวิชาชีพวิทย์และเทคโนโลยี	การบริหารสนับสนุนและป้องกันประเทศ	การบริหารราชการป้องกันประเทศ	การศึกษา	กิจกรรมด้านสุขภาพงานสังคมสงเคราะห์	ศิลปะ ความบันเทิง และนันทนาการ	บริการด้านอื่นๆ	งานในครัวเรือนส่วนบุคคล	กิจกรรมขององค์กร	ไม่ทราบ		
	Real estate activities	Professional, scientific and technical activities	Administrative and support service activities	Public administration defence	Education	Health and social work	Art, entertainment	Other service	Activities of household	Extra-territorial	Unknown		
หญิง	-	-	-	342	-	516	-	-	-	-	-	-	FEMALE
1. ผู้บัญญัติกฎหมาย ข้าราชการระดับอาวุโสและผู้จัดการ	-	-	-	-	-	-	-	-	-	-	-	-	1. Legislators, senior officials and managers
2. ผู้ประกอบวิชาชีพด้านต่างๆ	-	-	-	342	-	-	-	-	-	-	-	-	2. Professionals
3. ผู้ประกอบวิชาชีพด้านเทคนิคสาขาต่างๆ และอาชีพที่เกี่ยวข้อง	-	-	-	-	-	-	-	-	-	-	-	-	3. Technicians and associate professionals
4. เสมียน	-	-	-	-	-	-	-	-	-	-	-	-	4. Clerks
5. พนักงานบริการและพนักงานในร้านค้าและตลาด	-	-	-	-	-	516	-	-	-	-	-	-	5. Service workers and shop and market sales workers
6. ผู้ปฏิบัติงานที่มีฝีมือในด้านการเกษตรและการประมง	-	-	-	-	-	-	-	-	-	-	-	-	6. Skilled agricultural and fishery workers
7. ผู้ปฏิบัติงานด้านความสามารถทางฝีมือและธุรกิจการค้าที่เกี่ยวข้อง	-	-	-	-	-	-	-	-	-	-	-	-	7. Craft and related trades workers
8. ผู้ปฏิบัติการโรงงานและเครื่องจักรและผู้ปฏิบัติงานด้านการประกอบ	-	-	-	-	-	-	-	-	-	-	-	-	8. Plant and machine operators and assemblers
9. อาชีพขั้นพื้นฐานต่างๆ ในด้านการขายและการให้บริการ	-	-	-	-	-	-	-	-	-	-	-	-	9. Elementary occupations
10. คนงานซึ่งมิได้จำแนกไว้ในหมวดอื่น	-	-	-	-	-	-	-	-	-	-	-	-	10. Workers not classifiable by occupation









































ตารางที่ 18 จำนวนลูกจ้าง จำแนกตามอาชีพ ระดับของรายได้ ภาคเหนือ

TABLE 18 EMPLOYEE BY OCCUPATION, INCOME CLASS, NORTHERN REGION

ไตรมาสที่ 4/2556 : Quarter 4/2013

หน่วยเป็นพัน : In Thousands

ระดับของรายได้	อาชีพ Occupation											INCOME CLASS
	รวม	ผู้บัญญัติกฎหมาย และ ผู้จัดการ	วิชาชีพ ด้านต่างๆ	วิชาชีพ ด้านเทคนิค	เสมียน	พนักงาน บริการ	ด้านการเกษตร และประมง	ด้านความ สามารถทางฝีมือ	ผู้ปฏิบัติงาน โรงงานเครื่องจักร	อาชีพพื้น ฐานต่างๆ	คนงานซึ่งมิ ได้จำแนกไว้ ในหมวดอื่น	
	Total	Legislators & Managers	Profes- sional Technicians	Clerks	Workers	Agricultural & Fishery	Craft & Related trades	Plant & Machine operators	Elementary occupations	Not classifiable		
ยอดรวม	2,606.5	103.2	278.1	153.4	177.4	335.4	100.8	499.7	269.2	689.3	-	TOTAL
ต่ำกว่า 1,501 บาท	33.4	-	1.5	0.3	0.1	1.9	3.6	7.6	1.3	17.1	-	Less than 1,501 Baht
1,501 - 2,500 บาท	63.4	0.0	0.9	0.5	-	2.2	9.6	7.9	0.9	41.4	-	1,501 - 2,500 Baht
2,501 - 3,500 บาท	144.7	-	0.2	1.8	3.4	16.6	18.1	17.7	9.7	77.2	-	2,501 - 3,500 Baht
3,501 - 4,500 บาท	174.9	-	2.2	0.9	2.3	17.2	16.7	22.7	16.9	96.1	-	3,501 - 4,500 Baht
4,501 - 5,500 บาท	282.8	10.4	5.0	5.0	8.0	33.6	19.3	38.7	22.0	140.6	-	4,501 - 5,500 Baht
5,501 - 6,500 บาท	364.9	1.9	6.0	5.5	12.8	55.3	12.8	98.1	26.4	146.0	-	5,501 - 6,500 Baht
6,501 - 7,500 บาท	316.5	10.3	8.7	11.8	19.9	40.0	6.6	99.2	47.2	72.9	-	6,501 - 7,500 Baht
7,501 - 10,000 บาท	646.1	27.0	28.0	42.5	64.7	98.8	10.7	174.7	112.4	87.4	-	7,501 - 10,000 Baht
10,001 - 15,000 บาท	271.8	13.8	74.1	39.4	42.7	39.1	3.4	23.8	26.2	9.3	-	10,001 - 15,000 Baht
15,001 - 20,000 บาท	104.9	7.1	45.4	16.9	12.1	14.6	-	3.8	4.2	0.7	-	15,001 - 20,000 Baht
20,001 - 30,000 บาท	94.6	7.6	43.0	19.7	7.9	13.9	-	1.0	1.5	0.0	-	20,001 - 30,000 Baht
มากกว่า 30,000 บาท	106.2	25.0	62.4	9.0	2.9	1.8	-	4.4	0.5	0.2	-	More than 30,000 Baht
ไม่ทราบ	2.3	-	0.7	0.1	0.5	0.6	0.0	0.2	-	0.2	-	Unknown



ตารางที่ 18 จำนวนลูกจ้าง จำแนกตามอาชีพ ระดับของรายได้ และเพศ ภาคเหนือ

TABLE 18 EMPLOYEE BY OCCUPATION, INCOME CLASS AND SEX , NORTHERN REGION

ไตรมาสที่ 4/2556 : Quarter 4/2013

หน่วยเป็นพัน : In Thousands

ระดับของรายได้	อาชีพ Occupation											INCOME CLASS
	รวม	ผู้บัญญัติกฎหมาย และ ผู้จัดการ Legislators & Managers	วิชาชีพ ด้านต่างๆ Profes- sional	วิชาชีพ ด้านเทคนิค Technicians	เสมียน Clerks	พนักงาน บริการ Service Workers	ด้านการเกษตร และประมง Agricultural & Fishery	ด้านความ สามารถทางฝีมือ Craft & Related trades	ผู้ปฏิบัติงาน โรงงานเครื่องจักร Plant & Machine operators	อาชีพพื้น ฐานต่างๆ Elementary occupations	คนงานซึ่งมี ได้จำแนกไว้ ในหมวดอื่น Not classifiable	
	Total											
<b>ชาย</b>	<b>1,472.8</b>	<b>75.5</b>	<b>99.8</b>	<b>71.8</b>	<b>55.0</b>	<b>149.8</b>	<b>56.3</b>	<b>414.4</b>	<b>184.0</b>	<b>366.4</b>	<b>-</b>	<b>MALE</b>
ต่ำกว่า 1,501 บาท	13.8	-	0.0	0.2	0.1	0.9	1.5	2.7	0.7	7.6	-	Less than 1,501 Baht
1,501 - 2,500 บาท	24.8	-	-	0.4	-	0.1	4.9	4.1	0.4	14.8	-	1,501 - 2,500 Baht
2,501 - 3,500 บาท	64.5	-	0.1	1.4	0.8	4.8	6.6	6.2	5.3	39.3	-	2,501 - 3,500 Baht
3,501 - 4,500 บาท	81.7	-	0.1	-	1.7	1.1	7.6	14.7	9.8	46.7	-	3,501 - 4,500 Baht
4,501 - 5,500 บาท	136.5	8.5	2.6	0.1	1.8	10.3	10.5	25.9	9.5	67.3	-	4,501 - 5,500 Baht
5,501 - 6,500 บาท	221.8	1.0	2.1	1.5	1.5	20.4	7.7	87.9	17.8	82.0	-	5,501 - 6,500 Baht
6,501 - 7,500 บาท	198.6	6.9	0.0	3.0	6.7	14.9	4.8	87.3	32.1	43.0	-	6,501 - 7,500 Baht
7,501 - 10,000 บาท	419.9	21.1	8.3	20.8	25.3	43.3	10.0	153.7	79.6	58.0	-	7,501 - 10,000 Baht
10,001 - 15,000 บาท	138.5	8.7	25.5	14.4	8.5	26.8	2.6	22.8	22.6	6.6	-	10,001 - 15,000 Baht
15,001 - 20,000 บาท	56.0	4.1	16.9	9.6	3.0	13.7	-	3.7	4.2	0.7	-	15,001 - 20,000 Baht
20,001 - 30,000 บาท	53.1	4.4	17.0	13.1	4.3	11.9	-	0.8	1.5	0.0	-	20,001 - 30,000 Baht
มากกว่า 30,000 บาท	62.6	20.9	26.7	7.1	1.1	1.7	-	4.4	0.5	0.2	-	More than 30,000 Baht
ไม่ทราบ	1.0	-	0.5	0.1	-	-	0.0	0.2	-	0.2	-	Unknown
<b>หญิง</b>	<b>1,133.7</b>	<b>27.7</b>	<b>178.4</b>	<b>81.6</b>	<b>122.4</b>	<b>185.7</b>	<b>44.5</b>	<b>85.3</b>	<b>85.1</b>	<b>322.9</b>	<b>-</b>	<b>FEMALE</b>
ต่ำกว่า 1,501 บาท	19.6	-	1.5	0.2	-	0.9	2.1	4.9	0.6	9.5	-	Less than 1,501 Baht
1,501 - 2,500 บาท	38.6	0.0	0.9	0.1	-	2.1	4.7	3.8	0.5	26.6	-	1,501 - 2,500 Baht
2,501 - 3,500 บาท	80.2	-	0.1	0.4	2.6	11.8	11.5	11.4	4.4	38.0	-	2,501 - 3,500 Baht
3,501 - 4,500 บาท	93.3	-	2.1	0.9	0.6	16.1	9.1	7.9	7.1	49.5	-	3,501 - 4,500 Baht
4,501 - 5,500 บาท	146.3	2.0	2.5	4.9	6.1	23.3	8.8	12.8	12.5	73.4	-	4,501 - 5,500 Baht
5,501 - 6,500 บาท	143.1	1.0	3.9	4.0	11.4	34.9	5.1	10.2	8.6	64.0	-	5,501 - 6,500 Baht
6,501 - 7,500 บาท	117.9	3.4	8.7	8.8	13.3	25.1	1.8	11.9	15.0	30.0	-	6,501 - 7,500 Baht
7,501 - 10,000 บาท	226.2	5.9	19.7	21.7	39.4	55.5	0.7	21.1	32.9	29.4	-	7,501 - 10,000 Baht
10,001 - 15,000 บาท	133.3	5.1	48.6	25.0	34.2	12.3	0.8	1.0	3.6	2.7	-	10,001 - 15,000 Baht
15,001 - 20,000 บาท	48.9	2.9	28.5	7.3	9.1	0.9	-	0.1	-	-	-	15,001 - 20,000 Baht
20,001 - 30,000 บาท	41.5	3.3	25.9	6.5	3.6	2.0	-	0.2	-	-	-	20,001 - 30,000 Baht
มากกว่า 30,000 บาท	43.6	4.0	35.7	1.9	1.8	0.1	-	-	-	-	-	More than 30,000 Baht
ไม่ทราบ	1.3	-	0.3	-	0.5	0.6	-	-	-	-	-	Unknown



ตารางที่ 18 จำนวนลูกจ้าง จำแนกตามอาชีพ ระดับของรายได้ เพศ และเขตการปกครอง ภาคเหนือ (ต่อ)

TABLE 18 EMPLOYEE BY OCCUPATION, INCOME CLASS, SEX AND AREA, NORTHERN REGION (Contd.)

ไตรมาสที่ 4/2556 : Quarter 4/2013

นอกเขตเทศบาล NON-MUNICIPAL AREA

หน่วยเป็นพัน : In Thousands

ระดับของรายได้	อาชีพ Occupation											INCOME CLASS
	รวม	ผู้บัญญัติกฎหมาย และ ผู้จัดการ	วิชาชีพ ด้านต่างๆ	วิชาชีพ ด้านเทคนิค	เสมียน	พนักงาน บริการ	ด้านการเกษตร และประมง	ด้านความ สามารถทางฝีมือ	ผู้ปฏิบัติงาน โรงงานเครื่องจักร	อาชีพพื้น ฐานต่างๆ	คนงานซึ่งมี ได้จำแนกไว้ ในหมวดอื่น	
	Total	& Managers	Profes- sional	Technicians	Clerks	Workers	Agricultural & Fishery	Craft & Related trades	Plant & Machine operators	Elementary occupations	Not classifiable	
<b>ยอดรวม</b>	1,769.7	68.0	160.6	92.6	101.1	194.0	84.2	352.6	185.2	531.5	-	<b>TOTAL</b>
<b>ชาย</b>	1,017.7	50.7	59.2	43.5	26.0	85.0	45.7	297.7	130.8	279.2	-	<b>MALE</b>
ต่ำกว่า 1,501 บาท	10.9	-	-	-	-	0.2	1.5	2.5	0.2	6.5	-	Less than 1,501 Baht
1,501 - 2,500 บาท	19.5	-	-	0.4	-	-	4.2	2.8	-	12.1	-	1,501 - 2,500 Baht
2,501 - 3,500 บาท	53.2	-	-	1.2	0.2	4.3	5.7	3.9	4.5	33.4	-	2,501 - 3,500 Baht
3,501 - 4,500 บาท	65.9	-	-	-	1.5	0.3	6.4	9.9	8.3	39.5	-	3,501 - 4,500 Baht
4,501 - 5,500 บาท	97.9	6.7	2.3	-	1.1	4.2	9.1	18.4	7.3	48.8	-	4,501 - 5,500 Baht
5,501 - 6,500 บาท	152.1	0.9	1.5	0.8	0.5	10.0	5.4	59.8	12.5	60.9	-	5,501 - 6,500 Baht
6,501 - 7,500 บาท	141.0	6.8	-	2.5	4.4	8.8	3.5	65.0	23.0	27.0	-	6,501 - 7,500 Baht
7,501 - 10,000 บาท	301.5	16.4	5.9	14.1	12.6	25.8	8.3	117.1	56.5	44.9	-	7,501 - 10,000 Baht
10,001 - 15,000 บาท	87.5	4.7	17.5	9.8	2.4	18.2	1.7	13.2	14.5	5.5	-	10,001 - 15,000 Baht
15,001 - 20,000 บาท	31.3	2.8	9.1	4.5	1.3	7.7	-	2.3	3.1	0.4	-	15,001 - 20,000 Baht
20,001 - 30,000 บาท	23.8	2.0	8.6	5.5	1.9	4.8	-	0.2	0.8	-	-	20,001 - 30,000 Baht
มากกว่า 30,000 บาท	33.1	10.3	14.2	4.8	0.2	0.8	-	2.6	-	0.2	-	More than 30,000 Baht
ไม่ทราบ	-	-	-	-	-	-	-	-	-	-	-	Unknown
<b>หญิง</b>	752.1	17.3	101.5	49.1	75.1	109.0	38.5	55.0	54.4	252.2	-	<b>FEMALE</b>
ต่ำกว่า 1,501 บาท	14.9	-	1.0	-	-	-	1.8	3.9	0.6	7.7	-	Less than 1,501 Baht
1,501 - 2,500 บาท	31.8	-	0.8	-	-	1.7	3.4	2.2	0.5	23.2	-	1,501 - 2,500 Baht
2,501 - 3,500 บาท	63.5	-	-	0.2	2.6	7.4	10.7	9.5	3.1	30.1	-	2,501 - 3,500 Baht
3,501 - 4,500 บาท	66.4	-	2.1	0.8	0.2	9.8	7.4	4.2	4.9	37.1	-	3,501 - 4,500 Baht
4,501 - 5,500 บาท	112.2	1.6	2.3	4.7	5.3	14.7	8.2	7.2	8.4	59.8	-	4,501 - 5,500 Baht
5,501 - 6,500 บาท	98.6	1.0	2.9	1.3	9.0	19.4	4.4	6.8	4.6	49.4	-	5,501 - 6,500 Baht
6,501 - 7,500 บาท	81.5	3.4	8.3	5.7	8.9	13.1	1.7	8.9	7.5	24.1	-	6,501 - 7,500 Baht
7,501 - 10,000 บาท	141.8	5.1	11.7	12.6	23.7	33.8	0.4	12.2	23.0	19.4	-	7,501 - 10,000 Baht
10,001 - 15,000 บาท	77.9	3.8	29.4	15.2	18.6	6.7	0.6	0.1	2.1	1.5	-	10,001 - 15,000 Baht
15,001 - 20,000 บาท	26.8	1.1	16.0	5.2	4.2	0.4	-	-	-	-	-	15,001 - 20,000 Baht
20,001 - 30,000 บาท	16.2	0.6	9.8	2.6	1.7	1.4	-	-	-	-	-	20,001 - 30,000 Baht
มากกว่า 30,000 บาท	19.6	0.8	17.2	1.0	0.6	-	-	-	-	-	-	More than 30,000 Baht
ไม่ทราบ	1.0	-	-	-	0.5	0.6	-	-	-	-	-	Unknown

ตารางที่ 19 จำนวนลูกจ้าง จำแนกตามอุตสาหกรรม ระดับของรายได้ ภาคเหนือ

TABLE 19 EMPLOYEE BY INDUSTRY, INCOME CLASS, NORTHERN REGION

ไตรมาสที่ 4/2556 : Quarter 4/2013

หน่วยเป็นพัน : In Thousands

ระดับของรายได้	อุตสาหกรรม Industry												INCOME CLASS
	รวม	เกษตรกรรม	การทำเหมืองแร่	การผลิต	ไฟฟ้า ก๊าซ	จัดหาน้ำ บำบัดน้ำเสีย	การก่อสร้าง	การขนส่ง	การขนส่ง และ	ที่พักแรมและ	ข้อมูลข่าวสาร	กิจกรรมการเงินและ	
		การป่าไม้	เหมืองแร่	Manu-	ไอน้ำระบบปรับ	และประปา		การขนส่ง	สถานที่เก็บสินค้า	บริการด้านอาหาร	และการสื่อสาร	การประกันภัย	
	Total	Agriculture	Mining	facturing	Electricity	Water supply	Construction	การขมายนยนต์	Transportation	Accommodation	Information	Financial	
				อากาศ	sewerage, waste		Transport, storage	and storage	and food service	communication	intermedation		
ยอดรวม	2,606.5	403.9	14.9	389.1	26.5	12.6	430.5	327.9	36.7	96.7	10.9	63.7	TOTAL
ต่ำกว่า 1,501 บาท	33.4	14.3	-	8.5	-	0.5	2.8	1.6	0.3	0.0	-	0.4	Less than 1,501 Baht
1,501 - 2,500 บาท	63.4	42.1	-	8.1	-	-	3.7	1.0	0.9	0.1	-	-	1,501 - 2,500 Baht
2,501 - 3,500 บาท	144.7	82.1	-	19.4	-	0.3	9.3	9.5	1.7	9.8	-	0.0	2,501 - 3,500 Baht
3,501 - 4,500 บาท	174.9	80.2	0.2	17.3	-	0.5	26.8	15.5	1.9	14.4	-	1.7	3,501 - 4,500 Baht
4,501 - 5,500 บาท	282.8	78.1	0.8	41.4	-	0.7	60.9	33.7	0.7	11.2	0.2	5.1	4,501 - 5,500 Baht
5,501 - 6,500 บาท	364.9	56.8	0.5	49.6	1.3	1.4	114.0	47.3	5.5	19.1	0.7	1.4	5,501 - 6,500 Baht
6,501 - 7,500 บาท	316.5	12.0	1.4	61.9	2.4	1.2	97.4	57.4	2.9	9.9	1.1	5.2	6,501 - 7,500 Baht
7,501 - 10,000 บาท	646.1	30.4	7.4	143.5	8.1	2.4	101.5	119.4	14.2	24.9	2.9	15.9	7,501 - 10,000 Baht
10,001 - 15,000 บาท	271.8	6.4	2.3	28.9	1.8	1.9	10.8	38.1	4.8	5.2	2.8	15.1	10,001 - 15,000 Baht
15,001 - 20,000 บาท	104.9	0.3	-	5.9	2.5	1.2	2.3	2.5	1.4	1.7	1.8	5.7	15,001 - 20,000 Baht
20,001 - 30,000 บาท	94.6	0.7	0.2	3.3	1.7	1.7	0.3	1.3	1.0	0.3	0.5	6.6	20,001 - 30,000 Baht
มากกว่า 30,000 บาท	106.2	0.2	2.1	1.2	8.7	0.9	0.5	0.2	1.6	-	0.9	6.6	More than 30,000 Baht
ไม่ทราบ	2.3	0.3	-	0.2	-	-	0.3	0.4	-	-	-	-	Unknown

ตารางที่ 19 จำนวนลูกจ้าง จำแนกตามอุตสาหกรรม ระดับของรายได้ ภาคเหนือ (ต่อ)

TABLE 19 EMPLOYEE BY INDUSTRY, INCOME CLASS, NORTHERN REGION (Contd.)

ไตรมาสที่ 4/2556 : Quarter 4/2013

หน่วยเป็นพัน : In Thousands

ระดับของรายได้	อุตสาหกรรม (ต่อ) Industry (Contd.)											INCOME CLASS
	กิจกรรมอสังหาริมทรัพย์	กิจกรรมทางวิชาชีพ วิทย์และเทคโนโลยี	การบริหารสนับสนุน และป้องกันประเทศ	การบริหารราชการ ป้องกันประเทศ	การศึกษา	กิจกรรมด้านสุขภาพ งานสังคมสงเคราะห์	ศิลปะ ความบันเทิง และนันทนาการ	บริการด้านอื่นๆ	งานในครัวเรือน ส่วนบุคคล	กิจกรรมของ องค์กร	ไม่ทราบ	
	Real estate activities	Professional, scientific technical activities	Administrative support service activities	Public admin- istration defence	Education	Health and social work	Art, entertainment	Other service	Activities of household	Extra- territorial	Unknown	
ยอดรวม	10.4	8.9	25.9	303.5	223.2	128.8	21.4	32.0	38.7	0.3	-	TOTAL
ต่ำกว่า 1,501 บาท	0.2	-	0.2	0.7	1.3	0.5	-	1.0	1.3	-	-	Less than 1,501 Baht
1,501 - 2,500 บาท	0.0	-	0.2	-	1.2	0.6	-	0.9	4.8	-	-	1,501 - 2,500 Baht
2,501 - 3,500 บาท	0.3	-	0.1	2.4	1.8	3.6	1.1	0.3	2.9	0.2	-	2,501 - 3,500 Baht
3,501 - 4,500 บาท	-	0.1	0.8	1.6	2.1	1.5	2.3	2.3	5.8	-	-	3,501 - 4,500 Baht
4,501 - 5,500 บาท	0.3	0.4	4.3	18.0	6.4	3.3	3.4	8.2	5.9	-	-	4,501 - 5,500 Baht
5,501 - 6,500 บาท	1.3	0.9	7.5	14.4	10.1	10.1	3.1	8.0	12.1	-	-	5,501 - 6,500 Baht
6,501 - 7,500 บาท	0.9	0.4	4.9	24.6	8.9	12.3	3.5	4.1	4.2	-	-	6,501 - 7,500 Baht
7,501 - 10,000 บาท	4.5	1.6	3.3	91.9	25.5	37.5	3.8	5.7	1.8	-	-	7,501 - 10,000 Baht
10,001 - 15,000 บาท	2.9	3.9	4.0	59.5	56.0	23.2	3.3	0.9	-	-	-	10,001 - 15,000 Baht
15,001 - 20,000 บาท	-	1.4	0.1	32.5	29.9	15.0	-	0.7	-	-	-	15,001 - 20,000 Baht
20,001 - 30,000 บาท	-	-	0.5	38.3	27.0	11.3	-	-	-	-	-	20,001 - 30,000 Baht
มากกว่า 30,000 บาท	-	0.3	-	19.5	52.8	9.9	0.6	-	-	0.1	-	More than 30,000 Baht
ไม่ทราบ	-	-	-	0.1	0.4	0.1	0.5	-	-	-	-	Unknown

ตารางที่ 19 จำนวนลูกจ้าง จำแนกตามอุตสาหกรรม ระดับของรายได้ และเพศ ภาคเหนือ  
TABLE 19 EMPLOYEE BY INDUSTRY, INCOME CLASS AND SEX, NORTHERN REGION

ไตรมาสที่ 4/2556 : Quarter 4/2013

หน่วยเป็นพัน : In Thousands

ระดับของรายได้	รวม Total	อุตสาหกรรม Industry											INCOME CLASS
		เกษตรกรรม การป่าไม้ และการประมง Agriculture	การทำเหมืองแร่ และเหมืองหิน Mining	การผลิต Manufacturing	ไฟฟ้า ก๊าซ ไอน้ำระบบปรับ อากาศ Electricity	การจัดหาน้ำ บำบัดน้ำเสีย และประปา Water supply sewerage, waste	การก่อสร้าง Construction	การขนส่ง การขายปลีก การชื้อมยานยนต์ Transport, storage	การขนส่ง และ สถานที่เก็บสินค้า Transportation and storage	ที่พักแรมและ บริการด้านอาหาร Accommodation and food service	ข้อมูลข่าวสาร และการสื่อสาร Information and communication	กิจกรรมการเงินและ การประกันภัย Financial intermedation	
<b>ชาย</b>	1,472.8	227.5	10.6	192.1	19.8	7.9	344.2	185.0	31.9	29.8	6.2	30.7	MALE
ต่ำกว่า 1,501 บาท	13.8	6.7	-	2.2	-	0.5	2.1	0.1	0.3	0.0	-	0.0	Less than 1,501 Baht
1,501 - 2,500 บาท	24.8	18.1	-	1.4	-	-	3.2	0.2	0.9	-	-	-	1,501 - 2,500 Baht
2,501 - 3,500 บาท	64.5	42.9	-	4.5	-	-	7.0	3.1	1.7	0.4	-	0.0	2,501 - 3,500 Baht
3,501 - 4,500 บาท	81.7	39.5	0.2	3.1	-	0.1	20.4	9.6	1.7	0.6	-	1.7	3,501 - 4,500 Baht
4,501 - 5,500 บาท	136.5	45.9	-	14.5	-	-	32.6	14.3	0.7	2.6	-	0.7	4,501 - 5,500 Baht
5,501 - 6,500 บาท	221.8	35.5	0.5	27.5	1.0	1.1	89.3	25.5	5.1	5.9	0.6	0.5	5,501 - 6,500 Baht
6,501 - 7,500 บาท	198.6	9.1	0.9	34.6	1.1	0.3	80.7	28.5	2.0	5.2	0.5	1.9	6,501 - 7,500 Baht
7,501 - 10,000 บาท	419.9	23.7	5.3	77.7	7.4	1.9	96.1	76.8	12.3	11.3	0.6	10.0	7,501 - 10,000 Baht
10,001 - 15,000 บาท	138.5	4.6	1.8	18.3	0.8	1.3	9.5	25.4	4.0	3.7	2.0	5.4	10,001 - 15,000 Baht
15,001 - 20,000 บาท	56.0	0.3	-	4.8	0.7	0.6	2.3	0.6	1.4	0.1	1.7	2.0	15,001 - 20,000 Baht
20,001 - 30,000 บาท	53.1	0.7	0.1	2.4	1.0	1.3	0.3	0.8	1.0	-	0.4	3.6	20,001 - 30,000 Baht
มากกว่า 30,000 บาท	62.6	0.2	1.8	1.1	7.8	0.9	0.5	0.2	0.9	-	0.6	4.8	More than 30,000 Baht
ไม่ทราบ	1.0	0.3	-	0.2	-	-	0.1	-	-	-	-	-	Unknown
<b>หญิง</b>	1,133.7	176.3	4.3	197.0	6.7	4.7	86.4	142.9	4.8	66.8	4.7	33.0	FEMALE
ต่ำกว่า 1,501 บาท	19.6	7.6	-	6.3	-	-	0.7	1.5	-	-	-	0.3	Less than 1,501 Baht
1,501 - 2,500 บาท	38.6	24.0	-	6.7	-	-	0.5	0.8	-	0.1	-	-	1,501 - 2,500 Baht
2,501 - 3,500 บาท	80.2	39.2	-	14.9	-	0.3	2.2	6.4	-	9.5	-	-	2,501 - 3,500 Baht
3,501 - 4,500 บาท	93.3	40.8	-	14.2	-	0.4	6.4	5.9	0.2	13.8	-	-	3,501 - 4,500 Baht
4,501 - 5,500 บาท	146.3	32.2	0.8	26.9	-	0.7	28.2	19.4	0.1	8.6	0.2	4.5	4,501 - 5,500 Baht
5,501 - 6,500 บาท	143.1	21.3	-	22.2	0.3	0.3	24.7	21.8	0.4	13.3	0.1	0.9	5,501 - 6,500 Baht
6,501 - 7,500 บาท	117.9	2.9	0.6	27.3	1.3	0.9	16.7	28.9	0.9	4.7	0.6	3.3	6,501 - 7,500 Baht
7,501 - 10,000 บาท	226.2	6.7	2.1	65.8	0.7	0.6	5.4	42.7	1.9	13.6	2.3	5.9	7,501 - 10,000 Baht
10,001 - 15,000 บาท	133.3	1.8	0.5	10.6	1.0	0.6	1.3	12.7	0.7	1.5	0.8	9.7	10,001 - 15,000 Baht
15,001 - 20,000 บาท	48.9	-	-	1.1	1.8	0.5	-	1.9	-	1.6	0.2	3.7	15,001 - 20,000 Baht
20,001 - 30,000 บาท	41.5	-	0.1	0.9	0.7	0.4	-	0.4	-	0.3	0.2	3.0	20,001 - 30,000 Baht
มากกว่า 30,000 บาท	43.6	-	0.3	0.1	0.9	0.1	-	-	0.7	-	0.3	1.9	More than 30,000 Baht
ไม่ทราบ	1.3	-	-	-	-	-	0.2	0.4	-	-	-	-	Unknown

ตารางที่ 19 จำนวนลูกจ้าง จำแนกตามอุตสาหกรรม ระดับของรายได้ และเพศ ภาคเหนือ (ต่อ)

TABLE 19 EMPLOYEE BY INDUSTRY, INCOME CLASS AND SEX , NORTHERN REGION

ไตรมาสที่ 4/2556 : Quarter 4/2013

หน่วยเป็นพัน : In Thousands

ระดับของรายได้	อุตสาหกรรม (ต่อ) Industry (Contd.)											INCOME CLASS
	กิจกรรมอสังหาริมทรัพย์ Real estate activities	กิจกรรมทางวิชาชีพ วิทย์และเทคโนโลยี Professional,scientific technical activities	การบริหารสนับสนุน และป้องกันประเทศ Administrative and support service activities	การบริหารราชการ ป้องกันประเทศ Public admin- istration defence	การศึกษา Education	กิจกรรมด้านสุขภาพ งานสังคมสงเคราะห์ Health and social work	ศิลปะ ความบันเทิง และนันทนาการ Art, entertainment	บริการด้านอื่นๆ Other service	งานในครัวเรือน ส่วนบุคคล Activities of household	กิจกรรมของ องค์กร Extra- territorial	ไม่ทราบ Unknown	
ชาย	3.5	4.2	13.8	202.1	85.6	37.0	14.6	17.9	8.0	0.3	-	MALE
ต่ำกว่า 1,501 บาท	0.2	-	0.2	0.4	0.1	0.1	-	0.5	0.5	-	-	Less than 1,501 Baht
1,501 - 2,500 บาท	-	-	0.2	-	-	-	-	0.9	-	-	-	1,501 - 2,500 Baht
2,501 - 3,500 บาท	0.3	-	0.1	1.9	0.4	0.2	1.0	0.2	0.5	0.2	-	2,501 - 3,500 Baht
3,501 - 4,500 บาท	-	-	0.7	0.7	-	0.3	0.2	0.7	2.1	-	-	3,501 - 4,500 Baht
4,501 - 5,500 บาท	-	0.1	1.5	13.6	2.6	0.1	2.7	4.6	-	-	-	4,501 - 5,500 Baht
5,501 - 6,500 บาท	1.0	0.5	2.4	10.2	3.1	3.0	1.4	5.0	3.1	-	-	5,501 - 6,500 Baht
6,501 - 7,500 บาท	0.1	0.1	3.5	15.6	2.2	6.2	2.6	1.8	1.7	-	-	6,501 - 7,500 Baht
7,501 - 10,000 บาท	1.7	0.8	2.0	65.0	9.3	11.4	3.7	3.2	0.1	-	-	7,501 - 10,000 Baht
10,001 - 15,000 บาท	0.2	2.0	3.2	31.6	17.8	4.4	2.0	0.4	-	-	-	10,001 - 15,000 Baht
15,001 - 20,000 บาท	-	0.5	0.1	21.4	13.9	5.0	-	0.7	-	-	-	15,001 - 20,000 Baht
20,001 - 30,000 บาท	-	-	-	27.3	12.1	2.1	-	-	-	-	-	20,001 - 30,000 Baht
มากกว่า 30,000 บาท	-	0.3	-	14.4	24.2	4.3	0.6	-	-	0.1	-	More than 30,000 Baht
ไม่ทราบ	-	-	-	-	-	-	0.5	-	-	-	-	Unknown
หญิง	6.9	4.7	12.1	101.4	137.6	91.8	6.8	14.2	30.7	-	-	FEMALE
ต่ำกว่า 1,501 บาท	-	-	-	0.3	1.1	0.4	-	0.5	0.8	-	-	Less than 1,501 Baht
1,501 - 2,500 บาท	0.0	-	-	-	1.2	0.6	-	-	4.8	-	-	1,501 - 2,500 Baht
2,501 - 3,500 บาท	-	-	-	0.5	1.3	3.4	0.1	0.1	2.4	-	-	2,501 - 3,500 Baht
3,501 - 4,500 บาท	-	0.1	0.1	0.9	2.1	1.2	2.1	1.6	3.6	-	-	3,501 - 4,500 Baht
4,501 - 5,500 บาท	0.3	0.2	2.8	4.3	3.8	3.2	0.7	3.6	5.9	-	-	4,501 - 5,500 Baht
5,501 - 6,500 บาท	0.2	0.5	5.1	4.2	7.0	7.1	1.7	3.0	9.0	-	-	5,501 - 6,500 Baht
6,501 - 7,500 บาท	0.8	0.3	1.4	9.0	6.7	6.1	0.9	2.4	2.4	-	-	6,501 - 7,500 Baht
7,501 - 10,000 บาท	2.9	0.8	1.3	26.9	16.3	26.1	0.1	2.5	1.7	-	-	7,501 - 10,000 Baht
10,001 - 15,000 บาท	2.7	1.9	0.8	27.9	38.2	18.8	1.3	0.5	-	-	-	10,001 - 15,000 Baht
15,001 - 20,000 บาท	-	0.9	-	11.1	16.0	10.0	-	-	-	-	-	15,001 - 20,000 Baht
20,001 - 30,000 บาท	-	-	0.5	11.0	14.9	9.2	-	-	-	-	-	20,001 - 30,000 Baht
มากกว่า 30,000 บาท	-	-	-	5.2	28.6	5.6	-	-	-	-	-	More than 30,000 Baht
ไม่ทราบ	-	-	-	0.1	0.4	0.1	-	-	-	-	-	Unknown





ตารางที่ 19 จำนวนลูกจ้าง จำแนกตามอุตสาหกรรม ระดับของรายได้ เพศ และเขตการปกครอง ภาคเหนือ (ต่อ)

TABLE 19 EMPLOYEE BY INDUSTRY, INCOME CLASS, SEX AND AREA, NORTHERN REGION (Contd.)

ไตรมาสที่ 4/2556 : Quarter 4/2013

ในเขตเทศบาล MUNICIPAL AREA

หน่วยเป็นพัน : In Thousands

ระดับของรายได้	อุตสาหกรรม (ต่อ) Industry (Contd.)											INCOME CLASS
	กิจกรรมอสังหาริมทรัพย์ Real estate activities	กิจกรรมทางวิชาชีพ วิทย์และเทคโนโลยี Professional, scientific and technical activities	การบริหารสนับสนุน และป้องกันประเทศ Administrative and support service activities	การบริหารราชการ ป้องกันประเทศ Public administration defence	การศึกษา Education	กิจกรรมด้านสุขภาพ งานสังคมสงเคราะห์ Health and social work	ศิลปะ ความบันเทิง และนันทนาการ Art, entertainment	บริการด้านอื่นๆ Other service	งานในครัวเรือน ส่วนบุคคล Activities of household	กิจกรรมของ องค์กร Extra-territorial	ไม่ทราบ Unknown	
<b>ยอดรวม</b>	<b>3.7</b>	<b>4.2</b>	<b>9.5</b>	<b>115.6</b>	<b>83.1</b>	<b>53.9</b>	<b>4.2</b>	<b>10.8</b>	<b>14.8</b>	<b>0.1</b>	<b>-</b>	<b>TOTAL</b>
<b>ชาย</b>	<b>2.0</b>	<b>1.8</b>	<b>5.1</b>	<b>73.4</b>	<b>32.5</b>	<b>14.3</b>	<b>3.3</b>	<b>7.2</b>	<b>1.2</b>	<b>0.1</b>	<b>-</b>	<b>MALE</b>
ต่ำกว่า 1,501 บาท	0.2	-	0.2	0.4	0.1	0.1	-	0.3	-	-	-	Less than 1,501 Baht
1,501 - 2,500 บาท	-	-	0.2	-	-	-	-	0.4	-	-	-	1,501 - 2,500 Baht
2,501 - 3,500 บาท	0.3	-	0.1	-	0.4	0.2	0.1	0.1	0.2	-	-	2,501 - 3,500 Baht
3,501 - 4,500 บาท	-	-	0.0	0.1	-	0.1	-	0.7	0.2	-	-	3,501 - 4,500 Baht
4,501 - 5,500 บาท	-	0.1	0.6	4.5	0.4	0.1	0.9	1.6	-	-	-	4,501 - 5,500 Baht
5,501 - 6,500 บาท	1.0	0.5	0.5	3.1	1.4	1.3	0.9	1.2	0.2	-	-	5,501 - 6,500 Baht
6,501 - 7,500 บาท	0.1	0.1	0.2	3.2	0.8	1.3	0.6	0.9	0.6	-	-	6,501 - 7,500 Baht
7,501 - 10,000 บาท	0.1	0.2	0.8	18.4	2.3	4.1	0.2	1.3	0.1	-	-	7,501 - 10,000 Baht
10,001 - 15,000 บาท	0.2	0.3	2.4	10.0	5.7	2.0	0.2	0.0	-	-	-	10,001 - 15,000 Baht
15,001 - 20,000 บาท	-	0.3	0.1	10.2	5.3	1.6	-	0.7	-	-	-	15,001 - 20,000 Baht
20,001 - 30,000 บาท	-	-	-	16.4	4.7	1.5	-	-	-	-	-	20,001 - 30,000 Baht
มากกว่า 30,000 บาท	-	0.3	-	7.1	11.5	2.1	-	-	-	0.1	-	More than 30,000 Baht
ไม่ทราบ	-	-	-	-	-	-	0.5	-	-	-	-	Unknown
<b>หญิง</b>	<b>1.7</b>	<b>2.5</b>	<b>4.4</b>	<b>42.2</b>	<b>50.6</b>	<b>39.6</b>	<b>0.9</b>	<b>3.6</b>	<b>13.6</b>	<b>-</b>	<b>-</b>	<b>FEMALE</b>
ต่ำกว่า 1,501 บาท	-	-	-	0.3	0.1	0.4	-	0.4	0.3	-	-	Less than 1,501 Baht
1,501 - 2,500 บาท	0.0	-	-	-	0.0	0.2	-	-	1.2	-	-	1,501 - 2,500 Baht
2,501 - 3,500 บาท	-	-	-	-	0.5	0.2	0.1	0.1	1.1	-	-	2,501 - 3,500 Baht
3,501 - 4,500 บาท	-	0.1	0.0	0.1	0.1	0.9	0.3	0.1	1.8	-	-	3,501 - 4,500 Baht
4,501 - 5,500 บาท	0.1	0.2	0.6	1.0	0.9	0.6	0.1	0.8	1.1	-	-	4,501 - 5,500 Baht
5,501 - 6,500 บาท	0.2	0.2	1.5	2.4	1.9	2.2	0.1	0.8	4.1	-	-	5,501 - 6,500 Baht
6,501 - 7,500 บาท	0.8	0.3	0.5	1.6	0.9	2.5	-	0.1	2.4	-	-	6,501 - 7,500 Baht
7,501 - 10,000 บาท	0.1	0.3	1.3	10.1	6.1	7.3	0.1	0.8	1.4	-	-	7,501 - 10,000 Baht
10,001 - 15,000 บาท	0.5	1.4	-	12.1	11.9	9.4	0.2	0.5	-	-	-	10,001 - 15,000 Baht
15,001 - 20,000 บาท	-	-	-	5.6	6.4	5.4	-	-	-	-	-	15,001 - 20,000 Baht
20,001 - 30,000 บาท	-	-	0.5	5.8	8.1	6.4	-	-	-	-	-	20,001 - 30,000 Baht
มากกว่า 30,000 บาท	-	-	-	3.0	13.6	4.2	-	-	-	-	-	More than 30,000 Baht
ไม่ทราบ	-	-	-	0.1	-	0.1	-	-	-	-	-	Unknown

ตารางที่ 19 จำนวนลูกจ้าง จำแนกตามอุตสาหกรรม ระดับของรายได้ เพศ และเขตการปกครอง ภาคเหนือ (ต่อ)

TABLE 19 EMPLOYEE BY INDUSTRY, INCOME CLASS, SEX AND AREA, NORTHERN REGION (Contd.)

นอกเขตเทศบาล NON-MUNICIPAL AREA

หน่วยเป็นพัน : In Thousands

ไตรมาสที่ 4/2556 : Quarter 4/2013

ระดับของรายได้	รวม	อุตสาหกรรม Industry											INCOME CLASS
		เกษตรกรรม การป่าไม้ และการประมง	การทำ เหมืองแร่ และเหมืองหิน	การผลิต	ไฟฟ้า ก๊าซ ไอน้ำระบบปรับ อากาศ	การจัดหาน้ำ บำบัดน้ำเสีย และประปา Water supply	การก่อสร้าง Construction	การขนส่ง การขายปลีก การซ่อมยานยนต์ Transport, storage	การขนส่ง และ สถานที่เก็บสินค้า Transportation and storage	ที่พักแรมและ บริการด้านอาหาร Accommodation and food service	ข้อมูลข่าวสาร และการสื่อสาร Information and communication	กิจกรรมการเงินและ การประกันภัย Financial intermedation	
	Total	Agriculture	Mining	Manufacturing	Electricity	Water supply sewerage, waste	Construction	Transport, storage	Transportation and storage	Accommodation and food service	Information and communication	Financial intermedation	
ยอดรวม	1,769.7	343.9	12.8	254.6	15.1	7.8	319.0	208.5	23.7	51.9	4.3	35.0	TOTAL
ชาย	1,017.7	194.8	8.7	129.7	10.9	5.2	249.8	116.9	21.5	14.0	2.3	17.8	MALE
ต่ำกว่า 1,501 บาท	10.9	6.0	-	1.6	-	0.5	2.1	-	0.2	-	-	-	Less than 1,501 Baht
1,501 - 2,500 บาท	19.5	15.1	-	1.1	-	-	2.0	-	0.9	-	-	-	1,501 - 2,500 Baht
2,501 - 3,500 บาท	53.2	38.6	-	3.4	-	-	3.9	2.7	1.0	0.3	-	-	2,501 - 3,500 Baht
3,501 - 4,500 บาท	65.9	35.1	-	1.6	-	-	14.6	7.9	1.4	-	-	1.7	3,501 - 4,500 Baht
4,501 - 5,500 บาท	97.9	39.4	-	9.9	-	-	24.4	5.8	-	0.9	-	0.4	4,501 - 5,500 Baht
5,501 - 6,500 บาท	152.1	28.3	0.5	19.6	0.2	0.9	61.7	13.9	5.0	2.4	-	-	5,501 - 6,500 Baht
6,501 - 7,500 บาท	141.0	6.8	0.7	21.7	0.7	0.3	60.6	18.0	1.3	2.7	-	1.9	6,501 - 7,500 Baht
7,501 - 10,000 บาท	301.5	21.2	4.4	55.6	4.9	0.7	73.6	51.0	7.7	6.5	-	6.6	7,501 - 10,000 Baht
10,001 - 15,000 บาท	87.5	3.5	1.4	10.8	0.5	0.7	5.8	16.9	2.3	1.1	1.3	2.5	10,001 - 15,000 Baht
15,001 - 20,000 บาท	31.3	-	-	2.8	-	0.5	1.1	0.5	1.0	-	0.8	1.2	15,001 - 20,000 Baht
20,001 - 30,000 บาท	23.8	0.7	-	0.6	0.4	1.0	-	0.3	0.7	-	0.2	1.0	20,001 - 30,000 Baht
มากกว่า 30,000 บาท	33.1	0.2	1.7	1.0	4.1	0.7	-	-	-	-	-	2.7	More than 30,000 Baht
ไม่ทราบ	-	-	-	-	-	-	-	-	-	-	-	-	Unknown
หญิง	752.1	149.1	4.1	125.0	4.3	2.6	69.2	91.6	2.1	37.9	2.0	17.2	FEMALE
ต่ำกว่า 1,501 บาท	14.9	6.5	-	5.1	-	-	0.7	1.0	-	-	-	-	Less than 1,501 Baht
1,501 - 2,500 บาท	31.8	20.8	-	4.7	-	-	0.5	0.7	-	-	-	-	1,501 - 2,500 Baht
2,501 - 3,500 บาท	63.5	35.5	-	10.9	-	0.3	1.5	4.1	-	5.5	-	-	2,501 - 3,500 Baht
3,501 - 4,500 บาท	66.4	32.4	-	8.8	-	0.2	3.6	3.9	0.2	9.1	-	-	3,501 - 4,500 Baht
4,501 - 5,500 บาท	112.2	28.0	0.8	17.2	-	0.7	22.0	14.7	-	4.9	-	4.4	4,501 - 5,500 Baht
5,501 - 6,500 บาท	98.6	18.3	-	14.3	-	-	20.3	13.7	0.3	6.7	-	0.5	5,501 - 6,500 Baht
6,501 - 7,500 บาท	81.5	2.5	0.6	15.4	1.3	0.3	15.6	19.1	0.7	2.4	-	3.0	6,501 - 7,500 Baht
7,501 - 10,000 บาท	141.8	3.7	1.9	42.8	0.5	-	4.0	25.0	1.0	6.6	2.0	3.2	7,501 - 10,000 Baht
10,001 - 15,000 บาท	77.9	1.5	0.5	5.1	-	0.5	0.8	8.0	-	0.8	-	4.7	10,001 - 15,000 Baht
15,001 - 20,000 บาท	26.8	-	-	0.7	1.4	0.4	-	1.0	-	1.6	-	1.1	15,001 - 20,000 Baht
20,001 - 30,000 บาท	16.2	-	-	0.1	0.4	0.3	-	-	-	0.3	-	0.3	20,001 - 30,000 Baht
มากกว่า 30,000 บาท	19.6	-	0.3	-	0.6	-	-	-	-	-	-	-	More than 30,000 Baht
ไม่ทราบ	1.0	-	-	-	-	-	0.2	0.4	-	-	-	-	Unknown



## NORTHEASTERN REGION

## STATISTICAL TABLES NORTHEASTERN REGION

- TABLE 1** NUMBER OF POPULATION BY LABOR FORCE STATUS, AGE GROUP
- TABLE 2** POPULATION 15 YEARS AND OVER BY MARITAL STATUS, LABOR FORCE STATUS
- TABLE 3** POPULATION 15 YEARS AND OVER BY LEVEL OF EDUCATIONAL ATTAINMENT, LABOR FORCE STATUS
- TABLE 4** EMPLOYED PERSONS BY LEVEL OF EDUCATIONAL ATTAINMENT, OCCUPATION
- TABLE 5** EMPLOYED PERSONS BY LEVEL OF EDUCATIONAL ATTAINMENT, INDUSTRY
- TABLE 6** EMPLOYED PERSONS BY WORK STATUS, OCCUPATION
- TABLE 7** EMPLOYED PERSONS BY WORK STATUS, INDUSTRY
- TABLE 8** EMPLOYED PERSONS BY OCCUPATION AND INDUSTRY
- TABLE 9** EMPLOYED PERSONS BY OCCUPATION, HOURS WORKED PER WEEK, AVAILABILITY FOR ADDITIONAL WORK
- TABLE 10** EMPLOYED PERSONS BY INDUSTRY, HOURS WORKED PER WEEK, AVAILABILITY FOR ADDITIONAL WORK
- TABLE 11** EMPLOYED PERSONS BY WORK STATUS, HOURS WORKED PER WEEK, AVAILABILITY FOR ADDITIONAL WORK
- TABLE 12** EMPLOYED PERSONS BY AGE GROUP, HOURS WORKED PER WEEK, AVAILABILITY FOR ADDITIONAL WORK
- TABLE 13** UNEMPLOYED PERSONS, SEEKING JOP BY DURATION OF SEEKING JOP, LEVEL OF EDUCATIONAL ATTAINMENT
- TABLE 14** UNEMPLOYED PERSONS, EVER WORKED BY LAST OCCUPATION, LAST INDUSTRY
- TABLE 15** EMPLOYEE BY AVERAGE WAGE, FRINGE BENEFIT, INDUSTRY
- TABLE 16** PRIVATE EMPLOYEE BY AVERAGE WAGE, FRINGE BENEFIT, INDUSTRY
- TABLE 17** GOVERNMENT EMPLOYEE BY AVERAGE WAGE, FRINGE BENEFIT, INDUSTRY
- TABLE 18** EMPLOYEE BY OCCUPATION, INCOME CLASS
- TABLE 19** EMPLOYEE BY INDUSTRY, INCOME CLASS

ตารางที่ 1 จำนวนประชากรอายุ 15 ปีขึ้นไป จำแนกตามกลุ่มอายุ สถานภาพแรงงาน ภาคตะวันออกเฉียงเหนือ

TABLE 1 POPULATION 15 YEARS AND OVER BY AGE GROUP, LABOR FORCE STATUS, NORTHEASTERN REGION

ไตรมาสที่ 4/2556 : Quarter 4/2013

หน่วยเป็นพัน : In Thousands

สถานภาพแรงงาน	รวม	กลุ่มอายุ Age Group								LABOR FORCE STATUS
	Total	15-19	20-24	25-29	30-34	35-39	40-49	50-59	>= 60	
ประชากรอายุ 15 ปีขึ้นไป	18,520.1	1,853.5	1,910.9	1,836.2	1,726.4	1,653.3	3,564.5	2,897.1	3,078.1	POPULATION 15 YEARS AND OVER
กำลังแรงงานรวม	13,190.3	383.0	1,247.2	1,532.5	1,528.6	1,502.0	3,224.5	2,478.5	1,294.0	Total Labor Force
1. กำลังแรงงานปัจจุบัน	13,133.4	380.9	1,241.1	1,527.6	1,523.6	1,497.4	3,213.5	2,461.3	1,288.0	1. Current labor force
1.1 ผู้มีงานทำ	13,060.1	367.6	1,207.2	1,518.8	1,517.0	1,491.6	3,209.2	2,460.7	1,288.0	1.1 Employed
- ทำงาน	13,005.7	367.0	1,200.2	1,509.4	1,515.6	1,489.5	3,196.0	2,451.3	1,276.6	- At work
- ไม่ทำงานแต่มีงานประจำ	54.4	0.6	7.0	9.4	1.4	2.2	13.2	9.3	11.4	- With job but not at work
1.2 ผู้ว่างงาน	73.3	13.3	33.9	8.8	6.6	5.8	4.3	0.6	-	1.2 Unemployed
- หางานทำ	17.0	0.5	12.8	1.0	0.4	1.2	1.0	-	-	- Looking for work
- ไม่หางานทำ/พร้อมที่จะทำงาน	56.4	12.8	21.1	7.9	6.2	4.6	3.3	0.6	-	- Not looking/available for work
2. กำลังแรงงานที่รอดูกาล	57.0	2.1	6.1	4.9	5.0	4.6	11.0	17.2	6.0	2. Seasonally inactive labor force
ผู้ไม่อยู่ในกำลังแรงงาน	5,329.7	1,470.5	663.7	303.7	197.8	151.3	340.1	418.6	1,784.1	Persons not in Labor Force
1. ทำงานบ้าน	1,439.9	74.7	198.2	166.3	118.6	98.5	240.5	289.8	253.4	1. Household work
2. เรียนหนังสือ	1,626.1	1,306.9	302.6	15.0	1.1	0.5	-	-	-	2. Studies
3. ยังเด็ก ขรา/ไม่สามารถทำงานได้	1,761.3	24.9	43.4	41.9	40.4	33.3	66.2	72.8	1,438.3	3. Too young/old/incapable of work
4. อื่น ๆ	502.5	64.1	119.5	80.5	37.7	19.0	33.3	56.0	92.4	4. Others

ตารางที่ 1 จำนวนประชากรอายุ 15 ปีขึ้นไป จำแนกตามกลุ่มอายุ สถานภาพแรงงาน และเพศ ภาคตะวันออกเฉียงเหนือ

Table 1 POPULATION 15 YEARS AND OVER BY AGE GROUP, LABOR FORCE STATUS AND SEX, NORTHEASTERN REGION

ไตรมาสที่ 4/2556 : Quarter 4/2013

หน่วยเป็นพัน : In Thousands

สถานภาพแรงงาน	รวม Total	กลุ่มอายุ Age Group								LABOR FORCE STATUS
		15-19	20-24	25-29	30-34	35-39	40-49	50-59	>=60	
ชาย	9,136.7	953.3	978.4	948.5	900.0	838.1	1,742.8	1,408.5	1,367.1	MALE
กำลังแรงงานรวม	7,383.2	283.4	756.1	871.1	864.9	804.5	1,686.7	1,342.8	773.9	Total Labor Force
1. กำลังแรงงานปัจจุบัน	7,361.5	281.6	755.1	866.4	861.6	803.7	1,683.8	1,337.4	771.8	1. Current labor force
1.1 ผู้มีงานทำ	7,321.5	271.1	739.6	862.8	856.7	800.1	1,682.1	1,337.4	771.8	1.1 Employed
- ทำงาน	7,289.1	270.5	737.0	857.9	856.7	798.1	1,673.6	1,331.8	763.7	- At work
- ไม่ทำงานแต่มีงานประจำ	32.4	0.6	2.6	5.0	-	1.9	8.6	5.6	8.1	- With job but not at work
1.2 ผู้ว่างงาน	40.0	10.5	15.6	3.6	5.0	3.7	1.7	-	-	1.2 Unemployed
- หางานทำ	9.3	0.5	6.9	0.3	-	0.7	1.0	-	-	- Looking for work
- ไม่หางานทำ/พร้อมที่จะทำงาน	30.7	10.0	8.7	3.3	5.0	3.0	0.7	-	-	- Not looking/available for work
2. กำลังแรงงานที่รอฤดูกาล	21.7	1.8	1.0	4.6	3.3	0.7	2.9	5.4	2.1	2. Seasonally inactive labor force
ผู้ไม่อยู่ในกำลังแรงงาน	1,753.5	670.0	222.3	77.4	35.1	33.6	56.1	65.7	593.3	Persons not in Labor Force
1. ทำงานบ้าน	27.7	3.1	3.6	5.2	1.7	3.7	2.0	3.0	5.4	1. Household work
2. เรียนหนังสือ	766.6	614.9	141.9	9.1	0.2	0.5	-	-	-	2. Studies
3. ยังเด็ก ขรา/ไม่สามารถทำงานได้	713.5	11.0	27.2	32.7	24.1	20.1	37.1	34.1	527.3	3. Too young/old/incapable of work
4. อื่น ๆ	245.7	41.0	49.7	30.4	9.1	9.4	16.9	28.6	60.6	4. Others
หญิง	9,383.4	900.2	932.5	887.7	826.4	815.2	1,821.7	1,488.6	1,711.0	FEMALE
กำลังแรงงานรวม	5,807.2	99.6	491.1	661.5	663.7	697.5	1,537.8	1,135.7	520.2	Total Labor Force
1. กำลังแรงงานปัจจุบัน	5,771.9	99.3	486.0	661.2	662.0	693.7	1,529.6	1,123.9	516.2	1. Current labor force
1.1 ผู้มีงานทำ	5,738.6	96.5	467.6	656.0	660.3	691.6	1,527.1	1,123.2	516.2	1.1 Employed
- ทำงาน	5,716.6	96.5	463.3	651.5	659.0	691.4	1,522.4	1,119.6	512.9	- At work
- ไม่ทำงานแต่มีงานประจำ	22.0	-	4.4	4.4	1.4	0.2	4.7	3.7	3.3	- With job but not at work
1.2 ผู้ว่างงาน	33.3	2.8	18.4	5.2	1.6	2.1	2.5	0.6	-	1.2 Unemployed
- หางานทำ	7.6	-	6.0	0.7	0.4	0.6	-	-	-	- Looking for work
- ไม่หางานทำ/พร้อมที่จะทำงาน	25.7	2.8	12.4	4.6	1.2	1.6	2.5	0.6	-	- Not looking/available for work
2. กำลังแรงงานที่รอฤดูกาล	35.3	0.3	5.2	0.3	1.7	3.8	8.2	11.9	3.9	2. Seasonally inactive labor force
ผู้ไม่อยู่ในกำลังแรงงาน	3,576.2	800.6	441.4	226.2	162.7	117.7	284.0	352.9	1,190.8	Persons not in Labor Force
1. ทำงานบ้าน	1,412.2	71.6	194.6	161.1	116.9	94.8	238.5	286.8	248.0	1. Household work
2. เรียนหนังสือ	859.5	691.9	160.7	5.9	0.9	-	-	-	-	2. Studies
3. ยังเด็ก ขรา/ไม่สามารถทำงานได้	1,047.7	14.0	16.3	9.1	16.3	13.2	29.1	38.7	911.0	3. Too young/old/incapable of work
4. อื่น ๆ	256.8	23.1	69.8	50.1	28.6	9.7	16.4	27.4	31.9	4. Others

ตารางที่ 1 จำนวนประชากรอายุ 15 ปีขึ้นไป จำแนกตามกลุ่มอายุ สถานภาพแรงงาน เพศ และเขตการปกครอง ภาคตะวันออกเฉียงเหนือ (ต่อ)

TABLE 1 POPULATION 15 YEARS AND OVER BY AGE GROUP, LABOR FORCE STATUS, SEX AND AREA, NORTHEASTERN REGION (Contd.)

ไตรมาสที่ 4/2556 : Quarter 4/2013

ในเขตเทศบาล MUNICIPAL AREA

หน่วยเป็นพัน : In Thousands

สถานภาพแรงงาน	รวม	กลุ่มอายุ Age Group								LABOR FORCE STATUS
	Total	15-19	20-24	25-29	30-34	35-39	40-49	50-59	>= 60	
ประชากรอายุ 15 ปีขึ้นไป	3,717.4	369.9	383.9	370.0	349.6	336.7	720.4	582.2	604.8	POPULATION 15 YEARS AND OVER
กำลังแรงงานรวม	2,560.1	63.4	219.0	321.0	312.2	303.4	638.0	483.0	220.0	Total Labor Force
1. กำลังแรงงานปัจจุบัน	2,543.2	62.8	218.0	319.4	311.0	302.3	633.4	478.4	217.9	1. Current labor force
1.1 ผู้มีงานทำ	2,522.7	60.4	209.0	315.3	308.8	301.1	632.6	477.7	217.9	1.1 Employed
- ทำงาน	2,513.6	60.4	208.8	313.2	308.2	300.2	630.2	475.3	217.2	- At work
- ไม่ทำงานแต่มีงานประจำ	9.2	-	0.1	2.0	0.6	0.9	2.4	2.5	0.7	- With job but not at work
1.2 ผู้ว่างงาน	20.4	2.4	9.1	4.1	2.1	1.3	0.9	0.6	-	1.2 Unemployed
- หางานทำ	4.7	0.5	1.9	1.0	0.4	0.7	0.3	-	-	- Looking for work
- ไม่หางานทำ/พร้อมที่จะทำงาน	15.8	1.9	7.2	3.2	1.7	0.6	0.6	0.6	-	- Not looking/available for work
2. กำลังแรงงานที่รอดูดกลาง	17.0	0.6	1.0	1.6	1.3	1.1	4.6	4.7	2.1	2. Seasonally inactive labor force
ผู้ไม่อยู่ในกำลังแรงงาน	1,157.3	306.5	164.9	49.0	37.4	33.3	82.4	99.1	384.8	Persons not in Labor Force
1. ทำงานบ้าน	292.4	11.5	31.4	26.1	25.3	22.3	59.4	65.9	50.5	1. Household work
2. เรียนหนังสือ	388.3	275.2	108.2	4.7	0.2	-	-	-	-	2. Studies
3. ยังเด็ก ขรา/ไม่สามารถทำงานได้	350.4	5.1	6.3	4.1	7.0	5.9	16.9	15.5	289.5	3. Too young/old/incapable of work
4. อื่น ๆ	126.1	14.6	19.1	14.0	4.9	5.1	6.1	17.7	44.8	4. Others



ตารางที่ 1 จำนวนประชากรอายุ 15 ปีขึ้นไป จำแนกตามกลุ่มอายุ สถานภาพแรงงาน เพศ และเขตการปกครอง ภาคตะวันออกเฉียงเหนือ (ต่อ)

TABLE 1 POPULATION 15 YEARS AND OVER BY AGE GROUP, LABOR FORCE STATUS, SEX AND AREA, NORTHEASTERN REGION (Contd.)

ไตรมาสที่ 4/2556 : Quarter 4/2013

ในเขตเทศบาล MUNICIPAL AREA

หน่วยเป็นพัน : In Thousands

สถานภาพแรงงาน	รวม Total	กลุ่มอายุ Age Group								LABOR FORCE STATUS
		15-19	20-24	25-29	30-34	35-39	40-49	50-59	>= 60	
ประชากรอายุ 15 ปีขึ้นไป	3,717.4	369.9	383.9	370.0	349.6	336.7	720.4	582.2	604.8	POPULATION 15 YEARS AND OVER
ชาย	1,802.0	187.2	193.5	188.1	179.1	167.8	346.3	277.6	262.4	MALE
กำลังแรงงานรวม	1,397.0	43.6	129.7	177.0	171.1	161.3	328.1	258.6	127.6	Total Labor Force
1. กำลังแรงงานปัจจุบัน	1,389.9	43.3	129.1	175.7	170.6	161.1	327.3	256.1	126.6	1. Current labor force
1.1 ผู้มีงานทำ	1,379.8	40.9	125.5	174.2	169.1	160.4	326.9	256.1	126.6	1.1 Employed
- ทำงาน	1,374.8	40.9	125.5	173.7	169.1	159.8	325.4	254.4	126.0	- At work
- ไม่ทำงานแต่มีงานประจำ	5.0	-	-	0.4	-	0.7	1.5	1.8	0.6	- With job but not at work
1.2 ผู้ว่างงาน	10.1	2.4	3.7	1.5	1.4	0.7	0.4	-	-	1.2 Unemployed
- หางานทำ	2.8	0.5	1.6	0.3	-	0.1	0.3	-	-	- Looking for work
- ไม่หางานทำ/พร้อมที่จะทำงาน	7.3	1.9	2.1	1.2	1.4	0.6	0.1	-	-	- Not looking/available for work
2. กำลังแรงงานที่รอฤดูกาล	7.1	0.3	0.6	1.3	0.5	0.2	0.8	2.5	1.0	2. Seasonally inactive labor force
ผู้ไม่อยู่ในกำลังแรงงาน	405.0	143.6	63.8	11.1	8.0	6.5	18.2	19.0	134.8	Persons not in Labor Force
1. ทำงานบ้าน	6.1	0.7	0.5	0.1	0.8	0.6	1.4	1.3	0.7	1. Household work
2. เรียนหนังสือ	185.2	130.9	51.2	3.0	0.2	-	-	-	-	2. Studies
3. ยังเด็ก ขรา/ไม่สามารถทำงานได้	146.7	2.9	4.6	2.8	4.9	3.5	13.1	8.2	106.8	3. Too young/old/incapable of work
4. อื่น ๆ	67.1	9.2	7.5	5.3	2.1	2.5	3.6	9.5	27.4	4. Others
หญิง	1,915.4	182.7	190.4	181.9	170.5	168.9	374.1	304.5	342.4	FEMALE
กำลังแรงงานรวม	1,163.1	19.8	89.3	144.0	141.2	142.2	309.9	224.4	92.4	Total Labor Force
1. กำลังแรงงานปัจจุบัน	1,153.3	19.5	88.9	143.7	140.4	141.2	306.1	222.2	91.3	1. Current labor force
1.1 ผู้มีงานทำ	1,142.9	19.5	83.5	141.1	139.7	140.7	305.7	221.6	91.3	1.1 Employed
- ทำงาน	1,138.7	19.5	83.4	139.5	139.1	140.4	304.8	220.9	91.2	- At work
- ไม่ทำงานแต่มีงานประจำ	4.2	-	0.1	1.6	0.6	0.2	0.8	0.7	0.1	- With job but not at work
1.2 ผู้ว่างงาน	10.3	-	5.4	2.6	0.7	0.6	0.5	0.6	-	1.2 Unemployed
- หางานทำ	1.9	-	0.3	0.7	0.4	0.6	-	-	-	- Looking for work
- ไม่หางานทำ/พร้อมที่จะทำงาน	8.4	-	5.1	1.9	0.3	-	0.5	0.6	-	- Not looking/available for work
2. กำลังแรงงานที่รอฤดูกาล	9.9	0.3	0.4	0.3	0.8	0.9	3.8	2.2	1.1	2. Seasonally inactive labor force
ผู้ไม่อยู่ในกำลังแรงงาน	752.2	162.9	101.1	37.9	29.4	26.7	64.2	80.1	250.0	Persons not in Labor Force
1. ทำงานบ้าน	286.4	10.8	30.9	26.0	24.5	21.7	58.0	64.6	49.9	1. Household work
2. เรียนหนังสือ	203.1	144.3	57.0	1.8	-	-	-	-	-	2. Studies
3. ยังเด็ก ขรา/ไม่สามารถทำงานได้	203.7	2.3	1.6	1.4	2.1	2.5	3.8	7.4	182.8	3. Too young/old/incapable of work
4. อื่น ๆ	59.0	5.5	11.6	8.7	2.8	2.6	2.4	8.2	17.4	4. Others

ตารางที่ 1 จำนวนประชากรอายุ 15 ปีขึ้นไป จำแนกตามกลุ่มอายุ สถานภาพแรงงาน เพศ และเขตการปกครอง ภาคตะวันออกเฉียงเหนือ (ต่อ)

TABLE 1 POPULATION 15 YEARS AND OVER BY AGE GROUP, LABOR FORCE STATUS, SEX AND AREA, NORTHEASTERN REGION (Contd.)

ไตรมาสที่ 4/2556 : Quarter 4/2013

นอกเขตเทศบาล NON-MUNICIPAL AREA

หน่วยเป็นพัน : In Thousands

สถานภาพแรงงาน	รวม Total	กลุ่มอายุ Age Group								LABOR FORCE STATUS
		15-19	20-24	25-29	30-34	35-39	40-49	50-59	>= 60	
ประชากรอายุ 15 ปีขึ้นไป	14,802.7	1,483.6	1,527.0	1,466.2	1,376.8	1,316.6	2,844.2	2,314.9	2,473.3	POPULATION 15 YEARS AND OVER
กำลังแรงงานรวม	10,630.2	319.6	1,028.3	1,211.5	1,216.4	1,198.6	2,586.5	1,995.5	1,074.0	Total Labor Force
1. กำลังแรงงานปัจจุบัน	10,590.2	318.1	1,023.1	1,208.2	1,212.6	1,195.1	2,580.0	1,982.9	1,070.1	1. Current labor force
1.1 ผู้มีงานทำ	10,537.3	307.2	998.2	1,203.5	1,208.2	1,190.6	2,576.6	1,982.9	1,070.1	1.1 Employed
- ทำงาน	10,492.1	306.6	991.4	1,196.2	1,207.4	1,189.3	2,565.8	1,976.1	1,059.4	- At work
- ไม่ทำงานแต่มีงานประจำ	45.2	0.6	6.9	7.4	0.8	1.3	10.9	6.9	10.7	- With job but not at work
1.2 ผู้ว่างงาน	52.9	10.9	24.9	4.7	4.5	4.6	3.4	-	-	1.2 Unemployed
- หางานทำ	12.3	-	11.0	-	-	0.6	0.7	-	-	- Looking for work
- ไม่หางานทำ/พร้อมที่จะทำงาน	40.6	10.9	13.9	4.7	4.5	4.0	2.7	-	-	- Not looking/available for work
2. กำลังแรงงานที่รอฤดูกาล	40.0	1.5	5.2	3.3	3.7	3.5	6.4	12.6	3.9	2. Seasonally inactive labor force
ผู้ไม่อยู่ในกำลังแรงงาน	4,172.4	1,164.1	498.7	254.7	160.4	118.0	257.7	319.5	1,399.3	Persons not in Labor Force
1. ทำงานบ้าน	1,147.5	63.2	166.7	140.2	93.4	76.2	181.1	223.8	202.9	1. Household work
2. เรียนหนังสือ	1,237.8	1,031.6	194.4	10.3	0.9	0.5	-	-	-	2. Studies
3. ยังเด็ก ขรา/ไม่สามารถทำงานได้	1,410.9	19.8	37.2	37.7	33.4	27.4	49.3	57.3	1,148.8	3. Too young/old/incapable of work
4. อื่น ๆ	376.4	49.4	100.4	66.5	32.8	14.0	27.3	38.3	47.7	4. Others

ตารางที่ 1 จำนวนประชากรอายุ 15 ปีขึ้นไป จำแนกตามกลุ่มอายุ สถานภาพแรงงาน เพศ และเขตการปกครอง ภาคตะวันออกเฉียงเหนือ (ต่อ)

TABLE 1 POPULATION 15 YEARS AND OVER BY AGE GROUP, LABOR FORCE STATUS, SEX AND AREA, NORTHEASTERN REGION (Contd.)

ไตรมาสที่ 4/2556 : Quarter 4/2013

นอกเขตเทศบาล NON-MUNICIPAL AREA

หน่วยเป็นพัน : In Thousands

สถานภาพแรงงาน	รวม	กลุ่มอายุ Age Group								LABOR FORCE STATUS
	Total	15-19	20-24	25-29	30-34	35-39	40-49	50-59	>= 60	
ประชากรอายุ 15 ปีขึ้นไป	14,802.7	1,483.6	1,527.0	1,466.2	1,376.8	1,316.6	2,844.2	2,314.9	2,473.3	POPULATION 15 YEARS AND OVER
ชาย	7,334.7	766.1	784.9	760.4	720.9	670.3	1,396.5	1,130.9	1,104.7	MALE
กำลังแรงงานรวม	5,986.2	239.7	626.4	694.0	693.8	643.2	1,358.6	1,084.2	646.3	Total Labor Force
1. กำลังแรงงานปัจจุบัน	5,971.6	238.3	626.0	690.7	691.1	642.6	1,356.5	1,081.3	645.2	1. Current labor force
1.1 ผู้มีงานทำ	5,941.7	230.2	614.1	688.7	687.5	639.6	1,355.2	1,081.3	645.2	1.1 Employed
- ทำงาน	5,914.3	229.6	611.5	684.2	687.5	638.4	1,348.1	1,077.4	637.7	- At work
- ไม่ทำงานแต่มีงานประจำ	27.4	0.6	2.6	4.5	-	1.3	7.0	3.9	7.5	- With job but not at work
1.2 ผู้ว่างงาน	29.9	8.1	11.9	2.1	3.6	3.0	1.3	-	-	1.2 Unemployed
- หางานทำ	6.6	-	5.3	-	-	0.6	0.7	-	-	- Looking for work
- ไม่หางานทำ/พร้อมที่จะทำงาน	23.4	8.1	6.6	2.1	3.6	2.4	0.6	-	-	- Not looking/available for work
2. กำลังแรงงานที่รอฤดูกาล	14.6	1.5	0.4	3.3	2.7	0.6	2.1	2.9	1.1	2. Seasonally inactive labor force
ผู้ไม่อยู่ในกำลังแรงงาน	1,348.5	526.4	158.5	66.4	27.2	27.1	37.9	46.7	458.5	Persons not in Labor Force
1. ทำงานบ้าน	21.7	2.4	3.0	5.1	1.0	3.1	0.6	1.7	4.7	1. Household work
2. เรียนหนังสือ	581.4	484.0	90.7	6.1	-	0.5	-	-	-	2. Studies
3. ยังเด็ก ขรา/ไม่สามารถทำงานได้	566.9	8.1	22.5	30.0	19.2	16.6	24.0	25.9	420.5	3. Too young/old/incapable of work
4. อื่น ๆ	178.6	31.8	42.2	25.2	7.0	6.9	13.3	19.1	33.2	4. Others
หญิง	7,468.0	717.5	742.1	705.8	655.9	646.3	1,447.7	1,184.0	1,368.6	FEMALE
กำลังแรงงานรวม	4,644.0	79.8	401.9	517.5	522.6	555.4	1,227.9	911.3	427.7	Total Labor Force
1. กำลังแรงงานปัจจุบัน	4,618.6	79.8	397.1	517.5	521.6	552.5	1,223.5	901.7	424.9	1. Current labor force
1.1 ผู้มีงานทำ	4,595.6	77.0	384.1	514.9	520.7	550.9	1,221.4	901.7	424.9	1.1 Employed
- ทำงาน	4,577.8	77.0	379.9	512.0	519.9	550.9	1,217.6	898.7	421.8	- At work
- ไม่ทำงานแต่มีงานประจำ	17.8	-	4.2	2.8	0.8	-	3.8	3.0	3.2	- With job but not at work
1.2 ผู้ว่างงาน	23.0	2.8	13.0	2.6	0.9	1.6	2.1	-	-	1.2 Unemployed
- หางานทำ	5.7	-	5.7	-	-	-	-	-	-	- Looking for work
- ไม่หางานทำ/พร้อมที่จะทำงาน	17.3	2.8	7.3	2.6	0.9	1.6	2.1	-	-	- Not looking/available for work
2. กำลังแรงงานที่รอฤดูกาล	25.4	-	4.8	-	1.0	2.9	4.3	9.6	2.8	2. Seasonally inactive labor force
ผู้ไม่อยู่ในกำลังแรงงาน	2,824.0	637.7	340.3	188.4	133.3	90.9	219.8	272.7	940.9	Persons not in Labor Force
1. ทำงานบ้าน	1,125.8	60.8	163.7	135.1	92.4	73.1	180.5	222.2	198.1	1. Household work
2. เรียนหนังสือ	656.4	547.6	103.7	4.1	0.9	-	-	-	-	2. Studies
3. ยังเด็ก ขรา/ไม่สามารถทำงานได้	844.0	11.7	14.7	7.8	14.2	10.8	25.3	31.4	728.2	3. Too young/old/incapable of work
4. อื่น ๆ	197.8	17.6	58.2	41.4	25.8	7.1	14.0	19.2	14.5	4. Others

ตารางที่ 2 จำนวนประชากรอายุ 15 ปีขึ้นไป จำแนกตามสถานภาพสมรส สถานภาพแรงงาน ภาคตะวันออกเฉียงเหนือ

TABLE 2 POPULATION 15 YEARS AND OVER BY MARITAL STATUS, LABOR FORCE STATUS , NORTHEASTERN REGION

ไตรมาสที่ 4/2556 : Quarter 4/2013

หน่วยเป็นพัน : In Thousands

สถานภาพแรงงาน	รวม Total	เคยสมรส Ever-Married						LABOR FORCE STATUS
		โสด Single	สมรส Married	หม้าย Widowed	หย่า Divorced	แยกกันอยู่ Separated	ไม่ทราบ Unknown	
ยอดรวม	18,520.1	4,368.3	12,206.1	1,327.2	337.0	281.3	0.3	TOTAL
กำลังแรงงานรวม	13,190.3	2,319.7	9,937.7	452.7	262.8	217.2	0.3	Total Labor Force
1. กำลังแรงงานปัจจุบัน	13,133.4	2,313.6	9,894.8	450.9	262.2	211.7	0.3	1. Current labor force
1.1 ผู้มีงานทำ	13,060.1	2,266.1	9,873.0	450.5	259.7	210.6	0.3	1.1 Employed
- ทำงาน	13,005.7	2,256.8	9,836.8	446.1	257.6	208.0	0.3	- At work
- ไม่ทำงานแต่มีงานประจำ	54.4	9.2	36.1	4.4	2.0	2.6	-	- With job but not at work
1.2 ผู้ว่างงาน	73.3	47.5	21.8	0.4	2.5	1.1	-	1.2 Unemployed
- หางานทำ	17.0	10.3	6.3	-	0.4	-	-	- Looking for work
- ไม่หางานทำ/พร้อมที่จะทำงาน	56.4	37.2	15.5	0.4	2.2	1.1	-	- Not looking/available for work
2. กำลังแรงงานที่รอฤดูกาล	57.0	6.1	43.0	1.8	0.6	5.5	-	2. Seasonally inactive labor force
ผู้ไม่อยู่ในกำลังแรงงาน	5,329.7	2,048.6	2,268.3	874.5	74.2	64.1	-	Persons not in Labor Force
1. ทำงานบ้าน	1,439.9	63.3	1,202.8	108.9	32.2	32.7	-	1. Household work
2. เรียนหนังสือ	1,626.1	1,597.6	28.0	-	-	0.5	-	2. Studies
3. ยังเด็ก ซรา/ไม่สามารถทำงานได้	1,761.3	241.0	734.7	739.5	31.2	14.9	-	3. Too young/old/incapable of work
4. อื่น ๆ	502.5	146.7	303.0	26.1	10.7	15.9	-	4. Others

ตารางที่ 2 จำนวนประชากรอายุ 15 ปีขึ้นไป จำแนกตามสถานภาพสมรส สถานภาพแรงงาน และเพศ ภาคตะวันออกเฉียงเหนือ

TABLE 2 POPULATION 15 YEARS AND OVER BY MARITAL STATUS, LABOR FORCE STATUS AND SEX, NORTHEASTERN REGION

ไตรมาสที่ 4/2556 : Quarter 4/2013

หน่วยเป็นพัน : In Thousands

สถานภาพแรงงาน	รวม Total	โสด Single	เคยสมรส Ever-Married				แยกกันอยู่ Separated	ไม่ทราบ Unknown	LABOR FORCE STATUS
			สมรส Married	หม้าย Widowed	หย่า Divorced				
ชาย	9,136.7	2,757.1	5,842.7	262.8	142.4	131.4	0.3	MALE	
กำลังแรงงานรวม	7,383.2	1,717.0	5,323.2	102.0	124.4	116.4	0.3	Total Labor Force	
1. กำลังแรงงานปัจจุบัน	7,361.5	1,711.1	5,310.8	101.1	124.4	113.9	0.3	1. Current labor force	
1.1 ผู้มีงานทำ	7,321.5	1,682.8	5,299.7	101.1	124.3	113.3	0.3	1.1 Employed	
- ทำงาน	7,289.1	1,676.6	5,276.3	99.7	123.0	113.3	0.3	- At work	
- ไม่ทำงานแต่มีงานประจำ	32.4	6.3	23.5	1.4	1.3	-	-	- With job but not at work	
1.2 ผู้ว่างงาน	40.0	28.3	11.0	-	0.2	0.6	-	1.2 Unemployed	
- หางานทำ	9.3	5.4	3.8	-	0.2	-	-	- Looking for work	
- ไม่หางานทำ/พร้อมที่จะทำงาน	30.7	22.8	7.3	-	-	0.6	-	- Not looking/available for work	
2. กำลังแรงงานที่รอฤดูกาล	21.7	5.9	12.4	0.9	-	2.5	-	2. Seasonally inactive labor force	
ผู้ไม่อยู่ในกำลังแรงงาน	1,753.5	1,040.1	519.5	160.8	18.0	15.0	-	Persons not in Labor Force	
1. ทำงานบ้าน	27.7	12.7	13.7	0.8	-	0.6	-	1. Household work	
2. เรียนหนังสือ	766.6	757.2	8.9	-	-	0.5	-	2. Studies	
3. ยังเด็ก ขรา/ไม่สามารถทำงานได้	713.5	153.4	386.3	153.8	12.1	8.0	-	3. Too young/old/incapable of work	
4. อื่น ๆ	245.7	116.8	110.7	6.2	6.0	6.0	-	4. Others	
หญิง	9,383.4	1,611.2	6,363.4	1,064.4	194.5	149.9	-	FEMALE	
กำลังแรงงานรวม	5,807.2	602.7	4,614.6	350.7	138.4	100.8	-	Total Labor Force	
1. กำลังแรงงานปัจจุบัน	5,771.9	602.5	4,584.0	349.8	137.8	97.8	-	1. Current labor force	
1.1 ผู้มีงานทำ	5,738.6	583.2	4,573.2	349.5	135.4	97.3	-	1.1 Employed	
- ทำงาน	5,716.6	580.3	4,560.5	346.4	134.6	94.7	-	- At work	
- ไม่ทำงานแต่มีงานประจำ	22.0	3.0	12.7	3.0	0.8	2.6	-	- With job but not at work	
1.2 ผู้ว่างงาน	33.3	19.3	10.8	0.4	2.4	0.6	-	1.2 Unemployed	
- หางานทำ	7.6	4.9	2.6	-	0.2	-	-	- Looking for work	
- ไม่หางานทำ/พร้อมที่จะทำงาน	25.7	14.4	8.2	0.4	2.2	0.6	-	- Not looking/available for work	
2. กำลังแรงงานที่รอฤดูกาล	35.3	0.2	30.5	0.9	0.6	3.1	-	2. Seasonally inactive labor force	
ผู้ไม่อยู่ในกำลังแรงงาน	3,576.2	1,008.5	1,748.8	713.7	56.1	49.1	-	Persons not in Labor Force	
1. ทำงานบ้าน	1,412.2	50.7	1,189.1	108.1	32.2	32.1	-	1. Household work	
2. เรียนหนังสือ	859.5	840.4	19.1	-	-	0.1	-	2. Studies	
3. ยังเด็ก ขรา/ไม่สามารถทำงานได้	1,047.7	87.6	348.4	585.7	19.1	6.9	-	3. Too young/old/incapable of work	
4. อื่น ๆ	256.8	29.9	192.3	19.9	4.8	10.0	-	4. Others	

ตารางที่ 2 จำนวนประชากรอายุ 15 ปีขึ้นไป จำแนกตามสถานภาพสมรส สถานภาพแรงงาน เพศ และเขตการปกครอง ภาคตะวันออกเฉียงเหนือ (ต่อ)

TABLE 2 POPULATION 15 YEARS AND OVER BY MARITAL STATUS, LABOR FORCE STATUS, SEX AND AREA, NORTHEASTERN REGION (Contd.)

ไตรมาสที่ 4/2556 : Quarter 4/2013

ในเขตเทศบาล MUNICIPAL AREA

หน่วยเป็นพัน : In Thousands

สถานภาพแรงงาน	รวม Total	เคยสมรส Ever-Married					LABOR FORCE STATUS	
		โสด Single	สมรส Married	หม้าย Widowed	หย่า Divorced	แยกกันอยู่ Separated	ไม่ทราบ Unknown	
ยอดรวม	3,717.4	990.7	2,330.8	257.3	83.0	55.3	0.3	TOTAL
ชาย	1,802.0	575.6	1,125.4	47.4	35.2	18.1	0.3	MALE
กำลังแรงงานรวม	1,397.0	337.1	997.7	16.6	29.7	15.6	0.3	Total Labor Force
1. กำลังแรงงานปัจจุบัน	1,389.9	335.6	992.2	16.6	29.7	15.6	0.3	1. Current labor force
1.1 ผู้มีงานทำ	1,379.8	328.9	989.0	16.6	29.5	15.6	0.3	1.1 Employed
- ทำงาน	1,374.8	327.6	986.1	16.3	29.1	15.6	0.3	- At work
- ไม่ทำงานแต่มีงานประจำ	5.0	1.3	2.9	0.3	0.5	-	-	- With job but not at work
1.2 ผู้ว่างงาน	10.1	6.8	3.2	-	0.2	-	-	1.2 Unemployed
- หางานทำ	2.8	1.2	1.4	-	0.2	-	-	- Looking for work
- ไม่หางานทำ/พร้อมที่จะทำงาน	7.3	5.5	1.8	-	-	-	-	- Not looking/available for work
2. กำลังแรงงานที่รอดูกาล	7.1	1.5	5.6	-	-	0.0	-	2. Seasonally inactive labor force
ผู้ไม่อยู่ในกำลังแรงงาน	405.0	238.5	127.7	30.8	5.6	2.5	-	Persons not in Labor Force
1. ทำงานบ้าน	6.1	2.5	3.0	0.3	-	0.4	-	1. Household work
2. เรียนหนังสือ	185.2	181.4	3.8	-	-	-	-	2. Studies
3. ยังเด็ก ขรา/ไม่สามารถทำงานได้	146.7	30.0	84.5	27.4	3.7	1.1	-	3. Too young/old/incapable of work
4. อื่น ๆ	67.1	24.6	36.4	3.2	1.9	1.0	-	4. Others
หญิง	1,915.4	415.1	1,205.4	209.9	47.8	37.2	-	FEMALE
กำลังแรงงานรวม	1,163.1	180.1	851.2	69.4	36.7	25.7	-	Total Labor Force
1. กำลังแรงงานปัจจุบัน	1,153.3	179.9	842.3	69.4	36.1	25.7	-	1. Current labor force
1.1 ผู้มีงานทำ	1,142.9	173.6	839.6	69.0	35.5	25.2	-	1.1 Employed
- ทำงาน	1,138.7	173.6	837.5	68.5	35.3	23.8	-	- At work
- ไม่ทำงานแต่มีงานประจำ	4.2	-	2.1	0.5	0.3	1.3	-	- With job but not at work
1.2 ผู้ว่างงาน	10.3	6.3	2.6	0.4	0.6	0.6	-	1.2 Unemployed
- หางานทำ	1.9	1.3	0.4	-	0.2	-	-	- Looking for work
- ไม่หางานทำ/พร้อมที่จะทำงาน	8.4	5.0	2.2	0.4	0.3	0.6	-	- Not looking/available for work
2. กำลังแรงงานที่รอดูกาล	9.9	0.2	9.0	0.0	0.6	-	-	2. Seasonally inactive labor force
ผู้ไม่อยู่ในกำลังแรงงาน	752.2	235.0	354.1	140.5	11.1	11.5	-	Persons not in Labor Force
1. ทำงานบ้าน	286.4	16.2	234.1	22.0	6.1	8.0	-	1. Household work
2. เรียนหนังสือ	203.1	196.3	6.8	-	-	0.1	-	2. Studies
3. ยังเด็ก ขรา/ไม่สามารถทำงานได้	203.7	13.8	73.2	111.6	3.5	1.7	-	3. Too young/old/incapable of work
4. อื่น ๆ	59.0	8.8	40.1	6.9	1.5	1.8	-	4. Others

ตารางที่ 2 จำนวนประชากรอายุ 15 ปีขึ้นไป จำแนกตามสถานภาพสมรส สถานภาพแรงงาน เพศ และเขตการปกครอง ภาคตะวันออกเฉียงเหนือ (ต่อ)

TABLE 2 POPULATION 15 YEARS AND OVER BY MARITAL STATUS, LABOR FORCE STATUS, SEX AND AREA, NORTHEASTERN REGION (Contd.)

ไตรมาสที่ 4/2556 : Quarter 4/2013

นอกเขตเทศบาล NON-MUNICIPAL AREA

หน่วยเป็นพัน : In Thousands

สถานภาพแรงงาน	รวม Total	เคยสมรส Ever-Married						LABOR FORCE STATUS
		โสด Single	สมรส Married	หม้าย Widowed	หย่า Divorced	แยกกันอยู่ Separated	ไม่ทราบ Unknown	
ยอดรวม	14,802.7	3,377.6	9,875.3	1,069.8	254.0	226.0	-	TOTAL
ชาย	7,334.7	2,181.5	4,717.3	215.4	107.2	113.3	-	MALE
กำลังแรงงานรวม	5,986.2	1,379.9	4,325.4	85.4	94.8	100.8	-	Total Labor Force
1. กำลังแรงงานปัจจุบัน	5,971.6	1,375.5	4,318.6	84.5	94.8	98.3	-	1. Current labor force
1.1 ผู้มีงานทำ	5,941.7	1,354.0	4,310.8	84.5	94.8	97.7	-	1.1 Employed
- ทำงาน	5,914.3	1,349.0	4,290.2	83.4	94.0	97.7	-	- At work
- ไม่ทำงานแต่มีงานประจำ	27.4	5.0	20.5	1.1	0.8	-	-	- With job but not at work
1.2 ผู้ว่างงาน	29.9	21.5	7.8	-	-	0.6	-	1.2 Unemployed
- หางานทำ	6.6	4.2	2.4	-	-	-	-	- Looking for work
- ไม่หางานทำ/พร้อมที่จะทำงาน	23.4	17.3	5.5	-	-	0.6	-	- Not looking/available for work
2. กำลังแรงงานที่รอฤดูกาล	14.6	4.4	6.9	0.9	-	2.4	-	2. Seasonally inactive labor force
ผู้ไม่อยู่ในกำลังแรงงาน	1,348.5	801.6	391.9	130.0	12.5	12.5	-	Persons not in Labor Force
1. ทำงานบ้าน	21.7	10.2	10.7	0.5	-	0.2	-	1. Household work
2. เรียนหนังสือ	581.4	575.8	5.1	-	-	0.5	-	2. Studies
3. ยังเด็ก ขรา/ไม่สามารถทำงานได้	566.9	123.4	301.7	126.4	8.4	6.9	-	3. Too young/old/incapable of work
4. อื่น ๆ	178.6	92.2	74.3	3.1	4.1	4.9	-	4. Others
หญิง	7,468.0	1,196.1	5,158.0	854.5	146.7	112.7	-	FEMALE
กำลังแรงงานรวม	4,644.0	422.6	3,763.3	281.2	101.7	75.1	-	Total Labor Force
1. กำลังแรงงานปัจจุบัน	4,618.6	422.6	3,741.8	280.4	101.7	72.1	-	1. Current labor force
1.1 ผู้มีงานทำ	4,595.6	409.6	3,733.6	280.4	99.9	72.1	-	1.1 Employed
- ทำงาน	4,577.8	406.7	3,723.0	277.9	99.4	70.9	-	- At work
- ไม่ทำงานแต่มีงานประจำ	17.8	3.0	10.6	2.5	0.5	1.3	-	- With job but not at work
1.2 ผู้ว่างงาน	23.0	13.0	8.2	-	1.8	-	-	1.2 Unemployed
- หางานทำ	5.7	3.5	2.2	-	-	-	-	- Looking for work
- ไม่หางานทำ/พร้อมที่จะทำงาน	17.3	9.4	6.0	-	1.8	-	-	- Not looking/available for work
2. กำลังแรงงานที่รอฤดูกาล	25.4	-	21.6	0.8	-	3.1	-	2. Seasonally inactive labor force
ผู้ไม่อยู่ในกำลังแรงงาน	2,824.0	773.5	1,394.6	573.3	45.0	37.6	-	Persons not in Labor Force
1. ทำงานบ้าน	1,125.8	34.5	955.0	86.1	26.1	24.2	-	1. Household work
2. เรียนหนังสือ	656.4	644.1	12.3	-	-	-	-	2. Studies
3. ยังเด็ก ขรา/ไม่สามารถทำงานได้	844.0	73.8	275.3	474.1	15.6	5.2	-	3. Too young/old/incapable of work
4. อื่น ๆ	197.8	21.1	152.1	13.0	3.3	8.2	-	4. Others

ตารางที่ 3 จำนวนประชากรอายุ 15 ปีขึ้นไป จำแนกตามระดับการศึกษาที่สำเร็จ สถานภาพแรงงาน ภาคตะวันออกเฉียงเหนือ

TABLE 3 POPULATION 15 YEARS AND OVER BY LEVEL OF EDUCATIONAL ATTAINMENT, LABOR FORCE STATUS, NORTHEASTERN REGION

ไตรมาสที่ 4/2556 : Quarter 4/2013

หน่วยเป็นพัน : In Thousands

สถานภาพแรงงาน	รวม	มัธยมศึกษาตอนปลาย										อื่นๆ	ไม่ทราบ	LABOR FORCE STATUS
		ไม่มี การศึกษา	ต่ำกว่า ประถมศึกษา	ประถม ศึกษา	มัธยมศึกษา ตอนต้น	Upper Secondary Level			Higher Level					
						สายสามัญ	สายอาชีพ- ศึกษา	สายวิชา- การศึกษา	สายวิชาการ	สายวิชาชีพ Higher	สายวิชา- การศึกษา			
Total	None	Elementary	Elementary	Secondary	Academic	Vocational	Training	Academic	Education	Technical Teacher	Training	Others	Unknown	
ยอดรวม	18,520.1	374.7	5,553.1	4,687.9	3,640.7	2,247.8	347.2	5.9	782.1	576.5	292.5	0.2	11.4	TOTAL
กำลังแรงงานรวม	13,190.3	127.8	3,671.3	3,810.3	2,253.3	1,610.9	243.6	3.9	711.4	494.2	254.5	-	9.1	Total Labor Force
1. กำลังแรงงานปัจจุบัน	13,133.4	127.8	3,648.6	3,793.0	2,243.5	1,605.2	243.3	3.9	711.4	493.1	254.5	-	9.1	1. Current labor force
1.1 ผู้มีงานทำ	13,060.1	125.9	3,646.1	3,781.8	2,223.9	1,594.6	242.5	3.9	696.7	483.1	252.5	-	9.1	1.1 Employed
- ทำงาน	13,005.7	124.2	3,627.3	3,768.0	2,212.6	1,590.2	242.5	3.9	695.2	480.4	252.3	-	9.1	- At work
- ไม่ทำงานแต่มีงานประจำ	54.4	1.7	18.9	13.8	11.3	4.4	-	-	1.5	2.8	0.1	-	-	- With job but not at work
1.2 ผู้ว่างงาน	73.3	1.9	2.5	11.1	19.6	10.6	0.9	-	14.7	10.0	2.1	-	-	1.2 Unemployed
- หางานทำ	17.0	-	0.4	3.1	4.4	3.3	0.5	-	5.2	-	-	-	-	- Looking for work
- ไม่หางานทำ/พร้อมที่จะทำงาน	56.4	1.9	2.1	8.0	15.2	7.3	0.3	-	9.5	10.0	2.1	-	-	- Not looking/available for work
2. กำลังแรงงานที่รอฤดูกาล	57.0	-	22.7	17.3	9.8	5.8	0.2	-	-	1.1	-	-	-	2. Seasonally inactive labor force
ผู้ไม่อยู่ในกำลังแรงงาน	5,329.7	246.8	1,881.8	877.7	1,387.4	636.9	103.7	2.0	70.7	82.3	38.0	0.2	2.3	Persons not in Labor Force
1. ทำงานบ้าน	1,439.9	31.6	525.8	323.7	255.1	204.5	20.8	0.2	28.4	39.0	10.9	-	-	1. Household work
2. เรียนหนังสือ	1,626.1	-	1.7	301.6	947.4	291.8	61.7	1.0	2.3	18.8	-	-	-	2. Studies
3. ยังเด็ก ขรา/ไม่สามารถทำงานได้	1,761.3	213.4	1,285.5	142.7	57.7	42.8	7.6	0.6	4.5	3.4	1.2	0.2	1.6	3. Too young/old/incapable of work
4. อื่น ๆ	502.5	1.8	68.8	109.7	127.2	97.8	13.6	0.2	35.6	21.1	25.9	-	0.7	4. Others



ตารางที่ 3 จำนวนประชากรอายุ 15 ปีขึ้นไป จำแนกตามระดับการศึกษาที่สำเร็จ สถานภาพแรงงาน และเพศ ภาคตะวันออกเฉียงเหนือ

TABLE 3 POPULATION 15 YEARS AND OVER BY LEVEL OF EDUCATIONAL ATTAINMENT, LABOR FORCE STATUS AND SEX, NORTHEASTERN REGION

ไตรมาสที่ 4/2556 : Quarter 4/2013

หน่วยเป็นพัน : In Thousands

สถานภาพแรงงาน	รวม	ไม่มี การศึกษา	ต่ำกว่า ประถมศึกษา	ประถม ศึกษา	มัธยมศึกษา ตอนต้น	มัธยมศึกษาตอนปลาย			อุดมศึกษา			อื่นๆ	ไม่ทราบ	LABOR FORCE STATUS
						สายสามัญ	สายอาชีว- ศึกษา	สายวิชา- การศึกษา	สายวิชาการ	สายวิชาชีพ Higher	สายวิชา- การศึกษา			
	Total	None	Less than Elementary	Elementary	Lower Secondary	General/ Academic	Vocational	Teacher Training	Academic	Technical Education	Teacher Training	Others	Unknown	
ชาย	9,136.7	122.2	2,445.6	2,513.2	1,889.3	1,176.2	218.0	4.1	341.7	317.7	102.5	0.2	6.0	MALE
<b>กำลังแรงงานรวม</b>	<b>7,383.2</b>	<b>53.4</b>	<b>1,915.1</b>	<b>2,196.3</b>	<b>1,361.9</b>	<b>985.7</b>	<b>161.1</b>	<b>3.1</b>	<b>322.4</b>	<b>290.7</b>	<b>89.2</b>	<b>-</b>	<b>4.4</b>	<b>Total Labor Force</b>
<b>1. กำลังแรงงานปัจจุบัน</b>	<b>7,361.5</b>	<b>53.4</b>	<b>1,907.6</b>	<b>2,189.2</b>	<b>1,360.8</b>	<b>980.5</b>	<b>160.9</b>	<b>3.1</b>	<b>322.4</b>	<b>290.3</b>	<b>89.2</b>	<b>-</b>	<b>4.4</b>	<b>1. Current labor force</b>
1.1 ผู้มีงานทำ	7,321.5	53.3	1,907.2	2,178.6	1,346.7	973.9	160.6	3.1	319.8	285.0	89.1	-	4.4	1.1 Employed
- ทำงาน	7,289.1	51.7	1,895.2	2,169.0	1,343.8	971.0	160.6	3.1	318.8	282.5	89.1	-	4.4	- At work
- ไม่ทำงานแต่มีงานประจำ	32.4	1.6	12.0	9.5	2.9	2.9	-	-	1.0	2.5	-	-	-	- With job but not at work
1.2 ผู้ว่างงาน	40.0	0.1	0.4	10.6	14.0	6.7	0.3	-	2.6	5.3	0.1	-	-	1.2 Unemployed
- หางานทำ	9.3	-	0.4	3.1	4.0	0.9	-	-	0.9	-	-	-	-	- Looking for work
- ไม่หางานทำ/พร้อมที่จะทำงาน	30.7	0.1	-	7.5	10.0	5.8	0.3	-	1.7	5.3	0.1	-	-	- Not looking/available for work
2. กำลังแรงงานที่รอฤดูกาล	21.7	-	7.6	7.1	1.2	5.1	0.2	-	-	0.4	-	-	-	2. Seasonally inactive labor force
<b>ผู้ไม่อยู่ในกำลังแรงงาน</b>	<b>1,753.5</b>	<b>68.9</b>	<b>530.5</b>	<b>316.8</b>	<b>527.3</b>	<b>190.5</b>	<b>56.9</b>	<b>1.1</b>	<b>19.4</b>	<b>27.0</b>	<b>13.4</b>	<b>0.2</b>	<b>1.6</b>	<b>Persons not in Labor Force</b>
1. ทำงานบ้าน	27.7	0.2	10.0	10.5	4.0	1.8	0.1	-	0.2	0.8	0.1	-	-	1. Household work
2. เรียนหนังสือ	766.6	-	0.0	156.6	430.3	122.9	44.9	0.8	1.1	9.9	-	-	-	2. Studies
3. ยังเด็ก ขรา/ไม่สามารถทำงานได้	713.5	68.4	484.2	76.3	40.7	29.9	6.3	-	3.3	2.6	0.6	0.2	1.0	3. Too young/old/incapable of work
4. อื่น ๆ	245.7	0.3	36.2	73.5	52.4	35.9	5.6	0.2	14.8	13.8	12.6	-	0.6	4. Others
หญิง	9,383.4	252.4	3,107.6	2,174.8	1,751.5	1,071.7	129.2	1.8	440.3	258.8	190.0	-	5.4	FEMALE
<b>กำลังแรงงานรวม</b>	<b>5,807.2</b>	<b>74.5</b>	<b>1,756.2</b>	<b>1,613.9</b>	<b>891.4</b>	<b>625.3</b>	<b>82.4</b>	<b>0.9</b>	<b>389.0</b>	<b>203.5</b>	<b>165.4</b>	<b>-</b>	<b>4.7</b>	<b>Total Labor Force</b>
<b>1. กำลังแรงงานปัจจุบัน</b>	<b>5,771.9</b>	<b>74.5</b>	<b>1,741.0</b>	<b>1,603.8</b>	<b>882.7</b>	<b>624.6</b>	<b>82.4</b>	<b>0.9</b>	<b>389.0</b>	<b>202.8</b>	<b>165.4</b>	<b>-</b>	<b>4.7</b>	<b>1. Current labor force</b>
1.1 ผู้มีงานทำ	5,738.6	72.6	1,738.9	1,603.3	877.1	620.7	81.9	0.9	376.9	198.2	163.4	-	4.7	1.1 Employed
- ทำงาน	5,716.6	72.5	1,732.1	1,599.0	868.8	619.3	81.9	0.9	376.4	197.9	163.2	-	4.7	- At work
- ไม่ทำงานแต่มีงานประจำ	22.0	0.1	6.9	4.3	8.4	1.4	-	-	0.5	0.3	0.1	-	-	- With job but not at work
1.2 ผู้ว่างงาน	33.3	1.8	2.1	0.5	5.6	4.0	0.5	-	12.1	4.7	2.0	-	-	1.2 Unemployed
- หางานทำ	7.6	-	-	-	0.4	2.4	0.5	-	4.3	-	-	-	-	- Looking for work
- ไม่หางานทำ/พร้อมที่จะทำงาน	25.7	1.8	2.1	0.5	5.2	1.6	-	-	7.8	4.7	2.0	-	-	- Not looking/available for work
2. กำลังแรงงานที่รอฤดูกาล	35.3	-	15.2	10.1	8.7	0.7	-	-	-	0.7	-	-	-	2. Seasonally inactive labor force
<b>ผู้ไม่อยู่ในกำลังแรงงาน</b>	<b>3,576.2</b>	<b>177.9</b>	<b>1,351.4</b>	<b>560.9</b>	<b>860.1</b>	<b>446.4</b>	<b>46.8</b>	<b>0.9</b>	<b>51.3</b>	<b>55.3</b>	<b>24.6</b>	<b>-</b>	<b>0.7</b>	<b>Persons not in Labor Force</b>
1. ทำงานบ้าน	1,412.2	31.4	515.8	313.2	251.1	202.7	20.7	0.2	28.2	38.2	10.7	-	-	1. Household work
2. เรียนหนังสือ	859.5	-	1.6	145.0	517.1	168.9	16.8	0.1	1.2	8.9	-	-	-	2. Studies
3. ยังเด็ก ขรา/ไม่สามารถทำงานได้	1,047.7	145.0	801.3	66.5	17.0	13.0	1.2	0.6	1.2	0.9	0.6	-	0.6	3. Too young/old/incapable of work
4. อื่น ๆ	256.8	1.5	32.6	36.2	74.9	61.9	8.1	-	20.8	7.3	13.3	-	0.1	4. Others

1/ รวมอาชีวะระยะสั้น 1/ Including Short Course Vocational

ตารางที่ 3 จำนวนประชากรอายุ 15 ปีขึ้นไป จำแนกตามระดับการศึกษาที่สำเร็จ สถานภาพแรงงาน เพศ และเขตการปกครอง ภาคตะวันออกเฉียงเหนือ (ต่อ)

TABLE 3 POPULATION 15 YEARS AND OVER BY LEVEL OF EDUCATIONAL ATTAINMENT, LABOR FORCE STATUS, SEX AND AREA, NORTHEASTERN REGION (Contd)

ไตรมาสที่ 4/2556 : Quarter 4/2013

ในเขตเทศบาล MUNICIPAL AREA

หน่วยเป็นพัน : In Thousands

สถานภาพแรงงาน	รวม	มัธยมศึกษาตอนปลาย										อื่นๆ	ไม่ทราบ	LABOR FORCE STATUS
		ไม่มีการศึกษา	ต่ำกว่าประถมศึกษา	ประถมศึกษา	Upper Secondary Level			อุดมศึกษา						
					มัธยมศึกษาตอนต้น	สายสามัญ	สายอาชีพ	สายวิชาการ	สายวิชาชีพ	สายวิชา-				
Total	None	Elementary	Elementary	Secondary	Academic/	Vocational	Teacher	Academic	Technical	Teacher	Others	Unknown		
ยอดรวม	3,717.4	62.2	927.9	738.9	688.2	545.9	113.7	1.7	348.6	188.9	99.0	-	2.4	TOTAL
กำลังแรงงานรวม	2,560.1	21.8	565.4	570.3	398.2	365.7	80.4	1.2	310.9	162.5	82.4	-	1.4	Total Labor Force
1. กำลังแรงงานปัจจุบัน	2,543.2	21.8	559.2	562.8	395.8	364.9	80.4	1.2	310.9	162.5	82.4	-	1.4	1. Current labor force
1.1 ผู้มีงานทำ	2,522.7	21.7	558.2	561.1	391.4	362.8	79.5	1.2	304.0	159.7	81.8	-	1.4	1.1 Employed
- ทำงาน	2,513.6	21.6	554.9	559.0	389.5	362.4	79.5	1.2	303.4	159.0	81.7	-	1.4	- At work
- ไม่ทำงานแต่มีงานประจำ	9.2	0.1	3.3	2.2	1.9	0.3	-	-	0.5	0.7	0.1	-	-	- With job but not at work
1.2 ผู้ว่างงาน	20.4	0.1	1.1	1.7	4.5	2.1	0.9	-	6.9	2.8	0.5	-	-	1.2 Unemployed
- หางานทำ	4.7	-	0.4	0.5	1.3	0.4	0.5	-	1.7	-	-	-	-	- Looking for work
- ไม่หางานทำ/พร้อมที่จะทำงาน	15.8	0.1	0.7	1.2	3.2	1.7	0.3	-	5.3	2.8	0.5	-	-	- Not looking/available for work
2. กำลังแรงงานที่รอฤดูกาล	17.0	-	6.2	7.5	2.4	0.9	-	-	-	-	-	-	-	2. Seasonally inactive labor force
ผู้ไม่อยู่ในกำลังแรงงาน	1,157.3	40.4	362.5	168.6	290.0	180.2	33.4	0.6	37.8	26.4	16.6	-	0.9	Persons not in Labor Force
1. ทำงานบ้าน	292.4	4.6	103.6	54.4	49.5	41.4	7.9	0.2	16.2	12.0	2.7	-	-	1. Household work
2. เรียนหนังสือ	388.3	-	0.0	57.5	197.0	108.7	17.1	0.2	2.3	5.5	-	-	-	2. Studies
3. ยังเด็ก ขรา/ไม่สามารถทำงานได้	350.4	35.4	243.2	38.2	17.2	9.4	2.7	-	2.4	1.1	0.6	-	0.2	3. Too young/old/incapable of work
4. อื่น ๆ	126.1	0.5	15.6	18.5	26.3	20.7	5.7	0.2	16.8	7.9	13.3	-	0.7	4. Others

1/ รวมอาชีพระยะสั้น 1/ Including Short Course Vocational

ตารางที่ 3 จำนวนประชากรอายุ 15 ปีขึ้นไป จำแนกตามระดับการศึกษาที่สำเร็จ สถานภาพแรงงาน เพศ และเขตการปกครอง ภาคตะวันออกเฉียงเหนือ (ต่อ)

TABLE 3 POPULATION 15 YEARS AND OVER BY LEVEL OF EDUCATIONAL ATTAINMENT, LABOR FORCE STATUS, SEX AND AREA, NORTHEASTERN REGION (Contd)

ไตรมาสที่ 4/2556 : Quarter 4/2013

ในเขตเทศบาล MUNICIPAL AREA

หน่วยเป็นพัน : In Thousands

สถานภาพแรงงาน	รวม	ไม่มี การศึกษา	ต่ำกว่า ประถมศึกษา Less than Elementary	ประถม ศึกษา Elementary	มัธยมศึกษา ตอนต้น Lower Secondary	มัธยมศึกษาตอนปลาย Upper Secondary Level			อุดมศึกษา Higher Level			อื่นๆ Others	ไม่ทราบ Unknown	LABOR FORCE STATUS
						สายสามัญ General/ Academic	สายอาชีว- ศึกษา Vocational	สายวิชา- การศึกษา Teacher Training	สายวิชาการ Academic	สายวิชาชีพ Higher Technical Education	สายวิชา- การศึกษา Teacher Training			
ยอดรวม	3,717.4	62.2	927.9	738.9	688.2	545.9	113.7	1.7	348.6	188.9	99.0	-	2.4	TOTAL
ชาย	1,802.0	20.4	394.8	378.9	366.0	275.3	66.2	1.3	162.7	98.6	35.9	-	1.8	MALE
กำลังแรงงานรวม	1,397.0	8.3	293.0	316.6	247.0	209.4	50.4	1.0	150.5	89.5	30.4	-	1.0	Total Labor Force
1. กำลังแรงงานปัจจุบัน	1,389.9	8.3	289.9	314.1	246.1	208.7	50.4	1.0	150.5	89.5	30.4	-	1.0	1. Current labor force
1.1 ผู้มีงานทำ	1,379.8	8.2	289.5	312.7	243.1	207.5	50.1	1.0	147.9	88.5	30.3	-	1.0	1.1 Employed
- ทำงาน	1,374.8	8.2	286.8	311.4	243.1	207.3	50.1	1.0	147.7	88.0	30.3	-	1.0	- At work
- ไม่ทำงานแต่มีงานประจำ	5.0	-	2.7	1.3	-	0.3	-	-	0.2	0.4	-	-	-	- With job but not at work
1.2 ผู้ว่างงาน	10.1	0.1	0.4	1.4	3.0	1.2	0.3	-	2.6	1.0	0.1	-	-	1.2 Unemployed
- หางานทำ	2.8	-	0.4	0.5	0.9	0.2	-	-	0.9	-	-	-	-	- Looking for work
- ไม่หางานทำ/พร้อมที่จะทำงาน	7.3	0.1	-	1.0	2.1	1.0	0.3	-	1.7	1.0	0.1	-	-	- Not looking/available for work
2. กำลังแรงงานที่รอฤดูกาล	7.1	-	3.1	2.5	0.8	0.7	-	-	-	-	-	-	-	2. Seasonally inactive labor force
ผู้ไม่อยู่ในกำลังแรงงาน	405.0	12.2	101.8	62.3	119.1	65.9	15.8	0.3	12.2	9.1	5.6	-	0.8	Persons not in Labor Force
1. ทำงานบ้าน	6.1	0.1	1.6	2.1	0.9	0.3	0.1	-	0.2	0.8	0.1	-	-	1. Household work
2. เรียนหนังสือ	185.2	-	0.0	30.1	93.4	46.3	10.7	0.1	1.1	3.4	-	-	-	2. Studies
3. ยังเด็ก ขรา/ไม่สามารถทำงานได้	146.7	11.8	92.2	19.7	10.8	7.2	1.4	-	1.9	0.8	0.6	-	0.2	3. Too young/old/incapable of work
4. อื่น ๆ	67.1	0.3	8.0	10.5	14.0	12.0	3.5	0.2	9.0	4.2	4.8	-	0.6	4. Others
หญิง	1,915.4	41.8	533.1	360.0	322.2	270.7	47.6	0.4	185.9	90.3	63.0	-	0.5	FEMALE
กำลังแรงงานรวม	1,163.1	13.5	272.4	253.7	151.3	156.3	30.0	0.1	160.4	73.0	52.0	-	0.4	Total Labor Force
1. กำลังแรงงานปัจจุบัน	1,153.3	13.5	269.3	248.7	149.7	156.1	30.0	0.1	160.4	73.0	52.0	-	0.4	1. Current labor force
1.1 ผู้มีงานทำ	1,142.9	13.5	268.6	248.5	148.3	155.2	29.5	0.1	156.0	71.3	51.5	-	0.4	1.1 Employed
- ทำงาน	1,138.7	13.4	268.1	247.6	146.4	155.2	29.5	0.1	155.7	71.0	51.4	-	0.4	- At work
- ไม่ทำงานแต่มีงานประจำ	4.2	0.1	0.6	0.8	1.9	0.1	-	-	0.3	0.3	0.1	-	-	- With job but not at work
1.2 ผู้ว่างงาน	10.3	-	0.7	0.3	1.4	0.9	0.5	-	4.3	1.7	0.5	-	-	1.2 Unemployed
- หางานทำ	1.9	-	-	-	0.4	0.2	0.5	-	0.8	-	-	-	-	- Looking for work
- ไม่หางานทำ/พร้อมที่จะทำงาน	8.4	-	0.7	0.3	1.1	0.7	-	-	3.6	1.7	0.5	-	-	- Not looking/available for work
2. กำลังแรงงานที่รอฤดูกาล	9.9	-	3.1	5.0	1.6	0.2	-	-	-	-	-	-	-	2. Seasonally inactive labor force
ผู้ไม่อยู่ในกำลังแรงงาน	752.2	28.2	260.6	106.3	170.9	114.4	17.6	0.3	25.6	17.3	11.0	-	0.1	Persons not in Labor Force
1. ทำงานบ้าน	286.4	4.5	102.0	52.3	48.7	41.1	7.8	0.2	16.0	11.2	2.5	-	-	1. Household work
2. เรียนหนังสือ	203.1	-	-	27.5	103.6	62.4	6.4	0.1	1.2	2.1	-	-	-	2. Studies
3. ยังเด็ก ขรา/ไม่สามารถทำงานได้	203.7	23.5	151.0	18.5	6.4	2.2	1.2	-	0.5	0.3	-	-	-	3. Too young/old/incapable of work
4. อื่น ๆ	59.0	0.2	7.6	8.0	12.3	8.7	2.2	-	7.9	3.7	8.5	-	0.1	4. Others

1/ รวมอาชีวระยะสั้น 1/ Including Short Course Vocational

ตารางที่ 3 จำนวนประชากรอายุ 15 ปีขึ้นไป จำแนกตามระดับการศึกษาที่สำเร็จ สถานภาพแรงงาน เพศ และเขตการปกครอง ภาคตะวันออกเฉียงเหนือ (ต่อ)

TABLE 3 POPULATION 15 YEARS AND OVER BY LEVEL OF EDUCATIONAL ATTAINMENT, LABOR FORCE STATUS, SEX AND AREA, NORTHEASTERN REGION (Contd)

ไตรมาสที่ 4/2556 : Quarter 4/2013

นอกเขตเทศบาล NON-MUNICIPAL AREA

หน่วยเป็นพัน : In Thousands

สถานภาพแรงงาน	รวม	ไม่มี การศึกษา	ต่ำกว่า ประถมศึกษา Less than Elementary	ประถม ศึกษา Elementary	มัธยมศึกษาตอนปลาย Upper Secondary Level							อุดมศึกษา Higher Level		อื่นๆ	ไม่ทราบ	LABOR FORCE STATUS
					มัธยมศึกษา ตอนต้น Lower Secondary	สายสามัญ General/ Academic	สายอาชีว- ศึกษา Vocational	สายวิชา- การศึกษา Teacher Training	สายวิชาการ Academic	สายวิชาชีพ Higher Technical Education	สายวิชา- การศึกษา Teacher Training					
					Total	None	Elementary	Elementary	Secondary	Academic	Vocational	Training	Academic			
ยอดรวม	14,802.7	312.5	4,625.2	3,949.0	2,952.5	1,701.9	233.5	4.2	433.4	387.6	193.6	0.2	9.0	TOTAL		
กำลังแรงงานรวม	10,630.2	106.0	3,105.9	3,240.0	1,855.1	1,245.2	163.2	2.8	400.5	331.7	172.2	-	7.7	Total Labor Force		
1. กำลังแรงงานปัจจุบัน	10,590.2	106.0	3,089.4	3,230.2	1,847.6	1,240.3	163.0	2.8	400.5	330.6	172.2	-	7.7	1. Current labor force		
1.1 ผู้มีงานทำ	10,537.3	104.2	3,088.0	3,220.7	1,832.5	1,231.8	163.0	2.8	392.7	323.4	170.6	-	7.7	1.1 Employed		
- ทำงาน	10,492.1	102.7	3,072.4	3,209.1	1,823.0	1,227.8	163.0	2.8	391.8	321.4	170.6	-	7.7	- At work		
- ไม่ทำงานแต่มีงานประจำ	45.2	1.6	15.6	11.7	9.5	4.0	-	-	0.9	2.0	-	-	-	- With job but not at work		
1.2 ผู้ว่างงาน	52.9	1.8	1.4	9.5	15.1	8.5	-	-	7.8	7.2	1.6	-	-	1.2 Unemployed		
- หางานทำ	12.3	-	-	2.7	3.1	2.9	-	-	3.5	-	-	-	-	- Looking for work		
- ไม่หางานทำ/พร้อมที่จะทำงาน	40.6	1.8	1.4	6.8	12.0	5.6	-	-	4.3	7.2	1.6	-	-	- Not looking/available for work		
2. กำลังแรงงานที่รอฤดูกาล	40.0	-	16.5	9.8	7.4	4.9	0.2	-	-	1.1	-	-	-	2. Seasonally inactive labor force		
ผู้ไม่อยู่ในกำลังแรงงาน	4,172.4	206.4	1,519.3	709.1	1,097.4	456.7	70.3	1.4	32.9	55.9	21.4	0.2	1.3	Persons not in Labor Force		
1. ทำงานบ้าน	1,147.5	27.0	422.2	269.3	205.6	163.1	12.9	-	12.2	27.0	8.2	-	-	1. Household work		
2. เรียนหนังสือ	1,237.8	-	1.6	244.0	750.4	183.1	44.6	0.8	-	13.3	-	-	-	2. Studies		
3. ยังเด็ก ขรา/ไม่สามารถทำงานได้	1,410.9	178.1	1,042.3	104.6	40.5	33.4	4.9	0.6	2.1	2.4	0.6	0.2	1.3	3. Too young/old/incapable of work		
4. อื่น ๆ	376.4	1.4	53.2	91.2	101.0	77.1	8.0	-	18.7	13.2	12.7	-	-	4. Others		

1/ รวมอาชีวะระยะสั้น 1/ Including Short Course Vocational

ตารางที่ 3 จำนวนประชากรอายุ 15 ปีขึ้นไป จำแนกตามระดับการศึกษาที่สำเร็จ สถานภาพแรงงาน เพศ และเขตการปกครอง ภาคตะวันออกเฉียงเหนือ (ต่อ)

TABLE 3 POPULATION 15 YEARS AND OVER BY LEVEL OF EDUCATIONAL ATTAINMENT, LABOR FORCE STATUS, SEX AND AREA, NORTHEASTERN REGION (Contd)

ไตรมาสที่ 4/2556 : Quarter 4/2013

นอกเขตเทศบาล NON-MUNICIPAL AREA

หน่วยเป็นพัน : In Thousands

สถานภาพแรงงาน	นอคมธยมศึกษาตอนปลาย												อื่นๆ	ไม่ทราบ	LABOR FORCE STATUS
	รวม	ไม่มี การศึกษา	ต่ำกว่า ประถมศึกษา Less than Elementary	ประถม ศึกษา Elementary	มัธยมศึกษา ตอนต้น Lower Secondary	Upper Secondary Level			Higher Level						
						สายสามัญ General/ Academic	สายอาชีพ- ศึกษา Vocational	สายวิชา- การศึกษา Teacher Training	สายวิชาการ Academic	สายวิชาชีพ Higher Technical Education	สายวิชา- การศึกษา Teacher Training				
Total	None	Elementary	Elementary	Secondary	Academic	Vocational	Training	Academic	Education	Training	Others	Unknown			
ยอดรวม	14,802.7	312.5	4,625.2	3,949.0	2,952.5	1,701.9	233.5	4.2	433.4	387.6	193.6	0.2	9.0	TOTAL	
ชาย	7,334.7	101.8	2,050.7	2,134.2	1,523.2	900.9	151.9	2.8	179.0	219.1	66.6	0.2	4.2	MALE	
กำลังแรงงานรวม	5,986.2	45.1	1,622.1	1,879.7	1,115.0	776.3	110.8	2.1	171.8	201.2	58.8	-	3.4	Total Labor Force	
1. กำลังแรงงานปัจจุบัน	5,971.6	45.1	1,617.7	1,875.1	1,114.6	771.8	110.5	2.1	171.8	200.8	58.8	-	3.4	1. Current labor force	
1.1 ผู้มีงานทำ	5,941.7	45.1	1,617.7	1,865.9	1,103.6	766.4	110.5	2.1	171.8	196.5	58.8	-	3.4	1.1 Employed	
- ทำงาน	5,914.3	43.5	1,608.4	1,857.7	1,100.7	763.7	110.5	2.1	171.1	194.5	58.8	-	3.4	- At work	
- ไม่ทำงานแต่มีงานประจำ	27.4	1.6	9.3	8.2	2.9	2.7	-	-	0.7	2.0	-	-	-	- With job but not at work	
1.2 ผู้ว่างงาน	29.9	-	-	9.2	11.0	5.5	-	-	-	4.3	-	-	-	1.2 Unemployed	
- หางานทำ	6.6	-	-	2.7	3.1	0.7	-	-	-	-	-	-	-	- Looking for work	
- ไม่หางานทำ/พร้อมที่จะทำงาน	23.4	-	-	6.5	7.9	4.7	-	-	-	4.3	-	-	-	- Not looking/available for work	
2. กำลังแรงงานที่รอฤดูกาล	14.6	-	4.5	4.6	0.4	4.5	0.2	-	-	0.4	-	-	-	2. Seasonally inactive labor force	
ผู้ไม่อยู่ในกำลังแรงงาน	1,348.5	56.7	428.6	254.5	408.3	124.6	41.1	0.8	7.2	17.9	7.8	0.2	0.8	Persons not in Labor Force	
1. ทำงานบ้าน	21.7	0.1	8.4	8.4	3.2	1.5	-	-	-	-	-	-	-	1. Household work	
2. เรียนหนังสือ	581.4	-	-	126.5	336.8	76.6	34.2	0.8	-	6.5	-	-	-	2. Studies	
3. ยังเด็ก ขรา/ไม่สามารถทำงานได้	566.9	56.6	392.0	56.6	29.9	22.7	4.9	-	1.4	1.8	-	0.2	0.8	3. Too young/old/incapable of work	
4. อื่น ๆ	178.6	-	28.2	63.0	38.4	23.8	2.1	-	5.8	9.6	7.8	-	-	4. Others	
หญิง	7,468.0	210.7	2,574.5	1,814.8	1,429.3	801.0	81.6	1.4	254.4	168.5	127.0	-	4.8	FEMALE	
กำลังแรงงานรวม	4,644.0	61.0	1,483.8	1,360.3	740.1	469.0	52.5	0.7	228.7	130.5	113.4	-	4.3	Total Labor Force	
1. กำลังแรงงานปัจจุบัน	4,618.6	61.0	1,471.7	1,355.1	733.0	468.5	52.5	0.7	228.7	129.8	113.4	-	4.3	1. Current labor force	
1.1 ผู้มีงานทำ	4,595.6	59.1	1,470.3	1,354.8	728.9	465.4	52.5	0.7	220.9	126.9	111.8	-	4.3	1.1 Employed	
- ทำงาน	4,577.8	59.1	1,464.0	1,351.4	722.4	464.1	52.5	0.7	220.7	126.9	111.8	-	4.3	- At work	
- ไม่ทำงานแต่มีงานประจำ	17.8	-	6.3	3.4	6.5	1.3	-	-	0.2	-	-	-	-	- With job but not at work	
1.2 ผู้ว่างงาน	23.0	1.8	1.4	0.3	4.1	3.1	-	-	7.8	2.9	1.6	-	-	1.2 Unemployed	
- หางานทำ	5.7	-	-	-	-	2.2	-	-	3.5	-	-	-	-	- Looking for work	
- ไม่หางานทำ/พร้อมที่จะทำงาน	17.3	1.8	1.4	0.3	4.1	0.9	-	-	4.3	2.9	1.6	-	-	- Not looking/available for work	
2. กำลังแรงงานที่รอฤดูกาล	25.4	-	12.0	5.2	7.1	0.5	-	-	-	0.7	-	-	-	2. Seasonally inactive labor force	
ผู้ไม่อยู่ในกำลังแรงงาน	2,824.0	149.7	1,090.7	454.6	689.2	332.1	29.2	0.6	25.7	38.1	13.6	-	0.6	Persons not in Labor Force	
1. ทำงานบ้าน	1,125.8	26.9	413.8	260.9	202.4	161.6	12.9	-	12.2	27.0	8.2	-	-	1. Household work	
2. เรียนหนังสือ	656.4	-	1.6	117.5	413.5	106.5	10.4	-	-	6.8	-	-	-	2. Studies	
3. ยังเด็ก ขรา/ไม่สามารถทำงานได้	844.0	121.5	650.2	48.0	10.6	10.8	-	0.6	0.7	0.6	0.6	-	0.6	3. Too young/old/incapable of work	
4. อื่น ๆ	197.8	1.4	25.0	28.2	62.6	53.2	5.9	-	12.9	3.6	4.9	-	-	4. Others	

1/ รวมอาชีวะระยะสั้น 1/ Including Short Course Vocational

ตารางที่ 4 จำนวนผู้มีงานทำ จำแนกตามระดับการศึกษาที่สำเร็จ อาชีพ ภาคตะวันออกเฉียงเหนือ

TABLE 4 EMPLOYED PERSONS BY LEVEL OF EDUCATIONAL ATTAINMENT, OCCUPATION , NORTHEASTERN REGION

ไตรมาสที่ 4/2556 : Quarter 4/2013

หน่วยเป็นพัน : In Thousands

อาชีพ	รวม	มัธยมศึกษาตอนปลาย			อุดมศึกษา			อื่นๆ <sup>1/</sup>	ไม่ทราบ	OCCUPATION					
		ไม่มีการศึกษา	ต่ำกว่าประถมศึกษา	ประถมศึกษา	Upper Secondary Level		Higher Level								
	Total	None	Elementary	Elementary	Lower Secondary	General/ Academic	Vocational Teacher	Teacher Training	Academic Education	Technical Teacher	Others <sup>1/</sup>	Unknown			
ยอดรวม	13,060.1	125.9	3,646.1	3,781.8	2,223.9	1,594.6	242.5	3.9	696.7	483.1	252.5	-	9.1	TOTAL	
1. ผู้บัญญัติกฎหมาย ข้าราชการระดับอาวุโส และผู้จัดการ	374.2	0.3	52.8	55.6	58.6	85.1	10.5	0.8	78.6	24.4	7.6	-	-	1. Legislators, senior officials and managers	
2. ผู้ประกอบวิชาชีพด้านต่างๆ	468.1	0.5	2.4	1.3	3.5	21.2	3.3	-	223.1	42.0	170.8	-	-	2. Professionals	
3. ผู้ประกอบวิชาชีพด้านเทคนิคสาขาต่างๆ และอาชีพที่เกี่ยวข้อง	248.8	0.1	13.3	8.1	14.1	35.6	13.4	-	96.2	60.9	5.6	-	1.6	3. Technicians and associate professionals	
4. เสมียน	244.0	0.1	2.0	5.9	18.9	36.6	8.8	-	108.0	56.1	7.7	-	-	4. Clerks	
5. พนักงานบริการและพนักงานในร้านค้า และตลาด	1,659.1	13.1	316.1	314.8	333.8	360.4	69.2	1.8	115.0	98.7	30.5	-	5.8	5. Service workers and shop and market sales workers	
6. ผู้ปฏิบัติงานที่มีฝีมือในด้านการเกษตร และการประมง	7,336.0	86.0	2,730.3	2,476.1	1,162.9	665.7	65.7	0.9	41.3	90.0	15.8	-	1.3	6. Skilled agricultural and fishery workers	
7. ผู้ปฏิบัติงานด้านความสามารถทางฝีมือ และธุรกิจการค้าที่เกี่ยวข้อง	1,029.5	7.5	233.7	335.3	206.8	116.2	32.2	0.1	19.0	74.7	3.8	-	0.4	7. Craft and related trades workers	
8. ผู้ปฏิบัติการโรงงานและเครื่องจักร และผู้ปฏิบัติงานด้านการประกอบ	644.9	0.7	71.4	178.0	190.4	151.1	18.7	0.4	9.7	21.8	2.9	-	-	8. Plant and machine operators and assemblers	
9. อาชีพขั้นพื้นฐานต่างๆ ในด้านการขาย และการให้บริการ	1,055.6	17.6	224.3	406.8	235.0	122.8	20.8	-	5.9	14.5	7.9	-	-	9. Elementary occupations	
10. คนงานซึ่งมิได้จำแนกไว้ในหมวดอื่น	-	-	-	-	-	-	-	-	-	-	-	-	-	-	10. Workers not classifiable by occupation

1/ รวมอาชีวะระยะสั้น 1/ Including Short Course Vocational

ตารางที่ 4 จำนวนผู้มีงานทำ จำแนกตามระดับการศึกษาที่สำเร็จ อาชีพ และเพศ ภาคตะวันออกเฉียงเหนือ

TABLE 4 EMPLOYED PERSONS BY LEVEL OF EDUCATIONAL ATTAINMENT, OCCUPATION AND SEX, NORTHEASTERN REGION

ไตรมาสที่ 4/2556 : Quarter 4/2013

หน่วยเป็นพัน : In Thousands

อาชีพ	รวม	ไม่มี การศึกษา	ต่ำกว่า ประถมศึกษา Less than Elementary	ประถม ศึกษา Elementary	มัธยมศึกษา ตอนต้น Lower Secondary	มัธยมศึกษาตอนปลาย Upper Secondary Level			อุดมศึกษา Higher Level			1/ อื่นๆ Others	ไม่ทราบ Unknown	OCCUPATION
						สายสามัญ General/ Academic	สายอาชีพ- ศึกษา Vocational	สายวิชา- การศึกษา Teacher Training	สายวิชาการ Academic	สายวิชาชีพ Higher Technical Education	สายวิชา- การศึกษา Teacher Training			
ชาย	7,321.5	53.3	1,907.2	2,178.6	1,346.7	973.9	160.6	3.1	319.8	285.0	89.1	-	4.4	MALE
1. ผู้บัญชาตติภพหมาย ข้าราชการระดับอาวุโส และผู้จัดการ	276.1	0.0	42.9	46.0	46.5	59.4	8.5	0.8	50.9	15.4	5.6	-	-	1. Legislators, senior officials and managers
2. ผู้ประกอบวิชาชีพด้านต่างๆ	176.5	0.5	2.2	1.1	2.3	13.9	1.6	-	94.5	15.5	45.1	-	-	2. Professionals
3. ผู้ประกอบวิชาชีพด้านเทคนิคสาขาต่างๆ และอาชีพที่เกี่ยวข้อง	105.8	0.1	7.8	4.2	4.5	14.3	5.5	-	37.3	28.1	2.4	-	1.6	3. Technicians and associate professionals
4. เสมียน	86.6	-	0.2	2.1	10.8	23.8	2.5	-	26.4	17.3	3.5	-	-	4. Clerks
5. พนักงานบริการและพนักงานในร้านค้า และตลาด	702.4	3.9	99.1	115.7	153.1	173.1	35.6	1.1	56.2	52.6	9.9	-	2.2	5. Service workers and shop and market sales workers
6. ผู้ปฏิบัติงานที่มีฝีมือในด้านการเกษตร และการประมง	4,119.2	34.5	1,452.0	1,384.5	697.4	403.2	43.4	0.8	27.5	64.7	11.0	-	0.2	6. Skilled agricultural and fishery workers
7. ผู้ปฏิบัติงานด้านความสามารถทางฝีมือ และธุรกิจการค้าที่เกี่ยวข้อง	787.4	3.9	140.9	263.4	169.1	92.7	30.0	0.1	17.0	66.4	3.6	-	0.4	7. Craft and related trades workers
8. ผู้ปฏิบัติการโรงงานและเครื่องจักร และผู้ปฏิบัติงานด้านการประกอบ	447.3	0.7	55.0	120.9	124.0	109.3	16.1	0.4	6.1	14.4	0.6	-	-	8. Plant and machine operators and assemblers
9. อาชีพขั้นพื้นฐานต่างๆ ในด้านการขาย และการให้บริการ	620.2	9.6	107.1	240.7	139.1	84.4	17.4	-	3.8	10.7	7.5	-	-	9. Elementary occupations
10. คนงานซึ่งมิได้จำแนกไว้ในหมวดอื่น	-	-	-	-	-	-	-	-	-	-	-	-	-	10. Workers not classifiable by occupation
หญิง	5,738.6	72.6	1,738.9	1,603.3	877.1	620.7	81.9	0.9	376.9	198.2	163.4	-	4.7	FEMALE
1. ผู้บัญชาตติภพหมาย ข้าราชการระดับอาวุโส และผู้จัดการ	98.1	0.3	9.9	9.7	12.1	25.7	1.9	-	27.6	9.0	2.0	-	-	1. Legislators, senior officials and managers
2. ผู้ประกอบวิชาชีพด้านต่างๆ	291.6	-	0.3	0.2	1.3	7.3	1.7	-	128.6	26.6	125.8	-	-	2. Professionals
3. ผู้ประกอบวิชาชีพด้านเทคนิคสาขาต่างๆ และอาชีพที่เกี่ยวข้อง	143.0	-	5.5	3.8	9.5	21.3	7.9	-	58.9	32.9	3.2	-	-	3. Technicians and associate professionals
4. เสมียน	157.3	0.1	1.8	3.9	8.1	12.8	6.4	-	81.5	38.8	4.1	-	-	4. Clerks
5. พนักงานบริการและพนักงานในร้านค้า และตลาด	956.7	9.2	216.9	199.1	180.7	187.3	33.6	0.7	58.8	46.1	20.6	-	3.6	5. Service workers and shop and market sales workers
6. ผู้ปฏิบัติงานที่มีฝีมือในด้านการเกษตร และการประมง	3,216.7	51.5	1,278.2	1,091.6	465.5	262.6	22.2	0.1	13.8	25.3	4.8	-	1.1	6. Skilled agricultural and fishery workers
7. ผู้ปฏิบัติงานด้านความสามารถทางฝีมือ และธุรกิจการค้าที่เกี่ยวข้อง	242.1	3.6	92.8	71.9	37.7	23.5	2.2	-	2.0	8.3	0.2	-	-	7. Craft and related trades workers
8. ผู้ปฏิบัติการโรงงานและเครื่องจักร และผู้ปฏิบัติงานด้านการประกอบ	197.7	-	16.5	57.1	66.4	41.8	2.6	-	3.6	7.5	2.2	-	-	8. Plant and machine operators and assemblers
9. อาชีพขั้นพื้นฐานต่างๆ ในด้านการขาย และการให้บริการ	435.4	8.0	117.1	166.1	95.9	38.5	3.4	-	2.1	3.8	0.4	-	-	9. Elementary occupations
10. คนงานซึ่งมิได้จำแนกไว้ในหมวดอื่น	-	-	-	-	-	-	-	-	-	-	-	-	-	10. Workers not classifiable by occupation

1/ รวมอาชีพระยะสั้น 1/ Including Short Course Vocational

ตารางที่ 4 จำนวนผู้มีงานทำ จำแนกตามระดับการศึกษาที่สำเร็จ อาชีพ เพศ และเขตการปกครอง ภาคตะวันออกเฉียงเหนือ (ต่อ)  
TABLE 4 EMPLOYED PERSONS BY LEVEL OF EDUCATIONAL ATTAINMENT, OCCUPATION, SEX AND AREA, NORTHEASTERN REGION (Contd.)

ไตรมาสที่ 4/2556 : Quarter 4/2013

ในเขตเทศบาล MUNICIPAL AREA

หน่วยเป็นพัน : In Thousands

อาชีพ	รวม	มัธยมศึกษาตอนปลาย			อุดมศึกษา								1/ อื่นๆ	ไม่ทราบ	OCCUPATION
		ไม่มีการศึกษา	ต่ำกว่าประถมศึกษา	ประถมศึกษา	Upper Secondary Level			Higher Level							
	Total	None	Less than Elementary	Elementary	Lower Secondary	General/Academic	Vocational	Teacher Training	Academic	Technical Education	Teacher Training	Others	Unknown		
ยอดรวม	2,522.7	21.7	558.2	561.1	391.4	362.8	79.5	1.2	304.0	159.7	81.8	-	1.4	TOTAL	
ชาย	1,379.8	8.2	289.5	312.7	243.1	207.5	50.1	1.0	147.9	88.5	30.3	-	1.0	MALE	
1. ผู้บัญญัติกฎหมาย ข้าราชการระดับอาวุโส และผู้จัดการ	70.0	0.0	7.4	8.0	7.2	9.5	3.7	-	26.7	5.8	1.7	-	-	1. Legislators, senior officials and managers	
2. ผู้ประกอบวิชาชีพด้านต่างๆ	73.0	-	0.3	0.8	0.3	1.9	1.0	-	44.4	5.8	18.5	-	-	2. Professionals	
3. ผู้ประกอบวิชาชีพด้านเทคนิคสาขาต่างๆ และอาชีพที่เกี่ยวข้อง	47.6	0.1	2.1	0.8	2.3	7.0	2.3	-	20.7	11.4	0.8	-	-	3. Technicians and associate professionals	
4. เสมียน	35.9	-	0.2	0.6	3.4	8.4	1.6	-	11.4	9.3	1.0	-	-	4. Clerks	
5. พนักงานบริการและพนักงานในร้านค้า และตลาด	266.7	2.3	33.3	40.0	52.2	64.4	16.3	0.5	31.4	21.2	4.7	-	0.5	5. Service workers and shop and market sales workers	
6. ผู้ปฏิบัติงานที่มีฝีมือในด้านการเกษตร และการประมง	492.9	3.2	185.2	149.1	82.9	55.0	4.5	0.1	4.5	6.4	1.8	-	0.2	6. Skilled agricultural and fishery workers	
7. ผู้ปฏิบัติงานด้านความสามารถทางฝีมือ และธุรกิจการค้าที่เกี่ยวข้อง	190.8	0.9	28.5	51.0	40.6	27.1	11.9	0.1	6.5	23.0	0.8	-	0.4	7. Craft and related trades workers	
8. ผู้ปฏิบัติการโรงงานและเครื่องจักร และผู้ปฏิบัติงานด้านการประกอบ	88.9	0.7	14.5	20.0	24.8	17.2	5.6	0.4	2.1	3.2	0.6	-	-	8. Plant and machine operators and assemblers	
9. อาชีพขั้นพื้นฐานต่างๆ ในด้านการขาย และการให้บริการ	114.1	1.0	18.2	42.4	29.5	16.9	3.1	-	0.2	2.3	0.4	-	-	9. Elementary occupations	
10. คนงานซึ่งมิได้จำแนกไว้ในหมวดอื่น	-	-	-	-	-	-	-	-	-	-	-	-	-	-	10. Workers not classifiable by occupation

1/ รวมอาชีพระยะสั้น 1/ Including Short Course Vocational



ตารางที่ 4 จำนวนผู้มีงานทำ จำแนกตามระดับการศึกษาที่สำเร็จ อาชีพ เพศ และเขตการปกครอง ภาคตะวันออกเฉียงเหนือ (ต่อ)  
TABLE 4 EMPLOYED PERSONS BY LEVEL OF EDUCATIONAL ATTAINMENT, OCCUPATION, SEX AND AREA, NORTHEASTERN REGION (Contd.)

ไตรมาสที่ 4/2556 : Quarter 4/2013

ในเขตเทศบาล MUNICIPAL AREA

หน่วยเป็นพัน : In Thousands

อาชีพ	รวม	มัธยมศึกษาตอนปลาย			อุดมศึกษา			อื่นๆ <sup>1/</sup>	ไม่ทราบ	OCCUPATION				
		ไม่มีการศึกษา	ต่ำกว่าประถมศึกษา	ประถมศึกษา	มัธยมศึกษาตอนต้น	สายสามัญ	สายอาชีวศึกษา				สายวิชาการ			
	Total	None	Less than Elementary	Elementary	Lower Secondary	General/Academic	Vocational	Teacher Training	Academic	Technical Education	Teacher Training	Others <sup>1/</sup>	Unknown	
หญิง	1,142.9	13.5	268.6	248.5	148.3	155.2	29.5	0.1	156.0	71.3	51.5	-	0.4	FEMALE
1. ผู้บัญญัติกฎหมาย ข้าราชการระดับอาวุโส และผู้จัดการ	33.7	0.3	3.7	3.2	3.4	5.2	1.1	-	12.5	3.4	1.1	-	-	1. Legislators, senior officials and managers
2. ผู้ประกอบวิชาชีพด้านต่างๆ	108.3	-	0.3	0.2	0.3	1.8	0.6	-	50.6	16.7	37.8	-	-	2. Professionals
3. ผู้ประกอบวิชาชีพด้านเทคนิคสาขาต่างๆ และอาชีพที่เกี่ยวข้อง	53.4	-	0.7	2.0	3.0	8.4	3.8	-	24.4	9.8	1.3	-	-	3. Technicians and associate professionals
4. เสมียน	60.0	0.1	0.3	1.9	3.0	5.0	3.2	-	33.6	11.6	1.5	-	-	4. Clerks
5. พนักงานบริการและพนักงานในร้านค้า และตลาด	331.3	4.0	64.6	56.9	56.4	75.0	13.8	-	30.4	21.9	8.2	-	0.2	5. Service workers and shop and market sales workers
6. ผู้ปฏิบัติงานที่มีฝีมือในด้านการเกษตร และการประมง	387.2	5.7	157.7	129.8	50.3	31.8	3.8	0.1	2.4	4.6	0.8	-	0.3	6. Skilled agricultural and fishery workers
7. ผู้ปฏิบัติงานด้านความสามารถทางฝีมือ และธุรกิจการค้าที่เกี่ยวข้อง	45.6	0.9	15.4	12.4	6.4	6.4	1.6	-	1.4	1.0	0.2	-	-	7. Craft and related trades workers
8. ผู้ปฏิบัติการโรงงานและเครื่องจักร และผู้ปฏิบัติงานด้านการประกอบ	34.8	-	3.1	10.6	9.1	10.5	0.2	-	0.2	1.0	0.1	-	-	8. Plant and machine operators and assemblers
9. อาชีพขั้นพื้นฐานต่างๆ ในด้านการขาย และการให้บริการ	88.6	2.7	22.9	31.5	16.4	11.3	1.4	-	0.7	1.5	0.4	-	-	9. Elementary occupations
10. คนงานซึ่งมิได้จำแนกไว้ในหมวดอื่น	-	-	-	-	-	-	-	-	-	-	-	-	-	10. Workers not classifiable by occupation

1/ รวมอาชีวะระยะสั้น 1/ Including Short Course Vocational

ตารางที่ 4 จำนวนผู้มีงานทำ จำแนกตามระดับการศึกษาที่สำเร็จ อาชีพ เพศ และเขตการปกครอง ภาคตะวันออกเฉียงเหนือ (ต่อ)  
TABLE 4 EMPLOYED PERSONS BY LEVEL OF EDUCATIONAL ATTAINMENT, OCCUPATION, SEX AND AREA, NORTHEASTERN REGION (Contd.)

ไตรมาสที่ 4/2556 : Quarter 4/2013

นอกเขตเทศบาล NON-MUNICIPAL AREA

หน่วยเป็นพัน : In Thousands

อาชีพ	รวม	นอกระดับมัธยมศึกษาตอนปลาย											อื่นๆ <sup>1/</sup>	ไม่ทราบ	OCCUPATION	
		ไม่มีการศึกษา			มัธยมศึกษาตอนต้น			มัธยมศึกษาตอนปลาย			อุดมศึกษา					
		None	Less than Elementary	Elementary	Lower Secondary	General/Academic	Vocational	Teacher Training	Academic	Technical Education	Teacher Training	Higher Level				Higher Education
Total	None	Elementary	Elementary	Lower Secondary	General/Academic	Vocational	Teacher Training	Academic	Technical Education	Teacher Training	Others <sup>1/</sup>	Unknown				
ยอดรวม	10,537.3	104.2	3,088.0	3,220.7	1,832.5	1,231.8	163.0	2.8	392.7	323.4	170.6	-	7.7	TOTAL		
ชาย	5,941.7	45.1	1,617.7	1,865.9	1,103.6	766.4	110.5	2.1	171.8	196.5	58.8	-	3.4	MALE		
1. ผู้บัญญัติกฎหมาย ข้าราชการระดับอาวุโส และผู้จัดการ	206.1	-	35.6	38.0	39.4	49.8	4.8	0.8	24.2	9.6	4.0	-	-	1. Legislators, senior officials and managers		
2. ผู้ประกอบวิชาชีพด้านต่างๆ	103.5	0.5	1.9	0.4	1.9	11.9	0.6	-	50.1	9.7	26.5	-	-	2. Professionals		
3. ผู้ประกอบวิชาชีพด้านเทคนิคสาขาต่างๆ และอาชีพที่เกี่ยวข้อง	58.2	-	5.7	3.4	2.2	7.3	3.2	-	16.6	16.6	1.5	-	1.6	3. Technicians and associate professionals		
4. เสมียน	50.8	-	-	1.5	7.4	15.4	0.9	-	15.0	8.0	2.6	-	-	4. Clerks		
5. พนักงานบริการและพนักงานในร้านค้า และตลาด	435.7	1.6	65.9	75.8	101.0	108.7	19.3	0.6	24.7	31.3	5.1	-	1.8	5. Service workers and shop and market sales workers		
6. ผู้ปฏิบัติงานที่มีฝีมือในด้านการเกษตร และการประมง	3,626.3	31.4	1,266.8	1,235.4	614.5	348.1	38.9	0.7	23.0	58.3	9.3	-	-	6. Skilled agricultural and fishery workers		
7. ผู้ปฏิบัติงานด้านความสามารถทางฝีมือ และธุรกิจการค้าที่เกี่ยวข้อง	596.6	3.1	112.4	212.3	128.5	65.6	18.0	-	10.6	43.4	2.8	-	-	7. Craft and related trades workers		
8. ผู้ปฏิบัติการโรงงานและเครื่องจักร และผู้ปฏิบัติงานด้านการประกอบ	358.3	-	40.5	100.9	99.1	92.1	10.5	-	4.0	11.2	-	-	-	8. Plant and machine operators and assemblers		
9. อาชีพขั้นพื้นฐานต่างๆ ในด้านการขาย และการให้บริการ	506.1	8.6	88.9	198.2	109.6	67.5	14.3	-	3.6	8.4	7.0	-	-	9. Elementary occupations		
10. คนงานซึ่งมิได้จำแนกไว้ในหมวดอื่น	-	-	-	-	-	-	-	-	-	-	-	-	-	10. Workers not classifiable by occupation		

1/ รวมอาชีพระยะสั้น 1/ Including Short Course Vocational

ตารางที่ 4 จำนวนผู้มีงานทำ จำแนกตามระดับการศึกษาที่สำเร็จ อาชีพ เพศ และเขตการปกครอง ภาคตะวันออกเฉียงเหนือ (ต่อ)  
TABLE 4 EMPLOYED PERSONS BY LEVEL OF EDUCATIONAL ATTAINMENT, OCCUPATION, SEX AND AREA, NORTHEASTERN REGION (Contd.)

ไตรมาสที่ 4/2556 : Quarter 4/2013

นอกเขตเทศบาล NON-MUNICIPAL AREA

หน่วยเป็นพัน : In Thousands

อาชีพ	รวม	ไม่มี การศึกษา	ต่ำกว่า ประถมศึกษา Less than Elementary	ประถม ศึกษา Elementary	มัธยมศึกษาตอนปลาย Upper Secondary Level			อุดมศึกษา Higher Level			1/ อื่นๆ 1/ Others	ไม่ทราบ Unknown	OCCUPATION	
					มัธยมศึกษา ตอนต้น Lower Secondary	สายสามัญ General/ Academic	สายอาชีพ- ศึกษา Vocational	สายวิชา- การศึกษา Teacher Training	สายวิชาการ Academic	สายวิชาชีพ Higher Technical Education				สายวิชา- การศึกษา Teacher Training
					Total	None	Elementary	Elementary	Secondary	Academic				Vocational
หญิง	4,595.6	59.1	1,470.3	1,354.8	728.9	465.4	52.5	0.7	220.9	126.9	111.8	-	4.3	FEMALE
1. ผู้บัญญัติกฎหมาย ข้าราชการระดับอาวุโส และผู้จัดการ	64.4	-	6.2	6.5	8.7	20.6	0.8	-	15.2	5.6	0.9	-	-	1. Legislators, senior officials and managers
2. ผู้ประกอบวิชาชีพด้านต่างๆ	183.3	-	-	-	1.0	5.5	1.1	-	77.9	9.9	87.9	-	-	2. Professionals
3. ผู้ประกอบวิชาชีพด้านเทคนิคสาขาต่างๆ และอาชีพที่เกี่ยวข้อง	89.6	-	4.8	1.8	6.6	12.9	4.1	-	34.5	23.1	1.8	-	-	3. Technicians and associate professionals
4. เสมียน	97.3	-	1.5	2.0	5.1	7.8	3.2	-	48.0	27.2	2.6	-	-	4. Clerks
5. พนักงานบริการและพนักงานในร้านค้า และตลาด	625.3	5.3	152.3	142.2	124.3	112.3	19.8	0.7	28.5	24.2	12.4	-	3.5	5. Service workers and shop and market sales workers
6. ผู้ปฏิบัติงานที่มีฝีมือในด้านการเกษตร และการประมง	2,829.5	45.9	1,120.5	961.8	415.2	230.8	18.4	-	11.4	20.7	4.0	-	0.8	6. Skilled agricultural and fishery workers
7. ผู้ปฏิบัติงานด้านความสามารถทางฝีมือ และธุรกิจการค้าที่เกี่ยวข้อง	196.5	2.7	77.4	59.5	31.3	17.1	0.6	-	0.6	7.3	-	-	-	7. Craft and related trades workers
8. ผู้ปฏิบัติงานโรงงานและเครื่องจักร และผู้ปฏิบัติงานด้านการประกอบ	162.9	-	13.4	46.4	57.3	31.4	2.4	-	3.5	6.5	2.1	-	-	8. Plant and machine operators and assemblers
9. อาชีพขั้นพื้นฐานต่างๆ ในด้านการขาย และการให้บริการ	346.8	5.4	94.3	134.6	79.5	27.2	2.1	-	1.4	2.3	-	-	-	9. Elementary occupations
10. คนงานซึ่งมิได้จำแนกไว้ในหมวดอื่น	-	-	-	-	-	-	-	-	-	-	-	-	-	10. Workers not classifiable by occupation

1/ รวมอาชีพระยะสั้น 1/ Including Short Course Vocational

ตารางที่ 5 จำนวนผู้มีงานทำ จำแนกตามระดับการศึกษาที่สำเร็จ อุตสาหกรรม ภาคตะวันออกเฉียงเหนือ

TABLE 5 EMPLOYED PERSONS BY LEVEL OF EDUCATIONAL ATTAINMENT, INDUSTRY, NORTHEASTERN REGION

ไตรมาสที่ 4/2556 : Quarter 4/2013

หน่วยเป็นพัน : In Thousands

อุตสาหกรรม	รวม	ระดับการศึกษา										อื่นๆ <sup>1/</sup>	ไม่ทราบ	INDUSTRY
		มัธยมศึกษาตอนปลาย					อุดมศึกษา							
		ไม่มีการศึกษา	ต่ำกว่าประถมศึกษา	ประถมศึกษา	มัธยมศึกษาตอนต้น	สายสามัญ	สายอาชีวศึกษา	สายวิชาการ	สายวิชาชีพ	สายวิชาการ	สายวิชาชีพ			
None	Elementary	Elementary	Secondary	General/Academic	Vocational	Teacher Training	Academic	Technical Education	Teacher Training	Others <sup>1/</sup>	Unknown			
ยอดรวม	13,060.1	125.9	3,646.1	3,781.8	2,223.9	1,594.6	242.5	3.9	696.7	483.1	252.5	-	9.1	TOTAL
1 เกษตรกรรม การป่าไม้ และการประมง	7,673.5	92.7	2,819.2	2,624.1	1,223.2	688.7	69.5	0.9	43.9	93.8	16.2	-	1.3	1. Agriculture, forestry and fishing
2.การทำเหมืองแร่ และเหมืองหิน	32.6	-	4.0	17.4	6.0	3.5	0.8	-	0.3	0.6	-	-	-	2. Mining and quarrying
3. การผลิต	926.7	6.8	172.2	252.2	220.7	157.7	21.7	1.1	36.6	55.6	2.1	-	-	3. Manufacturing
4. ไฟฟ้า ก๊าซ ไอน้ำและระบบปรับอากาศ	24.9	-	0.6	2.8	3.5	2.1	2.3	-	8.1	5.4	0.1	-	-	4. Electricity, gas, steam and air conditioning supply
5. การจัดหา น้ำ การจัดการและการบำบัดน้ำเสียของเสีย และสิ่งปฏิกูล	20.0	-	4.8	4.6	1.9	1.0	2.0	-	3.4	1.9	0.6	-	-	5. Water supply; sewerage, waste management and remediation activities
6. การก่อสร้าง	739.3	5.8	144.5	297.3	160.0	83.1	16.2	-	17.5	12.3	2.5	-	-	6. Construction
7. การขายส่ง และการขายปลีก การซ่อมยานยนต์	1,617.4	9.4	297.6	312.0	326.3	324.7	71.8	0.8	111.3	135.2	24.1	-	4.4	7. Wholesale and retail trade; repair of motor vehicles and motorcycles
8. การขนส่ง และสถานที่เก็บสินค้า	126.8	0.1	25.2	26.9	34.4	22.2	2.7	-	10.0	4.9	0.5	-	-	8. Transportation and storage
9. ที่พักแรมและบริการด้านอาหาร	413.3	7.1	77.5	99.8	91.2	77.1	12.2	-	26.2	16.6	4.0	-	1.8	9. Accommodation and food service activities
10. ข้อมูลข่าวสารและการสื่อสาร	30.2	-	0.1	0.1	0.4	6.4	0.1	-	16.4	5.7	1.0	-	-	10. Information and communication
11. กิจกรรมทางการเงินและการประกันภัย	66.6	0.0	2.5	2.5	7.1	6.2	4.1	-	35.4	8.1	0.7	-	-	11. Financial and insurance activities
12. กิจกรรมอสังหาริมทรัพย์	13.9	0.0	1.3	2.5	0.5	2.9	0.6	-	5.8	0.1	0.2	-	-	12. Real estate activities
13. กิจกรรมทางวิชาชีพ วิทยาศาสตร์ และเทคนิค	23.8	-	2.5	1.7	3.6	0.9	0.5	-	9.7	4.7	0.4	-	-	13. Professional, scientific and technical activities
14. กิจกรรมการบริหารและการบริการสนับสนุน	28.7	1.0	3.1	6.0	3.6	4.1	1.8	-	6.8	2.3	0.2	-	-	14. Administrative and support service activities
15. การบริหารราชการ การป้องกันประเทศ การประกันสังคม	550.2	-	32.4	48.5	64.4	115.9	25.5	1.2	180.7	60.1	21.6	-	0.0	15. Public administration and defence; compulsory social security
16. การศึกษา	371.5	-	13.6	16.0	10.0	18.2	2.4	-	127.3	19.3	164.7	-	-	16. Education
17. กิจกรรมด้านสุขภาพและงานสังคมสงเคราะห์	182.1	0.2	7.9	6.0	17.6	38.8	4.1	-	47.1	48.3	12.1	-	-	17. Human health and social work activities
18. ศิลปะ ความบันเทิง และนันทนาการ	65.9	0.6	8.0	12.8	16.4	15.5	0.9	-	5.8	4.1	0.2	-	1.6	18. Arts, entertainment and recreation
19. กิจกรรมบริการด้านอื่น ๆ	118.7	1.9	18.1	37.9	25.8	22.6	2.6	-	4.3	4.1	1.4	-	-	19. Other service activities
20. กิจกรรมการจ้างงานในครัวเรือนส่วนบุคคล การผลิตสินค้าและบริการที่ทำขึ้นเองเพื่อใช้ในครัวเรือน	34.0	0.2	11.1	10.9	7.5	3.1	0.8	-	0.3	0.1	-	-	-	20. Activities of households as employers; undifferentiated goods and services-producing activities of households for own use
21. กิจกรรมขององค์การระหว่างประเทศ	-	-	-	-	-	-	-	-	-	-	-	-	-	21. Activities of extraterritorial organizations and bodies
22. ไม่ทราบ	-	-	-	-	-	-	-	-	-	-	-	-	-	22. Unknown

1/ รวมอาชีวะระยะสั้น 1/ Including Short Course Vocational

ตารางที่ 5 จำนวนผู้มีงานทำ จำแนกตามระดับการศึกษาที่สำเร็จ อุตสาหกรรม และเพศ ภาคตะวันออกเฉียงเหนือ

TABLE 5 EMPLOYED PERSONS BY LEVEL OF EDUCATIONAL ATTAINMENT, INDUSTRY AND SEX, NORTHEASTERN REGION

ไตรมาสที่ 4/2556 : Quarter 4/2013

หน่วยเป็นพัน : In Thousands

อุตสาหกรรม	รวม	มัธยมศึกษาตอนปลาย											อื่นๆ	ไม่ทราบ	INDUSTRY
		ไม่มี การศึกษา	ต่ำกว่า ประถมศึกษา	ประถม ศึกษา	มัธยมศึกษา ตอนต้น	Upper Secondary Level			Higher Level						
						สายสามัญ	สายอาชีพ	สายวิชา- การศึกษา	สายวิชาการ	สายวิชาชีพ	สายวิชา- การศึกษา				
Total	None	Elementary	Elementary	Secondary	General/ Academic	Vocational	Training	Academic	Technical Education	Teacher Training	Others	Unknown			
<b>ชาย</b>	<b>7,321.5</b>	<b>53.3</b>	<b>1,907.2</b>	<b>2,178.6</b>	<b>1,346.7</b>	<b>973.9</b>	<b>160.6</b>	<b>3.1</b>	<b>319.8</b>	<b>285.0</b>	<b>89.1</b>	-	<b>4.4</b>	<b>MALE</b>	
1 เกษตรกรรม การป่าไม้ และการประมง	4,333.6	38.8	1,498.4	1,478.7	737.6	425.5	44.9	0.8	29.6	67.8	11.4	-	0.2	1. Agriculture, forestry and fishing	
2.การทำเหมืองแร่ และเหมืองหิน	25.6	-	2.4	15.3	3.9	3.5	-	-	0.3	0.3	-	-	-	- 2. Mining and quarrying	
3. การผลิต	448.1	3.0	65.6	118.0	106.0	82.9	14.5	0.4	22.9	33.8	1.1	-	-	- 3. Manufacturing	
4. ไฟฟ้า ก๊าซ ไอน้ำและระบบปรับอากาศ	23.8	-	0.6	2.7	3.1	2.1	2.3	-	7.8	5.1	0.1	-	-	- 4. Electricity, gas, steam and air conditioning supply	
5. การจัดหาน้ำ การจัดการและการบำบัดน้ำเสีย ของเสีย และสิ่งปฏิกูล	12.8	-	1.9	3.5	1.9	0.5	1.7	-	2.1	1.3	-	-	-	- 5. Water supply; sewerage, waste management and remediation activities	
6. การก่อสร้าง	634.1	4.7	119.3	257.3	137.1	71.2	16.2	-	13.7	12.1	2.5	-	-	- 6. Construction	
7. การขายส่ง และการขายปลีก การซ่อมยานยนต์	854.8	2.4	117.7	165.0	197.9	185.8	40.3	0.8	49.4	78.8	14.4	-	2.2	7. Wholesale and retail trade; repair of motor vehicles andmotorcycles	
8. การขนส่ง และสถานีเก็บสินค้า	114.9	0.1	23.4	23.7	33.2	21.5	2.7	-	5.3	4.7	0.3	-	-	- 8. Transportation and storage	
9. ที่พักแรมและบริการด้านอาหาร	128.6	2.2	18.9	30.6	27.8	27.9	6.9	-	7.5	5.9	0.7	-	0.3	9. Accommodation and food service activities	
10. ข้อมูลข่าวสารและการสื่อสาร	16.1	-	0.1	0.1	0.3	6.2	0.1	-	4.5	4.4	0.4	-	-	- 10. Information and communication	
11.กิจกรรมทางการเงินและการประกันภัย	26.0	0.0	1.7	1.1	5.0	2.5	0.9	-	10.9	3.8	0.0	-	-	- 11. Financial and insurance activities	
12. กิจกรรมอสังหาริมทรัพย์	3.8	-	0.8	0.6	0.5	0.8	-	-	1.1	0.1	-	-	-	- 12. Real estate activities	
13. กิจกรรมทางวิชาชีพ วิทยาศาสตร์ และเทคนิค	12.7	-	2.1	1.5	1.8	0.5	0.3	-	3.8	2.5	0.3	-	-	- 13. Professional, scientific and technical activities	
14. กิจกรรมการบริหารและการบริการสนับสนุน	16.5	-	1.5	4.4	2.9	2.3	1.5	-	2.5	1.2	0.1	-	-	- 14. Administrative and support service activities	
15. การบริหารราชการ การป้องกันประเทศ การประกันสังคม	378.1	-	29.9	41.4	54.0	94.8	23.3	1.2	88.8	38.0	6.6	-	0.0	15. Public administration and defence; compulsory social security	
16. การศึกษา	139.8	-	6.9	8.1	6.6	9.2	1.5	-	51.3	5.8	50.5	-	-	- 16. Education	
17. กิจกรรมด้านสุขภาพและงานสังคมสงเคราะห์	49.4	-	2.2	1.3	3.2	13.3	1.5	-	12.1	15.7	0.2	-	-	- 17. Human health and social work activities	
18. ศิลปะ ความบันเทิง และนันทนาการ	34.7	0.6	4.4	5.7	7.2	8.1	0.1	-	5.1	1.7	0.2	-	1.6	18. Arts, entertainment and recreation	
19. กิจกรรมบริการด้านอื่น ๆ	62.5	1.4	7.9	18.0	15.6	14.8	1.4	-	0.7	2.1	0.5	-	-	- 19. Other service activities	
20. กิจกรรมการจ้างงานในครัวเรือนส่วนบุคคล การผลิตสินค้าและบริการที่ขายเองเพื่อใช้ในครัวเรือน	5.8	-	1.7	1.5	1.2	0.4	0.5	-	0.3	0.1	-	-	-	- 20. Activities of households as employers; undifferentiated goods and services-producingactivities of households for own use	
21. กิจกรรมขององค์การระหว่างประเทศ	-	-	-	-	-	-	-	-	-	-	-	-	-	- 21. Activities of extraterritorial organizations and bodies	
22. ไม่ทราบ	-	-	-	-	-	-	-	-	-	-	-	-	-	- 22. Unknown	
<b>หญิง</b>	<b>5,738.6</b>	<b>72.6</b>	<b>1,738.9</b>	<b>1,603.3</b>	<b>877.1</b>	<b>620.7</b>	<b>81.9</b>	<b>0.9</b>	<b>376.9</b>	<b>198.2</b>	<b>163.4</b>	-	<b>4.7</b>	<b>FEMALE</b>	
1 เกษตรกรรม การป่าไม้ และการประมง	3,339.9	54.0	1,320.8	1,145.4	485.7	263.2	24.6	0.1	14.4	25.9	4.8	-	1.1	1. Agriculture, forestry and fishing	
2.การทำเหมืองแร่ และเหมืองหิน	7.0	-	1.6	2.1	2.1	-	0.8	-	-	0.4	-	-	-	- 2. Mining and quarrying	
3. การผลิต	478.7	3.7	106.7	134.2	114.7	74.8	7.3	0.7	13.8	21.8	1.0	-	-	- 3. Manufacturing	
4. ไฟฟ้า ก๊าซ ไอน้ำและระบบปรับอากาศ	1.1	-	-	0.1	0.4	-	-	-	0.3	0.3	-	-	-	- 4. Electricity, gas, steam and air conditioning supply	
5. การจัดหาน้ำ การจัดการและการบำบัดน้ำเสีย ของเสีย และสิ่งปฏิกูล	7.1	-	2.9	1.1	-	0.4	0.3	-	1.2	0.6	0.6	-	-	- 5. Water supply; sewerage, waste management and remediation activities	
6. การก่อสร้าง	105.2	1.1	25.2	40.0	22.9	11.9	0.1	-	3.8	0.2	-	-	-	- 6. Construction	
7. การขายส่ง และการขายปลีก การซ่อมยานยนต์	762.6	7.0	179.9	146.9	128.4	138.9	31.5	-	61.8	56.4	9.7	-	2.1	7. Wholesale and retail trade; repair of motor vehicles andmotorcycles	
8. การขนส่ง และสถานีเก็บสินค้า	12.0	-	1.7	3.2	1.2	0.7	-	-	4.7	0.3	0.2	-	-	- 8. Transportation and storage	
9. ที่พักแรมและบริการด้านอาหาร	284.7	4.9	58.6	69.1	63.3	49.2	5.3	-	18.7	10.8	3.3	-	1.5	9. Accommodation and food service activities	
10. ข้อมูลข่าวสารและการสื่อสาร	14.1	-	-	-	0.1	0.2	-	-	11.9	1.3	0.7	-	-	- 10. Information and communication	
11.กิจกรรมทางการเงินและการประกันภัย	40.6	-	0.8	1.4	2.1	3.7	3.2	-	24.5	4.3	0.7	-	-	- 11. Financial and insurance activities	
12. กิจกรรมอสังหาริมทรัพย์	10.1	0.0	0.6	1.8	-	2.1	0.6	-	4.7	-	0.2	-	-	- 12. Real estate activities	
13. กิจกรรมทางวิชาชีพ วิทยาศาสตร์ และเทคนิค	11.2	-	0.5	0.2	1.8	0.4	0.2	-	5.9	2.2	0.1	-	-	- 13. Professional, scientific and technical activities	
14. กิจกรรมการบริหารและการบริการสนับสนุน	12.3	1.0	1.5	1.6	0.7	1.8	0.3	-	4.3	1.1	0.1	-	-	- 14. Administrative and support service activities	
15. การบริหารราชการ การป้องกันประเทศ การประกันสังคม	172.1	-	2.5	7.1	10.4	21.0	2.2	-	91.8	22.1	15.0	-	-	- 15. Public administration and defence; compulsory social security	
16. การศึกษา	231.8	-	6.7	7.9	3.5	9.0	0.9	-	76.0	13.6	114.2	-	-	- 16. Education	
17. กิจกรรมด้านสุขภาพและงานสังคมสงเคราะห์	132.6	0.2	5.8	4.7	14.4	25.6	2.6	-	35.0	32.6	11.9	-	-	- 17. Human health and social work activities	
18. ศิลปะ ความบันเทิง และนันทนาการ	31.2	-	3.6	7.1	9.2	7.4	0.8	-	0.7	2.4	-	-	-	- 18. Arts, entertainment and recreation	
19. กิจกรรมบริการด้านอื่น ๆ	56.2	0.5	10.2	19.9	10.2	7.8	1.2	-	3.6	2.0	0.9	-	-	- 19. Other service activities	
20. กิจกรรมการจ้างงานในครัวเรือนส่วนบุคคล การผลิตสินค้าและบริการที่ขายเองเพื่อใช้ในครัวเรือน	28.3	0.2	9.4	9.4	6.2	2.7	0.3	-	-	-	-	-	-	- 20. Activities of households as employers; undifferentiated goods and services-producingactivities of households for own use	
21. กิจกรรมขององค์การระหว่างประเทศ	-	-	-	-	-	-	-	-	-	-	-	-	-	- 21. Activities of extraterritorial organizations and bodies	
22. ไม่ทราบ	-	-	-	-	-	-	-	-	-	-	-	-	-	- 22. Unknown	

ตารางที่ 5 จำนวนผู้มีงานทำ จำแนกตามชั้นการศึกษาที่สำเร็จ อุตสาหกรรม เพศ และเขตการปกครอง ภาคตะวันออกเฉียงเหนือ (ต่อ)

TABLE 5 EMPLOYED PERSONS BY LEVEL OF EDUCATIONAL ATTAINMENT, INDUSTRY, SEX AND AREA, NORTHEASTERN REGION (Contd.)

ไตรมาสที่ 4/2556 : Quarter 4/2013

โนนเขตเทศบาล MUNICIPAL AREA

หน่วยเป็นพัน : In Thousands

อุตสาหกรรม	รวม	มธยมศึกษาตอนปลาย										1/ อื่นๆ	1/ ไม่ทราบ	INDUSTRY
		Upper Secondary Level					Higher Level							
		ไม่มีการศึกษา	ต่ำกว่าประถมศึกษา	ประถมศึกษา	มัธยมศึกษาตอนต้น	สายสามัญ	สายอาชีวศึกษา	สายวิชาการ	สายวิชาชีพ	สายวิชาชีพ	สายวิชาการ			
None	Less than Elementary	Elementary	Lower Secondary	General/Academic	Vocational	Teacher Training	Academic	Technical Education	Teacher Training					
ยอดรวม	2,522.7	21.7	558.2	561.1	391.4	362.8	79.5	1.2	304.0	159.7	81.8	-	1.4	TOTAL
ชาย	1,379.8	8.2	289.5	312.7	243.1	207.5	50.1	1.0	147.9	88.5	30.3	-	1.0	MALE
1 เกษตรกรรม การป่าไม้ และการประมง	521.4	3.5	190.3	159.6	90.8	58.5	4.5	0.1	4.8	7.0	2.1	-	0.2	1. Agriculture, forestry and fishing
2.การทำเหมืองแร่ และเหมืองหิน	1.4	-	0.5	0.3	0.1	-	-	-	0.3	0.3	-	-	-	2. Mining and quarrying
3. การผลิต	116.9	0.4	16.3	29.4	26.4	17.7	6.4	0.4	9.6	9.3	1.1	-	-	3. Manufacturing
4. ไฟฟ้า ก๊าซ ไอน้ำและระบบปรับอากาศ	9.7	-	-	0.1	0.9	0.7	1.8	-	3.4	2.9	0.1	-	-	4. Electricity, gas, steam and air conditioning supply
5. การจัดหา น้ำ การจัดการและการบำบัดน้ำเสีย ของเสีย และสิ่งปฏิกูล	6.3	-	0.3	0.5	0.5	0.5	1.1	-	2.1	1.3	-	-	-	5. Water supply; sewerage, waste management and remediation activities
6. การก่อสร้าง	115.7	0.7	22.5	42.9	23.4	13.7	1.7	-	5.1	4.9	0.9	-	-	6. Construction
7. การขายส่ง และการขายปลีก การซ่อมยานยนต์	268.3	1.8	30.1	44.0	57.4	58.9	15.9	0.3	28.2	28.2	2.9	-	0.8	7. Wholesale and retail trade; repair of motor vehicles andmotorcycles
8. การขนส่ง และสถานที่เก็บสินค้า	29.9	0.1	7.1	5.0	6.0	4.0	2.4	-	3.0	1.9	0.3	-	-	8. Transportation and storage
9. ที่พักแรมและบริการด้านอาหาร	68.2	0.8	8.5	12.5	14.8	17.5	4.1	-	5.3	4.1	0.7	-	-	9. Accommodation and food service activities
10. ข้อมูลข่าวสารและการสื่อสาร	6.1	-	0.1	0.1	0.3	0.4	0.1	-	3.2	1.6	0.4	-	-	10. Information and communication
11.กิจกรรมทางการเงินและการประกันภัย	15.3	0.0	0.1	0.9	1.0	1.0	0.9	-	9.2	2.2	0.0	-	-	11. Financial and insurance activities
12. กิจกรรมอสังหาริมทรัพย์	2.8	-	0.4	-	0.5	0.8	-	-	1.1	0.1	-	-	-	12. Real estate activities
13. กิจกรรมทางวิชาชีพ วิทยาศาสตร์ และเทคนิค	4.8	-	0.1	0.1	0.2	0.5	0.1	-	3.0	0.6	0.3	-	-	13. Professional, scientific and technical activities
14. กิจกรรมการบริหารและการบริการสนับสนุน	11.6	-	0.9	1.5	1.6	2.3	1.5	-	2.5	1.2	0.1	-	-	14. Administrative and support service activities
15. การบริหารราชการ การป้องกันประเทศ การประกันสังคม	105.2	-	4.6	8.8	11.4	20.7	5.5	0.4	36.4	15.3	2.3	-	0.0	15. Public administration and defence; compulsory social security
16. การศึกษา	54.5	-	1.9	2.0	3.3	1.6	0.9	-	24.1	2.5	18.3	-	-	16. Education
17. กิจกรรมด้านสุขภาพและงานสังคมสงเคราะห์	13.9	-	1.1	0.5	0.1	2.9	1.5	-	4.4	3.2	0.2	-	-	17. Human health and social work activities
18. ศิลปะ ความบันเทิง และนันทนาการ	6.1	0.1	1.0	0.9	0.7	1.5	0.1	-	1.4	0.2	0.2	-	-	18. Arts, entertainment and recreation
19. กิจกรรมบริการด้านอื่น ๆ	19.3	0.8	3.1	4.0	3.7	3.9	1.0	-	0.7	1.8	0.5	-	-	19. Other service activities
20. กิจกรรมการจ้างงานในครัวเรือนส่วนบุคคล การผลิตสินค้าและบริการที่ขึ้นเองเพื่อใช้ในครัวเรือน	2.3	-	0.6	0.0	0.3	0.4	0.5	-	0.3	0.1	-	-	-	20. Activities of households as employers; undifferentiated goods and services-producingactivities of households for own use
21. กิจกรรมขององค์การระหว่างประเทศ	-	-	-	-	-	-	-	-	-	-	-	-	-	21. Activities of extraterritorial organizations and bodies
22. ไม่ทราบ	-	-	-	-	-	-	-	-	-	-	-	-	-	22. Unknown

1/ รวมอาชีพระยะสั้น 1/ Including Short Course Vocational

ตารางที่ 5 จำนวนผู้มีงานทำ จำแนกตามชั้นการศึกษาที่สำเร็จ อุตสาหกรรม เพศ และเขตการปกครอง ภาคตะวันออกเฉียงเหนือ (ต่อ)

TABLE 5 EMPLOYED PERSONS BY LEVEL OF EDUCATIONAL ATTAINMENT, INDUSTRY, SEX AND AREA, NORTHEASTERN REGION (Contd.)

ไตรมาสที่ 4/2556 : Quarter 4/2013

ในเขตเทศบาล MUNICIPAL AREA

หน่วยเป็นพัน : In Thousands

อุตสาหกรรม	รวม	มัธยมศึกษาตอนปลาย											1/ อื่นๆ	1/ ไม่ทราบ	INDUSTRY
		Upper Secondary Level					Higher Level								
		ไม่มี การศึกษา	ต่ำกว่า ประถมศึกษา	ประถม ศึกษา	มัธยมศึกษา ตอนต้น	สายสามัญ	สายอาชีพ- ศึกษา	สายวิชา- การศึกษา	สายวิชาการ	สายวิชาชีพ Higher	สายวิชา- การศึกษา				
Total	None	Elementary	Elementary	Secondary	General/ Academic	Vocational	Teacher Training	Academic	Education	Teacher Training	Others	Unknown			
หญิง	1,142.9	13.5	268.6	248.5	148.3	155.2	29.5	0.1	156.0	71.3	51.5	-	0.4	FEMALE	
1. เกษตรกรรม การป่าไม้ และการประมง	404.3	5.9	162.5	138.0	51.8	32.5	4.3	0.1	3.0	5.2	0.8	-	0.3	1. Agriculture, forestry and fishing	
2. การทำเหมืองแร่ และเหมืองหิน	0.8	-	0.3	0.2	-	-	-	-	-	0.4	-	-	-	2. Mining and quarrying	
3. การผลิต	96.3	1.3	18.4	23.1	20.2	20.2	3.0	-	6.4	3.5	0.3	-	-	3. Manufacturing	
4. ไฟฟ้า ก๊าซ ไอน้ำและระบบปรับอากาศ	1.1	-	-	0.1	0.4	-	-	-	0.3	0.3	-	-	-	4. Electricity, gas, steam and air conditioning supply	
5. การจัดหา น้ำ การจัดการและการบำบัดน้ำเสีย ของเสีย และสิ่งปฏิกูล	2.7	-	0.5	-	-	0.4	-	-	1.2	0.6	-	-	-	5. Water supply; sewerage, waste management and remediation activities	
6. การก่อสร้าง	20.0	0.3	5.0	8.8	2.6	1.5	0.1	-	1.6	0.2	-	-	-	6. Construction	
7. การขายส่ง และการขายปลีก การซ่อมยานยนต์	248.2	3.2	44.7	37.2	37.5	53.9	11.7	-	32.6	23.4	3.8	-	-	7. Wholesale and retail trade; repair of motor vehicles andmotorcycles	
8. การขนส่ง และสถานที่เก็บสินค้า	4.4	-	0.3	1.3	0.4	0.7	-	-	1.3	0.3	0.2	-	-	8. Transportation and storage	
9. ที่พักแรมและบริการด้านอาหาร	103.6	2.3	22.3	23.6	18.7	19.6	3.9	-	5.5	4.5	3.3	-	0.2	9. Accommodation and food service activities	
10. ข้อมูลข่าวสารและการสื่อสาร	2.7	-	-	-	0.1	0.2	-	-	1.7	0.5	0.3	-	-	10. Information and communication	
11. กิจกรรมทางการเงินและการประกันภัย	15.3	-	0.5	0.6	0.9	0.7	1.1	-	9.5	1.4	0.7	-	-	11. Financial and insurance activities	
12. กิจกรรมอสังหาริมทรัพย์	5.2	0.0	0.6	0.4	-	0.9	0.6	-	2.5	-	0.2	-	-	12. Real estate activities	
13. กิจกรรมทางวิชาชีพ วิทยาศาสตร์ และเทคนิค	4.6	-	-	0.2	-	0.4	0.2	-	3.2	0.6	0.1	-	-	13. Professional, scientific and technical activities	
14. กิจกรรมการบริหารและการบริการสนับสนุน	8.5	-	0.9	1.6	0.7	0.7	0.3	-	3.2	1.1	0.1	-	-	14. Administrative and support service activities	
15. การบริหารราชการ การป้องกันประเทศ การประกันสังคม	57.4	-	1.2	0.7	3.4	3.1	1.4	-	35.8	8.3	3.6	-	-	15. Public administration and defence; compulsory social security	
16. การศึกษา	75.7	-	0.6	1.5	1.0	2.9	0.6	-	32.5	1.5	35.0	-	-	16. Education	
17. กิจกรรมด้านสุขภาพและงานสังคมสงเคราะห์	48.3	0.2	1.3	1.0	3.3	8.0	1.2	-	12.7	18.5	2.2	-	-	17. Human health and social work activities	
18. ศิลปะ ความบันเทิง และนันทนาการ	5.1	-	0.5	1.4	0.6	1.9	-	-	0.7	-	-	-	-	18. Arts, entertainment and recreation	
19. กิจกรรมบริการด้านอื่น ๆ	28.3	0.2	5.2	5.8	4.9	6.7	1.2	-	2.4	1.1	0.9	-	-	19. Other service activities	
20. กิจกรรมการจ้างงานในครัวเรือนส่วนบุคคล การผลิตสินค้าและบริการที่ขึ้นเองเพื่อใช้ในครัวเรือน	10.3	0.2	4.1	3.0	2.0	0.9	0.0	-	-	-	-	-	-	20. Activities of households as employers; undifferentiated goods and services-producingactivities of households for own use	
21. กิจกรรมขององค์การระหว่างประเทศ	-	-	-	-	-	-	-	-	-	-	-	-	-	21. Activities of extraterritorial organizations and bodies	
22. ไม่ทราบ	-	-	-	-	-	-	-	-	-	-	-	-	-	22. Unknown	

1/ รวมอาชีวะระยะสั้น 1/ Including Short Course Vocational

ตารางที่ 5 จำนวนผู้มีงานทำ จำแนกตามชั้นการศึกษาที่สำเร็จ อุตสาหกรรม เพศ และเขตการปกครอง ภาคตะวันออกเฉียงเหนือ (ต่อ)

TABLE 5 EMPLOYED PERSONS BY LEVEL OF EDUCATIONAL ATTAINMENT, INDUSTRY, SEX AND AREA, NORTHEASTERN REGION (Contd.)

ไตรมาสที่ 4/2556 : Quarter 4/2013

นอกเขตเทศบาล NON-MUNICIPAL AREA

หน่วยเป็นพัน : In Thousands

อุตสาหกรรม	รวม	ไม่มี การศึกษา	ต่ำกว่า ประถมศึกษา Less than Elementary	ประถม ศึกษา Elementary	มัธยมศึกษา ตอนต้น Lower Secondary	มัธยมศึกษาตอนปลาย						อุดมศึกษา		อื่นๆ 1/ Others	ไม่ทราบ	INDUSTRY	
						Upper Secondary Level			Higher Level			สายวิชา- การศึกษา Teacher	สายวิชาการ Academic				สายวิชาชีพ Higher การศึกษา Teacher
						สายสามัญ General/ Academic	สายอาชีพ- ศึกษา Vocational	สายวิชา- การศึกษา Training	สายวิชาการ Academic	สายวิชาชีพ Higher การศึกษา Teacher							
ยอดรวม	10,537.3	104.2	3,088.0	3,220.7	1,832.5	1,231.8	163.0	2.8	392.7	323.4	170.6	-	7.7	TOTAL			
ชาย	5,941.7	45.1	1,617.7	1,865.9	1,103.6	766.4	110.5	2.1	171.8	196.5	58.8	-	3.4	MALE			
1 เกษตรกรรม การป่าไม้ และการประมง	3,812.2	35.3	1,308.1	1,319.1	646.8	367.0	40.4	0.7	24.8	60.8	9.3	-	-	1. Agriculture, forestry and fishing			
2.การทำเหมืองแร่ และเหมืองหิน	24.3	-	1.9	15.0	3.8	3.5	-	-	-	-	-	-	-	2. Mining and quarrying			
3. การผลิต	331.2	2.7	49.3	88.6	79.6	65.2	8.0	-	13.3	24.6	-	-	-	3. Manufacturing			
4. ไฟฟ้า ก๊าซ ไอน้ำและระบบปรับอากาศ	14.0	-	0.6	2.7	2.2	1.4	0.5	-	4.4	2.2	-	-	-	4. Electricity, gas, steam and air conditioning supply			
5. การจัดหา น้ำ การจัดการและการบำบัดน้ำเสีย ของเสีย และสิ่งปฏิกูล	6.6	-	1.5	3.0	1.4	-	0.6	-	-	-	-	-	-	5. Water supply; sewerage, waste management and remediation activities			
6. การก่อสร้าง	518.4	4.0	96.8	214.4	113.7	57.5	14.5	-	8.7	7.3	1.6	-	-	6. Construction			
7. การขายส่ง และการขายปลีก การซ่อมยานยนต์	586.5	0.6	87.6	121.0	140.5	126.9	24.4	0.6	21.3	50.7	11.5	-	1.5	7. Wholesale and retail trade; repair of motor vehicles andmotorcycles			
8. การขนส่ง และสถานที่เก็บสินค้า	85.0	-	16.3	18.7	27.2	17.5	0.3	-	2.3	2.7	-	-	-	8. Transportation and storage			
9. ที่พักแรมและบริการด้านอาหาร	60.4	1.4	10.3	18.2	13.0	10.4	2.8	-	2.2	1.8	-	-	0.3	9. Accommodation and food service activities			
10. ข้อมูลข่าวสารและการสื่อสาร	10.0	-	-	-	-	5.8	-	-	1.3	2.9	-	-	-	10. Information and communication			
11. กิจการทางการเงินและการประกันภัย	10.7	-	1.6	0.2	4.0	1.5	-	-	1.8	1.6	-	-	-	11. Financial and insurance activities			
12. กิจการอสังหาริมทรัพย์	1.0	-	0.4	0.6	-	-	-	-	-	-	-	-	-	12. Real estate activities			
13. กิจการทางวิชาชีพ วิทยาศาสตร์ และเทคนิค	7.9	-	2.0	1.5	1.5	-	0.2	-	0.8	1.9	-	-	-	13. Professional, scientific and technical activities			
14. กิจการกรรมการบริหารและการบริการสนับสนุน	4.8	-	0.7	2.9	1.3	-	-	-	-	-	-	-	-	14. Administrative and support service activities			
15. การบริหารราชการ การป้องกันประเทศ การประกันสังคม	272.9	-	25.3	32.7	42.6	74.2	17.8	0.8	52.5	22.7	4.4	-	-	15. Public administration and defence; compulsory social security			
16. การศึกษา	85.2	-	5.0	6.2	3.3	7.5	0.6	-	27.2	3.3	32.1	-	-	16. Education			
17. กิจการด้านสุขภาพและงานสังคมสงเคราะห์	35.5	-	1.0	0.8	3.1	10.3	-	-	7.7	12.5	-	-	-	17. Human health and social work activities			
18. ศิลปะ ความบันเทิง และนันทนาการ	28.6	0.5	3.4	4.9	6.6	6.6	-	-	3.6	1.4	-	-	1.6	18. Arts, entertainment and recreation			
19. กิจการบริการด้านอื่น ๆ	43.2	0.7	4.8	14.1	11.9	11.0	0.5	-	-	0.3	-	-	-	19. Other service activities			
20. กิจการกรรมการจ้างงานในครัวเรือนส่วนบุคคล การผลิตสินค้าและบริการที่ทำขึ้นเองเพื่อใช้ในครัวเรือน	3.5	-	1.1	1.5	1.0	-	-	-	-	-	-	-	-	20. Activities of households as employers; undifferentiated goods and services-producingactivities of households for own use			
21. กิจการขององค์การระหว่างประเทศ	-	-	-	-	-	-	-	-	-	-	-	-	-	21. Activities of extraterritorial organizations and bodies			
22. ไม่ทราบ	-	-	-	-	-	-	-	-	-	-	-	-	-	22. Unknown			

1/ รวมอาชีพระยะสั้น 1/ Including Short Course Vocational



ตารางที่ 5 จำนวนผู้มีงานทำ จำแนกตามชั้นการศึกษาที่สำเร็จ อุตสาหกรรม เพศ และเขตการปกครอง ภาคตะวันออกเฉียงเหนือ (ต่อ)  
TABLE 5 EMPLOYED PERSONS BY LEVEL OF EDUCATIONAL ATTAINMENT, INDUSTRY, SEX AND AREA, NORTHEASTERN REGION (Contd.)

ไตรมาสที่ 4/2556 : Quarter 4/2013

นอกเขตเทศบาล NON-MUNICIPAL AREA

หน่วยเป็นพัน : In Thousands

อุตสาหกรรม	รวม	มัธยมศึกษาตอนปลาย										อุดมศึกษา		1/ อื่นๆ	1/ ไม่ทราบ	INDUSTRY
		Upper Secondary Level										Higher Level				
		ไม่มี การศึกษา	ต่ำกว่า ประถมศึกษา	ประถม ศึกษา	มัธยมศึกษา ตอนต้น	สายสามัญ	สายอาชีพ- ศึกษา	สายวิชา- การศึกษา	สายวิชาการ	สายวิชาชีพ Higher	สายวิชา- การศึกษา	อื่นๆ	ไม่ทราบ			
Total	None	Elementary	Elementary	Secondary	General/ Academic	Vocational	Teacher Training	Academic	Technical Education	Teacher Training	Others	Unknown				
หญิง	4,595.6	59.1	1,470.3	1,354.8	728.9	465.4	52.5	0.7	220.9	126.9	111.8	-	4.3	FEMALE		
1. เกษตรกรรม การป่าไม้ และการประมง	2,935.6	48.1	1,158.3	1,007.4	433.8	230.7	20.2	-	11.4	20.7	4.0	-	0.8	1. Agriculture, forestry and fishing		
2. การทำเหมืองแร่ และเหมืองหิน	6.2	-	1.3	2.0	2.1	-	0.8	-	-	-	-	-	-	2. Mining and quarrying		
3. การผลิต	382.4	2.4	88.3	111.1	94.6	54.6	4.3	0.7	7.4	18.3	0.7	-	-	3. Manufacturing		
4. ไฟฟ้า ก๊าซ ไอน้ำและระบบปรับอากาศ	-	-	-	-	-	-	-	-	-	-	-	-	-	4. Electricity, gas, steam and air conditioning supply		
5. การจัดหาน้ำ การจัดการและการบำบัดน้ำเสีย ของเสีย และสิ่งปฏิกูล	4.4	-	2.4	1.1	-	-	0.3	-	-	-	0.6	-	-	5. Water supply; sewerage, waste management and remediation activities		
6. การก่อสร้าง	85.2	0.8	20.3	31.2	20.3	10.5	-	-	2.2	-	-	-	-	6. Construction		
7. การขายส่ง และการขายปลีก การซ่อมยานยนต์	514.5	3.8	135.2	109.8	91.0	85.0	19.8	-	29.2	32.9	5.8	-	2.1	7. Wholesale and retail trade; repair of motor vehicles andmotorcycles		
8. การขนส่ง และสถานที่เก็บสินค้า	7.6	-	1.4	2.0	0.7	-	-	-	3.5	-	-	-	-	8. Transportation and storage		
9. ที่พักแรมและบริการด้านอาหาร	181.1	2.7	36.3	45.5	44.7	29.6	1.5	-	13.2	6.3	-	-	1.4	9. Accommodation and food service activities		
10. ข้อมูลข่าวสารและการสื่อสาร	11.4	-	-	-	-	-	-	-	10.2	0.8	0.4	-	-	10. Information and communication		
11. กิจกรรมทางการเงินและการประกันภัย	25.3	-	0.3	0.7	1.2	3.0	2.1	-	15.0	2.9	-	-	-	11. Financial and insurance activities		
12. กิจกรรมอสังหาริมทรัพย์	4.9	-	-	1.4	-	1.2	-	-	2.2	-	-	-	-	12. Real estate activities		
13. กิจกรรมทางวิชาชีพ วิทยาศาสตร์ และเทคนิค	6.6	-	0.5	-	1.8	-	-	-	2.8	1.6	-	-	-	13. Professional, scientific and technical activities		
14. กิจกรรมการบริหารและการบริการสนับสนุน	3.8	1.0	0.7	-	-	1.0	-	-	1.0	-	-	-	-	14. Administrative and support service activities		
15. การบริหารราชการ การป้องกันประเทศ การประกันสังคม	114.7	-	1.3	6.4	7.0	17.9	0.8	-	56.1	13.9	11.4	-	-	15. Public administration and defence; compulsory social security		
16. การศึกษา	156.0	-	6.1	6.4	2.5	6.1	0.3	-	43.5	12.1	79.2	-	-	16. Education		
17. กิจกรรมด้านสุขภาพและงานสังคมสงเคราะห์	84.4	-	4.5	3.7	11.1	17.5	1.4	-	22.3	14.1	9.7	-	-	17. Human health and social work activities		
18. ศิลปะ ความบันเทิง และนันทนาการ	26.1	-	3.1	5.7	8.6	5.5	0.8	-	-	2.4	-	-	-	18. Arts, entertainment and recreation		
19. กิจกรรมบริการด้านอื่น ๆ	27.9	0.3	5.0	14.1	5.3	1.0	-	-	1.2	1.0	-	-	-	19. Other service activities		
20. กิจกรรมการจ้างงานในครัวเรือนส่วนบุคคล การผลิตสินค้าและบริการที่ทำขึ้นเองเพื่อใช้ในครัวเรือน	18.0	-	5.3	6.4	4.2	1.8	0.3	-	-	-	-	-	-	20. Activities of households as employers; undifferentiated goods and services-producingactivities of households for own use		
21. กิจกรรมขององค์การระหว่างประเทศ	-	-	-	-	-	-	-	-	-	-	-	-	-	21. Activities of extraterritorial organizations and bodies		
22. ไม่ทราบ	-	-	-	-	-	-	-	-	-	-	-	-	-	22. Unknown		

1/ รวมอาชีพระยะสั้น 1/ Including Short Course Vocational

ตารางที่ 6 จำนวนผู้มีงานทำ จำแนกตามสถานภาพทำงาน อาชีพ ภาคตะวันออกเฉียงเหนือ

TABLE 6 EMPLOYED PERSONS BY WORK STATUS, OCCUPATION, NORTHEASTERN REGION

ไตรมาสที่ 4/2556 : Quarter 4/2013

หน่วยเป็นพัน : In Thousands

อาชีพ	สถานภาพการทำงาน Work Status							OCCUPATION
	รวม	นายจ้าง	ลูกจ้างรัฐบาล	ลูกจ้างเอกชน	ทำงานส่วนตัว	ช่วยธุรกิจ ครอบครัว	การรวมกลุ่ม Members of Producers' Cooperatives	
	Total	Employer	Government Employee	Private Employee	Own Account Worker	Unpaid Family Worker		
ยอดรวม	13,060.1	211.3	1,142.7	2,699.2	4,997.6	3,979.0	30.3	TOTAL
1. ผู้บัญญัติกฎหมาย ข้าราชการระดับอาวุโส และผู้จัดการ	374.2	81.9	199.0	30.4	48.2	13.2	1.4	1. Legislators, senior officials and managers
2. ผู้ประกอบวิชาชีพด้านต่างๆ	468.1	1.2	387.5	66.4	11.0	2.0	-	2. Professionals
3. ผู้ประกอบวิชาชีพด้านเทคนิคสาขาต่างๆ และอาชีพที่เกี่ยวข้อง	248.8	3.0	105.3	108.2	23.6	7.9	0.8	3. Technicians and associate professionals
4. เสมียน	244.0	0.5	136.5	97.7	5.2	4.0	-	4. Clerks
5. พนักงานบริการและพนักงานในร้านค้า และตลาด	1,659.1	27.9	157.9	369.0	682.3	417.5	4.5	5. Service workers and shop and market sales workers
6. ผู้ปฏิบัติงานที่มีฝีมือในด้านการเกษตร และการประมง	7,336.0	46.2	20.9	228.5	3,700.7	3,339.7	-	6. Skilled agricultural and fishery workers
7. ผู้ปฏิบัติงานด้านความสามารถทางฝีมือ และธุรกิจการค้าที่เกี่ยวข้อง	1,029.5	44.0	25.4	574.7	281.7	82.1	21.7	7. Craft and related trades workers
8. ผู้ปฏิบัติการโรงงานและเครื่องจักร และผู้ปฏิบัติงานด้านการประกอบ	644.9	5.7	40.7	456.4	128.1	14.1	-	8. Plant and machine operators and assemblers
9. อาชีพขั้นพื้นฐานต่างๆ ในด้านการขาย และการให้บริการ	1,055.6	0.9	69.6	767.8	116.9	98.6	1.8	9. Elementary occupations
10. คนงานซึ่งมิได้จำแนกไว้ในหมวดอื่น	-	-	-	-	-	-	-	10. Workers not classifiable by occupation

ตารางที่ 6 จำนวนผู้มีงานทำ จำแนกตามสถานภาพทำงาน อาชีพ และเพศ ภาคตะวันออกเฉียงเหนือ  
TABLE 6 EMPLOYED PERSONS BY WORK STATUS, OCCUPATION AND SEX , NORTHEASTERN REGION

ไตรมาสที่ 4/2556 : Quarter 4/2013

หน่วยเป็นพัน : In Thousands

อาชีพ	สถานภาพการทำงาน Work Status							OCCUPATION
	รวม	นายจ้าง	ลูกจ้างรัฐบาล	ลูกจ้างเอกชน	ทำงานส่วนตัว	ช่วยธุรกิจครอบครัว	การรวมกลุ่ม	
	Total	Employer	Government Employee	Private Employee	Own Account Worker	Unpaid Family Worker	Members of Producers' Cooperatives	
<b>ชาย</b>	7,321.5	173.8	613.5	1,664.3	3,272.9	1,574.3	22.7	<b>MALE</b>
1. ผู้บัญญัติกฎหมาย ข้าราชการระดับอาวุโสและผู้จัดการ	276.1	69.9	160.1	14.2	24.5	6.0	1.4	1. Legislators, senior officials and managers
2. ผู้ประกอบวิชาชีพด้านต่างๆ	176.5	1.0	133.7	32.3	9.3	0.2	-	2. Professionals
3. ผู้ประกอบวิชาชีพด้านเทคนิคสาขาต่างๆ และอาชีพที่เกี่ยวข้อง	105.8	2.8	49.5	37.0	13.6	2.3	0.4	3. Technicians and associate professionals
4. เสมียน	86.6	0.5	42.9	39.5	3.2	0.4	-	4. Clerks
5. พนักงานบริการและพนักงานในร้านค้าและตลาด	702.4	17.9	101.9	155.3	265.1	159.7	2.4	5. Service workers and shop and market sales workers
6. ผู้ปฏิบัติงานที่มีฝีมือในด้านการเกษตรและการประมง	4,119.2	33.8	15.0	127.0	2,624.7	1,318.8	-	6. Skilled agricultural and fishery workers
7. ผู้ปฏิบัติงานด้านความสามารถทางฝีมือและธุรกิจการค้าที่เกี่ยวข้อง	787.4	42.6	25.4	496.3	160.7	44.4	18.1	7. Craft and related trades workers
8. ผู้ปฏิบัติการโรงงานและเครื่องจักรและผู้ปฏิบัติงานด้านการประกอบ	447.3	5.0	37.8	295.7	99.5	9.3	-	8. Plant and machine operators and assemblers
9. อาชีพขั้นพื้นฐานต่างๆ ในด้านการขายและการให้บริการ	620.2	0.3	47.4	467.0	72.3	33.1	0.3	9. Elementary occupations
10. คนงานซึ่งมิได้จำแนกไว้ในหมวดอื่น	-	-	-	-	-	-	-	10. Workers not classifiable by occupation
<b>หญิง</b>	5,738.6	37.5	529.2	1,034.8	1,724.8	2,404.7	7.6	<b>TOTAL</b>
1. ผู้บัญญัติกฎหมาย ข้าราชการระดับอาวุโสและผู้จัดการ	98.1	12.0	38.9	16.2	23.8	7.3	-	1. Legislators, senior officials and managers
2. ผู้ประกอบวิชาชีพด้านต่างๆ	291.6	0.1	253.8	34.1	1.7	1.8	-	2. Professionals
3. ผู้ประกอบวิชาชีพด้านเทคนิคสาขาต่างๆ และอาชีพที่เกี่ยวข้อง	143.0	0.2	55.8	71.1	10.0	5.5	0.4	3. Technicians and associate professionals
4. เสมียน	157.3	-	93.6	58.2	2.0	3.5	-	4. Clerks
5. พนักงานบริการและพนักงานในร้านค้าและตลาด	956.7	10.0	56.0	213.7	417.2	257.8	2.0	5. Service workers and shop and market sales workers
6. ผู้ปฏิบัติงานที่มีฝีมือในด้านการเกษตรและการประมง	3,216.7	12.4	5.9	101.5	1,076.0	2,020.9	-	6. Skilled agricultural and fishery workers
7. ผู้ปฏิบัติงานด้านความสามารถทางฝีมือและธุรกิจการค้าที่เกี่ยวข้อง	242.1	1.4	-	78.4	121.0	37.6	3.6	7. Craft and related trades workers
8. ผู้ปฏิบัติการโรงงานและเครื่องจักรและผู้ปฏิบัติงานด้านการประกอบ	197.7	0.8	2.9	160.7	28.5	4.8	-	8. Plant and machine operators and assemblers
9. อาชีพขั้นพื้นฐานต่างๆ ในด้านการขายและการให้บริการ	435.4	0.6	22.3	300.9	44.6	65.5	1.6	9. Elementary occupations
10. คนงานซึ่งมิได้จำแนกไว้ในหมวดอื่น	-	-	-	-	-	-	-	10. Workers not classifiable by occupation

ตารางที่ 6 จำนวนผู้มีงานทำ จำแนกตามสถานภาพทำงาน อาชีพ เพศ และเขตการปกครอง ภาคตะวันออกเฉียงเหนือ (ต่อ)  
TABLE 6 EMPLOYED PERSONS BY WORK STATUS, OCCUPATION, SEX AND AREA, NORTHEASTERN REGION (Contd.)

ไตรมาสที่ 4/2556 : Quarter 4/2013

ในเขตเทศบาล MUNICIPAL AREA

หน่วยเป็นพัน : In Thousands

อาชีพ	สถานภาพการทำงาน Work Status							OCCUPATION
	รวม	นายจ้าง	ลูกจ้างรัฐบาล	ลูกจ้างเอกชน	ทำงานส่วนตัว	ช่วยธุรกิจ ครอบครัว	การรวมกลุ่ม Members of Producers' Cooperatives	
	Total	Employer	Government Employee	Private Employee	Own Account Worker	Unpaid Family Worker		
ยอดรวม	2,522.7	64.8	373.5	630.0	829.1	620.9	4.5	TOTAL
ชาย	1,379.8	49.6	194.2	378.7	516.7	237.0	3.6	MALE
1. ผู้บัญญัติกฎหมาย ข้าราชการระดับอาวุโส และผู้จัดการ	70.0	21.4	25.8	8.7	11.6	2.2	0.4	1. Legislators, senior officials and managers
2. ผู้ประกอบวิชาชีพด้านต่างๆ	73.0	0.4	58.7	8.7	4.9	0.2	-	2. Professionals
3. ผู้ประกอบวิชาชีพด้านเทคนิคสาขาต่างๆ และอาชีพที่เกี่ยวข้อง	47.6	2.3	22.3	14.8	5.8	2.0	0.4	3. Technicians and associate professionals
4. เสมียน	35.9	0.5	16.6	15.9	2.4	0.4	-	4. Clerks
5. พนักงานบริการและพนักงานในร้านค้า และตลาด	266.7	8.4	35.0	72.0	93.7	56.9	0.7	5. Service workers and shop and market sales workers
6. ผู้ปฏิบัติงานที่มีฝีมือในด้านการเกษตร และการประมง	492.9	3.8	2.3	19.0	319.3	148.5	-	6. Skilled agricultural and fishery workers
7. ผู้ปฏิบัติงานด้านความสามารถทางฝีมือ และธุรกิจการค้าที่เกี่ยวข้อง	190.8	11.5	9.6	110.8	42.2	15.0	1.8	7. Craft and related trades workers
8. ผู้ปฏิบัติการโรงงานและเครื่องจักร และผู้ปฏิบัติงานด้านการประกอบ	88.9	1.3	10.6	52.5	21.4	3.1	-	8. Plant and machine operators and assemblers
9. อาชีพขั้นพื้นฐานต่างๆ ในด้านการขาย และการให้บริการ	114.1	-	13.4	76.4	15.3	8.8	0.3	9. Elementary occupations
10. คนงานซึ่งมิได้จำแนกไว้ในหมวดอื่น	-	-	-	-	-	-	-	10. Workers not classifiable by occupation

ตารางที่ 6 จำนวนผู้มีงานทำ จำแนกตามสถานภาพทำงาน อาชีพ เพศ และเขตการปกครอง ภาคตะวันออกเฉียงเหนือ (ต่อ)  
TABLE 6 EMPLOYED PERSONS BY WORK STATUS, OCCUPATION, SEX AND AREA, NORTHEASTERN REGION (Contd.)

ไตรมาสที่ 4/2556 : Quarter 4/2013

ในเขตเทศบาล MUNICIPAL AREA

หน่วยเป็นพัน : In Thousands

อาชีพ	สถานภาพการทำงาน Work Status							OCCUPATION
	รวม	นายจ้าง	ลูกจ้างรัฐบาล	ลูกจ้างเอกชน	ทำงานส่วนตัว	ช่วยธุรกิจ ครอบครัว	การรวมกลุ่ม Producers' Cooperatives	
	Total	Employer	Government Employee	Private Employee	Own Account Worker	Unpaid Family Worker	Members of Cooperatives	
หญิง	1,142.9	15.1	179.3	251.3	312.4	383.9	1.0	TOTAL
1. ผู้บัญญัติกฎหมาย ข้าราชการระดับอาวุโส และผู้จัดการ	33.7	6.4	8.1	6.8	7.5	4.9	-	1. Legislators, senior officials and managers
2. ผู้ประกอบวิชาชีพด้านต่างๆ	108.3	0.1	93.1	12.2	1.7	1.2	-	2. Professionals
3. ผู้ประกอบวิชาชีพด้านเทคนิคสาขาต่างๆ และอาชีพที่เกี่ยวข้อง	53.4	0.2	21.5	24.0	4.0	3.6	-	3. Technicians and associate professionals
4. เสมียน	60.0	-	35.1	19.5	2.0	3.5	-	4. Clerks
5. พนักงานบริการและพนักงานในร้านค้า และตลาด	331.3	6.0	14.6	76.1	131.9	102.2	0.6	5. Service workers and shop and market sales workers
6. ผู้ปฏิบัติงานที่มีฝีมือในด้านการเกษตร และการประมง	387.2	1.6	0.5	18.2	121.6	245.3	-	6. Skilled agricultural and fishery workers
7. ผู้ปฏิบัติงานด้านความสามารถทางฝีมือ และธุรกิจการค้าที่เกี่ยวข้อง	45.6	0.8	-	13.9	19.4	11.1	0.4	7. Craft and related trades workers
8. ผู้ปฏิบัติการโรงงานและเครื่องจักร และผู้ปฏิบัติงานด้านการประกอบ	34.8	0.1	0.4	25.5	7.8	1.0	-	8. Plant and machine operators and assemblers
9. อาชีพขั้นพื้นฐานต่างๆ ในด้านการขาย และการให้บริการ	88.6	-	5.9	55.0	16.6	11.1	-	9. Elementary occupations
10. คนงานซึ่งมิได้จำแนกไว้ในหมวดอื่น	-	-	-	-	-	-	-	10. Workers not classifiable by occupation

ตารางที่ 6 จำนวนผู้มีงานทำ จำแนกตามสถานภาพทำงาน อาชีพ เพศ และเขตการปกครอง ภาคตะวันออกเฉียงเหนือ (ต่อ)

TABLE 6 EMPLOYED PERSONS BY WORK STATUS, OCCUPATION, SEX AND AREA, NORTHEASTERN REGION (Contd.)

ไตรมาสที่ 4/2556 : Quarter 4/2013

นอกเขตเทศบาล NON-MUNICIPAL AREA

หน่วยเป็นพัน : In Thousands

อาชีพ	สถานภาพการทำงาน Work Status							OCCUPATION
	รวม	นายจ้าง	ลูกจ้างรัฐบาล	ลูกจ้างเอกชน	ทำงานส่วนตัว	ช่วยธุรกิจครอบครัว	การรวมกลุ่ม	
	Total	Employer	Government Employee	Private Employee	Own Account Worker	Unpaid Family Worker	Members of Producers' Cooperatives	
ยอดรวม	10,537.3	146.5	769.3	2,069.2	4,168.5	3,358.1	25.8	TOTAL
ชาย	5,941.7	124.2	419.3	1,285.6	2,756.2	1,337.2	19.1	MALE
1. ผู้บัญญัติกฎหมาย ข้าราชการระดับอาวุโส และผู้จัดการ	206.1	48.5	134.3	5.6	12.8	3.8	1.1	1. Legislators, senior officials and managers
2. ผู้ประกอบวิชาชีพด้านต่างๆ	103.5	0.6	75.0	23.6	4.4	-	-	2. Professionals
3. ผู้ประกอบวิชาชีพด้านเทคนิคสาขาต่างๆ และอาชีพที่เกี่ยวข้อง	58.2	0.6	27.2	22.2	7.8	0.4	-	3. Technicians and associate professionals
4. เสมียน	50.8	-	26.3	23.6	0.8	-	-	4. Clerks
5. พนักงานบริการและพนักงานในร้านค้า และตลาด	435.7	9.5	66.8	83.3	171.4	102.9	1.7	5. Service workers and shop and market sales workers
6. ผู้ปฏิบัติงานที่มีฝีมือในด้านการเกษตร และการประมง	3,626.3	30.0	12.7	107.9	2,305.4	1,170.3	-	6. Skilled agricultural and fishery workers
7. ผู้ปฏิบัติงานด้านความสามารถทางฝีมือ และธุรกิจการค้าที่เกี่ยวข้อง	596.6	31.1	15.8	385.5	118.5	29.5	16.3	7. Craft and related trades workers
8. ผู้ปฏิบัติการโรงงานและเครื่องจักร และผู้ปฏิบัติงานด้านการประกอบ	358.3	3.6	27.2	243.2	78.1	6.2	-	8. Plant and machine operators and assemblers
9. อาชีพขั้นพื้นฐานต่างๆ ในด้านการขาย และการให้บริการ	506.1	0.3	34.0	390.6	57.0	24.3	-	9. Elementary occupations
10. คนงานซึ่งมิได้จำแนกไว้ในหมวดอื่น	-	-	-	-	-	-	-	10. Workers not classifiable by occupation

ตารางที่ 6 จำนวนผู้มีงานทำ จำแนกตามสถานภาพทำงาน อาชีพ เพศ และเขตการปกครอง ภาคตะวันออกเฉียงเหนือ (ต่อ)

TABLE 6 EMPLOYED PERSONS BY WORK STATUS, OCCUPATION, SEX AND AREA, NORTHEASTERN REGION (Contd.)

ไตรมาสที่ 4/2556 : Quarter 4/2013

นอกเขตเทศบาล NON-MUNICIPAL AREA

หน่วยเป็นพัน : In Thousands

อาชีพ	สถานภาพการทำงาน Work Status							OCCUPATION
	รวม	นายจ้าง	ลูกจ้างรัฐบาล	ลูกจ้างเอกชน	ทำงานส่วนตัว	ช่วยธุรกิจ ครอบครัว	การรวมกลุ่ม Members of Producers' Cooperatives	
	Total	Employer	Government Employee	Private Employee	Own Account Worker	Unpaid Family Worker		
หญิง	4,595.6	22.3	349.9	783.6	1,412.4	2,020.8	6.6	TOTAL
1. ผู้บัญญัติกฎหมาย ข้าราชการระดับอาวุโส และผู้จัดการ	64.4	5.6	30.8	9.3	16.3	2.4	-	1. Legislators, senior officials and managers
2. ผู้ประกอบวิชาชีพด้านต่างๆ	183.3	-	160.8	21.9	-	0.6	-	2. Professionals
3. ผู้ประกอบวิชาชีพด้านเทคนิคสาขาต่างๆ และอาชีพที่เกี่ยวข้อง	89.6	-	34.2	47.1	6.0	1.9	0.4	3. Technicians and associate professionals
4. เสมียน	97.3	-	58.5	38.8	-	-	-	4. Clerks
5. พนักงานบริการและพนักงานในร้านค้า และตลาด	625.3	4.1	41.3	137.6	285.3	155.6	1.4	5. Service workers and shop and market sales workers
6. ผู้ปฏิบัติงานที่มีฝีมือในด้านการเกษตร และการประมง	2,829.5	10.8	5.4	83.3	954.4	1,775.6	-	6. Skilled agricultural and fishery workers
7. ผู้ปฏิบัติงานด้านความสามารถทางฝีมือ และธุรกิจการค้าที่เกี่ยวข้อง	196.5	0.6	-	64.5	101.7	26.5	3.2	7. Craft and related trades workers
8. ผู้ปฏิบัติการโรงงานและเครื่องจักร และผู้ปฏิบัติงานด้านการประกอบ	162.9	0.7	2.5	135.2	20.7	3.8	-	8. Plant and machine operators and assemblers
9. อาชีพขั้นพื้นฐานต่างๆ ในด้านการขาย และการให้บริการ	346.8	0.6	16.4	245.9	28.0	54.4	1.6	9. Elementary occupations
10. คนงานซึ่งมิได้จำแนกไว้ในหมวดอื่น	-	-	-	-	-	-	-	10. Workers not classifiable by occupation















ตารางที่ 8 จำนวนผู้มีงานทำ จำแนกตามอาชีพ และอุตสาหกรรม ภาคตะวันออกเฉียงเหนือ  
TABLE 8 EMPLOYED PERSONS BY OCCUPATION AND INDUSTRY , NORTHEASTERN REGION

ไตรมาสที่ 4/2556 : Quarter 4/2013

หน่วยเป็นพัน : In Thousands

อาชีพ	อุตสาหกรรม Industry												OCCUPATION	
	รวม	เกษตรกรรม	การทำเหมืองแร่	การผลิต	ไฟฟ้า ก๊าซ	จัดหน้า บำบัด	การก่อสร้าง	การขายส่ง	การขายปลีก	การขนส่ง และ	ที่พักแรมและ	ข้อมูลข่าวสาร		การเงินและ
		การป่าไม้	เหมืองหิน		ไอน้ำระบบปรับ	น้ำเสียและประปา				สถานที่เก็บสินค้า	บริการด้านอาหาร	และการสื่อสาร		การประกันภัย
	Total	Agriculture	Mining and quarrying	Manufacturing	Electricity	Water supply and sewerage, waste	Construction	การชื้อมยขายยนต์	whole sale&retail	Transportation and storage	Accommodation and food service	Information communication		Financial intermedation
ยอดรวม	13,060.1	7,673.5	32.6	926.7	24.9	20.0	739.3	1,617.4	126.8	413.3	30.2	66.6	TOTAL	
1. ผู้บัญญัติกฎหมาย ข้าราชการระดับอาวุโส และผู้จัดการ	374.2	-	0.1	13.6	0.6	1.7	71.8	50.6	1.3	21.8	1.2	7.1	1. Legislators, senior officials and managers	
2. ผู้ประกอบวิชาชีพด้านต่างๆ	468.1	0.8	0.1	9.6	1.6	1.2	5.1	11.7	0.4	2.1	8.7	5.3	2. Professionals	
3. ผู้ประกอบวิชาชีพด้านเทคนิคสาขาต่างๆ และอาชีพที่เกี่ยวข้อง	248.8	3.0	0.4	17.5	5.1	3.0	4.4	37.1	0.8	9.8	11.3	36.8	3. Technicians and associate professionals	
4. เสมียน	244.0	0.7	0.8	27.7	3.2	1.8	3.7	37.2	10.0	6.3	6.8	13.5	4. Clerks	
5. พนักงานบริการและพนักงานในร้านค้า และตลาด	1,659.1	1.1	0.4	39.8	0.5	0.6	0.9	1,008.6	4.9	346.3	0.3	2.5	5. Service workers and shop and market sales workers	
6. ผู้ปฏิบัติงานที่มีฝีมือในด้านการเกษตร และการประมง	7,336.0	7,307.2	0.0	2.6	0.6	-	-	6.0	-	0.3	-	-	6. Skilled agricultural and fishery workers	
7. ผู้ปฏิบัติงานด้านความสามารถทางฝีมือ และธุรกิจการค้าที่เกี่ยวข้อง	1,029.5	2.5	1.8	455.0	8.5	2.2	358.8	163.1	0.5	1.1	1.7	-	7. Craft and related trades workers	
8. ผู้ปฏิบัติการโรงงานและเครื่องจักร และผู้ปฏิบัติงานด้านการประกอบ	644.9	50.9	28.5	306.8	3.3	3.1	29.5	78.0	102.3	2.3	-	0.8	8. Plant and machine operators and assemblers	
9. อาชีพขั้นพื้นฐานต่างๆ ในด้านการขาย และการให้บริการ	1,055.6	307.2	0.5	54.2	1.5	6.4	265.0	225.3	6.6	23.5	0.2	0.5	9. Elementary occupations	
10. คนงานซึ่งมิได้จำแนกไว้ในหมวดอื่น	-	-	-	-	-	-	-	-	-	-	-	-	10. Workers not classifiable by occupation	

ตารางที่ 8 จำนวนผู้มีงานทำ จำแนกตามอาชีพ และอุตสาหกรรม ภาคตะวันออกเฉียงเหนือ (ต่อ)  
TABLE 8 EMPLOYED PERSONS BY OCCUPATION AND INDUSTRY , NORTHEASTERN REGION (Contd.)

ไตรมาสที่ 4/2556 : Quarter 4/2013

หน่วยเป็นพัน : In Thousands

อาชีพ	อุตสาหกรรม (ต่อ) Industry (Contd.)											OCCUPATION
	กิจกรรมอสังหาริมทรัพย์	กิจกรรมทางวิชาชีพวิทย์และเทคโนโลยี	การบริหารสนับสนุนและป้องกันประเทศ	การบริหารราชการป้องกันประเทศ	การศึกษา	กิจกรรมด้านสุขภาพงานสังคมสงเคราะห์	ศิลปะ ความบันเทิงและนันทนาการ	บริการด้านอื่นๆ	งานในครัวเรือน	กิจกรรมของส่วนบุคคล	ไม่ทราบ	
	Real estate activities	Professional, scientific and technical activities	Administrative support service activities	Public administration defence	Education	Health and social work	Art and entertainment	Other service	Activities of household	Extra-territorial	Unknown	
ยอดรวม	13.9	23.8	28.7	550.2	371.5	182.1	65.9	118.7	34.0	-	-	TOTAL
1. ผู้บัญญัติกฎหมาย ข้าราชการระดับอาวุโส และผู้จัดการ	2.9	0.4	1.4	175.8	14.0	4.9	2.3	2.8	-	-	-	1. Legislators, senior officials and managers
2. ผู้ประกอบวิชาชีพด้านต่างๆ	2.7	4.8	0.2	76.0	273.4	50.7	13.7	0.1	-	-	-	2. Professionals
3. ผู้ประกอบวิชาชีพด้านเทคนิคสาขาต่างๆ และอาชีพที่เกี่ยวข้อง	3.8	6.3	0.7	67.1	1.6	28.4	5.5	6.0	-	-	-	3. Technicians and associate professionals
4. เสมียน	0.8	1.6	9.6	79.4	17.1	20.2	3.1	0.4	-	-	-	4. Clerks
5. พนักงานบริการและพนักงานในร้านค้าและตลาด	2.6	0.2	8.2	62.6	46.0	57.6	9.7	54.5	11.7	-	-	5. Service workers and shop and market sales workers
6. ผู้ปฏิบัติงานที่มีฝีมือในด้านการเกษตรและการประมง	-	6.0	0.2	3.5	6.5	2.4	0.5	-	0.2	-	-	6. Skilled agricultural and fishery workers
7. ผู้ปฏิบัติงานด้านความสามารถทางฝีมือและธุรกิจการค้าที่เกี่ยวข้อง	-	2.3	0.7	11.9	0.8	1.6	0.7	16.5	-	-	-	7. Craft and related trades workers
8. ผู้ปฏิบัติการโรงงานและเครื่องจักรและผู้ปฏิบัติงานด้านการประกอบ	-	1.8	2.9	23.7	0.9	7.1	0.6	0.4	2.2	-	-	8. Plant and machine operators and assemblers
9. อาชีพขั้นพื้นฐานต่างๆ ในด้านการขายและการให้บริการ	1.1	0.5	4.8	50.3	11.2	9.0	29.8	38.1	20.0	-	-	9. Elementary occupations
10. คนงานซึ่งมิได้จำแนกไว้ในหมวดอื่น	-	-	-	-	-	-	-	-	-	-	-	10. Workers not classifiable by occupation

ตารางที่ 8 จำนวนผู้มีงานทำ จำแนกตามอาชีพ อุตสาหกรรม และ เพศ ภาคตะวันออกเฉียงเหนือ  
TABLE 8 EMPLOYED PERSONS BY OCCUPATION INDUSTRY AND SEX, NORTHEASTERN REGION

ไตรมาสที่ 4/2556 : Quarter 4/2013

หน่วยเป็นพัน : In Thousands

อาชีพ	รวม	อุตสาหกรรม Industry											กิจการการเงินและ การประกันภัย Financial intermedation	OCCUPATION
		เกษตรกรรม และการประมง และป่าไม้ Agriculture	การทำ เหมืองแร่ และเหมืองหิน Mining	การผลิต Manufacturing	ไฟฟ้า ก๊าซ ไอน้ำระบบปรับ อากาศ Electricity	จัดหาน้ำ บำบัดน้ำเสีย และประปา Water supply sewerage, waste	การก่อสร้าง Construction	การขายส่ง การช้อปปิ้ง whole sale&retail	การขนส่ง และ สถานที่เก็บสินค้า Transportation and storage	ที่พักแรมและ บริการด้านอาหาร Accommodation and food service	ข้อมูลข่าวสาร และการสื่อสาร Information and communication			
<b>ชาย</b>	<b>7,321.5</b>	<b>4,333.6</b>	<b>25.6</b>	<b>448.1</b>	<b>23.8</b>	<b>12.8</b>	<b>634.1</b>	<b>854.8</b>	<b>114.9</b>	<b>128.6</b>	<b>16.1</b>	<b>26.0</b>	<b>MALE</b>	
1. ผู้บัญญัติกฎหมาย ข้าราชการระดับอาวุโส และผู้จัดการ	276.1	-	0.1	9.7	0.6	1.4	66.8	21.7	1.2	8.6	0.1	5.1	1. Legislators, senior officials and managers	
2. ผู้ประกอบวิชาชีพด้านต่างๆ	176.5	0.3	0.1	6.1	1.6	0.4	4.2	4.8	0.4	1.9	6.7	2.2	2. Professionals	
3. ผู้ประกอบวิชาชีพด้านเทคนิคสาขาต่างๆ และอาชีพที่เกี่ยวข้อง	105.8	2.1	0.2	8.8	4.9	3.0	3.0	12.9	0.3	0.6	7.0	9.2	3. Technicians and associate professionals	
4. เสมียน	86.6	0.0	-	12.8	2.4	0.1	0.8	14.2	7.6	2.2	0.1	6.2	4. Clerks	
5. พนักงานบริการและพนักงานในร้านค้า และตลาด	702.4	0.8	0.2	24.0	0.5	0.2	-	422.4	3.5	105.5	0.3	2.5	5. Service workers and shop and market sales workers	
6. ผู้ปฏิบัติงานที่มีฝีมือในด้านการเกษตร และการประมง	4,119.2	4,101.7	0.0	1.8	0.6	-	-	2.5	-	-	-	-	6. Skilled agricultural and fishery workers	
7. ผู้ปฏิบัติงานด้านความสามารถทางฝีมือ และธุรกิจการค้าที่เกี่ยวข้อง	787.4	2.0	1.5	233.7	8.5	2.2	350.3	155.3	0.5	0.1	1.7	-	7. Craft and related trades workers	
8. ผู้ปฏิบัติการโรงงานและเครื่องจักร และผู้ปฏิบัติงานด้านการประกอบ	447.3	50.3	23.2	126.0	3.3	3.1	29.4	76.5	95.8	2.1	-	0.8	8. Plant and machine operators and assemblers	
9. อาชีพพื้นฐานต่างๆ ในด้านการขาย และการให้บริการ	620.2	176.4	0.3	25.1	1.5	2.4	179.6	144.5	5.7	7.7	0.2	-	9. Elementary occupations	
10. คนงานซึ่งมิได้จำแนกไว้ในหมวดอื่น	-	-	-	-	-	-	-	-	-	-	-	-	10. Workers not classifiable by occupation	
<b>หญิง</b>	<b>5,738.6</b>	<b>3,339.9</b>	<b>7.0</b>	<b>478.7</b>	<b>1.1</b>	<b>7.1</b>	<b>105.2</b>	<b>762.6</b>	<b>12.0</b>	<b>284.7</b>	<b>14.1</b>	<b>40.6</b>	<b>FEMALE</b>	
1. ผู้บัญญัติกฎหมาย ข้าราชการระดับอาวุโส และผู้จัดการ	98.1	-	-	3.8	-	0.3	5.1	28.8	0.1	13.2	1.1	2.0	1. Legislators, senior officials and managers	
2. ผู้ประกอบวิชาชีพด้านต่างๆ	291.6	0.6	-	3.5	-	0.8	0.9	6.9	-	0.2	2.0	3.1	2. Professionals	
3. ผู้ประกอบวิชาชีพด้านเทคนิคสาขาต่างๆ และอาชีพที่เกี่ยวข้อง	143.0	0.9	0.2	8.7	0.2	-	1.4	24.2	0.6	9.1	4.3	27.6	3. Technicians and associate professionals	
4. เสมียน	157.3	0.6	0.8	14.9	0.8	1.6	2.9	23.0	2.4	4.1	6.7	7.4	4. Clerks	
5. พนักงานบริการและพนักงานในร้านค้า และตลาด	956.7	0.3	0.2	15.7	0.1	0.4	0.9	586.2	1.4	240.9	-	-	5. Service workers and shop and market sales workers	
6. ผู้ปฏิบัติงานที่มีฝีมือในด้านการเกษตร และการประมง	3,216.7	3,205.6	-	0.8	-	-	-	3.5	-	0.3	-	-	6. Skilled agricultural and fishery workers	
7. ผู้ปฏิบัติงานด้านความสามารถทางฝีมือ และธุรกิจการค้าที่เกี่ยวข้อง	242.1	0.5	0.3	221.3	-	-	8.5	7.8	-	0.9	-	-	7. Craft and related trades workers	
8. ผู้ปฏิบัติการโรงงานและเครื่องจักร และผู้ปฏิบัติงานด้านการประกอบ	197.7	0.6	5.3	180.8	0.0	-	0.1	1.5	6.5	0.2	-	-	8. Plant and machine operators and assemblers	
9. อาชีพพื้นฐานต่างๆ ในด้านการขาย และการให้บริการ	435.4	130.8	0.3	29.1	-	4.0	85.4	80.8	0.9	15.8	-	0.5	9. Elementary occupations	
10. คนงานซึ่งมิได้จำแนกไว้ในหมวดอื่น	-	-	-	-	-	-	-	-	-	-	-	-	10. Workers not classifiable by occupation	



ตารางที่ 8 จำนวนผู้จ้างทำ จำนวนตามอาชีพ อุตสาหกรรม และ เพศ ภาคตะวันออกเฉียงเหนือ (ต่อ)  
TABLE 8 EMPLOYED PERSONS OCCUPATION INDUSTRY AND SEX , NORTHEASTERN REGION (Contd.)

ไตรมาสที่ 4/2556 : Quarter 4/2013

หน่วยเป็นพัน : In Thousands

อาชีพ	อุตสาหกรรม (ต่อ) Industry (Contd.)												OCCUPATION
	กิจกรรมอสังหาริมทรัพย์ Real estate activities	กิจกรรมทางวิชาชีพ วิทย์และเทคนิค Professional,scientific technical activities	การบริหารสนับสนุน และป้องกันประเทศ Administrative support service activities	การบริหารราชการ ป้องกันประเทศ Public admin- istration defence	การศึกษา Education	กิจกรรมด้านสุขภาพ งานสังคมสงเคราะห์ Health and social work	ศิลปะ ความบันเทิง และนันทนาการ Art, entertainment	บริการด้านอื่นๆ Other service	งานในครัวเรือน ส่วนบุคคล Activities of household	กิจกรรมของ องค์การ Extra- territorial	ไม่ทราบ Unknown		
<b>ชาย</b>	<b>3.8</b>	<b>12.7</b>	<b>16.5</b>	<b>378.1</b>	<b>139.8</b>	<b>49.4</b>	<b>34.7</b>	<b>62.5</b>	<b>5.8</b>	-	-	<b>MALE</b>	
1. ผู้บัญญัติกฎหมาย ข้าราชการระดับอาวุโสและผู้จัดการ	0.9	-	1.4	143.8	11.9	1.2	1.6	0.1	-	-	-	1. Legislators, senior officials and managers	
2. ผู้ประกอบวิชาชีพด้านต่างๆ	0.4	3.9	-	35.7	86.7	11.9	9.4	-	-	-	-	2. Professionals	
3. ผู้ประกอบวิชาชีพด้านเทคนิคสาขาต่างๆ และอาชีพที่เกี่ยวข้อง	1.2	0.8	0.1	39.4	-	4.7	4.2	3.4	-	-	-	3. Technicians and associate professionals	
4. เสมียน	-	0.2	3.4	26.3	4.4	5.0	0.9	-	-	-	-	4. Clerks	
5. พนักงานบริการและพนักงานในร้านค้าและตลาด	1.3	0.1	6.2	53.4	32.0	16.0	5.1	26.9	1.5	-	-	5. Service workers and shop and market sales workers	
6. ผู้ปฏิบัติงานที่มีฝีมือในด้านการเกษตรและการประมง	-	4.0	0.2	3.4	2.4	2.2	0.3	-	0.2	-	-	6. Skilled agricultural and fishery workers	
7. ผู้ปฏิบัติงานด้านความสามารถทางฝีมือและธุรกิจการค้าที่เกี่ยวข้อง	-	2.1	0.7	11.9	0.5	1.6	0.7	14.0	-	-	-	7. Craft and related trades workers	
8. ผู้ปฏิบัติการโรงงานและเครื่องจักรและผู้ปฏิบัติงานด้านการประกอบ	-	1.6	2.8	23.6	0.9	5.2	0.5	0.1	2.2	-	-	8. Plant and machine operators and assemblers	
9. อาชีพขั้นพื้นฐานต่างๆ ในด้านการขายและการให้บริการ	-	-	1.8	40.6	1.0	1.6	12.1	18.0	1.9	-	-	9. Elementary occupations	
10. คนงานซึ่งมิได้จำแนกไว้ในหมวดอื่น	-	-	-	-	-	-	-	-	-	-	-	10. Workers not classifiable by occupation	
<b>หญิง</b>	<b>10.1</b>	<b>11.2</b>	<b>12.3</b>	<b>172.1</b>	<b>231.8</b>	<b>132.6</b>	<b>31.2</b>	<b>56.2</b>	<b>28.3</b>	-	-	<b>FEMALE</b>	
1. ผู้บัญญัติกฎหมาย ข้าราชการระดับอาวุโสและผู้จัดการ	2.0	0.4	0.1	32.0	2.1	3.7	0.7	2.7	-	-	-	1. Legislators, senior officials and managers	
2. ผู้ประกอบวิชาชีพด้านต่างๆ	2.2	0.9	0.2	40.3	186.7	38.8	4.4	0.1	-	-	-	2. Professionals	
3. ผู้ประกอบวิชาชีพด้านเทคนิคสาขาต่างๆ และอาชีพที่เกี่ยวข้อง	2.6	5.5	0.7	27.7	1.6	23.8	1.4	2.6	-	-	-	3. Technicians and associate professionals	
4. เสมียน	0.8	1.4	6.2	53.0	12.8	15.2	2.2	0.4	-	-	-	4. Clerks	
5. พนักงานบริการและพนักงานในร้านค้าและตลาด	1.3	0.0	2.0	9.2	14.0	41.7	4.6	27.6	10.2	-	-	5. Service workers and shop and market sales workers	
6. ผู้ปฏิบัติงานที่มีฝีมือในด้านการเกษตรและการประมง	-	2.0	-	0.1	4.1	0.2	0.2	-	-	-	-	6. Skilled agricultural and fishery workers	
7. ผู้ปฏิบัติงานด้านความสามารถทางฝีมือและธุรกิจการค้าที่เกี่ยวข้อง	-	0.2	-	-	0.3	-	-	2.4	-	-	-	7. Craft and related trades workers	
8. ผู้ปฏิบัติการโรงงานและเครื่องจักรและผู้ปฏิบัติงานด้านการประกอบ	-	0.2	0.1	0.1	-	1.9	0.1	0.3	-	-	-	8. Plant and machine operators and assemblers	
9. อาชีพขั้นพื้นฐานต่างๆ ในด้านการขายและการให้บริการ	1.1	0.5	3.0	9.7	10.3	7.4	17.7	20.2	18.0	-	-	9. Elementary occupations	
10. คนงานซึ่งมิได้จำแนกไว้ในหมวดอื่น	-	-	-	-	-	-	-	-	-	-	-	10. Workers not classifiable by occupation	

ตารางที่ 8 จำนวนผู้มีงานทำ จำแนกตามอาชีพ อุตสาหกรรม เพศ และเขตการปกครอง ภาคตะวันออกเฉียงเหนือ  
TABLE 8 EMPLOYED PERSONS BY OCCUPATION INDUSTRY SEX AND AREA , NORTHEASTERN REGION

ไตรมาสที่ 4/2556 : Quarter 4/2013

ในเขตเทศบาล MUNICIPAL AREA

หน่วยเป็นพัน : In Thousands

อาชีพ	อุตสาหกรรม Industry													OCCUPATION	
	รวม	เกษตรกรรม	การทำเหมืองแร่	การผลิต	ไฟฟ้า ก๊าซ	จัดหาน้ำ	บำบัดน้ำเสีย	การก่อสร้าง	การขายส่ง	การขายปลีก	การขนส่ง และ	ที่พักแรมและ	ข้อมูลข่าวสาร		การเงินและ
		การป่าไม้	เหมืองหิน		ไอน้ำระบบปรับ	และประปา					สถานที่เก็บสินค้า	บริการด้านอาหาร	และการสื่อสาร		การประกันภัย
	Total	Agriculture	Mining	Manufacturing	Electricity	Water supply	sewerage, waste	Construction	การช้อปปิ้ง	whole sale&retail	Transportation and storage	Accommodation and food service	Information communication		Financial intermedation
ยอดรวม	2,522.7	925.8	2.1	213.2	10.8	9.0	135.7	516.5	34.3	171.8	8.9	30.6	TOTAL		
ชาย	1,379.8	521.4	1.4	116.9	9.7	6.3	115.7	268.3	29.9	68.2	6.1	15.3	MALE		
1. ผู้บัญญัติกฎหมาย ข้าราชการระดับอาวุโส และผู้จัดการ	70.0	-	0.1	5.6	0.6	1.4	12.7	15.7	0.2	4.3	0.1	3.7	1. Legislators, senior officials and managers		
2. ผู้ประกอบวิชาชีพด้านต่างๆ	73.0	-	0.1	2.0	1.6	0.4	0.2	2.4	0.4	1.9	0.9	1.4	2. Professionals		
3. ผู้ประกอบวิชาชีพด้านเทคนิคสาขาต่างๆ และอาชีพที่เกี่ยวข้อง	47.6	0.3	0.2	4.6	1.3	1.8	3.0	3.9	0.3	0.6	3.5	5.3	3. Technicians and associate professionals		
4. เสมียน	35.9	0.0	-	2.4	1.7	0.1	0.8	6.2	4.7	1.3	0.1	3.5	4. Clerks		
5. พนักงานบริการและพนักงานในร้านค้า และตลาด	266.7	0.8	0.2	10.6	0.5	0.2	-	145.1	2.0	57.1	0.3	1.1	5. Service workers and shop and market sales workers		
6. ผู้ปฏิบัติงานที่มีฝีมือในด้านการเกษตร และการประมง	492.9	489.7	0.0	-	-	-	-	0.7	-	-	-	-	6. Skilled agricultural and fishery workers		
7. ผู้ปฏิบัติงานด้านความสามารถทางฝีมือ และธุรกิจการค้าที่เกี่ยวข้อง	190.8	0.5	-	57.0	2.1	1.3	66.0	49.7	0.2	0.1	1.0	-	7. Craft and related trades workers		
8. ผู้ปฏิบัติการโรงงานและเครื่องจักร และผู้ปฏิบัติงานด้านการประกอบ	88.9	8.5	0.7	26.4	1.1	0.1	3.9	14.6	20.8	0.6	-	0.3	8. Plant and machine operators and assemblers		
9. อาชีพขั้นพื้นฐานต่างๆ ในด้านการขาย และการให้บริการ	114.1	21.6	-	8.2	1.0	0.9	29.1	30.3	1.4	2.3	0.2	-	9. Elementary occupations		
10. คนงานซึ่งมิได้จำแนกไว้ในหมวดอื่น	-	-	-	-	-	-	-	-	-	-	-	-	10. Workers not classifiable by occupation		

ตารางที่ 8 จำนวนผู้มีงานทำ จำแนกตามอาชีพ อุตสาหกรรม เพศ และเขตการปกครองภาคตะวันออกเฉียงเหนือ

TABLE 8 EMPLOYED PERSONS OCCUPATION INDUSTRY SEX AND AERA ,NORTHEASTERN REGION

ไตรมาสที่ 4/2556 : Quarter 4/2013

ในเขตเทศบาล MUNICIPAL AREA

หน่วยเป็นคน : person

อาชีพ	อุตสาหกรรม Industry													OCCUPATION
	รวม	เกษตรกรรม	การทำเหมืองแร่	การผลิต	ไฟฟ้า ก๊าซ	จัดหาน้ำ	บำบัดน้ำเสีย	การก่อสร้าง	การขายส่ง	การขนส่ง และ	ที่พักแรมและ	ข้อมูลข่าวสาร	การเงินและ	
		การป่าไม้	เหมืองหิน		ไอน้ำระบบปรับ	และประปา		การขายปลีก	สถานที่เก็บสินค้า	บริการด้านอาหาร	และการสื่อสาร	การประกันภัย		
	Total	Agriculture	Mining	Manufacturing	Electricity	Water supply	sewerage, waste	Construction	การช้อปปิ้ง	Transportation	Accommodation	Information	Financial	
หญิง	1,142.9	404.3	0.8	96.3	1.1	2.7	20.0	248.2	4.4	103.6	2.7	15.3	FEMALE	
1. ผู้บัญญัติกฎหมาย ข้าราชการระดับอาวุโส และผู้จัดการ	33.7	-	-	1.9	-	0.3	1.6	14.0	0.1	4.6	0.3	2.0	1. Legislators, senior officials and managers	
2. ผู้ประกอบวิชาชีพด้านต่างๆ	108.3	0.6	-	0.2	-	0.8	0.3	3.0	-	0.2	0.5	1.3	2. Professionals	
3. ผู้ประกอบวิชาชีพด้านเทคนิคสาขาต่างๆ และอาชีพที่เกี่ยวข้อง	53.4	0.9	0.2	3.8	0.2	-	0.1	9.2	0.6	1.3	0.7	9.2	3. Technicians and associate professionals	
4. เสมียน	60.0	0.6	-	4.3	0.8	0.8	2.0	6.6	1.3	1.9	1.3	2.5	4. Clerks	
5. พนักงานบริการและพนักงานในร้านค้า และตลาด	331.3	0.3	0.2	7.1	0.1	-	-	192.8	0.6	90.0	-	-	5. Service workers and shop and market sales workers	
6. ผู้ปฏิบัติงานที่มีฝีมือในการเกษตร และการประมง	387.2	385.7	-	-	-	-	-	0.8	-	0.3	-	-	6. Skilled agricultural and fishery workers	
7. ผู้ปฏิบัติงานด้านความสามารถทางฝีมือ และธุรกิจการค้าที่เกี่ยวข้อง	45.6	0.2	-	39.1	-	-	2.6	2.3	-	0.4	-	-	7. Craft and related trades workers	
8. ผู้ปฏิบัติการโรงงานและเครื่องจักร และผู้ปฏิบัติงานด้านการประกอบ	34.8	-	0.2	31.8	0.0	-	0.1	0.1	1.5	0.2	-	-	8. Plant and machine operators and assemblers	
9. อาชีพขั้นพื้นฐานต่างๆ ในด้านการขาย และการให้บริการ	88.6	16.1	0.3	8.2	-	0.8	13.4	19.4	0.3	4.9	-	0.3	9. Elementary occupations	
10. คนงานซึ่งมิได้จำแนกไว้ในหมวดอื่น	-	-	-	-	-	-	-	-	-	-	-	-	10. Workers not classifiable by occupation	

ตารางที่ 8 จำนวนผู้มีงานทำ จำแนกตามอาชีพ อุตสาหกรรม เพศ และเขตการปกครอง ภาคตะวันออกเฉียงเหนือ (ต่อ)  
TABLE 8 EMPLOYED PERSONS BY OCCUPATION INDUSTRY SEX AND AREA , NORTHEASTERN REGION (Contd.)

ไตรมาสที่ 4/2556 : Quarter 4/2013

ในเขตเทศบาล MUNICIPAL AREA

หน่วยเป็นพัน : In Thousands

อาชีพ	อุตสาหกรรม (ต่อ) Industry (Contd.)											OCCUPATION
	กิจกรรมอสังหาริมทรัพย์	กิจกรรมทางวิชาชีพ วิทย์และเทคโนโลยี	การบริหารสนับสนุน และป้องกันประเทศ	การบริหารราชการ ป้องกันประเทศ	การศึกษา	กิจกรรมด้านสุขภาพ งานสังคมสงเคราะห์	ศิลปะ ความบันเทิง และนันทนาการ	บริการด้านอื่นๆ	งานในครัวเรือน	กิจกรรมของ องค์กร	ไม่ทราบ	
	Real estate	Professional,scientific technical activities	Administrative and support service activities	Public admin- istration defence	Education	Health and social work	Art, entertainment	Other service	Activities of household	Extra- territorial	Unknown	
	activities	technical activities	and support service activities	istration defence	Education	Health and social work	Art, entertainment	Other service	Activities of household	Extra- territorial	Unknown	
ยอดรวม	8.0	9.4	20.1	162.6	130.3	62.2	11.2	47.6	12.6	-	-	TOTAL
ชาย	2.8	4.8	11.6	105.2	54.5	13.9	6.1	19.3	2.3	-	-	MALE
1. ผู้บัญญัติกฎหมาย ข้าราชการระดับอาวุโส และผู้จัดการ	0.9	-	1.4	18.3	4.5	0.6	-	0.1	-	-	-	1. Legislators, senior officials and managers
2. ผู้ประกอบวิชาชีพด้านต่างๆ	0.4	3.1	-	16.7	38.4	2.4	0.6	-	-	-	-	2. Professionals
3. ผู้ประกอบวิชาชีพด้านเทคนิคสาขาต่างๆ และอาชีพที่เกี่ยวข้อง	0.3	0.8	0.1	15.3	-	2.4	2.5	1.5	-	-	-	3. Technicians and associate professionals
4. เสมียน	-	0.2	3.4	8.9	0.9	1.7	0.0	-	-	-	-	4. Clerks
5. พนักงานบริการและพนักงานในร้านค้า และตลาด	1.3	0.1	4.5	21.9	9.1	4.1	1.1	6.5	-	-	-	5. Service workers and shop and market sales workers
6. ผู้ปฏิบัติงานที่มีฝีมือในด้านการเกษตร และการประมง	-	0.0	0.2	1.4	0.2	0.2	0.3	-	0.2	-	-	6. Skilled agricultural and fishery workers
7. ผู้ปฏิบัติงานด้านความสามารถทางฝีมือ และธุรกิจการค้าที่เกี่ยวข้อง	-	0.5	0.7	4.4	0.5	1.4	0.1	5.3	-	-	-	7. Craft and related trades workers
8. ผู้ปฏิบัติการโรงงานและเครื่องจักร และผู้ปฏิบัติงานด้านการประกอบ	-	0.1	1.1	7.2	0.9	1.1	0.3	0.1	1.3	-	-	8. Plant and machine operators and assemblers
9. อาชีพขั้นพื้นฐานต่างๆ ในด้านการขาย และการให้บริการ	-	-	0.3	11.1	-	-	1.1	5.9	0.8	-	-	9. Elementary occupations
10. คนงานซึ่งมิได้จำแนกไว้ในหมวดอื่น	-	-	-	-	-	-	-	-	-	-	-	10. Workers not classifiable by occupation

ตารางที่ 8 จำนวนผู้มีงานทำ จำแนกตามอาชีพ อุตสาหกรรม เพศ และเขตการปกครอง ภาคตะวันออกเฉียงเหนือ (ต่อ)  
TABLE 8 EMPLOYED PERSONS BY OCCUPATION INDUSTRY SEX AND AREA , NORTHEASTERN REGION (Contd.)

ไตรมาสที่ 4/2556 : Quarter 4/2013

ในเขตเทศบาล MUNICIPAL AREA

หน่วยเป็นคน : person

อาชีพ	อุตสาหกรรม (ต่อ) Industry (Contd.)											OCCUPATION
	กิจกรรมอสังหาริมทรัพย์	กิจกรรมทางวิชาชีพวิทย์และเทคโนโลยี	การบริหารสนับสนุนและป้องกันประเทศ	การบริหารราชการป้องกันประเทศ	การศึกษา	กิจกรรมด้านสุขภาพงานสังคมสงเคราะห์	ศิลปะ ความบันเทิงและนันทนาการ	บริการด้านอื่นๆ	งานในครัวเรือนส่วนบุคคล	กิจกรรมขององค์กร	ไม่ทราบ	
	Real estate activities	Professional,scientific technical activities	Administrative support service activities	Public administration defence	Education	Health and social work	Art entertainment	Other service	Activities of household	Extra-territorial	Unknown	
หญิง	5.2	4.6	8.5	57.4	75.7	48.3	5.1	28.3	10.3	-	-	FEMALE
1. ผู้บัญญัติกฎหมาย ข้าราชการระดับอาวุโสและผู้จัดการ	0.8	0.4	0.1	5.5	0.9	0.6	0.1	0.6	-	-	-	1. Legislators, senior officials and managers
2. ผู้ประกอบวิชาชีพด้านต่างๆ	-	0.9	0.2	13.6	65.0	21.8	-	0.1	-	-	-	2. Professionals
3. ผู้ประกอบวิชาชีพด้านเทคนิคสาขาต่างๆ และอาชีพที่เกี่ยวข้อง	2.6	1.4	0.7	8.6	1.6	10.4	1.4	0.7	-	-	-	3. Technicians and associate professionals
4. เสมียน	-	1.1	5.2	24.9	2.2	3.6	0.6	0.4	-	-	-	4. Clerks
5. พนักงานบริการและพนักงานในร้านค้าและตลาด	1.3	0.0	1.0	2.3	4.3	10.4	0.8	15.9	4.2	-	-	5. Service workers and shop and market sales workers
6. ผู้ปฏิบัติงานที่มีฝีมือในการเกษตรและการประมง	-	-	-	0.1	-	0.2	0.2	-	-	-	-	6. Skilled agricultural and fishery workers
7. ผู้ปฏิบัติงานด้านความสามารถทางฝีมือและธุรกิจการค้าที่เกี่ยวข้อง	-	0.2	-	-	-	-	-	0.9	-	-	-	7. Craft and related trades workers
8. ผู้ปฏิบัติการโรงงานและเครื่องจักรและผู้ปฏิบัติงานด้านการประกอบ	-	0.2	0.1	0.1	-	0.2	0.1	0.3	-	-	-	8. Plant and machine operators and assemblers
9. อาชีพขั้นพื้นฐานต่างๆ ในด้านการขายและการให้บริการ	0.5	0.3	1.3	2.3	1.9	1.1	2.0	9.6	6.1	-	-	9. Elementary occupations
10. คนงานซึ่งมิได้จำแนกไว้ในหมวดอื่น	-	-	-	-	-	-	-	-	-	-	-	10. Workers not classifiable by occupation

ตารางที่ 8 จำนวนผู้มีงานทำ จำแนกตามอาชีพ อุตสาหกรรม เพศ และเขตการปกครอง ภาคตะวันออกเฉียงเหนือ

TABLE 8 EMPLOYED PERSONS BY OCCUPATION INDUSTRY SEX AND AREA, NORTHEASTERN REGION

ไตรมาสที่ 4/2556 : Quarter 4/2013

นอกเขตเทศบาล NON-MUNICIPAL AREA

หน่วยเป็นพัน : In Thousands

อาชีพ	รวม	อุตสาหกรรม Industry											OCCUPATION
		เกษตรกรรม การป่าไม้ และการประมง	การทำเหมืองแร่ และเหมืองหิน	การผลิต	ไฟฟ้า ก๊าซ ไอน้ำระบบปรับ อากาศ	จัดหาน้ำ ป่าต้นน้ำเสีย และประปา	การก่อสร้าง	การขายส่ง การขายปลีก	การขนส่ง และ สถานที่เก็บสินค้า	ที่พักแรมและ บริการด้านอาหาร	ข้อมูลข่าวสาร และการสื่อสาร	การเงินและ การประกันภัย	
	Total	Agriculture	Mining	Manufacturing	Electricity	Water supply sewerage, waste	Construction	การช้ขายยานยนต์ whole sale&retail	Transportation and storage	Accommodation and food service	Information and communication	Financial intermediation	
ยอดรวม	10,537.3	6,747.8	30.4	713.5	14.0	11.0	603.5	1,100.9	92.5	241.5	21.3	36.0	TOTAL
ชาย	5,941.7	3,812.2	24.3	331.2	14.0	6.6	518.4	586.5	85.0	60.4	10.0	10.7	MALE
1. ผู้บัญญัติกฎหมาย ข้าราชการระดับอาวุโส และผู้จัดการ	206.1	-	-	4.1	-	-	54.0	6.1	1.0	4.3	-	1.4	1. Legislator, senior officials and manage
2. ผู้ประกอบวิชาชีพด้านต่างๆ	103.5	0.3	-	4.1	-	-	4.0	2.4	-	-	5.8	0.7	2. Professionals
3. ผู้ประกอบวิชาชีพด้านเทคนิคสาขาต่างๆ และอาชีพที่เกี่ยวข้อง	58.2	1.8	-	4.1	3.6	1.2	-	9.0	-	-	3.5	3.9	3. Technicians and associate professionals
4. เสมียน	50.8	-	-	10.4	0.7	-	-	8.1	2.9	0.9	-	2.7	4. Clerks
5. พนักงานบริการและพนักงานในร้านค้า และตลาด	435.7	-	-	13.4	-	-	-	277.4	1.5	48.3	-	1.4	5. Service workers and shop and market sales workers
6. ผู้ปฏิบัติงานที่มีฝีมือในด้านการเกษตร และการประมง	3,626.3	3,612.0	-	1.8	0.6	-	-	1.9	-	-	-	-	6. Skilled agricultural and fishery workers
7. ผู้ปฏิบัติงานด้านความสามารถทางฝีมือ และธุรกิจการค้าที่เกี่ยวข้อง	596.6	1.5	1.5	176.7	6.4	0.8	284.4	105.6	0.3	-	0.7	-	7. Craftsmen and related trades workers
8. ผู้ปฏิบัติการโรงงานและเครื่องจักร และผู้ปฏิบัติงานด้านการประกอบ	358.3	41.8	22.5	99.6	2.2	3.0	25.5	61.9	75.0	1.5	-	0.5	8. Plant and machine operators and assemblers
9. อาชีพขั้นพื้นฐานต่างๆ ในด้านการขาย และการให้บริการ	506.1	154.8	0.3	17.0	0.5	1.5	150.5	114.2	4.3	5.4	-	-	9. Elementary occupations
10. คนงานซึ่งมิได้จำแนกไว้ในหมวดอื่น	-	-	-	-	-	-	-	-	-	-	-	-	10. Workers not classifiable by occupatior

ตารางที่ 8 จำนวนผู้มีงานทำ จำแนกตามอาชีพ และอุตสาหกรรม ภาคตะวันออกเฉียงเหนือ  
TABLE 8 EMPLOYED PERSONS OCCUPATION INDUSTRY AND AREA , NORTHEASTERN REGION

ไตรมาสที่ 4/2556 : Quarter 4/2013

นอกเขตเทศบาล NON-MUNICIPAL AREA

หน่วยเป็นพัน : In Thousands

อาชีพ	รวม Total	อุตสาหกรรม Last Industry											OCCUPATION
		เกษตรกรรม การป่าไม้ และการประมง Agriculture	การทำเหมืองแร่ และเหมืองหิน และเหมืองหิน Mining	การผลิต Manufacturing	ไฟฟ้า ก๊าซ ไอน้ำระบบปรับ อากาศ Electricity	จัดหน้า บำบัดน้ำเสีย และประปา Water supply sewerage, waste	การก่อสร้าง Construction	การขายส่ง การขายปลีก การช้อปปิ้ง whole sale&retail	การขนส่ง และ สถานที่เก็บสินค้า Transportation and storage	ที่พักแรมและ บริการด้านอาหาร Accommodation and food service	ข้อมูลข่าวสาร และการสื่อสาร Information communication	กิจกรรมการเงินและ การประกันภัย Financial intermedation	
หญิง	4,595.6	2,935.6	6.2	382.4	-	4.4	85.2	514.5	7.6	181.1	11.4	25.3	FEMALE
1. ผู้บัญญัติกฎหมาย ข้าราชการระดับอาวุโส และผู้จัดการ	64.4	-	-	2.0	-	-	3.5	14.8	-	8.7	0.8	-	1. Legislator, senior officials and manage
2. ผู้ประกอบวิชาชีพด้านต่างๆ	183.3	-	-	3.3	-	-	0.6	3.9	-	-	1.5	1.9	2. Professionals
3. ผู้ประกอบวิชาชีพด้านเทคนิคสาขาต่างๆ และอาชีพที่เกี่ยวข้อง	89.6	-	-	5.0	-	-	1.3	15.0	-	7.9	3.6	18.4	3. Technicians and associate professionals
4. เสมียน	97.3	-	0.8	10.7	-	0.9	0.9	16.4	1.1	2.3	5.4	4.8	4. Clerks
5. พนักงานบริการและพนักงานในร้านค้า และตลาด	625.3	-	-	8.6	-	0.4	0.9	393.3	0.8	150.9	-	-	5. Service workers and shop and market sales workers
6. ผู้ปฏิบัติงานที่มีฝีมือในด้านการเกษตร และการประมง	2,829.5	2,819.9	-	0.8	-	-	-	2.7	-	-	-	-	6. Skilled agricultural and fishery workers
7. ผู้ปฏิบัติงานด้านความสามารถทางฝีมือ และธุรกิจการค้าที่เกี่ยวข้อง	196.5	0.3	0.3	182.2	-	-	5.9	5.5	-	0.5	-	-	7. Craftsmen and related trades workers
8. ผู้ปฏิบัติการโรงงานและเครื่องจักร และผู้ปฏิบัติงานด้านการประกอบ	162.9	0.6	5.1	149.0	-	-	-	1.4	5.0	-	-	-	8. Plant and machine operators and assemblers
9. อาชีพขั้นพื้นฐานต่างๆ ในด้านการขาย และการให้บริการ	346.8	114.7	-	20.8	-	3.2	72.0	61.4	0.6	10.9	-	0.2	9. Elementary occupations
10. คนงานซึ่งมิได้จำแนกไว้ในหมวดอื่น	-	-	-	-	-	-	-	-	-	-	-	-	10. Workers not classifiable by occupator

ตารางที่ 8 จำนวนผู้มีงานทำ จำแนกตามอาชีพ อุตสาหกรรม เพศ และ เขตการปกครอง ภาคตะวันออกเฉียงเหนือ (ต่อ)  
TABLE 8 EMPLOYED PERSONS BY OCCUPATION INDUSTRY SEX AND AREA , NORTHEASTERN REGION (Contd.)

ไตรมาสที่ 4/2556 : Quarter 4/2013

นอกเขตเทศบาล NON-MUNICIPAL AREA

หน่วยเป็นพัน : In Thousands

อาชีพ	อุตสาหกรรม (ต่อ) Industry (Contd.)											OCCUPATION
	กิจกรรมอสังหาริมทรัพย์	กิจกรรมทางวิชาชีพ วิทย์และเทคโนโลยี	การบริหารสนับสนุน และป้องกันประเทศ	การบริหารราชการ ป้องกันประเทศ	การศึกษา	กิจกรรมด้านสุขภาพ งานสังคมสงเคราะห์	ศิลปะ ความบันเทิง และนันทนาการ	บริการด้านอื่นๆ	งานในครัวเรือน ส่วนบุคคล	กิจกรรมของ องค์กร	ไม่ทราบ	
	Real estate activities	Professional, scientific technical activities and support service activities	Administrative	Public admin- istration defence	Education	Health and social work	Art, entertainment	Other service	Activities of household	Extra- territorial	Unknown	
ยอดรวม	5.9	14.4	8.6	387.6	241.3	119.9	54.7	71.1	21.5	-	-	TOTAL
ชาย	1.0	7.9	4.8	272.9	85.2	35.5	28.6	43.2	3.5	-	-	MALE
1. ผู้บัญญัติกฎหมาย ข้าราชการระดับอาวุโส และผู้จัดการ	-	-	-	125.5	7.4	0.6	1.6	-	-	-	-	1. Legislators, senior officials and managers
2. ผู้ประกอบวิชาชีพด้านต่างๆ	-	0.8	-	19.0	48.2	9.5	8.7	-	-	-	-	2. Professionals
3. ผู้ประกอบวิชาชีพด้านเทคนิคสาขาต่างๆ และอาชีพที่เกี่ยวข้อง	1.0	-	-	24.1	-	2.3	1.6	2.0	-	-	-	3. Technicians and associate professionals
4. เสมียน	-	-	-	17.5	3.5	3.3	0.8	-	-	-	-	4. Clerks
5. พนักงานบริการและพนักงานในร้านค้า และตลาด	-	-	1.7	31.5	22.9	11.9	3.9	20.4	1.5	-	-	5. Service workers and shop and market sales workers
6. ผู้ปฏิบัติงานที่มีฝีมือในด้านการเกษตร และการประมง	-	4.0	-	1.9	2.2	2.0	-	-	-	-	-	6. Skilled agricultural and fishery workers
7. ผู้ปฏิบัติงานด้านความสามารถทางฝีมือ และธุรกิจการค้าที่เกี่ยวข้อง	-	1.6	-	7.5	-	0.2	0.6	8.8	-	-	-	7. Craft and related trades workers
8. ผู้ปฏิบัติการโรงงานและเครื่องจักร และผู้ปฏิบัติงานด้านการประกอบ	-	1.5	1.7	16.4	-	4.1	0.3	-	0.9	-	-	8. Plant and machine operators and assemblers
9. อาชีพขั้นพื้นฐานต่างๆ ในด้านการขาย และการให้บริการ	-	-	1.4	29.5	1.0	1.6	11.0	12.1	1.2	-	-	9. Elementary occupations
10. คนงานซึ่งมิได้จำแนกไว้ในหมวดอื่น	-	-	-	-	-	-	-	-	-	-	-	10. Workers not classifiable by occupation



ตารางที่ 8 จำนวนผู้มีงานทำ จำแนกตามอาชีพ และอุตสาหกรรม ภาคตะวันออกเฉียงเหนือ  
TABLE 8 EMPLOYED PERSONS OCCUPATION INDUSTRY AND AREA , NORTHEASTERN REGION

ไตรมาสที่ 4/2556 : Quarter 4/2013

นอกเขตเทศบาล NON-MUNICIPAL AREA

หน่วยเป็นพัน : In Thousands

อาชีพ	อุตสาหกรรม (ต่อ) Industry (Contd.)											OCCUPATION
	กิจกรรมอสังหาริมทรัพย์	กิจกรรมทางวิชาชีพวิทย์และเทคโนโลยี	การบริหารสนับสนุนและป้องกันประเทศ	การบริหารราชการป้องกันประเทศ	การศึกษา	กิจกรรมด้านสุขภาพงานสังคมสงเคราะห์	ศิลปะ ความบันเทิง และนันทนาการ	บริการด้านอื่นๆ	งานในครัวเรือนส่วนบุคคล	กิจกรรมขององค์กร	ไม่ทราบ	
	Real estate activities	Professional, scientific technical activities	Administrative support service activities	Public administration defence	Education	Health and social work	Art entertainment	Other service	Activities of household	Extra-territorial	Unknown	
หญิง	4.9	6.6	3.8	114.7	156.0	84.4	26.1	27.9	18.0	-	-	FEMALE
1. ผู้บัญญัติกฎหมาย ข้าราชการระดับอาวุโสและผู้จัดการ	1.2	-	-	26.5	1.3	3.1	0.6	2.1	-	-	-	1. Legislators, senior officials and managers
2. ผู้ประกอบวิชาชีพด้านต่างๆ	2.2	-	-	26.8	121.7	17.0	4.4	-	-	-	-	2. Professionals
3. ผู้ประกอบวิชาชีพด้านเทคนิคสาขาต่างๆ และอาชีพที่เกี่ยวข้อง	-	4.1	-	19.1	-	13.4	-	1.9	-	-	-	3. Technicians and associate professionals
4. เสมียน	0.8	0.3	1.0	28.2	10.6	11.6	1.6	-	-	-	-	4. Clerks
5. พนักงานบริการและพนักงานในร้านค้าและตลาด	-	-	1.0	6.9	9.7	31.3	3.8	11.7	6.0	-	-	5. Service workers and shop and market sales workers
6. ผู้ปฏิบัติงานที่มีฝีมือในด้านการเกษตรและการประมง	-	2.0	-	-	4.1	-	-	-	-	-	-	6. Skilled agricultural and fishery workers
7. ผู้ปฏิบัติงานด้านความสามารถทางฝีมือและธุรกิจการค้าที่เกี่ยวข้อง	-	-	-	-	0.3	-	-	1.6	-	-	-	7. Craft and related trades workers
8. ผู้ปฏิบัติการโรงงานและเครื่องจักรและผู้ปฏิบัติงานด้านการประกอบ	-	-	-	-	-	1.7	-	-	-	-	-	8. Plant and machine operators and assemblers
9. อาชีพขั้นพื้นฐานต่างๆ ในด้านการขายและการให้บริการ	0.6	0.2	1.7	7.4	8.4	6.4	15.8	10.6	11.9	-	-	9. Elementary occupations
10. คนงานซึ่งมิได้จำแนกไว้ในหมวดอื่น	-	-	-	-	-	-	-	-	-	-	-	10. Workers not classifiable by occupation

ตารางที่ 9 จำนวนผู้มีงานทำ จำแนกตามอาชีพ จำนวนชั่วโมงทำงานต่อสัปดาห์ การมีเวลาเหลือพอและต้องการทำงานเพิ่มขึ้น ภาคตะวันออกเฉียงเหนือ

TABLE 9 EMPLOYED PERSONS BY OCCUPATION, HOURS WORKED PER WEEK, AVAILABILITY FOR ADDITIONAL WORK , NORTHEASTERN REGION

ไตรมาสที่ 4/2556 : Quarter 4/2013

หน่วยเป็นพัน : In Thousands

จำนวนชั่วโมงทำงาน และ การมีเวลาเหลือพอ และต้องการทำงานเพิ่มขึ้น	อาชีพ Occupation											HOURS WORKED, AND AVAILABILITY FOR ADDITIONAL WORK
	รวม Total	ผู้บัญญัติกฎหมาย และ ผู้จัดการ Legislators & Managers	วิชาชีพ ด้านต่างๆ Profes- sional	วิชาชีพ ด้านเทคนิค Technicians	เสมียน Clerks	พนักงาน บริการ Service Workers	ด้านการเกษตร และประมง Agricultural & Fishery	ด้านความ สามารถทางฝีมือ Craft & related trades	ผู้ปฏิบัติงาน โรงงานเครื่องจักร Plant & Machine operators	อาชีพพื้น ฐานต่างๆ Elementary occupations	คนงานซึ่งมี ได้จำแนกไว้ ในหมวดอื่น Not classifiable	
ยอดรวม	13,060.1	374.2	468.1	248.8	244.0	1,659.1	7,336.0	1,029.5	644.9	1,055.6	-	TOTAL
มี	171.1	5.6	1.3	0.1	1.1	6.2	105.9	7.5	4.7	38.7	-	Available
ไม่มี	12,888.9	368.6	466.8	248.6	242.9	1,652.9	7,230.1	1,022.0	640.3	1,016.9	-	Not available
มีงานประจำแต่ไม่ได้ทำงาน	54.4	0.5	1.1	0.5	-	1.0	30.8	5.8	3.8	11.0	-	With job not work
มี	7.6	-	-	-	-	0.4	2.8	-	1.2	3.2	-	Available
ไม่มี	46.8	0.5	1.1	0.5	-	0.6	28.0	5.8	2.6	7.8	-	Not available
1-9 ชั่วโมง	92.4	-	0.6	-	0.4	4.0	80.8	1.8	1.2	3.6	-	1-9 hours
มี	5.6	-	-	-	-	-	5.6	-	-	-	-	Available
ไม่มี	86.7	-	0.6	-	0.4	4.0	75.2	1.8	1.2	3.6	-	Not available
10-19 ชั่วโมง	408.9	2.7	2.6	0.4	0.1	13.1	360.4	6.4	6.3	16.9	-	10-19 hours
มี	15.8	-	-	-	-	0.2	10.2	0.2	1.0	4.2	-	Available
ไม่มี	393.1	2.7	2.6	0.4	0.1	13.0	350.1	6.2	5.3	12.7	-	Not available
20-29 ชั่วโมง	1,112.5	8.9	22.1	4.5	5.1	28.9	959.1	36.1	9.0	38.9	-	20-29 hours
มี	45.6	-	0.8	-	-	0.2	36.8	3.0	0.1	4.8	-	Available
ไม่มี	1,066.9	8.9	21.2	4.5	5.1	28.7	922.4	33.0	8.9	34.1	-	Not available
30-34 ชั่วโมง	718.1	3.2	6.3	1.0	1.0	39.2	561.2	29.5	15.1	61.6	-	30-34 hours
มี	28.3	-	0.0	-	-	0.3	11.7	1.7	0.7	13.8	-	Available
ไม่มี	689.9	3.2	6.2	1.0	1.0	38.9	549.5	27.8	14.5	47.7	-	Not available
35-39 ชั่วโมง	1,795.0	101.0	254.1	65.7	85.7	149.7	944.1	61.6	44.6	88.4	-	35-39 hours
มี	21.8	0.8	-	0.1	0.8	0.1	15.7	1.2	1.7	1.3	-	Available
ไม่มี	1,773.2	100.2	254.1	65.7	84.8	149.6	928.4	60.4	42.9	87.1	-	Not available
40-49 ชั่วโมง	5,352.6	130.0	144.5	127.7	121.3	656.6	2,704.4	531.4	365.7	571.0	-	40-49 hours
มี	37.9	4.6	0.4	0.1	0.3	2.3	20.8	1.3	0.1	8.0	-	Available
ไม่มี	5,314.7	125.4	144.1	127.6	121.0	654.3	2,683.6	530.2	365.6	563.0	-	Not available
50 ชั่วโมงขึ้นไป	3,526.3	127.9	36.9	49.0	30.4	766.5	1,695.2	356.9	199.3	264.2	-	50 hours and over
มี	8.7	0.2	-	-	-	2.7	2.3	0.1	-	3.3	-	Available
ไม่มี	3,517.6	127.7	36.9	49.0	30.4	763.8	1,692.9	356.9	199.3	260.8	-	Not available

ตารางที่ 9 จำนวนผู้มีงานทำ จำแนกตามอาชีพ จำนวนชั่วโมงทำงานต่อสัปดาห์ การมีเวลาเหลือพอและต้องการทำงานเพิ่มขึ้น และเพศ ภาคตะวันออกเฉียงเหนือ  
TABLE 9 EMPLOYED PERSONS BY OCCUPATION, HOURS WORKED PER WEEK, AVAILABILITY FOR ADDITIONAL WORK AND SEX , NORTHEASTERN REGION

ไตรมาสที่ 4/2556 : Quarter 4/2013

หน่วยเป็นพัน : In Thousands

จำนวนชั่วโมงทำงาน เพศ และ การมีเวลาเหลือพอ และต้องการทำงานเพิ่มขึ้น	รวม Total	อาชีพ Occupation											HOURS WORKED, SEX AND AVAILABILITY FOR ADDITIONAL WORK
		ผู้บัญญัติกฎหมาย และ ผู้จัดการ Legislators & Managers	วิชาชีพ ด้านต่างๆ Professional	วิชาชีพ ด้านเทคนิค Technicians	เสมียน Clerks	พนักงาน บริการ Service Workers	ด้านการเกษตร และประมง Agricultural & Fishery	ด้านความ สามารถทางฝีมือ & related trades	ผู้ประกอบการ โรงงานเครื่องจักร Plant & Machine operators	อาชีพพื้นฐาน ต่างๆ Elementary occupations	คนงานซึ่งมี ได้จำนวนไม่ แน่นอน Not classifiable		
<b>ชาย</b>	7,321.5	276.1	176.5	105.8	86.6	702.4	4,119.2	787.4	447.3	620.2	-	<b>TOTAL(MALE)</b>	
มี	101.6	-	0.9	-	1.0	4.0	58.6	6.0	4.6	26.5	-	Available	
ไม่มี	7,219.9	276.1	175.6	105.8	85.6	698.4	4,060.6	781.4	442.7	593.7	-	Not available	
มีงานประจำแต่ไม่ได้ทำงาน	32.4	0.3	0.8	0.4	-	-	19.2	3.5	1.4	6.8	-	With job not work	
มี	6.0	-	-	-	-	-	1.7	-	1.2	3.2	-	Available	
ไม่มี	26.3	0.3	0.8	0.4	-	-	17.5	3.5	0.2	3.6	-	Not available	
1-9 ชั่วโมง	40.9	-	0.5	-	-	1.0	35.1	1.0	0.4	2.9	-	1-9 hours	
มี	3.6	-	-	-	-	-	3.6	-	-	-	-	Available	
ไม่มี	37.3	-	0.5	-	-	1.0	31.5	1.0	0.4	2.9	-	Not available	
10-19 ชั่วโมง	197.5	1.2	2.6	0.4	0.0	3.5	174.4	3.7	4.1	7.7	-	10-19 hours	
มี	6.6	-	-	-	-	-	3.7	0.2	1.0	1.7	-	Available	
ไม่มี	190.9	1.2	2.6	0.4	0.0	3.5	170.7	3.5	3.1	5.9	-	Not available	
20-29 ชั่วโมง	552.9	8.4	11.3	2.4	1.9	10.8	473.2	18.0	7.5	19.4	-	20-29 hours	
มี	24.9	-	0.8	-	-	0.1	19.0	2.2	0.1	2.7	-	Available	
ไม่มี	528.0	8.4	10.5	2.4	1.9	10.7	454.1	15.8	7.4	16.8	-	Not available	
30-34 ชั่วโมง	369.3	2.8	0.4	0.2	0.2	15.4	285.6	21.6	9.9	33.1	-	30-34 hours	
มี	19.2	-	-	-	-	0.1	7.4	1.7	0.7	9.4	-	Available	
ไม่มี	350.1	2.8	0.4	0.2	0.2	15.3	278.3	19.9	9.3	23.7	-	Not available	
35-39 ชั่วโมง	908.8	75.7	90.5	26.6	30.5	79.1	487.1	39.8	34.8	44.8	-	35-39 hours	
มี	13.7	-	-	-	0.8	0.1	9.3	1.2	1.7	0.6	-	Available	
ไม่มี	895.0	75.7	90.5	26.6	29.7	79.0	477.8	38.5	33.1	44.2	-	Not available	
40-49 ชั่วโมง	3,051.4	87.5	57.4	53.0	39.9	277.6	1,537.8	407.8	249.3	341.1	-	40-49 hours	
มี	19.8	-	0.1	-	0.2	1.2	12.2	0.6	-	5.6	-	Available	
ไม่มี	3,031.6	87.5	57.2	53.0	39.7	276.5	1,525.6	407.3	249.3	335.5	-	Not available	
50 ชั่วโมงขึ้นไป	2,168.4	100.1	13.1	22.7	14.1	315.1	1,107.0	292.0	140.0	164.5	-	50 hours and over	
มี	7.7	-	-	-	-	2.5	1.8	0.1	-	3.3	-	Available	
ไม่มี	2,160.7	100.1	13.1	22.7	14.1	312.6	1,105.1	292.0	140.0	161.1	-	Not available	
<b>หญิง</b>	5,738.6	98.1	291.6	143.0	157.3	956.7	3,216.7	242.1	197.7	435.4	-	<b>TOTAL(FEMALE)</b>	
มี	69.5	5.6	0.4	0.1	0.1	2.3	47.3	1.5	0.1	12.2	-	Available	
ไม่มี	5,669.0	92.5	291.2	142.9	157.2	954.4	3,169.4	240.6	197.6	423.2	-	Not available	
มีงานประจำแต่ไม่ได้ทำงาน	22.0	0.2	0.3	0.1	-	1.0	11.6	2.3	2.4	4.2	-	With job not work	
มี	1.5	-	-	-	-	0.4	1.2	-	-	-	-	Available	
ไม่มี	20.5	0.2	0.3	0.1	-	0.6	10.5	2.3	2.4	4.2	-	Not available	
1-9 ชั่วโมง	51.5	-	0.1	-	0.4	3.0	45.6	0.8	0.8	0.8	-	1-9 hours	
มี	2.0	-	-	-	-	-	2.0	-	-	-	-	Available	
ไม่มี	49.5	-	0.1	-	0.4	3.0	43.6	0.8	0.8	0.8	-	Not available	
10-19 ชั่วโมง	211.4	1.4	-	-	0.1	9.7	186.0	2.8	2.2	9.3	-	10-19 hours	
มี	9.2	-	-	-	-	0.2	6.5	-	-	2.5	-	Available	
ไม่มี	202.2	1.4	-	-	0.1	9.5	179.4	2.8	2.2	6.8	-	Not available	
20-29 ชั่วโมง	559.6	0.5	10.7	2.0	3.3	18.1	486.0	18.1	1.5	19.5	-	20-29 hours	
มี	20.7	-	-	-	-	0.1	17.7	0.8	-	2.1	-	Available	
ไม่มี	538.9	0.5	10.7	2.0	3.3	18.0	468.3	17.3	1.5	17.3	-	Not available	
30-34 ชั่วโมง	348.8	0.4	5.9	0.8	0.8	23.8	275.6	7.9	5.2	28.4	-	30-34 hours	
มี	9.1	-	0.0	-	-	0.2	4.3	-	-	4.4	-	Available	
ไม่มี	339.8	0.4	5.8	0.8	0.8	23.6	271.2	7.9	5.2	24.0	-	Not available	
35-39 ชั่วโมง	886.2	25.3	163.7	39.1	55.1	70.6	457.1	21.8	9.9	43.7	-	35-39 hours	
มี	8.0	0.8	-	0.1	-	-	6.4	-	-	0.7	-	Available	
ไม่มี	878.2	24.5	163.7	39.1	55.1	70.6	450.6	21.8	9.9	43.0	-	Not available	
40-49 ชั่วโมง	2,301.3	42.5	87.1	74.7	81.4	379.0	1,166.7	123.6	116.4	229.9	-	40-49 hours	
มี	18.1	4.6	0.3	0.1	0.1	1.2	8.6	0.7	0.1	2.4	-	Available	
ไม่มี	2,283.2	38.0	86.8	74.6	81.3	377.8	1,158.0	122.9	116.3	227.5	-	Not available	
50 ชั่วโมงขึ้นไป	1,357.8	27.7	23.8	26.3	16.3	451.5	588.2	64.9	59.4	99.7	-	50 hours and over	
มี	0.9	0.2	-	-	-	0.2	0.5	-	-	-	-	Available	
ไม่มี	1,356.9	27.5	23.8	26.3	16.3	451.3	587.7	64.9	59.4	99.7	-	Not available	

ตารางที่ 9 จำนวนผู้มีงานทำ จำแนกตามอาชีพ จำนวนชั่วโมงทำงานต่อสัปดาห์ การมีเวลาเหลือพอและต้องการทำงานเพิ่มขึ้น เพศ และเขตการปกครอง ภาคตะวันออกเฉียงเหนือ (ต่อ)

TABLE 9 EMPLOYED PERSONS BY OCCUPATION, HOURS WORKED PER WEEK, AVAILABILITY FOR ADDITIONAL WORK, SEX AND AREA, NORTHEASTERN REGION (Contd.)

ไตรมาสที่ 4/2556 : Quarter 4/2013

ในเขตเทศบาล MUNICIPAL AREA

หน่วยเป็นพัน : In Thousands

จำนวนชั่วโมงทำงาน เพศ และ การมีเวลาเหลือพอ และต้องการทำงานเพิ่มขึ้น	รวม Total	อาชีพ Occupation										HOURS WORKED, SEX AND AVAILABILITY FOR ADDITIONAL WORK
		ผู้บัญญัติกฎหมาย และ ผู้จัดการ Legislators & Managers	วิชาชีพ ด้านต่างๆ Profes- sional	วิชาชีพ ด้านเทคนิค Technicians	เสมียน Clerks	พนักงาน บริการ Workers	ด้านการเกษตร และประมง Agricultural & Fishery	ด้านความ สามารถทางฝีมือ & related trades	ผู้ปฏิบัติงาน โรงงานเครื่องจักร Plant & Machine operators	อาชีพพื้น ฐานต่างๆ Elementary occupations	คนงานซึ่งมี ได้จำแนกไว้ ไม่หมวดอื่น Not classifiable	
ยอดรวม(ชาย)	1,379.8	70.0	73.0	47.6	35.9	266.7	492.9	190.8	88.9	114.1	-	TOTAL(MALE)
มี	14.3	-	0.1	-	1.0	0.9	7.9	0.9	0.9	2.6	-	Available
ไม่มี	1,365.5	70.0	72.9	47.6	34.9	265.8	485.0	189.9	88.0	111.6	-	Not available
มีงานประจำแต่ไม่ได้ทำงาน	5.0	0.3	0.1	0.4	-	-	3.4	0.6	0.2	-	-	With job not work
มี	-	-	-	-	-	-	-	-	-	-	-	Available
ไม่มี	5.0	0.3	0.1	0.4	-	-	3.4	0.6	0.2	-	-	Not available
1-9 ชั่วโมง	6.6	-	0.5	-	-	0.4	5.2	0.1	0.4	-	-	1-9 hours
มี	0.2	-	-	-	-	-	0.2	-	-	-	-	Available
ไม่มี	6.5	-	0.5	-	-	0.4	5.1	0.1	0.4	-	-	Not available
10-19 ชั่วโมง	21.3	-	0.7	0.4	0.0	1.2	17.0	1.3	-	0.9	-	10-19 hours
มี	1.7	-	-	-	-	-	1.1	0.2	-	0.4	-	Available
ไม่มี	19.6	-	0.7	0.4	0.0	1.2	15.9	1.0	-	0.5	-	Not available
20-29 ชั่วโมง	72.2	2.2	2.3	0.9	0.3	4.5	54.7	2.7	2.0	2.7	-	20-29 hours
มี	2.0	-	-	-	-	0.1	1.6	-	0.1	0.3	-	Available
ไม่มี	70.2	2.2	2.3	0.9	0.3	4.5	53.1	2.7	2.0	2.4	-	Not available
30-34 ชั่วโมง	54.7	-	0.4	0.2	-	5.3	37.2	3.0	3.8	4.8	-	30-34 hours
มี	2.6	-	-	-	-	0.1	0.7	-	0.7	1.1	-	Available
ไม่มี	52.2	-	0.4	0.2	-	5.2	36.5	3.0	3.1	3.7	-	Not available
35-39 ชั่วโมง	207.4	18.8	44.6	12.8	12.1	25.4	63.7	10.4	9.1	10.5	-	35-39 hours
มี	3.0	-	-	-	0.8	0.1	1.2	0.3	0.2	0.4	-	Available
ไม่มี	204.5	18.8	44.6	12.8	11.3	25.3	62.6	10.1	9.0	10.1	-	Not available
40-49 ชั่วโมง	639.7	28.1	20.3	21.8	17.8	121.5	199.9	114.3	48.0	68.0	-	40-49 hours
มี	4.4	-	0.1	-	0.2	0.6	2.9	0.3	-	0.3	-	Available
ไม่มี	635.3	28.1	20.2	21.8	17.6	120.9	197.0	114.0	48.0	67.8	-	Not available
50 ชั่วโมงขึ้นไป	372.8	20.6	4.1	11.2	5.6	108.4	111.9	58.4	25.4	27.3	-	50 hours and over
มี	0.5	-	-	-	-	-	0.3	0.1	-	0.2	-	Available
ไม่มี	372.3	20.6	4.1	11.2	5.6	108.4	111.6	58.4	25.4	27.1	-	Not available

ตารางที่ 9 จำนวนผู้มีงานทำ จำแนกตามอาชีพ จำนวนชั่วโมงทำงานต่อสัปดาห์ การมีเวลาเหลือพอและต้องการทำงานเพิ่มขึ้น เพศ และเขตการปกครอง ภาคตะวันออกเฉียงเหนือ (ต่อ)

TABLE 9 EMPLOYED PERSONS BY OCCUPATION, HOURS WORKED PER WEEK, AVAILABILITY FOR ADDITIONAL WORK, SEX AND AREA, NORTHEASTERN REGION (Contd.)

ไตรมาสที่ 4/2556 : Quarter 4/2013

ในเขตเทศบาล MUNICIPAL AREA

หน่วยเป็นพัน : In Thousands

จำนวนชั่วโมงทำงาน เพศ และ การมีเวลาเหลือพอ และต้องการทำงานเพิ่มขึ้น	รวม Total	อาชีพ Occupation										HOURS WORKED, SEX AND AVAILABILITY FOR ADDITIONAL WORK
		ผู้บัญญัติกฎหมาย และ ผู้จัดการ Legislators & Managers	วิชาชีพ ด้านต่างๆ Profes- sional	วิชาชีพ ด้านเทคนิค Technicians	เสมียน Clerks	พนักงาน บริการ Service Workers	ด้านการเกษตร และประมง Agricultural & Fishery	ด้านความ สามารถทางฝีมือ & related trades	ผู้ปฏิบัติงาน โรงงานเครื่องจักร Plant & Machine operators	อาชีพพื้น ฐานต่างๆ Elementary occupations	คนงานซึ่งมิ ได้จำแนกไว้ ในหมวดอื่น Not classifiable	
ยอดรวม(หญิง)	1,142.9	33.7	108.3	53.4	60.0	331.3	387.2	45.6	34.8	88.6	-	TOTAL(FEMALE)
มี	10.1	0.2	0.4	0.1	0.1	1.2	6.3	0.2	0.1	1.6	-	Available
ไม่มี	1,132.8	33.5	108.0	53.2	60.0	330.1	380.9	45.4	34.7	87.0	-	Not available
มีงานประจำแต่ไม่ได้ทำงาน	4.2	-	0.3	0.1	-	1.0	1.5	0.3	-	1.1	-	With job not work
มี	0.5	-	-	-	-	0.4	0.1	-	-	-	-	Available
ไม่มี	3.7	-	0.3	0.1	-	0.6	1.4	0.3	-	1.1	-	Not available
1-9 ชั่วโมง	8.8	-	0.1	-	0.4	1.4	6.9	-	-	-	-	1-9 hours
มี	0.1	-	-	-	-	-	0.1	-	-	-	-	Available
ไม่มี	8.6	-	0.1	-	0.4	1.4	6.7	-	-	-	-	Not available
10-19 ชั่วโมง	25.5	0.2	-	-	0.1	3.3	19.9	0.9	0.2	0.8	-	10-19 hours
มี	0.5	-	-	-	-	0.2	0.3	-	-	-	-	Available
ไม่มี	25.0	0.2	-	-	0.1	3.2	19.6	0.9	0.2	0.8	-	Not available
20-29 ชั่วโมง	71.3	0.3	3.5	0.8	0.6	7.6	52.2	2.3	0.4	3.7	-	20-29 hours
มี	1.4	-	-	-	-	0.1	0.8	-	-	0.5	-	Available
ไม่มี	70.0	0.3	3.5	0.8	0.6	7.5	51.4	2.3	0.4	3.2	-	Not available
30-34 ชั่วโมง	58.4	0.4	1.0	0.4	0.8	9.5	38.0	2.1	1.1	5.1	-	30-34 hours
มี	3.4	-	0.0	-	-	-	2.5	-	-	0.8	-	Available
ไม่มี	55.0	0.4	1.0	0.4	0.8	9.5	35.5	2.1	1.1	4.2	-	Not available
35-39 ชั่วโมง	207.0	7.8	63.3	13.1	28.3	24.1	57.2	3.9	1.2	8.0	-	35-39 hours
มี	1.0	-	-	0.1	-	-	1.0	-	-	-	-	Available
ไม่มี	205.9	7.8	63.3	13.0	28.3	24.1	56.3	3.9	1.2	8.0	-	Not available
40-49 ชั่วโมง	486.0	15.5	30.9	31.8	25.0	141.2	147.5	26.3	18.7	49.2	-	40-49 hours
มี	2.7	-	0.3	0.1	0.1	0.4	1.3	0.2	0.1	0.3	-	Available
ไม่มี	483.4	15.5	30.5	31.7	24.9	140.8	146.2	26.1	18.6	49.0	-	Not available
50 ชั่วโมงขึ้นไป	281.9	9.5	9.2	7.2	4.8	143.2	64.1	9.9	13.2	20.7	-	50 hours and over
มี	0.6	0.2	-	-	-	0.2	0.2	-	-	-	-	Available
ไม่มี	281.3	9.3	9.2	7.2	4.8	143.0	63.9	9.9	13.2	20.7	-	Not available

ตารางที่ 9 จำนวนผู้มีงานทำ จำแนกตามอาชีพ จำนวนชั่วโมงทำงานต่อสัปดาห์ การมีเวลาเหลือพอและต้องการทำงานเพิ่มขึ้น เพศ และเขตการปกครอง ภาคตะวันออกเฉียงเหนือ (ต่อ)

TABLE 9 EMPLOYED PERSONS BY OCCUPATION, HOURS WORKED PER WEEK, AVAILABILITY FOR ADDITIONAL WORK, SEX AND AREA, NORTHEASTERN REGION (Contd.)

ไตรมาสที่ 4/2556 : Quarter 4/2013

นอกเขตเทศบาล NON-MUNICIPAL AREA

หน่วยเป็นพัน : In Thousands

จำนวนชั่วโมงทำงาน เพศ และ การมีเวลาเหลือพอ และต้องการทำงานเพิ่มขึ้น	รวม Total	อาชีพ Occupation										HOURS WORKED, SEX AND AVAILABILITY FOR ADDITIONAL WORK
		ผู้บัญญัติกฎหมาย และ ผู้จัดการ Legislators & Managers	วิชาชีพ ด้านต่างๆ Profes- sional	วิชาชีพ ด้านเทคนิค Technicians	เสมียน Clerks	พนักงาน บริการ Workers Service	ด้านการเกษตร และประมง & Fishery Agricultural	ด้านความ สามารถทางฝีมือ & related trades Craft	ผู้ปฏิบัติงาน โรงงานเครื่องจักร Plant & Machine operators	อาชีพพื้น ฐานต่างๆ Elementary occupations	คนงานซึ่งมี ได้จำแนกไว้ ในหมวดอื่น Not classifiable	
ยอดรวม(ชาย)	5,941.7	206.1	103.5	58.2	50.8	435.7	3,626.3	596.6	358.3	506.1	-	TOTAL(MALE)
มี	87.3	-	0.8	-	-	3.1	50.7	5.1	3.7	23.9	-	Available
ไม่มี	5,854.4	206.1	102.7	58.2	50.8	432.6	3,575.7	591.5	354.7	482.2	-	Not available
มีงานประจำแต่ไม่ได้ทำงาน	27.4	-	0.7	-	-	-	15.8	2.9	1.2	6.8	-	With job not work
มี	6.0	-	-	-	-	-	1.7	-	1.2	3.2	-	Available
ไม่มี	21.4	-	0.7	-	-	-	14.2	2.9	-	3.6	-	Not available
1-9 ชั่วโมง	34.3	-	-	-	-	0.7	29.9	0.9	-	2.9	-	1-9 hours
มี	3.5	-	-	-	-	-	3.5	-	-	-	-	Available
ไม่มี	30.8	-	-	-	-	0.7	26.4	0.9	-	2.9	-	Not available
10-19 ชั่วโมง	176.1	1.2	1.9	-	-	2.3	157.4	2.4	4.1	6.8	-	10-19 hours
มี	4.9	-	-	-	-	-	2.6	-	1.0	1.3	-	Available
ไม่มี	171.2	1.2	1.9	-	-	2.3	154.8	2.4	3.1	5.5	-	Not available
20-29 ชั่วโมง	480.7	6.3	9.0	1.6	1.6	6.2	418.5	15.3	5.5	16.8	-	20-29 hours
มี	22.8	-	0.8	-	-	-	17.4	2.2	-	2.3	-	Available
ไม่มี	457.8	6.3	8.2	1.6	1.6	6.2	401.1	13.1	5.5	14.4	-	Not available
30-34 ชั่วโมง	314.6	2.8	-	-	0.2	10.1	248.4	18.6	6.2	28.3	-	30-34 hours
มี	16.7	-	-	-	-	-	6.6	1.7	-	8.4	-	Available
ไม่มี	297.9	2.8	-	-	0.2	10.1	241.8	16.9	6.2	20.0	-	Not available
35-39 ชั่วโมง	701.3	56.9	45.9	13.8	18.4	53.7	423.3	29.3	25.6	34.3	-	35-39 hours
มี	10.8	-	-	-	-	-	8.1	0.9	1.5	0.2	-	Available
ไม่มี	690.6	56.9	45.9	13.8	18.4	53.7	415.2	28.4	24.1	34.1	-	Not available
40-49 ชั่วโมง	2,411.7	59.3	37.0	31.3	22.1	156.2	1,337.9	293.6	201.3	273.1	-	40-49 hours
มี	15.4	-	-	-	-	0.6	9.3	0.3	-	5.3	-	Available
ไม่มี	2,396.3	59.3	37.0	31.3	22.1	155.6	1,328.6	293.3	201.3	267.8	-	Not available
50 ชั่วโมงขึ้นไป	1,795.6	79.5	9.0	11.5	8.5	206.7	995.1	233.6	114.5	137.2	-	50 hours and over
มี	7.2	-	-	-	-	2.5	1.5	-	-	3.2	-	Available
ไม่มี	1,788.4	79.5	9.0	11.5	8.5	204.2	993.6	233.6	114.5	134.0	-	Not available

ตารางที่ 9 จำนวนผู้มีงานทำ จำแนกตามอาชีพ จำนวนชั่วโมงทำงานต่อสัปดาห์ การมีเวลาเหลือพอและต้องการทำงานเพิ่มขึ้น เพศ และเขตการปกครอง ภาคตะวันออกเฉียงเหนือ (ต่อ)

TABLE 9 EMPLOYED PERSONS BY OCCUPATION, HOURS WORKED PER WEEK, AVAILABILITY FOR ADDITIONAL WORK, SEX AND AREA, NORTHEASTERN REGION (Contd.)

ไตรมาสที่ 4/2556 : Quarter 4/2013

นอกเขตเทศบาล NON-MUNICIPAL AREA

หน่วยเป็นพัน : In Thousands

จำนวนชั่วโมงทำงาน เพศ และ การมีเวลาเหลือพอ และต้องการทำงานเพิ่มขึ้น	รวม Total	อาชีพ Occupation										HOURS WORKED, SEX AND AVAILABILITY FOR ADDITIONAL WORK
		ผู้บัญญัติกฎหมาย และ ผู้จัดการ Legislators & Managers	วิชาชีพ ด้านต่างๆ Profes- sionals	วิชาชีพ ด้านเทคนิค Technicians	เสมียน Clerks	พนักงาน บริการ Workers Service	ด้านการเกษตร และประมง & Fishery	ด้านความ สามารถทางฝีมือ & Related trades	ผู้ปฏิบัติงาน โรงงานเครื่องจักร Plant & Machine Operators	อาชีพพื้น ฐานต่างๆ Elementary Occupations	คนงานซึ่งมี ได้จำแนกไว้ ในหมวดอื่น Not classifiable	
ยอดรวม(หญิง)	4,595.6	64.4	183.3	89.6	97.3	625.3	2,829.5	196.5	162.9	346.8	-	TOTAL(FEMALE)
มี	59.4	5.4	-	-	-	1.0	41.0	1.4	-	10.6	-	Available
ไม่มี	4,536.3	59.0	183.3	89.6	97.3	624.3	2,788.5	195.2	162.9	336.2	-	Not available
มีงานประจำแต่ไม่ได้ทำงาน	17.8	0.2	-	-	-	-	10.1	2.1	2.4	3.1	-	With job not work
มี	1.0	-	-	-	-	-	1.0	-	-	-	-	Available
ไม่มี	16.8	0.2	-	-	-	-	9.1	2.1	2.4	3.1	-	Not available
1-9 ชั่วโมง	42.7	-	-	-	-	1.6	38.8	0.8	0.8	0.8	-	1-9 hours
มี	1.9	-	-	-	-	-	1.9	-	-	-	-	Available
ไม่มี	40.8	-	-	-	-	1.6	36.9	0.8	0.8	0.8	-	Not available
10-19 ชั่วโมง	185.9	1.2	-	-	-	6.4	166.1	1.9	2.0	8.5	-	10-19 hours
มี	8.7	-	-	-	-	-	6.2	-	-	2.5	-	Available
ไม่มี	177.3	1.2	-	-	-	6.4	159.9	1.9	2.0	6.0	-	Not available
20-29 ชั่วโมง	488.3	0.2	7.2	1.2	2.6	10.5	433.8	15.8	1.1	15.8	-	20-29 hours
มี	19.4	-	-	-	-	-	16.9	0.8	-	1.6	-	Available
ไม่มี	468.9	0.2	7.2	1.2	2.6	10.5	416.9	15.0	1.1	14.2	-	Not available
30-34 ชั่วโมง	290.5	-	4.8	0.4	-	14.3	237.6	5.8	4.2	23.4	-	30-34 hours
มี	5.7	-	-	-	-	0.2	1.9	-	-	3.6	-	Available
ไม่มี	284.8	-	4.8	0.4	-	14.1	235.7	5.8	4.2	19.8	-	Not available
35-39 ชั่วโมง	679.2	17.6	100.3	26.0	26.8	46.5	399.8	18.0	8.6	35.6	-	35-39 hours
มี	7.0	0.8	-	-	-	-	5.5	-	-	0.7	-	Available
ไม่มี	672.2	16.7	100.3	26.0	26.8	46.5	394.4	18.0	8.6	34.9	-	Not available
40-49 ชั่วโมง	1,815.2	27.1	56.3	42.9	56.4	237.8	1,019.2	97.3	97.7	180.7	-	40-49 hours
มี	15.4	4.6	-	-	-	0.8	7.3	0.6	-	2.2	-	Available
ไม่มี	1,799.8	22.5	56.3	42.9	56.4	237.0	1,011.8	96.8	97.7	178.5	-	Not available
50 ชั่วโมงขึ้นไป	1,076.0	18.2	14.6	19.1	11.5	308.2	524.2	55.0	46.2	79.0	-	50 hours and over
มี	0.3	-	-	-	-	-	0.3	-	-	-	-	Available
ไม่มี	1,075.6	18.2	14.6	19.1	11.5	308.2	523.8	55.0	46.2	79.0	-	Not available

ตารางที่ 10 จำนวนผู้มีงานทำ จำแนกตามอุตสาหกรรม จำนวนชั่วโมงทำงานต่อสัปดาห์ การมีเวลาเหลือพอและต้องการทำงานเพิ่มขึ้น ภาคตะวันออกเฉียงเหนือ

TABLE 10 EMPLOYED PERSONS BY INDUSTRY, HOURS WORKED PER WEEK, AVAILABILITY FOR ADDITIONAL WORK, NORTHEASTERN REGION

ไตรมาสที่ 4/2556 : Quarter 4/2013

หน่วยเป็นพัน : In Thousands

จำนวนชั่วโมงทำงาน และ การมีเวลาเหลือพอ และต้องการทำงานเพิ่มขึ้น	รวม Total	อุตสาหกรรม Industry											HOURS WORKED, AND AVAILABILITY FOR ADDITIONAL WORK
		เกษตรกรรม การป่าไม้ และการประมง Agriculture	การทำเหมืองแร่ และเหมืองหิน Mining	การผลิต Manufa- cturing	ไฟฟ้า ก๊าซ ไอน้ำระบบปรับ อากาศ Electricity	จัดหาน้ำ บำบัดน้ำเสีย และประปา Water supply sewerage, waste	การก่อสร้าง Construction	การขนส่ง การขายปลีก การขอมยานยนต์ Transport, storage	การขนส่ง และ สถานที่เก็บสินค้า and storage	ที่พักแรมและ บริการด้านอาหาร Accommodation	ข้อมูลข่าวสาร และการสื่อสาร Information	การเงินและ การประกันภัย Financial intermedation	
ยอดรวม	13,060.1	7,673.5	32.6	926.7	24.9	20.0	739.3	1,617.4	126.8	413.3	30.2	66.6	TOTAL
มี	171.1	127.5	-	3.5	-	0.5	14.6	10.6	4.2	0.6	-	0.6	Available
ไม่มี	12,888.9	7,546.0	32.6	923.3	24.9	19.4	724.7	1,606.8	122.6	412.7	30.2	66.0	Not available
มีงานประจำแต่ไม่ได้ทำงาน	54.4	30.8	-	9.7	-	-	9.7	0.9	-	0.3	-	-	With job not work
มี	7.6	2.8	-	-	-	-	4.4	0.4	-	-	-	-	Available
ไม่มี	46.8	28.0	-	9.7	-	-	5.3	0.5	-	0.3	-	-	Not available
1-9 ชั่วโมง	92.4	81.6	-	1.5	-	-	-	4.8	0.1	1.5	-	-	1-9 hours
มี	5.6	5.6	-	-	-	-	-	-	-	-	-	-	Available
ไม่มี	86.7	76.0	-	1.5	-	-	-	4.8	0.1	1.5	-	-	Not available
10-19 ชั่วโมง	408.9	368.0	-	8.1	-	-	4.7	13.5	2.4	4.1	-	-	10-19 hours
มี	15.8	11.1	-	1.0	-	-	2.0	-	1.0	-	-	-	Available
ไม่มี	393.1	356.9	-	7.1	-	-	2.7	13.5	1.5	4.1	-	-	Not available
20-29 ชั่วโมง	1,112.5	976.9	-	26.3	0.7	-	22.6	23.4	5.6	7.0	2.4	1.1	20-29 hours
มี	45.6	41.6	-	0.8	-	-	2.2	0.2	-	-	-	-	Available
ไม่มี	1,066.9	935.3	-	25.5	0.7	-	20.3	23.3	5.6	7.0	2.4	1.1	Not available
30-34 ชั่วโมง	718.1	599.3	-	23.4	-	0.6	22.9	33.5	5.9	9.6	0.2	-	30-34 hours
มี	28.3	22.5	-	-	-	-	3.8	0.1	1.3	0.1	-	-	Available
ไม่มี	689.9	576.8	-	23.4	-	0.6	19.1	33.4	4.6	9.5	0.2	-	Not available
35-39 ชั่วโมง	1,795.0	959.1	-	41.6	10.9	11.6	22.2	66.3	18.5	28.9	0.8	13.5	35-39 hours
มี	21.8	15.7	-	0.9	-	0.5	0.7	0.7	0.1	0.1	-	-	Available
ไม่มี	1,773.2	943.4	-	40.7	10.9	11.1	21.5	65.6	18.3	28.8	0.8	13.5	Not available
40-49 ชั่วโมง	5,352.6	2,894.2	26.0	541.2	12.8	5.7	385.7	722.8	49.0	191.7	19.2	35.9	40-49 hours
มี	37.9	25.9	-	0.7	-	-	1.5	5.2	0.1	-	-	0.6	Available
ไม่มี	5,314.7	2,868.3	26.0	540.5	12.8	5.7	384.2	717.6	48.9	191.7	19.2	35.3	Not available
50 ชั่วโมงขึ้นไป	3,526.3	1,763.7	6.6	275.0	0.6	2.0	271.5	752.4	45.3	170.4	7.5	16.1	50 hours and over
มี	8.7	2.3	-	0.1	-	-	-	4.1	1.8	0.4	-	-	Available
ไม่มี	3,517.6	1,761.4	6.6	275.0	0.6	2.0	271.5	748.2	43.6	170.0	7.5	16.1	Not available



ตารางที่ 10 จำนวนผู้มีงานทำ จำแนกตามอุตสาหกรรม จำนวนชั่วโมงทำงานต่อสัปดาห์ การมีเวลาเหลือพอและต้องการทำงานเพิ่มขึ้น ภาคตะวันออกเฉียงเหนือ (ต่อ)

TABLE 10 EMPLOYED PERSONS BY INDUSTRY, HOURS WORKED PER WEEK, AVAILABILITY FOR ADDITIONAL WORK , NORTHEASTERN REGION (Contd.)

ไตรมาสที่ 4/2556 : Quarter 4/2013

หน่วยเป็นพัน : In Thousands

จำนวนชั่วโมงทำงาน และ การมีเวลาเหลือพอ และต้องการทำงานเพิ่มขึ้น	อุตสาหกรรม (ต่อ) Industry (Contd.)											HOURS WORKED, AND AVAILABILITY FOR ADDITIONAL WORK
	กิจกรรม อสังหาริมทรัพย์	กิจกรรมทางวิชาชีพ วิทย์และเทคโนโลยี	การบริหารสนับสนุน และป้องกันประเทศ	การบริหารราชการ ป้องกันประเทศ	การศึกษา	กิจกรรมด้านสุขภาพ งานสังคมสงเคราะห์	ศิลปะ ความบันเทิง และนันทนาการ	บริการ ด้านอื่นๆ	งานในครัวเรือน ส่วนบุคคล	กิจกรรมของ องค์กร	ไม่ทราบ	
	Real estate activities	Professional,scientific technical activities	Administrative support service activities	Public admin- istration defence	Education	Health and social work	Art, entertainment	Other service	Activities of household	Extra- territorial	Unknown	
ยอดรวม	13.9	23.8	28.7	550.2	371.5	182.1	65.9	118.7	34.0	-	-	TOTAL
มี	-	-	-	4.7	0.5	1.9	1.3	0.4	0.2	-	-	Available
ไม่มี	13.9	23.8	28.7	545.6	371.0	180.1	64.6	118.3	33.8	-	-	Not available
มีงานประจำแต่ไม่ได้ทำงาน	-	-	-	0.3	1.2	0.3	1.3	-	-	-	-	With job not work
มี	-	-	-	-	-	-	-	-	-	-	-	Available
ไม่มี	-	-	-	0.3	1.2	0.3	1.3	-	-	-	-	Not available
1-9 ชั่วโมง	-	-	0.3	-	0.2	-	1.2	1.1	-	-	-	1-9 hours
มี	-	-	-	-	-	-	-	-	-	-	-	Available
ไม่มี	-	-	0.3	-	0.2	-	1.2	1.1	-	-	-	Not available
10-19 ชั่วโมง	1.2	-	-	1.3	1.2	0.1	2.8	0.9	0.5	-	-	10-19 hours
มี	-	-	-	0.1	-	-	0.5	-	0.2	-	-	Available
ไม่มี	1.2	-	-	1.2	1.2	0.1	2.3	0.9	0.3	-	-	Not available
20-29 ชั่วโมง	0.9	2.1	1.2	10.4	15.0	4.6	5.2	4.3	2.8	-	-	20-29 hours
มี	-	-	-	-	-	-	0.8	-	-	-	-	Available
ไม่มี	0.9	2.1	1.2	10.4	15.0	4.6	4.4	4.3	2.8	-	-	Not available
30-34 ชั่วโมง	0.8	0.1	0.3	3.7	8.7	1.2	0.9	5.5	1.6	-	-	30-34 hours
มี	-	-	-	0.2	0.3	-	-	0.1	-	-	-	Available
ไม่มี	0.8	0.1	0.3	3.6	8.4	1.2	0.9	5.4	1.6	-	-	Not available
35-39 ชั่วโมง	0.4	5.1	1.4	303.3	223.6	71.8	3.5	10.0	2.8	-	-	35-39 hours
มี	-	-	-	1.9	0.0	1.1	-	-	-	-	-	Available
ไม่มี	0.4	5.1	1.4	301.4	223.6	70.8	3.5	10.0	2.8	-	-	Not available
40-49 ชั่วโมง	8.4	13.9	14.2	161.8	103.7	67.0	24.6	55.1	19.9	-	-	40-49 hours
มี	-	-	-	2.5	0.2	0.9	-	0.3	-	-	-	Available
ไม่มี	8.4	13.9	14.2	159.3	103.5	66.1	24.6	54.8	19.9	-	-	Not available
50 ชั่วโมงขึ้นไป	2.3	2.6	11.4	69.3	17.9	37.1	26.5	41.8	6.3	-	-	50 hours and over
มี	-	-	-	-	-	-	-	-	-	-	-	Available
ไม่มี	2.3	2.6	11.4	69.3	17.9	37.1	26.5	41.8	6.3	-	-	Not available

ตารางที่ 10 จำนวนผู้มีงานทำ จำแนกตามอุตสาหกรรม จำนวนชั่วโมงทำงานต่อสัปดาห์ การมีเวลาเหลือพอและต้องการทำงานเพิ่มขึ้น และเพศ ภาคตะวันออกเฉียงเหนือ  
 TABLE 10 EMPLOYED PERSONS BY INDUSTRY, HOURS WORKED PER WEEK, AVAILABILITY FOR ADDITIONAL WORK AND SEX , NORTHEASTERN REGION

ไตรมาสที่ 4/2556 : Quarter 4/2013

หน่วยเป็นพัน : In Thousands

จำนวนชั่วโมงทำงาน เพศ และ การมีเวลาเหลือพอ และต้องการทำงานเพิ่มขึ้น	รวม Total	อุตสาหกรรม Industry													HOURS WORKED, SEX AND AVAILABILITY FOR ADDITIONAL WORK
		เกษตรกรรม การป่าไม้ และการประมง Agriculture	การทำ เหมืองแร่ และเหมืองหิน และเหมืองหิน Mining	การผลิต Manufacturing	ไฟฟ้า ก๊าซ ไอน้ำระบบปรับอากาศ Electricity	การจัดการน้ำ บำบัดน้ำเสีย และประปา Water supply sewerage, waste	การก่อสร้าง Construction	การขายส่ง การขายปลีก การซ่อมยานยนต์ Transport, storage	การขนส่ง และ สถานที่เก็บสินค้า Transportation and storage	ที่พักแรมและ บริการด้านอาหาร Accommodation and food service	ข้อมูลข่าวสาร และการสื่อสาร Information and communication	กิจกรรมการเงินและ การประกันภัย Financial intermedation			
ชาย	7,321.5	4,333.6	25.6	448.1	23.8	12.8	634.1	854.8	114.9	128.6	16.1	26.0	TOTAL (MALE)		
มี	101.6	72.8	-	1.1	-	0.5	12.8	5.7	4.1	0.1	-	0.3	Available		
ไม่มี	7,219.9	4,260.9	25.6	447.0	23.8	12.3	621.3	849.1	110.7	128.5	16.1	25.7	Not available		
มีงานประจำแต่ไม่ได้ทำงาน	32.4	19.2	-	2.2	-	-	9.7	0.1	-	-	-	-	With job not work		
มี	6.0	1.7	-	-	-	-	4.4	-	-	-	-	-	Available		
ไม่มี	26.3	17.5	-	2.2	-	-	5.3	0.1	-	-	-	-	Not available		
1-9 ชั่วโมง	40.9	36.0	-	-	-	-	-	2.9	0.1	0.4	-	-	1-9 hours		
มี	3.6	3.6	-	-	-	-	-	-	-	-	-	-	Available		
ไม่มี	37.3	32.4	-	-	-	-	-	2.9	0.1	0.4	-	-	Not available		
10-19 ชั่วโมง	197.5	179.2	-	2.3	-	-	2.3	3.2	2.4	2.9	-	-	10-19 hours		
มี	6.6	4.6	-	0.1	-	-	0.2	-	1.0	-	-	-	Available		
ไม่มี	190.9	174.7	-	2.2	-	-	2.1	3.2	1.5	2.9	-	-	Not available		
20-29 ชั่วโมง	552.9	484.1	-	7.8	0.7	-	19.4	9.5	5.3	2.5	2.4	0.8	20-29 hours		
มี	24.9	21.8	-	-	-	-	2.2	0.1	-	-	-	-	Available		
ไม่มี	528.0	462.3	-	7.8	0.7	-	17.1	9.5	5.3	2.5	2.4	0.8	Not available		
30-34 ชั่วโมง	369.3	306.1	-	10.8	-	0.4	22.9	14.4	5.4	2.4	0.2	-	30-34 hours		
มี	19.2	13.8	-	-	-	-	3.8	0.1	1.3	-	-	-	Available		
ไม่มี	350.1	292.2	-	10.8	-	0.4	19.1	14.3	4.1	2.4	0.2	-	Not available		
35-39 ชั่วโมง	908.8	492.0	-	13.2	9.9	7.8	20.8	34.6	12.7	7.3	0.8	4.8	35-39 hours		
มี	13.7	9.3	-	0.9	-	0.5	0.7	-	0.1	0.1	-	-	Available		
ไม่มี	895.0	482.8	-	12.3	9.9	7.2	20.1	34.6	12.5	7.3	0.8	4.8	Not available		
40-49 ชั่วโมง	3,051.4	1,661.1	19.1	268.7	12.6	3.9	323.6	401.8	46.0	58.7	7.1	12.3	40-49 hours		
มี	19.8	16.3	-	-	-	-	1.5	1.4	-	-	-	0.3	Available		
ไม่มี	3,031.6	1,644.8	19.1	268.7	12.6	3.9	322.1	400.4	46.0	58.7	7.1	12.0	Not available		
50 ชั่วโมงขึ้นไป	2,168.4	1,156.0	6.5	143.2	0.6	0.8	235.5	388.3	43.0	54.4	5.5	8.1	50 hours and over		
มี	7.7	1.8	-	0.1	-	-	-	4.1	1.8	-	-	-	Available		
ไม่มี	2,160.7	1,154.2	6.5	143.1	0.6	0.8	235.5	384.2	41.2	54.4	5.5	8.1	Not available		
หญิง	5,738.6	3,339.9	7.0	478.7	1.1	7.1	105.2	762.6	12.0	284.7	14.1	40.6	TOTAL (FEMALE)		
มี	69.5	54.8	-	2.4	-	-	1.8	4.9	0.1	0.5	-	0.3	Available		
ไม่มี	5,669.0	3,285.1	7.0	476.3	1.1	7.1	103.4	757.7	11.9	284.2	14.1	40.3	Not available		
มีงานประจำแต่ไม่ได้ทำงาน	22.0	11.6	-	7.5	-	-	-	0.8	-	0.3	-	-	With job not work		
มี	1.5	1.2	-	-	-	-	-	0.4	-	-	-	-	Available		
ไม่มี	20.5	10.5	-	7.5	-	-	-	0.4	-	0.3	-	-	Not available		
1-9 ชั่วโมง	51.5	45.6	-	1.5	-	-	-	1.8	-	1.1	-	-	1-9 hours		
มี	2.0	2.0	-	-	-	-	-	-	-	-	-	-	Available		
ไม่มี	49.5	43.6	-	1.5	-	-	-	1.8	-	1.1	-	-	Not available		
10-19 ชั่วโมง	211.4	188.8	-	5.8	-	-	2.4	10.3	-	1.2	-	-	10-19 hours		
มี	9.2	6.5	-	0.8	-	-	1.8	-	-	-	-	-	Available		
ไม่มี	202.2	182.3	-	5.0	-	-	0.6	10.3	-	1.2	-	-	Not available		
20-29 ชั่วโมง	559.6	492.9	-	18.5	-	-	3.2	13.9	0.3	4.4	-	0.3	20-29 hours		
มี	20.7	19.8	-	0.8	-	-	-	0.1	-	-	-	-	Available		
ไม่มี	538.9	473.0	-	17.7	-	-	3.2	13.8	0.3	4.4	-	0.3	Not available		
30-34 ชั่วโมง	348.8	293.2	-	12.7	-	0.2	0.0	19.0	0.4	7.1	-	-	30-34 hours		
มี	9.1	8.7	-	-	-	-	-	-	-	0.1	-	-	Available		
ไม่มี	339.8	284.6	-	12.7	-	0.2	0.0	19.0	0.4	7.1	-	-	Not available		
35-39 ชั่วโมง	886.2	467.0	-	28.4	0.9	3.8	1.4	31.7	5.8	21.5	-	8.7	35-39 hours		
มี	8.0	6.4	-	-	-	-	-	0.7	-	-	-	-	Available		
ไม่มี	878.2	460.6	-	28.4	0.9	3.8	1.4	31.0	5.8	21.5	-	8.7	Not available		
40-49 ชั่วโมง	2,301.3	1,233.0	6.9	272.5	0.2	1.9	62.1	321.0	3.0	133.0	12.1	23.6	40-49 hours		
มี	18.1	9.6	-	0.7	-	-	-	3.8	0.1	-	-	0.3	Available		
ไม่มี	2,283.2	1,223.4	6.9	271.8	0.2	1.9	62.1	317.3	2.9	133.0	12.1	23.3	Not available		
50 ชั่วโมงขึ้นไป	1,357.8	607.7	0.1	131.9	-	1.2	36.0	364.0	2.4	116.0	2.0	8.0	50 hours and over		
มี	0.9	0.5	-	-	-	-	-	-	-	0.4	-	-	Available		
ไม่มี	1,356.9	607.2	0.1	131.9	-	1.2	36.0	364.0	2.4	115.6	2.0	8.0	Not available		

ตารางที่ 10 จำนวนผู้มีงานทำ จำแนกตามอุตสาหกรรม จำนวนชั่วโมงทำงานต่อสัปดาห์ การมีเวลาเหลือพอและต้องการทำงานเพิ่มขึ้น และเพศ ภาคตะวันออกเฉียงเหนือ (ต่อ)  
TABLE 10 EMPLOYED PERSONS BY INDUSTRY, HOURS WORKED PER WEEK, AVAILABILITY FOR ADDITIONAL WORK AND SEX, NORTHEASTERN REGION (Contd.)

ไตรมาสที่ 4/2556 : Quarter 4/2013

หน่วยเป็นพัน : in Thousands

จำนวนชั่วโมงทำงาน เพศ และ การมีเวลาเหลือพอ และต้องการทำงานเพิ่มขึ้น	อุตสาหกรรม (ต่อ) Industry (Contd.)											HOURS WORKED, SEX AND AVAILABILITY FOR ADDITIONAL WORK
	กิจกรรม อสังหาริมทรัพย์ Real estate activities	กิจกรรมทางวิชาชีพ วิทย์และเทคโนโลยี Professional, scientific technical activities	การบริหารสนับสนุน และป้องกันประเทศ Administrative and support service activities	การบริหารราชการ ป้องกันประเทศ Public admin- istration defence	การศึกษา Education	กิจกรรมด้านสุขภาพ งานสังคมสงเคราะห์ Health and social work	ศิลปะ ความบันเทิง และนันทนาการ Art, entertainment	บริการด้านอื่นๆ Other service	งานในครัวเรือน ส่วนบุคคล Activities of household	กิจกรรมของ องค์กร Extra- territorial	ไม่ทราบ Unknown	
<b>ชาย</b>	3.8	12.7	16.5	378.1	139.8	49.4	34.7	62.5	5.8	-	-	<b>TOTAL (MALE)</b>
มี	-	-	-	1.4	0.2	1.0	1.3	0.2	0.2	-	-	Available
ไม่มี	3.8	12.7	16.5	376.7	139.6	48.4	33.4	62.3	5.6	-	-	Not available
มีงานประจำแต่ไม่ได้ทำงาน	-	-	-	0.1	0.9	0.2	-	-	-	-	-	With job not work
มี	-	-	-	-	-	-	-	-	-	-	-	Available
ไม่มี	-	-	-	0.1	0.9	0.2	-	-	-	-	-	Not available
1-9 ชั่วโมง	-	-	0.3	-	0.1	-	0.0	1.1	-	-	-	1-9 hours
มี	-	-	-	-	-	-	-	-	-	-	-	Available
ไม่มี	-	-	0.3	-	0.1	-	0.0	1.1	-	-	-	Not available
10-19 ชั่วโมง	-	-	-	1.3	0.6	0.1	2.8	0.2	0.2	-	-	10-19 hours
มี	-	-	-	0.1	-	-	0.5	-	0.2	-	-	Available
ไม่มี	-	-	-	1.2	0.6	0.1	2.3	0.2	-	-	-	Not available
20-29 ชั่วโมง	0.7	-	0.1	7.2	5.5	1.3	3.6	1.6	0.6	-	-	20-29 hours
มี	-	-	-	-	-	-	0.8	-	-	-	-	Available
ไม่มี	0.7	-	0.1	7.2	5.5	1.3	2.7	1.6	0.6	-	-	Not available
30-34 ชั่วโมง	-	0.1	-	2.1	0.9	0.1	0.5	2.8	0.2	-	-	30-34 hours
มี	-	-	-	0.2	-	-	-	0.1	-	-	-	Available
ไม่มี	-	0.1	-	2.0	0.9	0.1	0.5	2.8	0.2	-	-	Not available
35-39 ชั่วโมง	0.1	3.8	0.6	193.0	80.5	20.9	0.9	4.0	1.2	-	-	35-39 hours
มี	-	-	-	1.1	0.0	1.0	-	-	-	-	-	Available
ไม่มี	0.1	3.8	0.6	191.9	80.5	19.9	0.9	4.0	1.2	-	-	Not available
40-49 ชั่วโมง	1.9	6.4	7.0	113.2	45.5	17.9	12.7	29.8	2.1	-	-	40-49 hours
มี	-	-	-	0.1	0.1	-	-	0.1	-	-	-	Available
ไม่มี	1.9	6.4	7.0	113.1	45.4	17.9	12.7	29.7	2.1	-	-	Not available
50 ชั่วโมงขึ้นไป	1.2	2.4	8.4	61.2	5.9	8.9	14.3	22.9	1.5	-	-	50 hours and over
มี	-	-	-	-	-	-	-	-	-	-	-	Available
ไม่มี	1.2	2.4	8.4	61.2	5.9	8.9	14.3	22.9	1.5	-	-	Not available
<b>หญิง</b>	10.1	11.2	12.3	172.1	231.8	132.6	31.2	56.2	28.3	-	-	<b>TOTAL (FEMALE)</b>
มี	-	-	-	3.3	0.4	0.9	-	0.2	-	-	-	Available
ไม่มี	10.1	11.2	12.3	168.9	231.4	131.7	31.2	56.0	28.3	-	-	Not available
มีงานประจำแต่ไม่ได้ทำงาน	-	-	-	0.2	0.3	0.1	1.3	-	-	-	-	With job not work
มี	-	-	-	-	-	-	-	-	-	-	-	Available
ไม่มี	-	-	-	0.2	0.3	0.1	1.3	-	-	-	-	Not available
1-9 ชั่วโมง	-	-	-	-	0.1	-	1.2	-	-	-	-	1-9 hours
มี	-	-	-	-	-	-	-	-	-	-	-	Available
ไม่มี	-	-	-	-	0.1	-	1.2	-	-	-	-	Not available
10-19 ชั่วโมง	1.2	-	-	-	0.6	-	-	0.7	0.3	-	-	10-19 hours
มี	-	-	-	-	-	-	-	-	-	-	-	Available
ไม่มี	1.2	-	-	-	0.6	-	-	0.7	0.3	-	-	Not available
20-29 ชั่วโมง	0.2	2.1	1.1	3.3	9.5	3.3	1.7	2.8	2.2	-	-	20-29 hours
มี	-	-	-	-	-	-	-	-	-	-	-	Available
ไม่มี	0.2	2.1	1.1	3.3	9.5	3.3	1.7	2.8	2.2	-	-	Not available
30-34 ชั่วโมง	0.8	-	0.3	1.6	7.9	1.1	0.4	2.7	1.4	-	-	30-34 hours
มี	-	-	-	-	0.3	-	-	-	-	-	-	Available
ไม่มี	0.8	-	0.3	1.6	7.6	1.1	0.4	2.7	1.4	-	-	Not available
35-39 ชั่วโมง	0.3	1.4	0.7	110.4	143.1	50.9	2.6	5.9	1.7	-	-	35-39 hours
มี	-	-	-	0.8	-	0.1	-	-	-	-	-	Available
ไม่มี	0.3	1.4	0.7	109.5	143.1	50.9	2.6	5.9	1.7	-	-	Not available
40-49 ชั่วโมง	6.5	7.5	7.1	48.6	58.2	49.0	11.9	25.3	17.8	-	-	40-49 hours
มี	-	-	-	2.4	0.1	0.9	-	0.2	-	-	-	Available
ไม่มี	6.5	7.5	7.1	46.2	58.1	48.2	11.9	25.1	17.8	-	-	Not available
50 ชั่วโมงขึ้นไป	1.1	0.2	3.0	8.1	12.0	28.3	12.2	18.9	4.8	-	-	50 hours and over
มี	-	-	-	-	-	-	-	-	-	-	-	Available
ไม่มี	1.1	0.2	3.0	8.1	12.0	28.3	12.2	18.9	4.8	-	-	Not available

ตารางที่ 10 จำนวนผู้มีงานทำ จำแนกตามอุตสาหกรรม จำนวนชั่วโมงทำงานต่อสัปดาห์ การมีเวลาเหลือพอและต้องการทำงานเพิ่มขึ้น เพศ และเขตการปกครอง ภาคตะวันออกเฉียงเหนือ

TABLE 10 EMPLOYED PERSONS BY INDUSTRY, HOURS WORKED PER WEEK, AVAILABILITY FOR ADDITIONAL WORK, SEX AND AREA, NORTHEASTERN REGION

ไตรมาสที่ 4/2556 : Quarter 4/201

ในเขตเทศบาล MUNICIPAL AREA

หน่วยเป็นพัน : In Thousands

จำนวนชั่วโมงทำงาน เพศ และ การมีเวลาเหลือพอ และต้องการทำงานเพิ่มขึ้น	รวม Total	อุตสาหกรรม Industry											HOURS WORKED, SEX AND AVAILABILITY FOR ADDITIONAL WORK
		เกษตรกรรม การป่าไม้ และการประมง และเกษตรกรรม Agriculture	การทำเหมืองแร่ และเหมืองหิน Mining	การผลิต Manufacturing	ไฟฟ้า ก๊าซ ไอน้ำระบบปรับ อากาศ Electricity	การจัดหาน้ำ บำบัดน้ำเสีย และประปา Water supply sewerage, waste	การก่อสร้าง Construction	การขายส่ง การขายปลีก การซ่อมยานยนต์ Transport, storage	การขนส่ง และ สถานที่เก็บสินค้า Transportation and storage	ที่พักแรมและ บริการด้านอาหาร Accommodation and food service	ข้อมูลข่าวสาร และการสื่อสาร Information and communication	กิจกรรมการเงินและ การประกันภัย Financial intermedation	
ยอดรวม (ชาย)	1,379.8	521.4	1.4	116.9	9.7	6.3	115.7	268.3	29.9	68.2	6.1	15.3	TOTAL (MALE)
มี	14.3	9.4	-	0.2	-	-	1.6	0.9	0.1	0.1	-	0.3	Available
ไม่มี	1,365.5	512.1	1.4	116.7	9.7	6.3	114.1	267.4	29.8	68.1	6.1	15.0	Not available
มีงานประจำแต่ไม่ได้ทำงาน	5.0	3.4	-	0.7	-	-	0.6	0.1	-	-	-	-	With job not work
มี	-	-	-	-	-	-	-	-	-	-	-	-	Available
ไม่มี	5.0	3.4	-	0.7	-	-	0.6	0.1	-	-	-	-	Not available
1-9 ชั่วโมง	6.6	5.2	-	-	-	-	-	0.3	0.1	0.4	-	-	1-9 hours
มี	0.2	0.2	-	-	-	-	-	-	-	-	-	-	Available
ไม่มี	6.5	5.1	-	-	-	-	-	0.3	0.1	0.4	-	-	Not available
10-19 ชั่วโมง	21.3	17.2	-	0.3	-	-	0.8	0.8	-	0.6	-	-	10-19 hours
มี	1.7	1.1	-	0.1	-	-	0.2	-	-	-	-	-	Available
ไม่มี	19.6	16.1	-	0.2	-	-	0.6	0.8	-	0.6	-	-	Not available
20-29 ชั่วโมง	72.2	55.8	-	2.1	-	-	2.0	3.9	0.8	0.6	0.1	0.1	20-29 hours
มี	2.0	2.0	-	-	-	-	-	0.1	-	-	-	-	Available
ไม่มี	70.2	53.8	-	2.1	-	-	2.0	3.9	0.8	0.6	0.1	0.1	Not available
30-34 ชั่วโมง	54.7	40.7	-	2.4	-	0.4	1.8	4.6	0.9	1.5	0.2	-	30-34 hours
มี	2.6	1.6	-	-	-	-	0.6	0.1	-	-	-	-	Available
ไม่มี	52.2	39.0	-	2.4	-	0.4	1.2	4.5	0.9	1.5	0.2	-	Not available
35-39 ชั่วโมง	207.4	62.9	-	3.8	6.8	4.7	3.1	6.0	4.0	3.1	0.8	3.0	35-39 hours
มี	3.0	1.2	-	-	-	-	0.7	-	0.1	0.1	-	-	Available
ไม่มี	204.5	61.8	-	3.8	6.8	4.7	2.5	6.0	3.8	3.0	0.8	3.0	Not available
40-49 ชั่วโมง	639.7	216.7	1.0	73.0	2.4	1.1	72.0	143.8	12.4	33.3	4.1	9.3	40-49 hours
มี	4.4	3.1	-	-	-	-	0.1	0.6	-	-	-	0.3	Available
ไม่มี	635.3	213.6	1.0	73.0	2.4	1.1	71.8	143.2	12.4	33.3	4.1	9.0	Not available
50 ชั่วโมงขึ้นไป	372.8	119.6	0.4	34.5	0.6	0.1	35.5	108.9	11.7	28.6	0.9	2.9	50 hours and over
มี	0.5	0.3	-	0.1	-	-	-	0.2	-	-	-	-	Available
ไม่มี	372.3	119.3	0.4	34.5	0.6	0.1	35.5	108.7	11.7	28.6	0.9	2.9	Not available

ตารางที่ 10 จำนวนผู้มีงานทำ จำแนกตามอุตสาหกรรม จำนวนชั่วโมงทำงานต่อสัปดาห์ การมีเวลาเหลือพอและต้องการทำงานเพิ่มขึ้น เพศ และเขตการปกครอง ภาคตะวันออกเฉียงเหนือ (ต่อ)

TABLE 10 EMPLOYED PERSONS BY INDUSTRY, HOURS WORKED PER WEEK, AVAILABILITY FOR ADDITIONAL WORK, SEX AND AREA, NORTHEASTERN REGION (Contd.)

ไตรมาสที่ 4/2556 : Quarter 4/201

ในเขตเทศบาล MUNICIPAL AREA

หน่วยเป็นพัน : In Thousands

จำนวนชั่วโมงทำงาน เพศ และ การมีเวลาเหลือพอ และต้องการทำงานเพิ่มขึ้น	รวม Total	อุตสาหกรรม Industry											HOURS WORKED, SEX AND AVAILABILITY FOR ADDITIONAL WORK
		เกษตรกรรม การป่าไม้ และการประมง และประมง Agriculture	การทำ เหมืองแร่ และเหมืองหิน Mining	การผลิต Manufacturing	ไฟฟ้า ก๊าซ ไอน้ำระบบปรับ อากาศ Electricity	การจัดการน้ำ บำบัดน้ำเสีย และประปา Water supply sewerage, waste	การก่อสร้าง Construction	การขายส่ง การขายปลีก การซ่อมยานยนต์ Transport, storage	การขนส่ง และ สถานที่เก็บสินค้า Transportation and storage	ที่พักแรมและ บริการด้านอาหาร Accommodation and food service	ข้อมูลข่าวสาร และการสื่อสาร Information and communication	กิจกรรมการเงินและ การประกันภัย Financial intermedation	
ยอดรวม (หญิง)	1,142.9	404.3	0.8	96.3	1.1	2.7	20.0	248.2	4.4	103.6	2.7	15.3	TOTAL (FEMALE)
มี	10.1	7.5	-	0.3	-	-	-	0.9	0.1	0.5	-	0.3	Available
ไม่มี	1,132.8	396.8	0.8	96.0	1.1	2.7	20.0	247.3	4.3	103.1	2.7	15.0	Not available
มีงานประจำแต่ไม่ได้ทำงาน	4.2	1.5	-	1.2	-	-	-	0.8	-	0.3	-	-	With job not work
มี	0.5	0.1	-	-	-	-	-	0.4	-	-	-	-	Available
ไม่มี	3.7	1.4	-	1.2	-	-	-	0.4	-	0.3	-	-	Not available
1-9 ชั่วโมง	8.8	6.9	-	-	-	-	-	1.2	-	0.2	-	-	1-9 hours
มี	0.1	0.1	-	-	-	-	-	-	-	-	-	-	Available
ไม่มี	8.6	6.7	-	-	-	-	-	1.2	-	0.2	-	-	Not available
10-19 ชั่วโมง	25.5	20.0	-	1.3	-	-	0.6	1.6	-	0.5	-	-	10-19 hours
มี	0.5	0.3	-	0.2	-	-	-	-	-	-	-	-	Available
ไม่มี	25.0	19.7	-	1.2	-	-	0.6	1.6	-	0.5	-	-	Not available
20-29 ชั่วโมง	71.3	53.4	-	2.6	-	-	0.5	4.6	0.3	2.0	-	0.3	20-29 hours
มี	1.4	1.3	-	-	-	-	-	0.1	-	-	-	-	Available
ไม่มี	70.0	52.1	-	2.6	-	-	0.5	4.5	0.3	2.0	-	0.3	Not available
30-34 ชั่วโมง	58.4	40.1	-	3.1	-	0.2	0.0	5.5	-	3.9	-	-	30-34 hours
มี	3.4	3.2	-	-	-	-	-	-	-	0.1	-	-	Available
ไม่มี	55.0	36.8	-	3.1	-	0.2	0.0	5.5	-	3.8	-	-	Not available
35-39 ชั่วโมง	207.0	57.2	-	5.8	0.9	1.7	0.4	11.6	1.5	6.4	-	5.2	35-39 hours
มี	1.0	1.0	-	-	-	-	-	-	-	-	-	-	Available
ไม่มี	205.9	56.2	-	5.8	0.9	1.7	0.4	11.6	1.5	6.4	-	5.2	Not available
40-49 ชั่วโมง	486.0	157.5	0.7	56.3	0.2	0.8	13.4	115.2	1.1	48.4	1.9	9.0	40-49 hours
มี	2.7	1.3	-	0.2	-	-	-	0.4	0.1	-	-	0.3	Available
ไม่มี	483.4	156.2	0.7	56.2	0.2	0.8	13.4	114.8	1.0	48.4	1.9	8.7	Not available
50 ชั่วโมงขึ้นไป	281.9	67.8	0.1	26.1	-	0.0	5.0	107.8	1.5	42.0	0.8	0.8	50 hours and over
มี	0.6	0.2	-	-	-	-	-	-	-	0.4	-	-	Available
ไม่มี	281.3	67.7	0.1	26.1	-	0.0	5.0	107.8	1.5	41.5	0.8	0.8	Not available

ตารางที่ 10 จำนวนผู้มีงานทำ จำแนกตามอุตสาหกรรม จำนวนชั่วโมงทำงานต่อสัปดาห์ การมีเวลาเหลือพอและต้องการทำงานเพิ่มขึ้น เพศ และเขตการปกครอง ภาคตะวันออกเฉียงเหนือ (ต่อ)

TABLE 10 EMPLOYED PERSONS BY INDUSTRY, HOURS WORKED PER WEEK, AVAILABILITY FOR ADDITIONAL WORK, SEX AND AREA, NORTHEASTERN REGION (Contd.)

ไตรมาสที่ 4/2556 : Quarter 4/2013

ในเขตเทศบาล MUNICIPAL AREA

หน่วยเป็นพัน : In Thousands

จำนวนชั่วโมงทำงาน เพศ และ การมีเวลาเหลือพอ และต้องการทำงานเพิ่มขึ้น	อุตสาหกรรม (ต่อ) Industry (Contd.)												กิจกรรมของ องค์การ Extra- territorial
	กิจกรรม อสังหาริมทรัพย์ Real estate activities	กิจกรรมทางวิชาชีพ วิทย์และเทคโนโลยี Professional,scientific technical activities	การบริหารสนับสนุน และป้องกันประเทศ Administrative and support service activities	การบริหารราชการ ป้องกันประเทศ Public admin- istration defence	การศึกษา Education	กิจกรรมด้านสุขภาพ งานสังคมสงเคราะห์ Health and social work	ศิลปะ ความบันเทิง และนันทนาการ Art, entertainment	บริการ ด้านอื่นๆ Other service	งานในครัวเรือน ส่วนบุคคล Activities of household	กิจกรรมของ องค์การ Extra- territorial	ไม่ทราบ Unknown		
ยอดรวม (ชาย)	2.8	4.8	11.6	105.2	54.5	13.9	6.1	19.3	2.3	-	-	TOTAL (MALE)	
มี	-	-	-	1.2	0.2	-	-	0.2	0.2	-	-	Available	
ไม่มี	2.8	4.8	11.6	104.0	54.4	13.9	6.1	19.1	2.1	-	-	Not available	
มีงานประจำแต่ไม่ได้ทำงาน	-	-	-	0.1	0.1	-	-	-	-	-	-	With job not work	
มี	-	-	-	-	-	-	-	-	-	-	-	Available	
ไม่มี	-	-	-	0.1	0.1	-	-	-	-	-	-	Not available	
1-9 ชั่วโมง	-	-	0.3	-	0.1	-	0.0	0.2	-	-	-	1-9 hours	
มี	-	-	-	-	-	-	-	-	-	-	-	Available	
ไม่มี	-	-	0.3	-	0.1	-	0.0	0.2	-	-	-	Not available	
10-19 ชั่วโมง	-	-	-	0.1	0.6	0.1	0.4	0.2	0.2	-	-	10-19 hours	
มี	-	-	-	0.1	-	-	-	-	0.2	-	-	Available	
ไม่มี	-	-	-	-	0.6	0.1	0.4	0.2	-	-	-	Not available	
20-29 ชั่วโมง	0.3	-	0.1	2.7	1.8	-	0.2	1.3	0.4	-	-	20-29 hours	
มี	-	-	-	-	-	-	-	-	-	-	-	Available	
ไม่มี	0.3	-	0.1	2.7	1.8	-	0.2	1.3	0.4	-	-	Not available	
30-34 ชั่วโมง	-	0.1	-	0.6	-	0.1	0.5	0.6	0.2	-	-	30-34 hours	
มี	-	-	-	0.2	-	-	-	0.1	-	-	-	Available	
ไม่มี	-	0.1	-	0.5	-	0.1	0.5	0.6	0.2	-	-	Not available	
35-39 ชั่วโมง	0.1	1.5	0.4	63.4	34.2	8.0	0.4	1.2	0.2	-	-	35-39 hours	
มี	-	-	-	0.8	0.0	-	-	-	-	-	-	Available	
ไม่มี	0.1	1.5	0.4	62.6	34.1	8.0	0.4	1.2	0.2	-	-	Not available	
40-49 ชั่วโมง	1.2	2.7	5.6	30.3	14.9	4.1	2.0	8.5	1.2	-	-	40-49 hours	
มี	-	-	-	0.1	0.1	-	-	0.1	-	-	-	Available	
ไม่มี	1.2	2.7	5.6	30.2	14.8	4.1	2.0	8.4	1.2	-	-	Not available	
50 ชั่วโมงขึ้นไป	1.2	0.5	5.2	7.9	2.9	1.7	2.6	7.2	-	-	-	50 hours and over	
มี	-	-	-	-	-	-	-	-	-	-	-	Available	
ไม่มี	1.2	0.5	5.2	7.9	2.9	1.7	2.6	7.2	-	-	-	Not available	

ตารางที่ 10 จำนวนผู้มีงานทำ จำแนกตามอุตสาหกรรม จำนวนชั่วโมงทำงานต่อสัปดาห์ การมีเวลาเหลือพอและต้องการทำงานเพิ่มขึ้น เพศ และเขตการปกครอง ภาคตะวันออกเฉียงเหนือ (ต่อ)

TABLE 10 EMPLOYED PERSONS BY INDUSTRY, HOURS WORKED PER WEEK, AVAILABILITY FOR ADDITIONAL WORK, SEX AND AREA, NORTHEASTERN REGION (Contd.)

ไตรมาสที่ 4/2556 : Quarter 4/2013

ในเขตเทศบาล MUNICIPAL AREA

หน่วยเป็นพัน : In Thousands

จำนวนชั่วโมงทำงาน เพศ และ การมีเวลาเหลือพอ และต้องการทำงานเพิ่มขึ้น	อุตสาหกรรม (ต่อ) Industry (Contd.)												กิจกรรมของ องค์การ Extra- territorial
	กิจกรรม อสังหาริมทรัพย์ Real estate activities	กิจกรรมทางวิชาชีพ วิทย์และเทคโนโลยี Professional,scientific technical activities	การบริหารสนับสนุน และป้องกันประเทศ Administrative and support service activities	การบริหารราชการ ป้องกันประเทศ Public admin- istration defence	การศึกษา Education	กิจกรรมด้านสุขภาพ งานสังคมสงเคราะห์ Health and social work	ศิลปะ ความบันเทิง และนันทนาการ Art, entertainment and recreation	บริการด้านอื่นๆ Other service	งานในครัวเรือน ส่วนบุคคล Activities of household	กิจกรรมของ องค์การ Extra- territorial	ไม่ทราบ Unknown		
ยอดรวม (หญิง)	5.2	4.6	8.5	57.4	75.7	48.3	5.1	28.3	10.3	-	-	TOTAL (FEMALE)	
มี	-	-	-	0.0	0.1	0.1	-	0.2	-	-	-	Available	
ไม่มี	5.2	4.6	8.5	57.4	75.6	48.1	5.1	28.1	10.3	-	-	Not available	
มีงานประจำแต่ไม่ได้ทำงาน	-	-	-	-	0.3	0.1	0.1	-	-	-	-	With job not work	
มี	-	-	-	-	-	-	-	-	-	-	-	Available	
ไม่มี	-	-	-	-	0.3	0.1	0.1	-	-	-	-	Not available	
1-9 ชั่วโมง	-	-	-	-	0.1	-	0.4	-	-	-	-	1-9 hours	
มี	-	-	-	-	-	-	-	-	-	-	-	Available	
ไม่มี	-	-	-	-	0.1	-	0.4	-	-	-	-	Not available	
10-19 ชั่วโมง	-	-	-	-	0.4	-	-	0.7	0.3	-	-	10-19 hours	
มี	-	-	-	-	-	-	-	-	-	-	-	Available	
ไม่มี	-	-	-	-	0.4	-	-	0.7	0.3	-	-	Not available	
20-29 ชั่วโมง	0.2	0.3	0.1	1.4	3.1	0.8	0.2	0.8	0.7	-	-	20-29 hours	
มี	-	-	-	-	-	-	-	-	-	-	-	Available	
ไม่มี	0.2	0.3	0.1	1.4	3.1	0.8	0.2	0.8	0.7	-	-	Not available	
30-34 ชั่วโมง	0.8	-	0.3	0.5	1.1	0.4	0.4	1.5	0.6	-	-	30-34 hours	
มี	-	-	-	-	0.0	-	-	-	-	-	-	Available	
ไม่มี	0.8	-	0.3	0.5	1.1	0.4	0.4	1.5	0.6	-	-	Not available	
35-39 ชั่วโมง	0.3	0.9	0.7	41.0	51.6	17.0	1.0	2.6	1.1	-	-	35-39 hours	
มี	-	-	-	-	-	0.1	-	-	-	-	-	Available	
ไม่มี	0.3	0.9	0.7	41.0	51.6	17.0	1.0	2.6	1.1	-	-	Not available	
40-49 ชั่วโมง	3.7	3.2	5.4	13.2	17.6	19.2	1.4	12.9	5.3	-	-	40-49 hours	
มี	-	-	-	0.0	0.1	0.1	-	0.2	-	-	-	Available	
ไม่มี	3.7	3.2	5.4	13.1	17.5	19.1	1.4	12.7	5.3	-	-	Not available	
50 ชั่วโมงขึ้นไป	0.3	0.2	2.0	1.4	1.5	10.8	1.6	9.9	2.3	-	-	50 hours and over	
มี	-	-	-	-	-	-	-	-	-	-	-	Available	
ไม่มี	0.3	0.2	2.0	1.4	1.5	10.8	1.6	9.9	2.3	-	-	Not available	

ตารางที่ 10 จำนวนผู้มีงานทำ จำแนกตามอุตสาหกรรม จำนวนชั่วโมงทำงานต่อสัปดาห์ การมีเวลาเหลือพอและต้องการทำงานเพิ่มขึ้น เพศ และเขตการปกครอง ภาคตะวันออกเฉียงเหนือ (ต่อ)

TABLE 10 EMPLOYED PERSONS BY INDUSTRY, HOURS WORKED PER WEEK, AVAILABILITY FOR ADDITIONAL WORK, SEX AND AREA, NORTHEASTERN REGION (Contd.)

ไตรมาสที่ 4/2556 : Quarter 4/2013

นอกเขตเทศบาล NON-MUNICIPAL AREA

หน่วยเป็นพัน : In Thousands

จำนวนชั่วโมงทำงาน เพศ และ การมีเวลาเหลือพอ และต้องการทำงานเพิ่มขึ้น	รวม Total	อุตสาหกรรม Industry											HOURS WORKED, SEX AND AVAILABILITY FOR ADDITIONAL WORK
		เกษตรกรรม การป่าไม้ และการประมง Agriculture	การทำ เหมืองแร่ และเหมืองหิน Mining	การผลิต Manufacturing	ไฟฟ้า ก๊าซ ไอน้ำระบบปรับ อากาศ Electricity	การจัดหาน้ำ บำบัดน้ำเสีย และประปา Water supply sewerage, waste	การก่อสร้าง Construction	การขนส่ง การขายปลีก การซ่อมยานยนต์ Transport, storage	การขนส่ง และ สถานที่เก็บสินค้า Transportation and storage	ที่พักแรมและ บริการด้านอาหาร Accommodation and food service	ข้อมูลข่าวสาร และการสื่อสาร Information and communication	กิจกรรมการเงินและ การประกันภัย Financial intermedation	
ยอดรวม (ชาย)	5,941.7	3,812.2	24.3	331.2	14.0	6.6	518.4	586.5	85.0	60.4	10.0	10.7	TOTAL (MALE)
มี	87.3	63.4	-	0.9	-	0.5	11.2	4.8	4.0	-	-	-	Available
ไม่มี	5,854.4	3,748.8	24.3	330.3	14.0	6.0	507.2	581.7	81.0	60.4	10.0	10.7	Not available
มีงานประจำแต่ไม่ได้ทำงาน	27.4	15.8	-	1.6	-	-	9.1	-	-	-	-	-	With job not work
มี	6.0	1.7	-	-	-	-	4.4	-	-	-	-	-	Available
ไม่มี	21.4	14.2	-	1.6	-	-	4.7	-	-	-	-	-	Not available
1-9 ชั่วโมง	34.3	30.7	-	-	-	-	-	2.7	-	-	-	-	1-9 hours
มี	3.5	3.5	-	-	-	-	-	-	-	-	-	-	Available
ไม่มี	30.8	27.3	-	-	-	-	-	2.7	-	-	-	-	Not available
10-19 ชั่วโมง	176.1	162.0	-	1.9	-	-	1.5	2.4	2.4	2.3	-	-	10-19 hours
มี	4.9	3.5	-	-	-	-	-	-	1.0	-	-	-	Available
ไม่มี	171.2	158.5	-	1.9	-	-	1.5	2.4	1.5	2.3	-	-	Not available
20-29 ชั่วโมง	480.7	428.3	-	5.7	0.7	-	17.4	5.6	4.5	1.9	2.3	0.7	20-29 hours
มี	22.8	19.8	-	-	-	-	2.2	-	-	-	-	-	Available
ไม่มี	457.8	408.5	-	5.7	0.7	-	15.2	5.6	4.5	1.9	2.3	0.7	Not available
30-34 ชั่วโมง	314.6	265.4	-	8.4	-	-	21.1	9.8	4.6	0.9	-	-	30-34 hours
มี	16.7	12.2	-	-	-	-	3.2	-	1.3	-	-	-	Available
ไม่มี	297.9	253.2	-	8.4	-	-	17.9	9.8	3.3	0.9	-	-	Not available
35-39 ชั่วโมง	701.3	429.1	-	9.4	3.2	3.1	17.7	28.6	8.7	4.2	-	1.8	35-39 hours
มี	10.8	8.1	-	0.9	-	0.5	-	-	-	-	-	-	Available
ไม่มี	690.6	421.0	-	8.4	3.2	2.6	17.7	28.6	8.7	4.2	-	1.8	Not available
40-49 ชั่วโมง	2,411.7	1,444.5	18.1	195.7	10.2	2.7	251.6	258.0	33.6	25.4	3.0	3.0	40-49 hours
มี	15.4	13.2	-	-	-	-	1.3	0.8	-	-	-	-	Available
ไม่มี	2,396.3	1,431.2	18.1	195.7	10.2	2.7	250.3	257.2	33.6	25.4	3.0	3.0	Not available
50 ชั่วโมงขึ้นไป	1,795.6	1,036.4	6.1	108.6	-	0.7	200.0	279.4	31.2	25.8	4.7	5.2	50 hours and ove
มี	7.2	1.5	-	-	-	-	-	3.9	1.8	-	-	-	Available
ไม่มี	1,788.4	1,034.9	6.1	108.6	-	0.7	200.0	275.5	29.5	25.8	4.7	5.2	Not available



ตารางที่ 10 จำนวนผู้มีงานทำ จำแนกตามอุตสาหกรรม จำนวนชั่วโมงทำงานต่อสัปดาห์ การมีเวลาเหลือพอและต้องการทำงานเพิ่มขึ้น เพศ และเขตการปกครอง ภาคตะวันออกเฉียงเหนือ (ต่อ)

TABLE 10 EMPLOYED PERSONS BY INDUSTRY, HOURS WORKED PER WEEK, AVAILABILITY FOR ADDITIONAL WORK, SEX AND AREA, NORTHEASTERN REGION (Contd.)

ไตรมาสที่ 4/2556 : Quarter 4/2013

นอกเขตเทศบาล NON-MUNICIPAL AREA

หน่วยเป็นพัน : In Thousands

จำนวนชั่วโมงทำงาน เพศ และ การมีเวลาเหลือพอ และต้องการทำงานเพิ่มขึ้น	รวม Total	อุตสาหกรรม Industry											HOURS WORKED, SEX AND AVAILABILITY FOR ADDITIONAL WORK
		เกษตรกรรม การป่าไม้ และการประมง Agriculture	การทำ เหมืองแร่ และเหมืองหิน Mining	การผลิต Manufacturing	ไฟฟ้า ก๊าซ ไอน้ำระบบปรับอากาศ Electricity	การจัดการน้ำ บำบัดน้ำเสีย และประปา Water supply sewerage, waste	การก่อสร้าง Construction	การขนส่ง การขายปลีก การข่มขายนยนต์ Transport, storage	การขนส่ง และ สถานที่เก็บสินค้า Transportation and storage	ที่พักแรมและ บริการด้านอาหาร Accommodation and food service	ข้อมูลข่าวสาร และการสื่อสาร Information and communication	กิจกรรมการเงินและ การประกันภัย Financial intermedation	
ยอดรวม (หญิง)	4,595.6	2,935.6	6.2	382.4	-	4.4	85.2	514.5	7.6	181.1	11.4	25.3	TOTAL (FEMALE)
มี	59.4	47.2	-	2.0	-	-	1.8	4.1	-	-	-	-	Available
ไม่มี	4,536.3	2,888.3	6.2	380.3	-	4.4	83.4	510.4	7.6	181.1	11.4	25.3	Not available
มีงานประจำแต่ไม่ได้ทำงาน	17.8	10.1	-	6.3	-	-	-	-	-	-	-	-	With job not work
มี	1.0	1.0	-	-	-	-	-	-	-	-	-	-	Available
ไม่มี	16.8	9.1	-	6.3	-	-	-	-	-	-	-	-	Not available
1-9 ชั่วโมง	42.7	38.8	-	1.5	-	-	-	0.7	-	1.0	-	-	1-9 hours
มี	1.9	1.9	-	-	-	-	-	-	-	-	-	-	Available
ไม่มี	40.8	36.9	-	1.5	-	-	-	0.7	-	1.0	-	-	Not available
10-19 ชั่วโมง	185.9	168.8	-	4.5	-	-	1.8	8.7	-	0.7	-	-	10-19 hours
มี	8.7	6.2	-	0.7	-	-	1.8	-	-	-	-	-	Available
ไม่มี	177.3	162.6	-	3.8	-	-	-	8.7	-	0.7	-	-	Not available
20-29 ชั่วโมง	488.3	439.5	-	15.9	-	-	2.7	9.3	-	2.4	-	-	20-29 hours
มี	19.4	18.6	-	0.8	-	-	-	-	-	-	-	-	Available
ไม่มี	468.9	420.9	-	15.1	-	-	2.7	9.3	-	2.4	-	-	Not available
30-34 ชั่วโมง	290.5	253.2	-	9.6	-	-	-	13.6	0.4	3.3	-	-	30-34 hours
มี	5.7	5.4	-	-	-	-	-	-	-	-	-	-	Available
ไม่มี	284.8	247.7	-	9.6	-	-	-	13.6	0.4	3.3	-	-	Not available
35-39 ชั่วโมง	679.2	409.8	-	22.7	-	2.1	1.0	20.1	4.3	15.1	-	3.5	35-39 hours
มี	7.0	5.5	-	-	-	-	-	0.7	-	-	-	-	Available
ไม่มี	672.2	404.3	-	22.7	-	2.1	1.0	19.4	4.3	15.1	-	3.5	Not available
40-49 ชั่วโมง	1,815.2	1,075.6	6.2	216.2	-	1.1	48.7	205.9	2.0	84.6	10.2	14.6	40-49 hours
มี	15.4	8.3	-	0.6	-	-	-	3.4	-	-	-	-	Available
ไม่มี	1,799.8	1,067.3	6.2	215.6	-	1.1	48.7	202.5	2.0	84.6	10.2	14.6	Not available
50 ชั่วโมงขึ้นไป	1,076.0	539.8	-	105.8	-	1.2	31.1	256.3	0.8	74.1	1.1	7.2	50 hours and ove
มี	0.3	0.3	-	-	-	-	-	-	-	-	-	-	Available
ไม่มี	1,075.6	539.5	-	105.8	-	1.2	31.1	256.3	0.8	74.1	1.1	7.2	Not available

ตารางที่ 10 จำนวนผู้มีงานทำ จำแนกตามอุตสาหกรรม จำนวนชั่วโมงทำงานต่อสัปดาห์ การมีเวลาเหลือพอและต้องการทำงานเพิ่มขึ้น เพศ และเขตการปกครอง ภาคตะวันออกเฉียงเหนือ (ต่อ)

TABLE 10 EMPLOYED PERSONS BY INDUSTRY, HOURS WORKED PER WEEK, AVAILABILITY FOR ADDITIONAL WORK, SEX AND AREA, NORTHEASTERN REGION (Contd.)

ไตรมาสที่ 4/2556 : Quarter 4/2013

นอกเขตเทศบาล NON-MUNICIPAL AREA

หน่วยเป็นพัน : In Thousands

จำนวนชั่วโมงทำงาน เพศ และ การมีเวลาเหลือพอ และต้องการทำงานเพิ่มขึ้น	อุตสาหกรรม (ต่อ) Industry (Contd.)											HOURS WORKED, SEX AND AVAILABILITY FOR ADDITIONAL WORK
	กิจกรรม อสังหาริมทรัพย์ Real estate activities	กิจกรรมทางวิชาชีพ วิทย์และเทคโนโลยี Professional, scientific technical activities	การบริหารสนับสนุน และป้องกันประเทศ Administrative and support service activities	การบริหารราชการ ป้องกันประเทศ Public admin- istration defence	การศึกษา Education	กิจกรรมด้านสุขภาพ งานสังคมสงเคราะห์ Health and social work	ศิลปะ ความบันเทิง และนันทนาการ Art, entertainment	บริการ ด้านอื่นๆ Other service	งานในครัวเรือน ส่วนบุคคล Activities of household	กิจกรรมของ องค์กร Extra- territorial	ไม่ทราบ Unknown	
ยอดรวม (ชาย)	1.0	7.9	4.8	272.9	85.2	35.5	28.6	43.2	3.5	-	-	TOTAL (MALE)
มี	-	-	-	0.2	-	1.0	1.3	-	-	-	-	Available
ไม่มี	1.0	7.9	4.8	272.7	85.2	34.5	27.3	43.2	3.5	-	-	Not available
มีงานประจำแต่ไม่ได้ทำงาน	-	-	-	-	0.7	0.2	-	-	-	-	-	With job not work
มี	-	-	-	-	-	-	-	-	-	-	-	Available
ไม่มี	-	-	-	-	0.7	0.2	-	-	-	-	-	Not available
1-9 ชั่วโมง	-	-	-	-	-	-	-	0.9	-	-	-	1-9 hours
มี	-	-	-	-	-	-	-	-	-	-	-	Available
ไม่มี	-	-	-	-	-	-	-	0.9	-	-	-	Not available
10-19 ชั่วโมง	-	-	-	1.2	-	-	2.4	-	-	-	-	10-19 hours
มี	-	-	-	-	-	-	0.5	-	-	-	-	Available
ไม่มี	-	-	-	1.2	-	-	1.9	-	-	-	-	Not available
20-29 ชั่วโมง	0.4	-	-	4.5	3.7	1.3	3.3	0.2	0.2	-	-	20-29 hours
มี	-	-	-	-	-	-	0.8	-	-	-	-	Available
ไม่มี	0.4	-	-	4.5	3.7	1.3	2.5	0.2	0.2	-	-	Not available
30-34 ชั่วโมง	-	-	-	1.5	0.9	-	-	2.2	-	-	-	30-34 hours
มี	-	-	-	-	-	-	-	-	-	-	-	Available
ไม่มี	-	-	-	1.5	0.9	-	-	2.2	-	-	-	Not available
35-39 ชั่วโมง	-	2.3	0.2	129.5	46.3	13.0	0.5	2.9	1.0	-	-	35-39 hours
มี	-	-	-	0.2	-	1.0	-	-	-	-	-	Available
ไม่มี	-	2.3	0.2	129.3	46.3	12.0	0.5	2.9	1.0	-	-	Not available
40-49 ชั่วโมง	0.6	3.7	1.4	82.9	30.6	13.8	10.7	21.3	0.9	-	-	40-49 hours
มี	-	-	-	-	-	-	-	-	-	-	-	Available
ไม่มี	0.6	3.7	1.4	82.9	30.6	13.8	10.7	21.3	0.9	-	-	Not available
50 ชั่วโมงขึ้นไป	-	1.9	3.2	53.3	3.0	7.2	11.7	15.7	1.5	-	-	50 hours and over
มี	-	-	-	-	-	-	-	-	-	-	-	Available
ไม่มี	-	1.9	3.2	53.3	3.0	7.2	11.7	15.7	1.5	-	-	Not available

ตารางที่ 10 จำนวนผู้มีงานทำ จำแนกตามอุตสาหกรรม จำนวนชั่วโมงทำงานต่อสัปดาห์ การมีเวลาเหลือพอและต้องการทำงานเพิ่มขึ้น เพศ และเขตการปกครอง ภาคตะวันออกเฉียงเหนือ (ต่อ)

TABLE 10 EMPLOYED PERSONS BY INDUSTRY, HOURS WORKED PER WEEK, AVAILABILITY FOR ADDITIONAL WORK, SEX AND AREA, NORTHEASTERN REGION (Contd.)

ไตรมาสที่ 4/2556 : Quarter 4/2013

นอกเขตเทศบาล NON-MUNICIPAL AREA

หน่วยเป็นพัน : In Thousands

จำนวนชั่วโมงทำงาน เพศ และ การมีเวลาเหลือพอ และต้องการทำงานเพิ่มขึ้น	อุตสาหกรรม (ต่อ) Industry (Contd.)											HOURS WORKED, SEX AND AVAILABILITY FOR ADDITIONAL WORK
	กิจกรรม อสังหาริมทรัพย์ Real estate activities	กิจกรรมทางวิชาชีพ วิทย์และเทคนิค Professional, scientific technical activities	การบริหารสนับสนุน และป้องกันประเทศ Administrative and support service activities	การบริหารราชการ ป้องกันประเทศ Public admin- istration defence	การศึกษา Education	กิจกรรมด้านสุขภาพ งานสังคมสงเคราะห์ Health and social work	ศิลปะ ความบันเทิง และนันทนาการ Art, entertainment	บริการด้านอื่นๆ Other service	งานในครัวเรือน ส่วนบุคคล Activities of household	กิจกรรมของ องค์กร Extra- territorial	ไม่ทราบ Unknown	
ยอดรวม (หญิง)	4.9	6.6	3.8	114.7	156.0	84.4	26.1	27.9	18.0	-	-	TOTAL (FEMALE)
มี	-	-	-	3.2	0.2	0.8	-	-	-	-	-	Available
ไม่มี	4.9	6.6	3.8	111.5	155.8	83.6	26.1	27.9	18.0	-	-	Not available
มีงานประจำแต่ไม่ได้ทำงาน	-	-	-	0.2	-	-	1.2	-	-	-	-	With job not work
มี	-	-	-	-	-	-	-	-	-	-	-	Available
ไม่มี	-	-	-	0.2	-	-	1.2	-	-	-	-	Not available
1-9 ชั่วโมง	-	-	-	-	-	-	0.8	-	-	-	-	1-9 hours
มี	-	-	-	-	-	-	-	-	-	-	-	Available
ไม่มี	-	-	-	-	-	-	0.8	-	-	-	-	Not available
10-19 ชั่วโมง	1.2	-	-	-	0.3	-	-	-	-	-	-	10-19 hours
มี	-	-	-	-	-	-	-	-	-	-	-	Available
ไม่มี	1.2	-	-	-	0.3	-	-	-	-	-	-	Not available
20-29 ชั่วโมง	-	1.8	1.0	1.8	6.4	2.4	1.4	2.0	1.6	-	-	20-29 hours
มี	-	-	-	-	-	-	-	-	-	-	-	Available
ไม่มี	-	1.8	1.0	1.8	6.4	2.4	1.4	2.0	1.6	-	-	Not available
30-34 ชั่วโมง	-	-	-	1.1	6.7	0.7	-	1.2	0.7	-	-	30-34 hours
มี	-	-	-	-	0.2	-	-	-	-	-	-	Available
ไม่มี	-	-	-	1.1	6.5	0.7	-	1.2	0.7	-	-	Not available
35-39 ชั่วโมง	-	0.5	-	69.4	91.5	33.9	1.6	3.3	0.6	-	-	35-39 hours
มี	-	-	-	0.8	-	-	-	-	-	-	-	Available
ไม่มี	-	0.5	-	68.5	91.5	33.9	1.6	3.3	0.6	-	-	Not available
40-49 ชั่วโมง	2.8	4.3	1.7	35.4	40.7	29.9	10.6	12.4	12.6	-	-	40-49 hours
มี	-	-	-	2.4	-	0.8	-	-	-	-	-	Available
ไม่มี	2.8	4.3	1.7	33.1	40.7	29.1	10.6	12.4	12.6	-	-	Not available
50 ชั่วโมงขึ้นไป	0.8	-	1.0	6.7	10.5	17.5	10.5	9.0	2.5	-	-	50 hours and over
มี	-	-	-	-	-	-	-	-	-	-	-	Available
ไม่มี	0.8	-	1.0	6.7	10.5	17.5	10.5	9.0	2.5	-	-	Not available

ตารางที่ 11 จำนวนผู้มีงานทำ จำแนกตามสถานภาพการทำงาน จำนวนชั่วโมงทำงานต่อสัปดาห์ การมีเวลาเหลือพอและต้องการทำงานเพิ่มขึ้น ภาคตะวันออกเฉียงเหนือ

TABLE 11 EMPLOYED PERSONS BY WORK STATUS, HOURS WORKED PER WEEK, AVAILABILITY FOR ADDITIONAL WORK, NORTHEASTERN REGION

ไตรมาสที่ 4/2556 : Quarter 4/2013

หน่วยเป็นพัน : In Thousands

จำนวนชั่วโมงทำงาน และ การมีเวลาเหลือพอ และต้องการทำงานเพิ่มขึ้น	รวม Total	สถานภาพการทำงาน Work Status						การรวมกลุ่ม Members of Producers' Cooperatives	HOURS WORKED, AND AVAILABILITY FOR ADDITIONAL WORK
		นายจ้าง Employer	ลูกจ้างรัฐบาล Government Employee	ลูกจ้างเอกชน Private Employee	ทำงานส่วนตัว Own Account Worker	ช่วยธุรกิจ ครอบครัว Unpaid Family Worker			
ยอดรวม	13,060.1	211.3	1,142.7	2,699.2	4,997.6	3,979.0	30.3	TOTAL	
มี	171.1	1.6	6.7	51.8	63.7	46.6	0.7	Available	
ไม่มี	12,888.9	209.7	1,136.0	2,647.4	4,933.9	3,932.5	29.6	Not available	
มีงานประจำแต่ไม่ได้ทำงาน	54.4	1.0	1.8	18.2	32.6	-	0.8	With job not work	
มี	7.6	-	-	3.6	4.0	-	-	Available	
ไม่มี	46.8	1.0	1.8	14.6	28.7	-	0.8	Not available	
1-9 ชั่วโมง	92.4	1.0	-	3.9	44.9	42.6	-	1-9 hours	
มี	5.6	0.6	-	-	2.0	3.0	-	Available	
ไม่มี	86.7	0.4	-	3.9	42.9	39.6	-	Not available	
10-19 ชั่วโมง	408.9	2.2	2.4	28.8	167.3	207.5	0.7	10-19 hours	
มี	15.8	-	0.1	3.8	6.2	5.0	0.7	Available	
ไม่มี	393.1	2.2	2.3	25.0	161.1	202.5	-	Not available	
20-29 ชั่วโมง	1,112.5	7.7	31.6	77.7	540.8	450.0	4.8	20-29 hours	
มี	45.6	0.7	-	8.4	23.1	13.4	-	Available	
ไม่มี	1,066.9	6.9	31.6	69.3	517.7	436.6	4.8	Not available	
30-34 ชั่วโมง	718.1	5.7	11.5	87.6	313.0	299.1	1.2	30-34 hours	
มี	28.3	-	0.4	17.4	6.2	4.2	-	Available	
ไม่มี	689.9	5.7	11.1	70.1	306.8	295.0	1.2	Not available	
35-39 ชั่วโมง	1,795.0	10.3	626.1	84.8	548.4	524.7	0.7	35-39 hours	
มี	21.8	-	3.0	0.9	9.6	8.3	-	Available	
ไม่มี	1,773.2	10.3	623.1	83.9	538.8	516.4	0.7	Not available	
40-49 ชั่วโมง	5,352.6	74.6	344.0	1,692.7	1,764.2	1,469.3	7.9	40-49 hours	
มี	37.9	0.0	3.2	14.1	11.5	9.1	-	Available	
ไม่มี	5,314.7	74.5	340.8	1,678.6	1,752.8	1,460.2	7.9	Not available	
50 ชั่วโมงขึ้นไป	3,526.3	109.0	125.3	705.5	1,586.5	985.8	14.1	50 hours and over	
มี	8.7	0.2	-	3.6	1.2	3.6	-	Available	
ไม่มี	3,517.6	108.8	125.3	701.9	1,585.3	982.2	14.1	Not available	

ตารางที่ 11 จำนวนผู้มีงานทำ จำแนกตามสถานภาพการทำงาน จำนวนชั่วโมงทำงานต่อสัปดาห์ การมีเวลาเหลือพอและต้องการทำงานเพิ่มขึ้น และเพศ ภาคตะวันออกเฉียงเหนือ  
TABLE 11 EMPLOYED PERSONS BY WORK STATUS, HOURS WORKED PER WEEK, AVAILABILITY FOR ADDITIONAL WORK AND SEX , NORTHEASTERN REGION

ไตรมาสที่ 4/2556 : Quarter 4/2013

หน่วยเป็นพัน : In Thousands

จำนวนชั่วโมงทำงาน เพศ และ การมีเวลาเหลือพอ และต้องการทำงานเพิ่มขึ้น	รวม Total	สถานภาพการทำงาน Work Status						การรวมกลุ่ม Members of Producers' Cooperatives	HOURS WORKED, SEX AND AVAILABILITY FOR ADDITIONAL WORK
		นายจ้าง Employer	ลูกจ้างรัฐบาล Government Employee	ลูกจ้างเอกชน Private Employee	ทำงานส่วนตัว Own Account Worker	ช่วยธุรกิจ ครอบครัว Unpaid Family Worker			
<b>ชาย</b>	7,321.5	173.8	613.5	1,664.3	3,272.9	1,574.3	22.7	<b>MALE</b>	
มี	101.6	1.4	2.9	34.1	41.0	22.2	-	Available	
ไม่มี	7,219.9	172.4	610.7	1,630.3	3,231.8	1,552.0	22.7	Not available	
มีงานประจำแต่ไม่ได้ทำงาน	32.4	0.2	1.2	11.1	19.1	-	0.8	With job not work	
มี	6.0	-	-	3.2	2.8	-	-	Available	
ไม่มี	26.3	0.2	1.2	7.9	16.3	-	0.8	Not available	
1-9 ชั่วโมง	40.9	1.0	-	1.8	23.1	15.0	-	1-9 hours	
มี	3.6	0.6	-	-	1.3	1.7	-	Available	
ไม่มี	37.3	0.4	-	1.8	21.9	13.3	-	Not available	
10-19 ชั่วโมง	197.5	2.0	1.9	17.0	96.1	80.5	-	10-19 hours	
มี	6.6	-	0.1	1.9	3.3	1.4	-	Available	
ไม่มี	190.9	2.0	1.8	15.2	92.8	79.1	-	Not available	
20-29 ชั่วโมง	552.9	6.6	15.4	48.2	332.7	147.7	2.4	20-29 hours	
มี	24.9	0.7	-	5.5	14.2	4.5	-	Available	
ไม่มี	528.0	5.8	15.4	42.7	318.5	143.2	2.4	Not available	
30-34 ชั่วโมง	369.3	4.8	2.7	55.7	199.0	107.2	-	30-34 hours	
มี	19.2	-	0.2	11.3	4.4	3.3	-	Available	
ไม่มี	350.1	4.8	2.5	44.3	194.6	103.8	-	Not available	
35-39 ชั่วโมง	908.8	7.2	320.4	42.8	337.8	200.1	0.4	35-39 hours	
มี	13.7	-	2.1	0.8	7.1	3.7	-	Available	
ไม่มี	895.0	7.2	318.3	41.9	330.7	196.4	0.4	Not available	
40-49 ชั่วโมง	3,051.4	59.2	192.2	1,026.1	1,174.9	593.0	6.0	40-49 hours	
มี	19.8	0.0	0.5	8.0	7.2	4.1	-	Available	
ไม่มี	3,031.6	59.2	191.7	1,018.2	1,167.7	588.9	6.0	Not available	
50 ชั่วโมงขึ้นไป	2,168.4	92.9	79.9	461.6	1,090.1	430.9	13.1	50 hours and over	
มี	7.7	-	-	3.4	0.8	3.6	-	Available	
ไม่มี	2,160.7	92.9	79.9	458.3	1,089.3	427.3	13.1	Not available	
<b>หญิง</b>	5,738.6	37.5	529.2	1,034.8	1,724.8	2,404.7	7.6	<b>FEMALE</b>	
มี	69.5	0.2	3.9	17.7	22.7	24.3	0.7	Available	
ไม่มี	5,669.0	37.2	525.3	1,017.1	1,702.0	2,380.4	6.9	Not available	
มีงานประจำแต่ไม่ได้ทำงาน	22.0	0.8	0.6	7.1	13.6	-	-	With job not work	
มี	1.5	-	-	0.4	1.2	-	-	Available	
ไม่มี	20.5	0.8	0.6	6.7	12.4	-	-	Not available	
1-9 ชั่วโมง	51.5	-	-	2.1	21.8	27.6	-	1-9 hours	
มี	2.0	-	-	-	0.7	1.3	-	Available	
ไม่มี	49.5	-	-	2.1	21.0	26.3	-	Not available	
10-19 ชั่วโมง	211.4	0.2	0.5	11.8	71.2	127.0	0.7	10-19 hours	
มี	9.2	-	-	1.9	3.0	3.6	0.7	Available	
ไม่มี	202.2	0.2	0.5	9.9	68.2	123.4	-	Not available	
20-29 ชั่วโมง	559.6	1.1	16.2	29.6	208.0	302.3	2.4	20-29 hours	
มี	20.7	-	-	2.9	8.9	8.9	-	Available	
ไม่มี	538.9	1.1	16.2	26.6	199.1	293.4	2.4	Not available	
30-34 ชั่วโมง	348.8	0.9	8.9	31.9	114.0	192.0	1.2	30-34 hours	
มี	9.1	-	0.3	6.1	1.8	0.9	-	Available	
ไม่มี	339.8	0.9	8.6	25.8	112.2	191.1	1.2	Not available	
35-39 ชั่วโมง	886.2	3.1	305.7	42.0	210.5	324.6	0.3	35-39 hours	
มี	8.0	-	0.9	0.1	2.5	4.6	-	Available	
ไม่มี	878.2	3.1	304.8	41.9	208.1	320.0	0.3	Not available	
40-49 ชั่วโมง	2,301.3	15.3	151.8	666.6	589.3	876.3	2.0	40-49 hours	
มี	18.1	-	2.7	6.1	4.3	5.0	-	Available	
ไม่มี	2,283.2	15.3	149.1	660.5	585.1	871.3	2.0	Not available	
50 ชั่วโมงขึ้นไป	1,357.8	16.1	45.5	243.8	496.4	555.0	1.0	50 hours and over	
มี	0.9	0.2	-	0.2	0.4	0.1	-	Available	
ไม่มี	1,356.9	15.9	45.5	243.7	496.0	554.9	1.0	Not available	

ตารางที่ 11 จำนวนผู้มีงานทำ จำแนกตามสถานภาพการทำงาน จำนวนชั่วโมงทำงานต่อสัปดาห์ การมีเวลาเหลือพอและต้องการทำงานเพิ่มขึ้น เพศ และเขตการปกครอง ภาคตะวันออกเฉียงเหนือ (ต่อ)

TABLE 11 EMPLOYED PERSONS BY WORK STATUS, HOURS WORKED PER WEEK, AVAILABILITY FOR ADDITIONAL WORK, SEX AND AREA, NORTHEASTERN REGION (Contd.)

ไตรมาสที่ 4/2556 : Quarter 4/2013

ในเขตเทศบาล MUNICIPAL AREA

หน่วยเป็นพัน : In Thousands

จำนวนชั่วโมงทำงาน เพศ และ การมีเวลาเหลือพอ และต้องการทำงานเพิ่มขึ้น	รวม Total	สถานภาพการทำงาน Work Status						การรวมกลุ่ม Members of Producers' Cooperatives	HOURS WORKED, SEX AND AVAILABILITY FOR ADDITIONAL WORK
		นายจ้าง Employer	ลูกจ้างรัฐบาล Government Employee	ลูกจ้างเอกชน Private Employee	ทำงานส่วนตัว Own Account Worker	ช่วยธุรกิจ ครอบครัว Unpaid Family Worker			
ยอดรวม (ชาย)	1,379.8	49.6	194.2	378.7	516.7	237.0	3.6	TOTAL (MALE)	
มี	14.3	0.0	1.6	5.0	4.0	3.6	-	Available	
ไม่มี	1,365.5	49.6	192.5	373.7	512.7	233.4	3.6	Not available	
มีงานประจำแต่ไม่ได้ทำงาน	5.0	0.2	0.2	0.9	3.6	-	-	With job not work	
มี	-	-	-	-	-	-	-	Available	
ไม่มี	5.0	0.2	0.2	0.9	3.6	-	-	Not available	
1-9 ชั่วโมง	6.6	0.4	-	1.0	3.2	2.1	-	1-9 hours	
มี	0.2	-	-	-	0.2	-	-	Available	
ไม่มี	6.5	0.4	-	1.0	3.1	2.1	-	Not available	
10-19 ชั่วโมง	21.3	0.5	0.7	2.8	10.2	7.1	-	10-19 hours	
มี	1.7	-	0.1	0.5	0.2	0.8	-	Available	
ไม่มี	19.6	0.5	0.6	2.3	10.0	6.3	-	Not available	
20-29 ชั่วโมง	72.2	0.7	4.5	6.9	42.2	17.9	0.1	20-29 hours	
มี	2.0	-	-	0.4	1.2	0.5	-	Available	
ไม่มี	70.2	0.7	4.5	6.5	41.0	17.4	0.1	Not available	
30-34 ชั่วโมง	54.7	0.6	1.2	7.4	28.2	17.3	-	30-34 hours	
มี	2.6	-	0.2	2.0	0.2	0.2	-	Available	
ไม่มี	52.2	0.6	1.0	5.4	28.0	17.1	-	Not available	
35-39 ชั่วโมง	207.4	1.2	121.0	9.4	48.1	27.6	0.1	35-39 hours	
มี	3.0	-	0.9	0.8	0.6	0.7	-	Available	
ไม่มี	204.5	1.2	120.2	8.6	47.5	26.9	0.1	Not available	
40-49 ชั่วโมง	639.7	22.4	53.9	259.6	201.9	99.8	2.1	40-49 hours	
มี	4.4	0.0	0.5	1.1	1.5	1.2	-	Available	
ไม่มี	635.3	22.4	53.4	258.5	200.4	98.5	2.1	Not available	
50 ชั่วโมงขึ้นไป	372.8	23.6	12.7	90.8	179.2	65.3	1.2	50 hours and over	
มี	0.5	-	-	0.2	0.1	0.2	-	Available	
ไม่มี	372.3	23.6	12.7	90.6	179.1	65.1	1.2	Not available	

ตารางที่ 11 จำนวนผู้มีงานทำ จำแนกตามสถานภาพการทำงาน จำนวนชั่วโมงทำงานต่อสัปดาห์ การมีเวลาเหลือพอและต้องการทำงานเพิ่มขึ้น เพศ และเขตการปกครอง ภาคตะวันออกเฉียงเหนือ (ต่อ)

TABLE 11 EMPLOYED PERSONS BY WORK STATUS, HOURS WORKED PER WEEK, AVAILABILITY FOR ADDITIONAL WORK, SEX AND AREA, NORTHEASTERN REGION (Contd.)

ไตรมาสที่ 4/2556 : Quarter 4/2013

ในเขตเทศบาล MUNICIPAL AREA

หน่วยเป็นพัน : In Thousands

จำนวนชั่วโมงทำงาน เพศ และ การมีเวลาเหลือพอ และต้องการทำงานเพิ่มขึ้น	รวม Total	สถานภาพการทำงาน Work Status						การรวมกลุ่ม Members of Producers' Cooperatives	HOURS WORKED, SEX AND AVAILABILITY FOR ADDITIONAL WORK
		นายจ้าง Employer	ลูกจ้างรัฐบาล Government Employee	ลูกจ้างเอกชน Private Employee	ทำงานส่วนตัว Own Account Worker	ช่วยธุรกิจ ครอบครัว Unpaid Family Worker			
ยอดรวม (หญิง)	1,142.9	15.1	179.3	251.3	312.4	383.9	1.0	TOTAL (FEMALE)	
มี	10.1	0.2	0.4	4.4	2.6	2.6	-	Available	
ไม่มี	1,132.8	14.9	178.9	246.9	309.8	381.4	1.0	Not available	
มีงานประจำแต่ไม่ได้ทำงาน	4.2	-	0.4	1.5	2.3	-	-	With job not work	
มี	0.5	-	-	0.4	0.1	-	-	Available	
ไม่มี	3.7	-	0.4	1.1	2.2	-	-	Not available	
1-9 ชั่วโมง	8.8	-	-	1.3	3.6	3.8	-	1-9 hours	
มี	0.1	-	-	-	0.1	-	-	Available	
ไม่มี	8.6	-	-	1.3	3.5	3.8	-	Not available	
10-19 ชั่วโมง	25.5	0.2	0.3	2.7	8.9	13.4	-	10-19 hours	
มี	0.5	-	-	0.2	0.1	0.3	-	Available	
ไม่มี	25.0	0.2	0.3	2.5	8.9	13.1	-	Not available	
20-29 ชั่วโมง	71.3	0.1	5.6	4.6	24.6	36.4	0.1	20-29 hours	
มี	1.4	-	-	0.5	0.2	0.7	-	Available	
ไม่มี	70.0	0.1	5.6	4.1	24.5	35.7	0.1	Not available	
30-34 ชั่วโมง	58.4	0.3	1.6	7.2	16.7	32.6	-	30-34 hours	
มี	3.4	-	0.0	2.5	0.6	0.2	-	Available	
ไม่มี	55.0	0.3	1.5	4.7	16.1	32.3	-	Not available	
35-39 ชั่วโมง	207.0	1.1	113.8	11.1	29.6	51.1	0.3	35-39 hours	
มี	1.0	-	0.1	0.1	0.7	0.2	-	Available	
ไม่มี	205.9	1.1	113.7	11.0	28.9	50.9	0.3	Not available	
40-49 ชั่วโมง	486.0	5.7	45.0	173.6	107.4	154.2	0.2	40-49 hours	
มี	2.7	-	0.3	0.6	0.8	1.0	-	Available	
ไม่มี	483.4	5.7	44.7	173.1	106.6	153.2	0.2	Not available	
50 ชั่วโมงขึ้นไป	281.9	7.6	12.7	49.3	119.3	92.5	0.4	50 hours and over	
มี	0.6	0.2	-	0.2	0.1	0.1	-	Available	
ไม่มี	281.3	7.4	12.7	49.1	119.2	92.4	0.4	Not available	

ตารางที่ 11 จำนวนผู้มีงานทำ จำแนกตามสถานภาพการทำงาน จำนวนชั่วโมงทำงานต่อสัปดาห์ การมีเวลาเหลือพอและต้องการทำงานเพิ่มขึ้น เพศ และเขตการปกครอง ภาคตะวันออกเฉียงเหนือ (ต่อ)

TABLE 11 EMPLOYED PERSONS BY WORK STATUS, HOURS WORKED PER WEEK, AVAILABILITY FOR ADDITIONAL WORK, SEX AND AREA, NORTHEASTERN REGION (Contd.)

ไตรมาสที่ 4/2556 : Quarter 4/2013

นอกเขตเทศบาล NON-MUNICIPAL AREA

หน่วยเป็นพัน : In Thousands

จำนวนชั่วโมงทำงาน เพศ และ การมีเวลาเหลือพอ และต้องการทำงานเพิ่มขึ้น	สถานภาพการทำงาน Work Status							HOURS WORKED, SEX AND AVAILABILITY FOR ADDITIONAL WORK
	รวม Total	นายจ้าง Employer	ลูกจ้างรัฐบาล Government Employee	ลูกจ้างเอกชน Private Employee	ทำงานส่วนตัว Own Account Worker	ช่วยธุรกิจ ครอบครัว Unpaid Family Worker	การรวมกลุ่ม Members of Producers' Cooperatives	
ยอดรวม (ชาย)	5,941.7	124.2	419.3	1,285.6	2,756.2	1,337.2	19.1	TOTAL (MALE)
มี	87.3	1.4	1.2	29.1	37.0	18.6	-	Available
ไม่มี	5,854.4	122.9	418.1	1,256.5	2,719.1	1,318.7	19.1	Not available
มีงานประจำแต่ไม่ได้ทำงาน	27.4	-	1.0	10.2	15.5	-	0.8	With job not work
มี	6.0	-	-	3.2	2.8	-	-	Available
ไม่มี	21.4	-	1.0	7.0	12.7	-	0.8	Not available
1-9 ชั่วโมง	34.3	0.6	-	0.9	19.9	12.9	-	1-9 hours
มี	3.5	0.6	-	-	1.1	1.7	-	Available
ไม่มี	30.8	-	-	0.9	18.8	11.2	-	Not available
10-19 ชั่วโมง	176.1	1.4	1.2	14.2	85.9	73.4	-	10-19 hours
มี	4.9	-	-	1.3	3.0	0.6	-	Available
ไม่มี	171.2	1.4	1.2	12.9	82.9	72.8	-	Not available
20-29 ชั่วโมง	480.7	5.9	10.9	41.3	290.5	129.8	2.3	20-29 hours
มี	22.8	0.7	-	5.1	13.0	4.0	-	Available
ไม่มี	457.8	5.2	10.9	36.2	277.5	125.8	2.3	Not available
30-34 ชั่วโมง	314.6	4.2	1.5	48.3	170.8	89.8	-	30-34 hours
มี	16.7	-	-	9.4	4.2	3.1	-	Available
ไม่มี	297.9	4.2	1.5	38.9	166.6	86.7	-	Not available
35-39 ชั่วโมง	701.3	6.0	199.4	33.3	289.7	172.5	0.3	35-39 hours
มี	10.8	-	1.2	-	6.5	3.1	-	Available
ไม่มี	690.6	6.0	198.2	33.3	283.2	169.5	0.3	Not available
40-49 ชั่วโมง	2,411.7	36.8	138.3	766.6	973.0	493.2	3.8	40-49 hours
มี	15.4	-	-	6.9	5.7	2.8	-	Available
ไม่มี	2,396.3	36.8	138.3	759.7	967.4	490.4	3.8	Not available
50 ชั่วโมงขึ้นไป	1,795.6	69.2	67.1	370.9	910.9	365.6	11.9	50 hours and over
มี	7.2	-	-	3.2	0.7	3.3	-	Available
ไม่มี	1,788.4	69.2	67.1	367.7	910.2	362.3	11.9	Not available



ตารางที่ 11 จำนวนผู้มีงานทำ จำแนกตามสถานภาพการทำงาน จำนวนชั่วโมงทำงานต่อสัปดาห์ การมีเวลาเหลือพอและต้องการทำงานเพิ่มขึ้น เพศ และเขตการปกครอง ภาคตะวันออกเฉียงเหนือ (ต่อ)

TABLE 11 EMPLOYED PERSONS BY WORK STATUS, HOURS WORKED PER WEEK, AVAILABILITY FOR ADDITIONAL WORK, SEX AND AREA, NORTHEASTERN REGION (Contd.)

ไตรมาสที่ 4/2556 : Quarter 4/2013

นอกเขตเทศบาล NON-MUNICIPAL AREA

หน่วยเป็นพัน : In Thousands

จำนวนชั่วโมงทำงาน เพศ และ การมีเวลาเหลือพอ และต้องการทำงานเพิ่มขึ้น	รวม Total	สถานภาพการทำงาน Work Status						HOURS WORKED, SEX AND AVAILABILITY FOR ADDITIONAL WORK
		นายจ้าง Employer	ลูกจ้างรัฐบาล Government Employee	ลูกจ้างเอกชน Private Employee	ทำงานส่วนตัว Own Account Worker	ช่วยธุรกิจ ครอบครัว Unpaid Family Worker	การรวมกลุ่ม Members of Producers' Cooperatives	
ยอดรวม (หญิง)	4,595.6	22.3	349.9	783.6	1,412.4	2,020.8	6.6	TOTAL (FEMALE)
มี	59.4	-	3.5	13.4	20.1	21.8	0.7	Available
ไม่มี	4,536.3	22.3	346.5	770.2	1,392.2	1,999.1	6.0	Not available
มีงานประจำแต่ไม่ได้ทำงาน	17.8	0.8	0.2	5.6	11.3	-	-	With job not work
มี	1.0	-	-	-	1.0	-	-	Available
ไม่มี	16.8	0.8	0.2	5.6	10.3	-	-	Not available
1-9 ชั่วโมง	42.7	-	-	0.8	18.2	23.8	-	1-9 hours
มี	1.9	-	-	-	0.6	1.3	-	Available
ไม่มี	40.8	-	-	0.8	17.6	22.5	-	Not available
10-19 ชั่วโมง	185.9	-	0.3	9.1	62.2	113.6	0.7	10-19 hours
มี	8.7	-	-	1.8	2.9	3.3	0.7	Available
ไม่มี	177.3	-	0.3	7.4	59.3	110.3	-	Not available
20-29 ชั่วโมง	488.3	1.0	10.7	25.0	183.4	266.0	2.3	20-29 hours
มี	19.4	-	-	2.4	8.8	8.2	-	Available
ไม่มี	468.9	1.0	10.7	22.5	174.7	257.8	2.3	Not available
30-34 ชั่วโมง	290.5	0.5	7.3	24.7	97.3	159.4	1.2	30-34 hours
มี	5.7	-	0.2	3.6	1.2	0.6	-	Available
ไม่มี	284.8	0.5	7.1	21.1	96.1	158.8	1.2	Not available
35-39 ชั่วโมง	679.2	1.9	191.9	30.9	181.0	273.6	-	35-39 hours
มี	7.0	-	0.8	-	1.8	4.4	-	Available
ไม่มี	672.2	1.9	191.1	30.9	179.2	269.2	-	Not available
40-49 ชั่วโมง	1,815.2	9.6	106.9	493.0	482.0	722.1	1.8	40-49 hours
มี	15.4	-	2.4	5.6	3.5	4.0	-	Available
ไม่มี	1,799.8	9.6	104.5	487.4	478.5	718.1	1.8	Not available
50 ชั่วโมงขึ้นไป	1,076.0	8.5	32.7	194.5	377.1	462.5	0.6	50 hours and over
มี	0.3	-	-	-	0.3	-	-	Available
ไม่มี	1,075.6	8.5	32.7	194.5	376.8	462.5	0.6	Not available

ตารางที่ 12 จำนวนผู้มีงานทำ จำแนกตามกลุ่มอายุ จำนวนชั่วโมงทำงานต่อสัปดาห์ การมีเวลาเหลือพอและต้องการทำงานเพิ่มขึ้น ภาคตะวันออกเฉียงเหนือ

TABLE 12 EMPLOYED PERSONS BY AGE GROUP, HOURS WORKED PER WEEK, AVAILABILITY FOR ADDITIONAL WORK, NORTHEASTERN REGION

ไตรมาสที่ 4/2556 : Quarter 4/2013

หน่วยเป็นพัน : In Thousands

จำนวนชั่วโมงทำงาน และ การมีเวลาเหลือพอ และต้องการทำงานเพิ่มขึ้น	รวม Total	กลุ่มอายุ Age Group								HOURS WORKED, AND AVAILABILITY FOR ADDITIONAL WORK
		15-19	20-24	25-29	30-34	35-39	40-49	50-59	>= 60	
ยอดรวม	13,060.1	367.6	1,207.2	1,518.8	1,517.0	1,491.6	3,209.2	2,460.7	1,288.0	Total
มี	171.1	8.1	31.5	17.7	21.0	23.1	34.8	25.1	9.8	Available
ไม่มี	12,888.9	359.5	1,175.7	1,501.1	1,496.0	1,468.5	3,174.4	2,435.6	1,278.2	Not available
มีงานประจำแต่ไม่ได้ทำงาน	54.4	0.6	7.0	9.4	1.4	2.2	13.2	9.3	11.4	With job not work
มี	7.6	0.6	2.6	1.5	-	-	1.0	1.9	-	Available
ไม่มี	46.8	-	4.4	7.9	1.4	2.2	12.2	7.4	11.4	Not available
1-9 ชั่วโมง	92.4	3.5	7.5	6.8	9.8	12.3	17.4	16.5	18.5	1-9 hours
มี	5.6	-	-	-	2.1	1.3	0.7	1.5	-	Available
ไม่มี	86.7	3.5	7.5	6.8	7.7	11.0	16.7	15.0	18.5	Not available
10-19 ชั่วโมง	408.9	33.9	33.2	43.0	38.9	31.4	84.1	83.9	60.6	10-19 hours
มี	15.8	0.7	1.5	2.3	1.1	2.3	3.1	2.4	2.5	Available
ไม่มี	393.1	33.2	31.6	40.6	37.8	29.1	81.0	81.5	58.2	Not available
20-29 ชั่วโมง	1,112.5	39.1	96.4	98.0	99.7	105.3	248.2	237.9	188.1	20-29 hours
มี	45.6	2.2	3.6	2.5	6.5	9.6	12.9	6.9	1.4	Available
ไม่มี	1,066.9	36.8	92.8	95.4	93.2	95.7	235.3	231.0	186.7	Not available
30-34 ชั่วโมง	718.1	38.8	54.6	57.0	62.7	87.9	180.4	141.8	95.1	30-34 hours
มี	28.3	2.1	6.0	4.3	2.2	1.8	6.1	4.2	1.6	Available
ไม่มี	689.9	36.7	48.5	52.7	60.5	86.1	174.3	137.6	93.5	Not available
35-39 ชั่วโมง	1,795.0	38.9	141.1	209.1	193.2	191.3	449.6	391.8	180.0	35-39 hours
มี	21.8	0.4	4.1	4.0	3.5	2.7	3.4	2.9	0.8	Available
ไม่มี	1,773.2	38.5	136.9	205.2	189.7	188.5	446.2	388.9	179.2	Not available
40-49 ชั่วโมง	5,352.6	142.3	558.9	701.0	692.9	652.1	1,274.3	882.5	448.8	40-49 hours
มี	37.9	1.4	9.7	2.8	5.3	3.4	7.1	5.3	2.9	Available
ไม่มี	5,314.7	140.8	549.2	698.2	687.5	648.7	1,267.2	877.2	445.9	Not available
50 ชั่วโมงขึ้นไป	3,526.3	70.5	308.7	394.6	418.5	409.4	942.0	697.0	285.5	50 hours and over
มี	8.7	0.6	3.9	0.4	0.4	2.1	0.5	0.1	0.7	Available
ไม่มี	3,517.6	69.9	304.8	394.2	418.1	407.3	941.6	697.0	284.8	Not available

ตารางที่ 12 จำนวนผู้มีงานทำ จำแนกตามกลุ่มอายุ จำนวนชั่วโมงทำงานต่อสัปดาห์ การมีเวลาเหลือพอและต้องการทำงานเพิ่มขึ้น และเพศ ภาคตะวันออกเฉียงเหนือ  
 TABLE 12 EMPLOYED PERSONS BY AGE GROUP, HOURS WORKED PER WEEK, AVAILABILITY FOR ADDITIONAL WORK AND SEX, NORTHEASTERN REGION

ไตรมาสที่ 4/2556 : Quarter 4/2013

หน่วยเป็นพัน : In Thousands

จำนวนชั่วโมงทำงาน เพศ และ การมีเวลาเหลือพอ และต้องการทำงานเพิ่มขึ้น	รวม										HOURS WORKED, SEX AND AVAILABILITY FOR ADDITIONAL WORK
	Total	15-19	20-24	25-29	30-34	35-39	40-49	50-59	>= 60		
<b>ชาย</b>	<b>7,321.5</b>	<b>271.1</b>	<b>739.6</b>	<b>862.8</b>	<b>856.7</b>	<b>800.1</b>	<b>1,682.1</b>	<b>1,337.4</b>	<b>771.8</b>	<b>MALE</b>	
มี	101.6	5.1	17.9	12.3	12.7	11.3	18.0	19.1	5.4	Available	
ไม่มี	7,219.9	266.0	721.7	850.5	844.0	788.7	1,664.2	1,318.3	766.4	Not available	
มีงานประจำแต่ไม่ได้ทำงาน	32.4	0.6	2.6	5.0	-	1.9	8.6	5.6	8.1	With job not work	
มี	6.0	0.6	2.6	1.2	-	-	0.9	0.8	-	Available	
ไม่มี	26.3	-	-	3.8	-	1.9	7.7	4.8	8.1	Not available	
1-9 ชั่วโมง	40.9	1.9	1.1	3.8	6.7	5.3	5.8	7.8	8.5	1-9 hours	
มี	3.6	-	-	-	2.1	-	0.1	1.4	-	Available	
ไม่มี	37.3	1.9	1.1	3.8	4.6	5.3	5.8	6.4	8.5	Not available	
10-19 ชั่วโมง	197.5	21.8	21.8	21.1	17.7	15.2	34.1	36.0	29.7	10-19 hours	
มี	6.6	0.7	0.3	0.5	0.1	1.3	1.1	1.7	0.9	Available	
ไม่มี	190.9	21.1	21.5	20.6	17.6	13.9	33.0	34.4	28.8	Not available	
20-29 ชั่วโมง	552.9	28.5	64.9	50.1	54.1	48.8	104.8	102.0	99.7	20-29 hours	
มี	24.9	0.2	1.9	2.4	3.0	4.6	6.6	5.4	0.8	Available	
ไม่มี	528.0	28.3	63.0	47.7	51.2	44.2	98.2	96.6	98.9	Not available	
30-34 ชั่วโมง	369.3	28.8	31.6	35.5	27.4	41.3	80.7	64.8	59.1	30-34 hours	
มี	19.2	1.5	3.4	3.4	1.8	0.4	3.6	3.9	1.2	Available	
ไม่มี	350.1	27.3	28.2	32.1	25.6	40.9	77.1	60.9	57.9	Not available	
35-39 ชั่วโมง	908.8	32.8	76.1	100.6	92.7	93.1	208.8	207.2	97.4	35-39 hours	
มี	13.7	0.2	1.4	4.0	2.5	0.9	2.0	2.0	0.8	Available	
ไม่มี	895.0	32.7	74.7	96.7	90.2	92.3	206.7	205.2	96.6	Not available	
40-49 ชั่วโมง	3,051.4	102.4	336.3	409.8	386.8	363.6	683.3	484.1	285.2	40-49 hours	
มี	19.8	1.3	4.3	0.7	2.8	2.4	3.6	3.9	1.0	Available	
ไม่มี	3,031.6	101.1	332.0	409.2	384.0	361.1	679.7	480.2	284.2	Not available	
50 ชั่วโมงขึ้นไป	2,168.4	54.3	205.2	236.8	271.2	230.9	556.1	429.9	184.2	50 hours and over	
มี	7.7	0.6	3.9	0.2	0.4	1.8	0.1	0.1	0.7	Available	
ไม่มี	2,160.7	53.7	201.2	236.7	270.8	229.2	556.0	429.8	183.4	Not available	
<b>หญิง</b>	<b>5,738.6</b>	<b>96.5</b>	<b>467.6</b>	<b>656.0</b>	<b>660.3</b>	<b>691.6</b>	<b>1,527.1</b>	<b>1,123.2</b>	<b>516.2</b>	<b>FEMALE</b>	
มี	69.5	3.0	13.6	5.5	8.4	11.8	16.9	6.0	4.4	Available	
ไม่มี	5,669.0	93.5	454.0	650.5	652.0	679.8	1,510.2	1,117.2	511.8	Not available	
มีงานประจำแต่ไม่ได้ทำงาน	22.0	-	4.4	4.4	1.4	0.2	4.7	3.7	3.3	With job not work	
มี	1.5	-	-	0.3	-	-	0.1	1.1	-	Available	
ไม่มี	20.5	-	4.4	4.2	1.4	0.2	4.5	2.6	3.3	Not available	
1-9 ชั่วโมง	51.5	1.6	6.5	3.0	3.1	7.0	11.6	8.6	10.1	1-9 hours	
มี	2.0	-	-	-	-	1.3	0.7	0.0	-	Available	
ไม่มี	49.5	1.6	6.5	3.0	3.1	5.7	10.9	8.6	10.1	Not available	
10-19 ชั่วโมง	211.4	12.1	11.3	21.8	21.2	16.2	50.0	47.9	30.9	10-19 hours	
มี	9.2	-	1.2	1.8	1.0	1.0	1.9	0.7	1.6	Available	
ไม่มี	202.2	12.1	10.1	20.0	20.2	15.2	48.0	47.2	29.3	Not available	
20-29 ชั่วโมง	559.6	10.6	31.5	47.9	45.5	56.5	143.4	135.8	88.4	20-29 hours	
มี	20.7	2.0	1.6	0.1	3.5	5.0	6.4	1.5	0.6	Available	
ไม่มี	538.9	8.6	29.9	47.7	42.0	51.5	137.1	134.3	87.8	Not available	
30-34 ชั่วโมง	348.8	10.0	22.9	21.5	35.3	46.6	99.6	77.1	35.9	30-34 hours	
มี	9.1	0.6	2.6	0.9	0.4	1.4	2.5	0.4	0.3	Available	
ไม่มี	339.8	9.4	20.4	20.6	34.9	45.1	97.1	76.7	35.6	Not available	
35-39 ชั่วโมง	886.2	6.1	64.9	108.5	100.5	98.1	240.9	184.6	82.6	35-39 hours	
มี	8.0	0.3	2.8	-	0.9	1.8	1.4	0.9	-	Available	
ไม่มี	878.2	5.8	62.2	108.5	99.5	96.3	239.5	183.8	82.6	Not available	
40-49 ชั่วโมง	2,301.3	39.9	222.6	291.1	306.1	288.5	591.0	398.4	163.6	40-49 hours	
มี	18.1	0.1	5.5	2.1	2.6	0.9	3.5	1.4	1.9	Available	
ไม่มี	2,283.2	39.8	217.1	289.0	303.5	287.6	587.5	397.0	161.7	Not available	
50 ชั่วโมงขึ้นไป	1,357.8	16.2	103.5	157.8	147.3	178.5	385.9	267.2	101.4	50 hours and over	
มี	0.9	-	-	0.2	-	0.4	0.3	-	-	Available	
ไม่มี	1,356.9	16.2	103.5	157.5	147.3	178.2	385.6	267.2	101.4	Not available	

ตารางที่ 12 จำนวนผู้มีงานทำ จำแนกตามกลุ่มอายุ จำนวนชั่วโมงทำงานต่อสัปดาห์ การมีเวลาเหลือพอและต้องการทำงานเพิ่มขึ้น เพศ และเขตการปกครอง ภาคตะวันออกเฉียงเหนือ (ต่อ)  
 TABLE 12 EMPLOYED PERSONS BY AGE GROUP, HOURS WORKED PER WEEK, AVAILABILITY FOR ADDITIONAL WORK, SEX AND AREA, NORTHEASTERN REGION (Contd.)

ไตรมาสที่ 4/2556 : Quarter 4/2013

ในเขตเทศบาล MUNICIPAL AREA

หน่วยเป็นพัน : In Thousands

จำนวนชั่วโมงทำงาน เพศ และ การมีเวลาเหลือพอ และต้องการทำงานเพิ่มขึ้น	รวม Total	กลุ่มอายุ Age Group								HOURS WORKED, SEX AND AVAILABILITY FOR ADDITIONAL WORK
		15-19	20-24	25-29	30-34	35-39	40-49	50-59	>= 60	
ยอดรวม(ชาย)	1,379.8	40.9	125.5	174.2	169.1	160.4	326.9	256.1	126.6	MALE
มี	14.3	1.1	2.2	2.3	1.7	1.6	3.0	1.7	0.6	Available
ไม่มี	1,365.5	39.8	123.3	171.8	167.5	158.8	323.9	254.4	126.0	Not available
มีงานประจำแต่ไม่ได้ทำงาน	5.0	-	-	0.4	-	0.7	1.5	1.8	0.6	With job not work
มี	-	-	-	-	-	-	-	-	-	Available
ไม่มี	5.0	-	-	0.4	-	0.7	1.5	1.8	0.6	Not available
1-9 ชั่วโมง	6.6	0.1	1.1	0.1	0.4	0.2	1.6	1.9	1.2	1-9 hours
มี	0.2	-	-	-	-	-	0.1	0.1	-	Available
ไม่มี	6.5	0.1	1.1	0.1	0.4	0.2	1.5	1.8	1.2	Not available
10-19 ชั่วโมง	21.3	2.6	1.2	1.5	0.7	2.2	3.5	2.9	6.7	10-19 hours
มี	1.7	0.2	0.3	0.1	0.1	0.3	0.1	0.2	0.5	Available
ไม่มี	19.6	2.4	0.9	1.4	0.6	1.9	3.4	2.6	6.3	Not available
20-29 ชั่วโมง	72.2	4.2	6.1	4.4	6.3	5.9	15.7	15.6	14.0	20-29 hours
มี	2.0	0.2	0.3	-	0.4	-	0.7	0.4	0.0	Available
ไม่มี	70.2	4.0	5.8	4.4	5.9	5.9	15.0	15.2	14.0	Not available
30-34 ชั่วโมง	54.7	3.1	5.4	5.1	4.9	6.3	11.4	9.3	9.3	30-34 hours
มี	2.6	-	0.7	-	0.5	0.4	1.0	-	0.1	Available
ไม่มี	52.2	3.1	4.7	5.1	4.3	6.0	10.5	9.3	9.2	Not available
35-39 ชั่วโมง	207.4	3.7	9.9	25.1	18.7	23.6	56.0	54.3	16.3	35-39 hours
มี	3.0	0.2	0.3	1.4	0.2	0.3	0.4	0.2	-	Available
ไม่มี	204.5	3.5	9.6	23.7	18.5	23.3	55.7	54.1	16.3	Not available
40-49 ชั่วโมง	639.7	20.3	70.0	93.4	88.2	76.6	141.5	102.1	47.6	40-49 hours
มี	4.4	0.3	0.6	0.7	0.5	0.6	0.8	0.8	0.1	Available
ไม่มี	635.3	20.0	69.4	92.8	87.7	76.0	140.7	101.3	47.5	Not available
50 ชั่วโมงขึ้นไป	372.8	7.0	31.8	44.0	50.0	44.9	95.8	68.3	31.0	50 hours and over
มี	0.5	0.2	-	0.2	-	-	0.1	0.1	-	Available
ไม่มี	372.3	6.9	31.8	43.8	50.0	44.9	95.6	68.2	31.0	Not available

ตารางที่ 12 จำนวนผู้มีงานทำ จำแนกตามกลุ่มอายุ จำนวนชั่วโมงทำงานต่อสัปดาห์ การมีเวลาเหลือพอและต้องการทำงานเพิ่มขึ้น เพศ และเขตการปกครอง ภาคตะวันออกเฉียงเหนือ (ต่อ)

TABLE 12 EMPLOYED PERSONS BY AGE GROUP, HOURS WORKED PER WEEK, AVAILABILITY FOR ADDITIONAL WORK, SEX AND AREA, NORTHEASTERN REGION (Contd.)

ไตรมาสที่ 4/2556 : Quarter 4/2013

ในเขตเทศบาล MUNICIPAL AREA

หน่วยเป็นพัน : In Thousands

จำนวนชั่วโมงทำงาน เพศ และ การมีเวลาเหลือพอ และต้องการทำงานเพิ่มขึ้น	รวม Total	กลุ่มอายุ Age Group								HOURS WORKED, SEX AND AVAILABILITY FOR ADDITIONAL WORK
		15-19	20-24	25-29	30-34	35-39	40-49	50-59	>= 60	
ยอดรวม(หญิง)	1,142.9	19.5	83.5	141.1	139.7	140.7	305.7	221.6	91.3	TOTAL(FEMALE)
มี	10.1	0.1	0.5	1.8	1.3	1.9	2.3	1.5	0.8	Available
ไม่มี	1,132.8	19.3	83.0	139.4	138.4	138.7	303.4	220.1	90.5	Not available
มีงานประจำแต่ไม่ได้ทำงาน	4.2	-	0.1	1.6	0.6	0.2	0.8	0.7	0.1	With job not work
มี	0.5	-	-	0.3	-	-	0.1	0.1	-	Available
ไม่มี	3.7	-	0.1	1.3	0.6	0.2	0.7	0.6	0.1	Not available
1-9 ชั่วโมง	8.8	1.1	1.3	1.2	-	0.8	2.0	1.2	1.2	1-9 hours
มี	0.1	-	-	-	-	-	0.1	0.0	-	Available
ไม่มี	8.6	1.1	1.3	1.2	-	0.8	1.9	1.2	1.2	Not available
10-19 ชั่วโมง	25.5	1.5	1.0	2.0	1.3	2.0	6.5	6.3	4.9	10-19 hours
มี	0.5	-	0.1	-	-	-	-	0.1	0.2	Available
ไม่มี	25.0	1.5	0.8	2.0	1.3	2.0	6.5	6.1	4.7	Not available
20-29 ชั่วโมง	71.3	1.8	2.4	5.7	6.8	7.3	17.8	18.9	10.5	20-29 hours
มี	1.4	-	-	0.1	0.6	0.1	0.1	0.5	-	Available
ไม่มี	70.0	1.8	2.4	5.6	6.2	7.2	17.7	18.4	10.5	Not available
30-34 ชั่วโมง	58.4	0.9	3.9	4.9	5.4	6.5	14.4	14.5	7.9	30-34 hours
มี	3.4	-	0.1	0.9	0.4	0.7	0.6	0.4	0.3	Available
ไม่มี	55.0	0.9	3.7	4.0	5.0	5.7	13.9	14.1	7.6	Not available
35-39 ชั่วโมง	207.0	1.6	11.3	26.1	28.3	25.9	55.2	46.3	12.4	35-39 hours
มี	1.0	-	0.1	-	0.1	0.4	0.2	0.2	-	Available
ไม่มี	205.9	1.6	11.2	26.1	28.2	25.5	55.0	46.1	12.4	Not available
40-49 ชั่วโมง	486.0	8.9	41.9	65.0	64.7	63.3	128.5	81.9	31.8	40-49 hours
มี	2.7	0.1	0.1	0.2	0.2	0.4	1.2	0.2	0.3	Available
ไม่มี	483.4	8.8	41.8	64.7	64.5	63.0	127.4	81.7	31.5	Not available
50 ชั่วโมงขึ้นไป	281.9	3.6	21.7	34.6	32.6	34.8	80.3	51.9	22.4	50 hours and over
มี	0.6	-	-	0.2	-	0.4	-	-	-	Available
ไม่มี	281.3	3.6	21.7	34.4	32.6	34.4	80.3	51.9	22.4	Not available

ตารางที่ 12 จำนวนผู้มีงานทำ จำแนกตามกลุ่มอายุ จำนวนชั่วโมงทำงานต่อสัปดาห์ การมีเวลาเหลือพอและต้องการทำงานเพิ่มขึ้น เพศ และเขตการปกครอง ภาคตะวันออกเฉียงเหนือ (ต่อ)

TABLE 12 EMPLOYED PERSONS BY AGE GROUP, HOURS WORKED PER WEEK, AVAILABILITY FOR ADDITIONAL WORK, SEX AND AREA, NORTHEASTERN REGION (Contd.)

ไตรมาสที่ 4/2556 : Quarter 4/2013

นอกเขตเทศบาล NON-MUNICIPAL AREA

หน่วยเป็นพัน : In Thousands

จำนวนชั่วโมงทำงาน เพศ และ การมีเวลาเหลือพอ และต้องการทำงานเพิ่มขึ้น	รวม Total	กลุ่มอายุ Age Group								HOURS WORKED, SEX AND AVAILABILITY FOR ADDITIONAL WORK
		15-19	20-24	25-29	30-34	35-39	40-49	50-59	>= 60	
ยอดรวม(ชาย)	5,941.7	230.2	614.1	688.7	687.5	639.6	1,355.2	1,081.3	645.2	MALE
มี	87.3	4.0	15.7	9.9	11.0	9.7	14.9	17.3	4.7	Available
ไม่มี	5,854.4	226.2	598.4	678.7	676.5	629.9	1,340.3	1,063.9	640.4	Not available
มีงานประจำแต่ไม่ได้ทำงาน	27.4	0.6	2.6	4.5	-	1.3	7.0	3.9	7.5	With job not work
มี	6.0	0.6	2.6	1.2	-	-	0.9	0.8	-	Available
ไม่มี	21.4	-	-	3.4	-	1.3	6.2	3.1	7.5	Not available
1-9 ชั่วโมง	34.3	1.8	-	3.7	6.3	5.1	4.2	5.9	7.3	1-9 hours
มี	3.5	-	-	-	2.1	-	-	1.3	-	Available
ไม่มี	30.8	1.8	-	3.7	4.2	5.1	4.2	4.5	7.3	Not available
10-19 ชั่วโมง	176.1	19.3	20.6	19.6	17.0	13.0	30.7	33.2	23.0	10-19 hours
มี	4.9	0.6	-	0.5	-	1.0	1.1	1.4	0.4	Available
ไม่มี	171.2	18.7	20.6	19.2	17.0	12.0	29.6	31.7	22.5	Not available
20-29 ชั่วโมง	480.7	24.3	58.8	45.7	47.9	42.9	89.0	86.5	85.7	20-29 hours
มี	22.8	-	1.6	2.4	2.6	4.6	5.8	5.1	0.7	Available
ไม่มี	457.8	24.3	57.2	43.3	45.3	38.3	83.2	81.4	84.9	Not available
30-34 ชั่วโมง	314.6	25.7	26.3	30.5	22.6	35.0	69.3	55.4	49.9	30-34 hours
มี	16.7	1.5	2.8	3.4	1.3	-	2.7	3.9	1.2	Available
ไม่มี	297.9	24.2	23.5	27.1	21.3	35.0	66.7	51.6	48.7	Not available
35-39 ชั่วโมง	701.3	29.2	66.3	75.5	74.1	69.5	152.8	152.9	81.1	35-39 hours
มี	10.8	-	1.1	2.5	2.3	0.6	1.7	1.8	0.8	Available
ไม่มี	690.6	29.2	65.2	73.0	71.8	69.0	151.1	151.1	80.3	Not available
40-49 ชั่วโมง	2,411.7	82.1	266.2	316.4	298.6	287.0	541.8	382.0	237.6	40-49 hours
มี	15.4	1.0	3.6	-	2.3	1.8	2.8	3.1	0.9	Available
ไม่มี	2,396.3	81.1	262.6	316.4	296.3	285.2	539.0	378.9	236.8	Not available
50 ชั่วโมงขึ้นไป	1,795.6	47.2	173.4	192.8	221.2	186.0	460.3	361.6	153.1	50 hours and over
มี	7.2	0.4	3.9	-	0.4	1.8	-	-	0.7	Available
ไม่มี	1,788.4	46.8	169.4	192.8	220.8	184.3	460.3	361.6	152.4	Not available

ตารางที่ 12 จำนวนผู้มีงานทำ จำแนกตามกลุ่มอายุ จำนวนชั่วโมงทำงานต่อสัปดาห์ การมีเวลาเหลือพอและต้องการทำงานเพิ่มขึ้น เพศ และเขตการปกครอง ภาคตะวันออกเฉียงเหนือ (ต่อ)

TABLE 12 EMPLOYED PERSONS BY AGE GROUP, HOURS WORKED PER WEEK, AVAILABILITY FOR ADDITIONAL WORK, SEX AND AREA, NORTHEASTERN REGION (Contd.)

ไตรมาสที่ 4/2556 : Quarter 4/2013

นอกเขตเทศบาล NON-MUNICIPAL AREA

หน่วยเป็นพัน : In Thousands

จำนวนชั่วโมงทำงาน เพศ และ การมีเวลาเหลือพอ และต้องการทำงานเพิ่มขึ้น	รวม Total	กลุ่มอายุ Age Group								HOURS WORKED, SEX AND AVAILABILITY FOR ADDITIONAL WORK
		15-19	20-24	25-29	30-34	35-39	40-49	50-59	>= 60	
ยอดรวม(หญิง)	4,595.6	77.0	384.1	514.9	520.7	550.9	1,221.4	901.7	424.9	TOTAL(FEMALE)
มี	59.4	2.9	13.1	3.7	7.1	9.9	14.6	4.6	3.6	Available
ไม่มี	4,536.3	74.1	371.0	511.2	513.6	541.1	1,206.8	897.1	421.4	Not available
มีงานประจำแต่ไม่ได้ทำงาน	17.8	-	4.2	2.8	0.8	-	3.8	3.0	3.2	With job not work
มี	1.0	-	-	-	-	-	-	1.0	-	Available
ไม่มี	16.8	-	4.2	2.8	0.8	-	3.8	2.0	3.2	Not available
1-9 ชั่วโมง	42.7	0.5	5.2	1.7	3.1	6.2	9.6	7.4	8.8	1-9 hours
มี	1.9	-	-	-	-	1.3	0.6	-	-	Available
ไม่มี	40.8	0.5	5.2	1.7	3.1	5.0	9.0	7.4	8.8	Not available
10-19 ชั่วโมง	185.9	10.6	10.4	19.8	19.9	14.2	43.5	41.6	26.0	10-19 hours
มี	8.7	-	1.1	1.8	1.0	1.0	1.9	0.6	1.3	Available
ไม่มี	177.3	10.6	9.3	18.0	18.9	13.3	41.5	41.0	24.7	Not available
20-29 ชั่วโมง	488.3	8.8	29.1	42.1	38.7	49.2	125.6	116.9	77.9	20-29 hours
มี	19.4	2.0	1.6	-	2.9	4.9	6.3	1.0	0.6	Available
ไม่มี	468.9	6.8	27.4	42.1	35.8	44.3	119.4	115.9	77.3	Not available
30-34 ชั่วโมง	290.5	9.1	19.1	16.6	29.9	40.1	85.2	62.6	28.0	30-34 hours
มี	5.7	0.6	2.4	-	-	0.7	1.9	-	-	Available
ไม่มี	284.8	8.4	16.6	16.6	29.9	39.4	83.3	62.6	28.0	Not available
35-39 ชั่วโมง	679.2	4.5	53.7	82.4	72.2	72.2	185.6	138.4	70.3	35-39 hours
มี	7.0	0.3	2.6	-	0.8	1.4	1.2	0.7	-	Available
ไม่มี	672.2	4.2	51.0	82.4	71.4	70.8	184.4	137.7	70.3	Not available
40-49 ชั่วโมง	1,815.2	31.0	180.7	226.2	241.4	225.2	462.5	316.5	131.8	40-49 hours
มี	15.4	-	5.3	1.9	2.4	0.6	2.4	1.2	1.6	Available
ไม่มี	1,799.8	31.0	175.4	224.3	239.0	224.6	460.1	315.2	130.2	Not available
50 ชั่วโมงขึ้นไป	1,076.0	12.6	81.9	123.1	114.8	143.7	305.6	215.3	79.0	50 hours and over
มี	0.3	-	-	-	-	-	0.3	-	-	Available
ไม่มี	1,075.6	12.6	81.9	123.1	114.8	143.7	305.3	215.3	79.0	Not available

ตารางที่ 13 จำนวนผู้ว่างงาน ที่หางานทำ จำแนกตามระยะเวลาที่หางานทำ ระดับการศึกษาที่สำเร็จ ภาคตะวันออกเฉียงเหนือ

TABLE 13 UNEMPLOYED PERSONS, SEEKING JOP BY DURATION OF SEEKING JOP, LEVEL OF EDUCATIONAL ATTAINMENT, NORTHEASTERN REGION

ไตรมาสที่ 4/2556 : Quarter 4/2013

หน่วยเป็นคน : Person

ระดับการศึกษาที่สำเร็จ	รวม Total	ระยะเวลาที่หางานทำ Duration of seeking jop						ไม่ทราบ Unknown	LEVEL OF EDUCATIONAL ATTAINMENT
		< 1 เดือน Month	1 - 2.9 เดือน Months	3 - 5.9 เดือน Months	6 - 8.9 เดือน Months	9 - 11.9 เดือน Months	>=12 เดือน Months		
ยอดรวม	16,953	3,416	7,555	5,629	-	-	354	-	TOTAL
ไม่มีการศึกษา	-	-	-	-	-	-	-	-	No education
ต่ำกว่าประถมศึกษา	382	382	-	-	-	-	-	-	Less than Elementary
ประถมศึกษา	3,137	445	2,692	-	-	-	-	-	Elementary
มัธยมศึกษาตอนต้น	4,421	1,461	2,472	487	-	-	-	-	Lower Secondary
มัธยมศึกษาตอนปลาย	3,838	903	2,391	544	-	-	-	-	Upper Secondary Level
สายสามัญ	3,294	903	2,391	-	-	-	-	-	General/Academic
สายอาชีวศึกษา	544	-	-	544	-	-	-	-	Vocational
สายวิชาการศึกษา	-	-	-	-	-	-	-	-	Teacher Training
อุดมศึกษา	5,175	224	-	4,598	-	-	354	-	Higher Level
สายวิชาการ	5,175	224	-	4,598	-	-	354	-	Academic
สายวิชาชีพ	-	-	-	-	-	-	-	-	Higher Technical Education
สายวิชาการศึกษา	-	-	-	-	-	-	-	-	Teacher Training
อื่นๆ <sup>1/</sup>	-	-	-	-	-	-	-	-	Others <sup>1/</sup>
ไม่ทราบ	-	-	-	-	-	-	-	-	Unknown

1/ รวมอาชีวะระยะสั้น 1/ Including Short Course Vocational



ตารางที่ 13 จำนวนผู้ว่างงาน ที่หางานทำ จำแนกตามระยะเวลาที่หางานทำ ระดับการศึกษาที่สำเร็จ และเพศ ภาคตะวันออกเฉียงเหนือ

TABLE 13 UNEMPLOYED PERSONS, SEEKING JOB BY DURATION OF SEEKING JOB, LEVEL OF EDUCATIONAL ATTAINMENT AND SEX, NORTHEASTERN REGION

ไตรมาสที่ 4/2556 : Quarter 4/2013

หน่วยเป็นคน : Person

ระดับการศึกษาที่สำเร็จ	รวม	ระยะเวลาที่หางานทำ Duration of seeking job						ไม่ทราบ	LEVEL OF EDUCATIONAL ATTAINMENT
		< 1 เดือน	1 - 2.9 เดือน	3 - 5.9 เดือน	6 - 8.9 เดือน	9 - 11.9 เดือน	>=12 เดือน		
	Total	Month	Months	Months	Months	Months	Months	Unknown	
<b>ชาย</b>	<b>9,327</b>	<b>2,918</b>	<b>5,164</b>	<b>1,245</b>	-	-	-	-	<b>MALE</b>
ไม่มีการศึกษา	-	-	-	-	-	-	-	-	No education
ต่ำกว่าประถมศึกษา	382	382	-	-	-	-	-	-	Less than Elementary
ประถมศึกษา	3,137	445	2,692	-	-	-	-	-	Elementary
มัธยมศึกษาตอนต้น	4,043	1,083	2,472	487	-	-	-	-	Lower Secondary
<b>มัธยมศึกษาตอนปลาย</b>	<b>903</b>	<b>903</b>	-	-	-	-	-	-	<b>Upper Secondary Level</b>
สายสามัญ	903	903	-	-	-	-	-	-	General/Academic
สายอาชีพศึกษา	-	-	-	-	-	-	-	-	Vocational
สายวิชาการศึกษา	-	-	-	-	-	-	-	-	Teacher Training
<b>อุดมศึกษา</b>	<b>862</b>	<b>104</b>	-	<b>758</b>	-	-	-	-	<b>Higher Level</b>
สายวิชาการ	862	104	-	758	-	-	-	-	Academic
สายวิชาชีพ	-	-	-	-	-	-	-	-	Higher Technical Education
สายวิชาการศึกษา	-	-	-	-	-	-	-	-	Teacher Training
อื่นๆ <sup>1/</sup>	-	-	-	-	-	-	-	-	Others <sup>1/</sup>
ไม่ทราบ	-	-	-	-	-	-	-	-	Unknown
<b>หญิง</b>	<b>7,626</b>	<b>498</b>	<b>2,391</b>	<b>4,384</b>	-	-	<b>354</b>	-	<b>FEMALE</b>
ไม่มีการศึกษา	-	-	-	-	-	-	-	-	No education
ต่ำกว่าประถมศึกษา	-	-	-	-	-	-	-	-	Less than Elementary
ประถมศึกษา	-	-	-	-	-	-	-	-	Elementary
มัธยมศึกษาตอนต้น	378	378	-	-	-	-	-	-	Lower Secondary
<b>มัธยมศึกษาตอนปลาย</b>	<b>2,935</b>	-	<b>2,391</b>	<b>544</b>	-	-	-	-	<b>Upper Secondary Level</b>
สายสามัญ	2,391	-	2,391	-	-	-	-	-	General/Academic
สายอาชีพศึกษา	544	-	-	544	-	-	-	-	Vocational
สายวิชาการศึกษา	-	-	-	-	-	-	-	-	Teacher Training
<b>อุดมศึกษา</b>	<b>4,313</b>	<b>120</b>	-	<b>3,840</b>	-	-	<b>354</b>	-	<b>Higher Level</b>
สายวิชาการ	4,313	120	-	3,840	-	-	354	-	Academic
สายวิชาชีพ	-	-	-	-	-	-	-	-	Higher Technical Education
สายวิชาการศึกษา	-	-	-	-	-	-	-	-	Teacher Training
อื่นๆ <sup>1/</sup>	-	-	-	-	-	-	-	-	Others <sup>1/</sup>
ไม่ทราบ	-	-	-	-	-	-	-	-	Unknown

1/ รวมอาชีพระยะสั้น 1/ Including Short Course Vocational

ตารางที่ 13 จำนวนผู้ว่างงาน ที่หางานทำ จำแนกตามระยะเวลาที่หางานทำ ระดับการศึกษาที่สำเร็จ เพศ และเขตการปกครอง ภาคตะวันออกเฉียงเหนือ (ต่อ)

TABLE 13 UNEMPLOYED PERSONS, SEEKING JOB BY DURATION OF SEEKING JOB, LEVEL OF EDUCATIONAL ATTAINMENT, SEX AND AREA, NORTHEASTERN REGION (Contd.)

ไตรมาสที่ 4/2556 : Quarter 4/2013

ในเขตเทศบาล MUNICIPAL AREA

หน่วยเป็นคน : Person

ระดับการศึกษาที่สำเร็จ	รวม Total	ระยะเวลาที่หางานทำ Duration of seeking job						ไม่ทราบ Unknown	LEVEL OF EDUCATIONAL ATTAINMENT
		< 1 เดือน Month	1 - 2.9 เดือน Months	3 - 5.9 เดือน Months	6 - 8.9 เดือน Months	9 - 11.9 เดือน Months	>=12 เดือน Months		
ยอดรวม	4,681	1,744	478	2,105	-	-	354	-	TOTAL
ชาย	2,764	1,246	273	1,245	-	-	-	-	MALE
ไม่มีการศึกษา	-	-	-	-	-	-	-	-	No education
ต่ำกว่าประถมศึกษา	382	382	-	-	-	-	-	-	Less than Elementary
ประถมศึกษา	445	445	-	-	-	-	-	-	Elementary
มัธยมศึกษาตอนต้น	908	147	273	487	-	-	-	-	Lower Secondary
มัธยมศึกษาตอนปลาย	167	167	-	-	-	-	-	-	Upper Secondary Level
สายสามัญ	167	167	-	-	-	-	-	-	General/Academic
สายอาชีพศึกษา	-	-	-	-	-	-	-	-	Vocational
สายวิชาการศึกษา	-	-	-	-	-	-	-	-	Teacher Training
อุดมศึกษา	862	104	-	758	-	-	-	-	Higher Level
สายวิชาการ	862	104	-	758	-	-	-	-	Academic
สายวิชาชีพ	-	-	-	-	-	-	-	-	Higher Technical Education
สายวิชาการศึกษา	-	-	-	-	-	-	-	-	Teacher Training
อื่นๆ 1/	-	-	-	-	-	-	-	-	Others <sup>1/</sup>
ไม่ทราบ	-	-	-	-	-	-	-	-	Unknown
หญิง	1,917	498	205	860	-	-	354	-	FEMALE
ไม่มีการศึกษา	-	-	-	-	-	-	-	-	No education
ต่ำกว่าประถมศึกษา	-	-	-	-	-	-	-	-	Less than Elementary
ประถมศึกษา	-	-	-	-	-	-	-	-	Elementary
มัธยมศึกษาตอนต้น	378	378	-	-	-	-	-	-	Lower Secondary
มัธยมศึกษาตอนปลาย	749	-	205	544	-	-	-	-	Upper Secondary Level
สายสามัญ	205	-	205	-	-	-	-	-	General/Academic
สายอาชีพศึกษา	544	-	-	544	-	-	-	-	Vocational
สายวิชาการศึกษา	-	-	-	-	-	-	-	-	Teacher Training
อุดมศึกษา	790	120	-	317	-	-	354	-	Higher Level
สายวิชาการ	790	120	-	317	-	-	354	-	Academic
สายวิชาชีพ	-	-	-	-	-	-	-	-	Higher Technical Education
สายวิชาการศึกษา	-	-	-	-	-	-	-	-	Teacher Training
อื่นๆ 1/	-	-	-	-	-	-	-	-	Others <sup>1/</sup>
ไม่ทราบ	-	-	-	-	-	-	-	-	Unknown

1/ รวมอาชีวะระยะสั้น 1/ Including Short Course Vocational

ตารางที่ 13 จำนวนผู้ว่างงาน ที่หางานทำ จำแนกตามระยะเวลาที่หางานทำ ระดับการศึกษาที่สำเร็จ เพศ และเขตการปกครอง ภาคตะวันออกเฉียงเหนือ (ต่อ)

TABLE 13 UNEMPLOYED PERSONS, SEEKING JOB BY DURATION OF SEEKING JOB, LEVEL OF EDUCATIONAL ATTAINMENT, SEX AND AREA, NORTHEASTERN REGION (Contd.)

ไตรมาสที่ 4/2556 : Quarter 4/2013

นอกเขตเทศบาล NON-MUNICIPAL AREA

หน่วยเป็นคน : Person

ระดับการศึกษาที่สำเร็จ	รวม	ระยะเวลาที่หางานทำ Duration of seeking job						ไม่ทราบ	LEVEL OF EDUCATIONAL ATTAINMENT
		< 1 เดือน	1 - 2.9 เดือน	3 - 5.9 เดือน	6 - 8.9 เดือน	9 - 11.9 เดือน	>=12 เดือน		
	Total	Month	Months	Months	Months	Months	Months	Unknown	
ยอดรวม	12,272	1,672	7,077	3,523	-	-	-	-	TOTAL
ชาย	6,563	1,672	4,891	-	-	-	-	-	MALE
ไม่มีการศึกษา	-	-	-	-	-	-	-	-	No education
ต่ำกว่าประถมศึกษา	-	-	-	-	-	-	-	-	Less than Elementary
ประถมศึกษา	2,692	-	2,692	-	-	-	-	-	Elementary
มัธยมศึกษาตอนต้น	3,135	936	2,199	-	-	-	-	-	Lower Secondary
มัธยมศึกษาตอนปลาย	736	736	-	-	-	-	-	-	Upper Secondary Level
สายสามัญ	736	736	-	-	-	-	-	-	General/Academic
สายอาชีวศึกษา	-	-	-	-	-	-	-	-	Vocational
สายวิชาการศึกษา	-	-	-	-	-	-	-	-	Teacher Training
อุดมศึกษา	-	-	-	-	-	-	-	-	Higher Level
สายวิชาการ	-	-	-	-	-	-	-	-	Academic
สายวิชาชีพ	-	-	-	-	-	-	-	-	Higher Technical Education
สายวิชาการศึกษา	-	-	-	-	-	-	-	-	Teacher Training
อื่นๆ 1/	-	-	-	-	-	-	-	-	Others1/
ไม่ทราบ	-	-	-	-	-	-	-	-	Unknown
หญิง	5,709	-	2,186	3,523	-	-	-	-	FEMALE
ไม่มีการศึกษา	-	-	-	-	-	-	-	-	No education
ต่ำกว่าประถมศึกษา	-	-	-	-	-	-	-	-	Less than Elementary
ประถมศึกษา	-	-	-	-	-	-	-	-	Elementary
มัธยมศึกษาตอนต้น	-	-	-	-	-	-	-	-	Lower Secondary
มัธยมศึกษาตอนปลาย	2,186	-	2,186	-	-	-	-	-	Upper Secondary Level
สายสามัญ	2,186	-	2,186	-	-	-	-	-	General/Academic
สายอาชีวศึกษา	-	-	-	-	-	-	-	-	Vocational
สายวิชาการศึกษา	-	-	-	-	-	-	-	-	Teacher Training
อุดมศึกษา	3,523	-	-	3,523	-	-	-	-	Higher Level
สายวิชาการ	3,523	-	-	3,523	-	-	-	-	Academic
สายวิชาชีพ	-	-	-	-	-	-	-	-	Higher Technical Education
สายวิชาการศึกษา	-	-	-	-	-	-	-	-	Teacher Training
อื่นๆ 1/	-	-	-	-	-	-	-	-	Others1/
ไม่ทราบ	-	-	-	-	-	-	-	-	Unknown

1/ รวมอาชีวะระยะสั้น 1/ Including Short Course Vocational

ตารางที่ 14 จำนวนผู้ว่างงานที่เคยทำงานมาก่อน จำแนกตามอาชีพที่ทำครั้งสุดท้าย อุตสาหกรรมที่ทำครั้งสุดท้าย ภาคตะวันออกเฉียงเหนือ

TABLE 14 UNEMPLOYED PERSONS, EVER WORKED BY LAST OCCUPATION, LAST INDUSTRY, NORTHEASTERN REGION

ไตรมาสที่ 4/2556 : Quarter 4/2013

หน่วยเป็นคน : Person

อาชีพที่ทำครั้งสุดท้าย	อุตสาหกรรมที่ทำครั้งสุดท้าย Last Industry												LAST OCCUPATION	
	รวม	เกษตรกรรม	การทำเหมืองแร่	การผลิต	ไฟฟ้า ก๊าซ	การจัดหาน้ำ	บำบัดน้ำเสีย	การก่อสร้าง	การขายส่ง	การขนส่ง และ	ที่พักแรมและ	ข้อมูลข่าวสาร		กิจกรรมการเงินและ
		การป่าไม้	เหมืองหิน	Manufac-	ไอน้ำระบบปรับ	อากาศ	และประปา		การขายปลีก	สถานที่เก็บสินค้า	บริการด้านอาหาร	และการสื่อสาร		การประกันภัย
	Total	Agriculture	Mining	turing	Electricity	Water supply	sewerage, waste	Construction	การชื้อมยานยนต์	Transportation	Accommodation	Information		Financial
								Transport, storage	and storage	and food service	and communication	intermediation		
ยอดรวม	38,673	5,008	1,454	12,699	-	-	7,127	5,558	252	3,202	393	-	TOTAL	
1. ผู้บัญญัติกฎหมาย ข้าราชการระดับอาวุโส และผู้จัดการ	811	-	-	64	-	-	11	-	-	-	-	-	1. Legislators, senior officials and managers	
2. ผู้ประกอบวิชาชีพด้านต่างๆ	498	-	-	-	-	-	-	-	-	-	289	-	2. Professionals	
3. ผู้ประกอบวิชาชีพด้านเทคนิคสาขาต่างๆ และอาชีพที่เกี่ยวข้อง	832	-	-	354	-	-	-	375	-	-	104	-	3. Technicians and associate professionals	
4. เสมียน	2,065	-	-	-	-	-	-	516	-	348	-	-	4. Clerks	
5. พนักงานบริการและพนักงานในร้านค้า และตลาด	4,847	-	-	1,296	-	-	-	1,626	-	1,091	-	-	5. Service workers and shop and market sales workers	
6. ผู้ปฏิบัติงานที่มีฝีมือในด้านการเกษตร และการประมง	4,418	4,418	-	-	-	-	-	-	-	-	-	-	6. Skilled agricultural and fishery workers	
7. ผู้ปฏิบัติงานด้านความสามารถทางฝีมือ และธุรกิจการค้าที่เกี่ยวข้อง	6,533	-	272	977	-	-	1,286	2,234	-	1,763	-	-	7. Craft and related trades workers	
8. ผู้ปฏิบัติการโรงงานและเครื่องจักร และผู้ปฏิบัติงานด้านการประกอบ	6,794	-	273	4,696	-	-	1,574	-	252	-	-	-	8. Plant and machine operators and assemblers	
9. อาชีพขั้นพื้นฐานต่างๆ ในด้านการขาย และการให้บริการ	11,875	591	909	5,313	-	-	4,256	807	-	-	-	-	9. Elementary occupations	
10. คนงานซึ่งมิได้จำแนกไว้ในหมวดอื่น	-	-	-	-	-	-	-	-	-	-	-	-	10. Workers not classifiable by occupation	

ตารางที่ 14 จำนวนผู้ว่างงานที่เคยทำงานมาก่อน จำแนกตามอาชีพที่ทำครั้งสุดท้าย อุตสาหกรรมที่ทำครั้งสุดท้าย ภาคตะวันออกเฉียงเหนือ (ต่อ)

TABLE 14 UNEMPLOYED PERSONS, EVER WORKED BY LAST OCCUPATION, LAST INDUSTRY, NORTHEASTERN REGION (Contd.)

ไตรมาสที่ 4/2556 : Quarter 4/2013

หน่วยเป็นคน : Person

อาชีพที่ทำครั้งสุดท้าย	อุตสาหกรรมที่ทำครั้งสุดท้าย (ต่อ) Last Industry (Contd.)											LAST OCCUPATION
	กิจกรรมอสังหาริมทรัพย์	กิจกรรมทางวิชาชีพ วิทย์และเทคโนโลยี	การบริหารสนับสนุน และป้องกันประเทศ	การบริหารราชการ ป้องกันประเทศ	การศึกษา	กิจกรรมด้านสุขภาพ งานสังคมสงเคราะห์	ศิลปะ ความบันเทิง และนันทนาการ	บริการ ด้านอื่นๆ	งานในครัวเรือน ส่วนบุคคล	กิจกรรมของ องค์กร	ไม่ทราบ	
	Real estate activities	Professional,scientific technical activities	Administrative support service activities	Public admin- istration defence	Education	Health and social work	Art, entertainment	Other service	Activities of household	Extra- territorial	Unknown	
ยอดรวม	-	1,201	-	736	209	835	-	-	-	-	-	TOTAL
1. ผู้บัญญัติกฎหมาย ข้าราชการระดับอาวุโส และผู้จัดการ	-	-	-	736	-	-	-	-	-	-	-	1. Legislators, senior officials and managers
2. ผู้ประกอบวิชาชีพด้านต่างๆ	-	-	-	-	209	-	-	-	-	-	-	2. Professionals
3. ผู้ประกอบวิชาชีพด้านเทคนิคสาขาต่างๆ และอาชีพที่เกี่ยวข้อง	-	-	-	-	-	-	-	-	-	-	-	3. Technicians and associate professionals
4. เสมียน	-	1,201	-	-	-	-	-	-	-	-	-	4. Clerks
5. พนักงานบริการและพนักงานในร้านค้า และตลาด	-	-	-	-	-	835	-	-	-	-	-	5. Service workers and shop and market sales workers
6. ผู้ปฏิบัติงานที่มีฝีมือในด้านการเกษตร และการประมง	-	-	-	-	-	-	-	-	-	-	-	6. Skilled agricultural and fishery workers
7. ผู้ปฏิบัติงานด้านความสามารถทางฝีมือ และธุรกิจการค้าที่เกี่ยวข้อง	-	-	-	-	-	-	-	-	-	-	-	7. Craft and related trades workers
8. ผู้ปฏิบัติการโรงงานและเครื่องจักร และผู้ปฏิบัติงานด้านการประกอบ	-	-	-	-	-	-	-	-	-	-	-	8. Plant and machine operators and assemblers
9. อาชีพขั้นพื้นฐานต่างๆ ในด้านการขาย และการให้บริการ	-	-	-	-	-	-	-	-	-	-	-	9. Elementary occupations
10. คนงานซึ่งมิได้จำแนกไว้ในหมวดอื่น	-	-	-	-	-	-	-	-	-	-	-	10. Workers not classifiable by occupation

ตารางที่ 14 จำนวนผู้ว่างงาน ที่เคยทำงานมาก่อน จำแนกตามอาชีพที่ทำครั้งสุดท้าย อุตสาหกรรมที่ทำครั้งสุดท้าย และเพศ ภาคตะวันออกเฉียงเหนือ

TABLE 14 UNEMPLOYED PERSONS, EVER WORKED BY LAST OCCUPATION, LAST INDUSTRY AND SEX, NORTHEASTERN REGION

อาชีพที่ทำครั้งสุดท้าย	รวม	อุตสาหกรรมที่ทำครั้งสุดท้าย Last Industry											LAST OCCUPATION
		เกษตรกรรม การป่าไม้ และการประมง	การทำเหมืองแร่ และเหมืองหิน	การผลิต	ไฟฟ้า ก๊าซ ไอน้ำระบบปรับอากาศ	การจัดหาน้ำ บำบัดน้ำเสีย และประปา	การก่อสร้าง	การขายปลีก การข่มขายนยนต์	การขนส่ง และ สถานที่เก็บสินค้า	ที่พักแรมและ บริการด้านอาหาร	ข้อมูลข่าวสาร และการสื่อสาร	กิจกรรมการเงินและการประกันภัย	
	Total	Agriculture	Mining	Manufacturing	Electricity	Water supply sewerage, waste	Construction	Transport, storage	Transportation and storage	Accommodation and food service	Information and communication	Financial Intermedation	
<b>ชาย</b>	<b>22,424</b>	<b>2,230</b>	<b>1,454</b>	<b>6,796</b>	-	-	<b>4,804</b>	<b>3,748</b>	<b>252</b>	<b>2,010</b>	<b>393</b>	-	<b>MALE</b>
1. ผู้บัญญัติกฎหมาย ข้าราชการระดับอาวุโส และผู้จัดการ	747	-	-	-	-	-	11	-	-	-	-	-	1. Legislators, senior officials and managers
2. ผู้ประกอบวิชาชีพด้านต่างๆ	289	-	-	-	-	-	-	-	-	-	289	-	2. Professionals
3. ผู้ประกอบวิชาชีพด้านเทคนิคสาขาต่างๆ และอาชีพที่เกี่ยวข้อง	104	-	-	-	-	-	-	-	-	-	104	-	3. Technicians and associate professionals
4. เสมียน	81	-	-	-	-	-	-	-	-	81	-	-	4. Clerks
5. พนักงานบริการและพนักงานในร้านค้า และตลาด	2,170	-	-	1,296	-	-	-	707	-	167	-	-	5. Service workers and shop and market sales workers
6. ผู้ปฏิบัติงานที่มีฝีมือในด้านการเกษตร และการประมง	1,640	1,640	-	-	-	-	-	-	-	-	-	-	6. Skilled agricultural and fishery workers
7. ผู้ปฏิบัติงานด้านความสามารถทางฝีมือ และธุรกิจการค้าที่เกี่ยวข้อง	5,634	-	272	79	-	-	1,286	2,234	-	1,763	-	-	7. Craft and related trades workers
8. ผู้ปฏิบัติการโรงงานและเครื่องจักร และผู้ปฏิบัติงานด้านการประกอบ	4,393	-	273	2,294	-	-	1,574	-	252	-	-	-	8. Plant and machine operators and assemblers
9. อาชีพขั้นพื้นฐานต่างๆ ในด้านการขาย และการให้บริการ	7,366	591	909	3,127	-	-	1,934	807	-	-	-	-	9. Elementary occupations
10. คนงานซึ่งไม่ได้จำแนกไว้ในหมวดอื่น	-	-	-	-	-	-	-	-	-	-	-	-	10. Workers not classifiable by occupation
<b>หญิง</b>	<b>16,250</b>	<b>2,778</b>	-	<b>5,903</b>	-	-	<b>2,322</b>	<b>1,810</b>	-	<b>1,192</b>	-	-	<b>FEMALE</b>
1. ผู้บัญญัติกฎหมาย ข้าราชการระดับอาวุโส และผู้จัดการ	64	-	-	64	-	-	-	-	-	-	-	-	1. Legislators, senior officials and managers
2. ผู้ประกอบวิชาชีพด้านต่างๆ	209	-	-	-	-	-	-	-	-	-	-	-	2. Professionals
3. ผู้ประกอบวิชาชีพด้านเทคนิคสาขาต่างๆ และอาชีพที่เกี่ยวข้อง	728	-	-	354	-	-	-	375	-	-	-	-	3. Technicians and associate professionals
4. เสมียน	1,985	-	-	-	-	-	-	516	-	268	-	-	4. Clerks
5. พนักงานบริการและพนักงานในร้านค้า และตลาด	2,677	-	-	-	-	-	-	919	-	924	-	-	5. Service workers and shop and market sales workers
6. ผู้ปฏิบัติงานที่มีฝีมือในด้านการเกษตร และการประมง	2,778	2,778	-	-	-	-	-	-	-	-	-	-	6. Skilled agricultural and fishery workers
7. ผู้ปฏิบัติงานด้านความสามารถทางฝีมือ และธุรกิจการค้าที่เกี่ยวข้อง	899	-	-	899	-	-	-	-	-	-	-	-	7. Craft and related trades workers
8. ผู้ปฏิบัติการโรงงานและเครื่องจักร และผู้ปฏิบัติงานด้านการประกอบ	2,401	-	-	2,401	-	-	-	-	-	-	-	-	8. Plant and machine operators and assemblers
9. อาชีพขั้นพื้นฐานต่างๆ ในด้านการขาย และการให้บริการ	4,508	-	-	2,186	-	-	2,322	-	-	-	-	-	9. Elementary occupations
10. คนงานซึ่งไม่ได้จำแนกไว้ในหมวดอื่น	-	-	-	-	-	-	-	-	-	-	-	-	10. Workers not classifiable by occupation

หน่วยนับคน : Person

ตารางที่ 14 จำนวนผู้ว่างงานที่เคยทำงานมาก่อน จำนวนคนตามอาชีพที่ทำครั้งสุดท้าย อุตสาหกรรมที่ทำครั้งสุดท้ายจำนวนคนตามเพศ ภาคตะวันออกเฉียงเหนือ (ต่อ)

TABLE 14 UNEMPLOYED PERSONS, EVER WORKED BY LAST OCCUPATION, LAST INDUSTRY SEX , NORTHEASTERN REGION (Contd.)

อาชีพที่ทำครั้งสุดท้าย	อุตสาหกรรมที่ทำครั้งสุดท้าย (ต่อ) Last Industry (Contd.)										ไม่ทราบ	LAST OCCUPATION	
	กิจกรรมอสังหาริมทรัพย์ Real estate activities	กิจกรรมทางวิชาชีพ วิทย์และเทคโนโลยี Professional,scientific technical activities	การบริหารสนับสนุน และป้องกันประเทศ Administrative Public admin- istration defence	การบริหารราชการ ป้องกันประเทศ Public admin- istration defence	การศึกษา Education	กิจกรรมด้านสุขภาพ งานสังคมสงเคราะห์ Health and social work	ศิลปะ ความบันเทิง และนันทนาการ Art, entertainment	บริการด้านอื่นๆ Other service	งานในครัวเรือน ส่วนบุคคล Activities of household	กิจกรรมของ องค์กร Extra- territorial			Unknown
<b>ชาย</b>	-	-	-	736	-	-	-	-	-	-	-	-	<b>MALE</b>
1. ผู้บัญญัติกฎหมาย ข้าราชการระดับอาวุโส และผู้จัดการ	-	-	-	736	-	-	-	-	-	-	-	-	1. Legislators, senior officials and managers
2. ผู้ประกอบวิชาชีพด้านต่างๆ	-	-	-	-	-	-	-	-	-	-	-	-	2. Professionals
3. ผู้ประกอบวิชาชีพด้านเทคนิคสาขาต่างๆ และอาชีพที่เกี่ยวข้อง	-	-	-	-	-	-	-	-	-	-	-	-	3. Technicians and associate professionals
4. เสมียน	-	-	-	-	-	-	-	-	-	-	-	-	4. Clerks
5. พนักงานบริการและพนักงานในร้านค้า และตลาด	-	-	-	-	-	-	-	-	-	-	-	-	5. Service workers and shop and market sales workers
6. ผู้ปฏิบัติงานที่มีฝีมือในด้านการเกษตร และการประมง	-	-	-	-	-	-	-	-	-	-	-	-	6. Skilled agricultural and fishery workers
7. ผู้ปฏิบัติงานด้านความสามารถทางฝีมือ และธุรกิจการค้าที่เกี่ยวข้อง	-	-	-	-	-	-	-	-	-	-	-	-	7. Craft and related trades workers
8. ผู้ปฏิบัติการโรงงานและเครื่องจักร และผู้ปฏิบัติงานด้านการประกอบ	-	-	-	-	-	-	-	-	-	-	-	-	8. Plant and machine operators and assemblers
9. อาชีพขั้นพื้นฐานต่างๆ ในด้านการขาย และการให้บริการ	-	-	-	-	-	-	-	-	-	-	-	-	9. Elementary occupations
10. คนงานซึ่งไม่ได้จำแนกไว้ในหมวดอื่น	-	-	-	-	-	-	-	-	-	-	-	-	10. Workers not classifiable by occupation
<b>หญิง</b>	-	1,201	-	-	209	835	-	-	-	-	-	-	<b>FEMALE</b>
1. ผู้บัญญัติกฎหมาย ข้าราชการระดับอาวุโส และผู้จัดการ	-	-	-	-	-	-	-	-	-	-	-	-	1. Legislators, senior officials and managers
2. ผู้ประกอบวิชาชีพด้านต่างๆ	-	-	-	-	209	-	-	-	-	-	-	-	2. Professionals
3. ผู้ประกอบวิชาชีพด้านเทคนิคสาขาต่างๆ และอาชีพที่เกี่ยวข้อง	-	-	-	-	-	-	-	-	-	-	-	-	3. Technicians and associate professionals
4. เสมียน	-	1,201	-	-	-	-	-	-	-	-	-	-	4. Clerks
5. พนักงานบริการและพนักงานในร้านค้า และตลาด	-	-	-	-	-	835	-	-	-	-	-	-	5. Service workers and shop and market sales workers
6. ผู้ปฏิบัติงานที่มีฝีมือในด้านการเกษตร และการประมง	-	-	-	-	-	-	-	-	-	-	-	-	6. Skilled agricultural and fishery workers
7. ผู้ปฏิบัติงานด้านความสามารถทางฝีมือ และธุรกิจการค้าที่เกี่ยวข้อง	-	-	-	-	-	-	-	-	-	-	-	-	7. Craft and related trades workers
8. ผู้ปฏิบัติการโรงงานและเครื่องจักร และผู้ปฏิบัติงานด้านการประกอบ	-	-	-	-	-	-	-	-	-	-	-	-	8. Plant and machine operators and assemblers
9. อาชีพขั้นพื้นฐานต่างๆ ในด้านการขาย และการให้บริการ	-	-	-	-	-	-	-	-	-	-	-	-	9. Elementary occupations
10. คนงานซึ่งไม่ได้จำแนกไว้ในหมวดอื่น	-	-	-	-	-	-	-	-	-	-	-	-	10. Workers not classifiable by occupation

หน่วยนับ : Person

ตารางที่ 14 จำนวนผู้ว่างงาน ที่เคยทำงานมาก่อน จำแนกตามอาชีพที่ทำครั้งสุดท้าย อุตสาหกรรมที่ทำครั้งสุดท้าย เพศ และเขตการปกครอง ภาคตะวันออกเฉียงเหนือ (ต่อ)

TABLE 14 UNEMPLOYED PERSONS, EVER WORKED BY LAST OCCUPATION, LAST INDUSTRY SEX AND AREA, NORTHEASTERN REGION (Contd.)

ไตรมาสที่ 4/2556 : Quarter 4/2013

ในเขตเทศบาล MUNICIPAL AREA

หน่วยเป็นคน : Person

อาชีพที่ทำครั้งสุดท้าย	อุตสาหกรรมที่ทำครั้งสุดท้าย Last Industry													LAST OCCUPATION
	รวม	เกษตรกรรม	การทำเหมืองแร่	การผลิต	ไฟฟ้า ก๊าซ	การจัดหาน้ำ บำบัดน้ำเสีย	การก่อสร้าง	การขายส่ง	การขายส่ง และ	ที่พักแรมและ	ข้อมูลข่าวสาร	กิจกรรมการเงินและ		
		การป่าไม้	เหมืองหิน	ไอ้ระบบปรับ	อากาศ	Water supply	Construction	การขายปลีก	สถานที่เก็บสินค้า	บริการด้านอาหาร	และการสื่อสาร	การประกันภัย		
	Total	Agriculture	Mining	Manufacturing	Electricity	sewerage, waste	Transport, storage	Transport, storage	and storage	Accommodation and food service	Information and communication	Financial intermedation		
ยอดรวม	10,209	2,027	545	1,913	-	-	237	2,609	252	1,190	393	-	TOTAL	
ชาย	4,472	1,079	545	403	-	-	237	1,316	252	247	393	-	MALE	
1. ผู้บัญญัติกฎหมาย ข้าราชการระดับอาวุโส และผู้จัดการ	11	-	-	-	-	-	11	-	-	-	-	-	1. Legislators, senior officials and managers	
2. ผู้ประกอบวิชาชีพด้านต่างๆ	289	-	-	-	-	-	-	-	-	-	289	-	2. Professionals	
3. ผู้ประกอบวิชาชีพด้านเทคนิคสาขาต่างๆ และอาชีพที่เกี่ยวข้อง	104	-	-	-	-	-	-	-	-	-	104	-	3. Technicians and associate professionals	
4. เสมียน	81	-	-	-	-	-	-	-	-	81	-	-	4. Clerks	
5. พนักงานบริการและพนักงานในร้านค้า และตลาด	450	-	-	-	-	-	-	283	-	167	-	-	5. Service workers and shop and market sales workers	
6. ผู้ปฏิบัติงานที่มีฝีมือในด้านการเกษตร และการประมง	1,079	1,079	-	-	-	-	-	-	-	-	-	-	6. Skilled agricultural and fishery workers	
7. ผู้ปฏิบัติงานด้านความสามารถทางฝีมือ และธุรกิจการค้าที่เกี่ยวข้อง	803	-	272	79	-	-	226	226	-	-	-	-	7. Craft and related trades workers	
8. ผู้ปฏิบัติการโรงงานและเครื่องจักร และผู้ปฏิบัติงานด้านการประกอบ	739	-	273	214	-	-	-	-	252	-	-	-	8. Plant and machine operators and assemblers	
9. อาชีพขั้นพื้นฐานต่างๆ ในด้านการขาย และการให้บริการ	918	-	-	111	-	-	-	807	-	-	-	-	9. Elementary occupations	
10. คนงานซึ่งมิได้จำแนกไว้ในหมวดอื่น	-	-	-	-	-	-	-	-	-	-	-	-	10. Workers not classifiable by occupation	



ตารางที่ 14 จำนวนผู้ว่างงาน ที่เคยทำงานมาก่อน จำแนกตามอาชีพที่ทำครั้งสุดท้าย อุตสาหกรรมที่ทำครั้งสุดท้าย เพศ และเขตการปกครอง ภาคตะวันออกเฉียงเหนือ (ต่อ)

TABLE 14 UNEMPLOYED PERSONS, EVER WORKED BY LAST OCCUPATION, LAST INDUSTRY SEX AND AREA, NORTHEASTERN REGION (Contd.)

ไตรมาสที่ 4/2556 : Quarter 4/2013

อาชีพที่ทำครั้งสุดท้าย	ในเขตเทศบาล MUNICIPAL AREA												LAST OCCUPATION
	รวม	อุตสาหกรรมที่ทำครั้งสุดท้าย Last Industry											
		เกษตรกรรม	การทำเหมืองแร่	การผลิต	ไฟฟ้า ก๊าซ	การจัดหน้า บำบัดน้ำเสีย	การก่อสร้าง	การขายส่ง	การขายส่ง และ	ที่พักแรมและ	ข้อมูลข่าวสาร	กิจกรรมการเงินและ	
		การป่าไม้	เหมืองหิน	ไอ้ระบบปรับ	น้ำระบบปรับ	การขุดลอก	การขายปลีก	สถานที่เก็บสินค้า	บริการด้านอาหาร	และการสื่อสาร	การประกันภัย		
Total	Agriculture	Mining	Manufacturing	Electricity	Water supply	Construction	การชื้อยานยนต์	Transportation	Accommodation	Information	Financial	intermedation	
หญิง	5,737	948	-	1,510	-	-	-	1,293	-	942	-	-	FEMALE
1. ผู้บัญญัติกฎหมาย ข้าราชการระดับอาวุโส และผู้จัดการ	64	-	-	64	-	-	-	-	-	-	-	-	1. Legislators, senior officials and managers
2. ผู้ประกอบวิชาชีพด้านต่างๆ	209	-	-	-	-	-	-	-	-	-	-	-	2. Professionals
3. ผู้ประกอบวิชาชีพด้านเทคนิคสาขาต่างๆ และอาชีพที่เกี่ยวข้อง	728	-	-	354	-	-	-	375	-	-	-	-	3. Technicians and associate professionals
4. เสมียน	268	-	-	-	-	-	-	-	-	268	-	-	4. Clerks
5. พนักงานบริการและพนักงานในร้านค้า และตลาด	2,427	-	-	-	-	-	-	919	-	674	-	-	5. Service workers and shop and market sales workers
6. ผู้ปฏิบัติงานที่มีฝีมือในด้านการเกษตร และการประมง	948	948	-	-	-	-	-	-	-	-	-	-	6. Skilled agricultural and fishery workers
7. ผู้ปฏิบัติงานด้านความสามารถทางฝีมือ และธุรกิจการค้าที่เกี่ยวข้อง	249	-	-	249	-	-	-	-	-	-	-	-	7. Craft and related trades workers
8. ผู้ปฏิบัติการโรงงานและเครื่องจักร และผู้ปฏิบัติงานด้านการประกอบ	843	-	-	843	-	-	-	-	-	-	-	-	8. Plant and machine operators and assemblers
9. อาชีพขั้นพื้นฐานต่างๆ ในด้านการขาย และการให้บริการ	-	-	-	-	-	-	-	-	-	-	-	-	9. Elementary occupations
10. คนงานซึ่งมิได้จำแนกไว้ในหมวดอื่น	-	-	-	-	-	-	-	-	-	-	-	-	10. Workers not classifiable by occupation

ตารางที่ 14 จำนวนผู้ว่างงานที่เคยทำงานมาก่อน จำแนกตามอาชีพที่ทำครั้งสุดท้าย อุตสาหกรรมที่ทำครั้งสุดท้าย เพศ และเขตการปกครอง ภาคตะวันออกเฉียงเหนือ (ต่อ)

TABLE 14 UNEMPLOYED PERSONS, EVER WORKED BY LAST OCCUPATION, LAST INDUSTRY SEX AND AREA, NORTHEASTERN REGION (Contd.)

ไตรมาสที่ 4/2556 : Quarter 4/2013

ในเขตเทศบาล MUNICIPAL AREA

หน่วยเป็นคน : Person

อาชีพที่ทำครั้งสุดท้าย	อุตสาหกรรมที่ทำครั้งสุดท้าย (ต่อ) Last Industry (Contd.)											LAST OCCUPATION
	กิจกรรมอสังหาริมทรัพย์	กิจกรรมทางวิชาชีพวิทย์และเทคโนโลยี	การบริหารสนับสนุนและป้องกันประเทศ	การบริหารราชการป้องกันประเทศ	การศึกษา	กิจกรรมด้านสุขภาพงานสังคมสงเคราะห์	ศิลปะ ความบันเทิง และนันทนาการ	บริการด้านอื่นๆ	งานในครัวเรือนส่วนบุคคล	กิจกรรมขององค์กร	ไม่ทราบ	
	Real estate activities	Professional, scientific and technical activities	Administrative and support service activities	Public administration defence	Education	Health and social work	Art, entertainment	Other service	Activities of household	Extra-territorial	Unknown	
ยอดรวม	-	-	-	-	209	835	-	-	-	-	-	TOTAL
ชาย	-	-	-	-	-	-	-	-	-	-	-	MALE
1. ผู้บัญญัติกฎหมาย ข้าราชการระดับอาวุโสและผู้จัดการ	-	-	-	-	-	-	-	-	-	-	-	1. Legislators, senior officials and managers
2. ผู้ประกอบวิชาชีพด้านต่างๆ	-	-	-	-	-	-	-	-	-	-	-	2. Professionals
3. ผู้ประกอบวิชาชีพด้านเทคนิคสาขาต่างๆ และอาชีพที่เกี่ยวข้อง	-	-	-	-	-	-	-	-	-	-	-	3. Technicians and associate professionals
4. เสมียน	-	-	-	-	-	-	-	-	-	-	-	4. Clerks
5. พนักงานบริการและพนักงานในร้านค้าและตลาด	-	-	-	-	-	-	-	-	-	-	-	5. Service workers and shop and market sales workers
6. ผู้ปฏิบัติงานที่มีฝีมือในด้านการเกษตรและการประมง	-	-	-	-	-	-	-	-	-	-	-	6. Skilled agricultural and fishery workers
7. ผู้ปฏิบัติงานด้านความสามารถทางฝีมือและธุรกิจการค้าที่เกี่ยวข้อง	-	-	-	-	-	-	-	-	-	-	-	7. Craft and related trades workers
8. ผู้ปฏิบัติการโรงงานและเครื่องจักรและผู้ปฏิบัติงานด้านการประกอบ	-	-	-	-	-	-	-	-	-	-	-	8. Plant and machine operators and assemblers
9. อาชีพขั้นพื้นฐานต่างๆ ในด้านการขายและการให้บริการ	-	-	-	-	-	-	-	-	-	-	-	9. Elementary occupations
10. คนงานซึ่งมิได้จำแนกไว้ในหมวดอื่น	-	-	-	-	-	-	-	-	-	-	-	10. Workers not classifiable by occupation

ตารางที่ 14 จำนวนผู้ว่างงานที่เคยทำงานมาก่อน จำแนกตามอาชีพที่ทำครั้งสุดท้าย อุตสาหกรรมที่ทำครั้งสุดท้าย เพศ และเขตการปกครอง ภาคตะวันออกเฉียงเหนือ (ต่อ)

TABLE 14 UNEMPLOYED PERSONS, EVER WORKED BY LAST OCCUPATION, LAST INDUSTRY SEX AND AREA, NORTHEASTERN REGION (Contd.)

ไตรมาสที่ 4/2556 : Quarter 4/2013

อาชีพที่ทำครั้งสุดท้าย	ในเขตเทศบาล MUNICIPAL AREA												LAST OCCUPATION
	อุตสาหกรรมที่ทำครั้งสุดท้าย (ต่อ) Last Industry (Contd.)												
	กิจกรรมอสังหาริมทรัพย์	กิจกรรมทางวิชาชีพวิทย์และเทคโนโลยี	การบริหารสนับสนุนและป้องกันประเทศ	การบริหารราชการป้องกันประเทศ	การศึกษา	กิจกรรมด้านสุขภาพงานสังคมสงเคราะห์	ศิลปะ ความบันเทิงและนันทนาการ	บริการด้านอื่นๆ	งานในครัวเรือนส่วนบุคคล	กิจกรรมขององค์กร	ไม่ทราบ		
	Real estate activities	Professional, scientific and technical activities	Administrative and support service activities	Public administration defence	Education	Health and social work	Art, entertainment	Other service	Activities of household	Extra-territorial	Unknown		
หญิง	-	-	-	-	209	835	-	-	-	-	-	-	FEMALE
1. ผู้บัญญัติกฎหมาย ข้าราชการระดับอาวุโสและผู้จัดการ	-	-	-	-	-	-	-	-	-	-	-	-	1. Legislators, senior officials and managers
2. ผู้ประกอบวิชาชีพด้านต่างๆ	-	-	-	-	209	-	-	-	-	-	-	-	2. Professionals
3. ผู้ประกอบวิชาชีพด้านเทคนิคสาขาต่างๆ และอาชีพที่เกี่ยวข้อง	-	-	-	-	-	-	-	-	-	-	-	-	3. Technicians and associate professionals
4. เสมียน	-	-	-	-	-	-	-	-	-	-	-	-	4. Clerks
5. พนักงานบริการและพนักงานในร้านค้าและตลาด	-	-	-	-	-	835	-	-	-	-	-	-	5. Service workers and shop and market sales workers
6. ผู้ปฏิบัติงานที่มีฝีมือในด้านการเกษตรและการประมง	-	-	-	-	-	-	-	-	-	-	-	-	6. Skilled agricultural and fishery workers
7. ผู้ปฏิบัติงานด้านความสามารถทางฝีมือและธุรกิจการค้าที่เกี่ยวข้อง	-	-	-	-	-	-	-	-	-	-	-	-	7. Craft and related trades workers
8. ผู้ปฏิบัติการโรงงานและเครื่องจักรและผู้ปฏิบัติงานด้านการประกอบ	-	-	-	-	-	-	-	-	-	-	-	-	8. Plant and machine operators and assemblers
9. อาชีพพื้นฐานต่างๆ ในด้านการขายและการให้บริการ	-	-	-	-	-	-	-	-	-	-	-	-	9. Elementary occupations
10. คนงานซึ่งมิได้จำแนกไว้ในหมวดอื่น	-	-	-	-	-	-	-	-	-	-	-	-	10. Workers not classifiable by occupation

ตารางที่ 14 จำนวนผู้ว่างงานที่เคยทำงานมาก่อน จำแนกตามอาชีพที่ทำครั้งสุดท้าย อุตสาหกรรมที่ทำครั้งสุดท้าย เพศ และเขตการปกครอง ภาคตะวันออกเฉียงเหนือ (ต่อ)

TABLE 14 UNEMPLOYED PERSONS, EVER WORKED BY LAST OCCUPATION, LAST INDUSTRY SEX AND AREA, NORTHEASTERN REGION (Contd.)

ไตรมาสที่ 4/2556 : Quarter 4/2013

นอกเขตเทศบาล NON-MUNICIPAL AREA

หน่วยเป็น千人 : Person

อาชีพที่ทำครั้งสุดท้าย	อุตสาหกรรมที่ทำครั้งสุดท้าย Last Industry												LAST OCCUPATION
	รวม	เกษตรกรรม การป่าไม้ และการประมง	การทำเหมืองแร่ และเหมืองหิน	การผลิต	ไฟฟ้า ก๊าซ ไอน้ำระบบปรับ อากาศ	การจัดหาน้ำ บำบัดน้ำเสีย และประปา Water supply sewerage, waste	การก่อสร้าง Construction	การขนส่ง การขายปลีก การซ่อมยานยนต์ Transport, storage	การขนส่ง และ สถานที่เก็บสินค้า Transportation and storage	ที่พักแรมและ บริการด้านอาหาร Accommodation and food service	ข้อมูลข่าวสาร และการสื่อสาร Information and communication	กิจกรรมการเงินและ การประกันภัย Financial intermediation	
	Total	Agriculture	Mining	Manufacturing	Electricity								
ยอรวม	28,464	2,981	909	10,786	-	-	6,890	2,949	-	2,012	-	-	TOTAL
ชาย	17,951	1,152	909	6,393	-	-	4,567	2,432	-	1,763	-	-	MALE
1. ผู้บัญญัติกฎหมาย ข้าราชการระดับอาวุโส และผู้จัดการ	736	-	-	-	-	-	-	-	-	-	-	-	1. Legislator, senior officials and manage
2. ผู้ประกอบวิชาชีพด้านต่างๆ	-	-	-	-	-	-	-	-	-	-	-	-	2. Professionals
3. ผู้ประกอบวิชาชีพด้านเทคนิคสาขาต่างๆ และอาชีพที่เกี่ยวข้อง	-	-	-	-	-	-	-	-	-	-	-	-	3. Technicians and associate professionals
4. เสมียน	-	-	-	-	-	-	-	-	-	-	-	-	4. Clerks
5. พนักงานบริการและพนักงานในร้านค้า และตลาด	1,720	-	-	1,296	-	-	-	424	-	-	-	-	5. Service workers and shop and market sales workers
6. ผู้ปฏิบัติงานที่มีฝีมือในด้านการเกษตร และการประมง	561	561	-	-	-	-	-	-	-	-	-	-	6. Skilled agricultural and fishery workers
7. ผู้ปฏิบัติงานด้านความสามารถทางฝีมือ และธุรกิจการค้าที่เกี่ยวข้อง	4,831	-	-	-	-	-	1,060	2,008	-	1,763	-	-	7. Craftsmen and related trades workers
8. ผู้ปฏิบัติการโรงงานและเครื่องจักร และผู้ปฏิบัติงานด้านการประกอบ	3,654	-	-	2,081	-	-	1,574	-	-	-	-	-	8. Plant and machine operators and assemblers
9. อาชีพขั้นพื้นฐานต่างๆ ในด้านการขาย และการให้บริการ	6,449	591	909	3,016	-	-	1,934	-	-	-	-	-	9. Elementary occupations
10. คนงานซึ่งมิได้จำแนกไว้ในหมวดอื่น	-	-	-	-	-	-	-	-	-	-	-	-	10. Workers not classifiable by occupation

ตารางที่ 14 จำนวนผู้ว่างงานที่เคยทำงานมาก่อน จำแนกตามอาชีพที่ทำครั้งสุดท้าย อุตสาหกรรมที่ทำครั้งสุดท้าย เพศ และเขตการปกครอง ภาคตะวันออกเฉียงเหนือ (ต่อ)

TABLE 14 UNEMPLOYED PERSONS, EVER WORKED BY LAST OCCUPATION, LAST INDUSTRY SEX AND AREA, NORTHEASTERN REGION (Contd.)

ไตรมาสที่ 4/2556 : Quarter 4/2013

นอกเขตเทศบาล NON-MUNICIPAL AREA

อาชีพที่ทำครั้งสุดท้าย	อุตสาหกรรมที่ทำครั้งสุดท้าย Last Industry												LAST OCCUPATION
	รวม	เกษตรกรรม	การทำเหมืองแร่	การผลิต	ไฟฟ้า ก๊าซ	การจัดหาน้ำ บำบัดน้ำเสีย	การก่อสร้าง	การขนส่ง	การขนส่ง และ	ที่พักแรมและ	ข้อมูลข่าวสาร	กิจกรรมการเงินและ	
		การป่าไม้	เหมืองหิน	ไอน้ำระบบปรับ	อากาศ	และประปา	Construction	การขนส่ง	สถานที่เก็บสินค้า	บริการด้านอาหาร	และการสื่อสาร	การประกันภัย	
	Total	Agriculture	Mining	Manufacturing	Electricity	Water supply sewerage, waste	Transportation	การขมายนยนต์	Transportation and storage	Accommodation and food service	Information and communication	Financial intermedation	
หญิง	10,513	1,830	-	4,394	-	-	2,322	516	-	250	-	-	FEMALE
1. ผู้บัญญัติกฎหมาย ข้าราชการระดับอาวุโส และผู้จัดการ	-	-	-	-	-	-	-	-	-	-	-	-	1. Legislator, senior officials and manage
2. ผู้ประกอบวิชาชีพด้านต่างๆ	-	-	-	-	-	-	-	-	-	-	-	-	2. Professionals
3. ผู้ประกอบวิชาชีพด้านเทคนิคสาขาต่างๆ และอาชีพที่เกี่ยวข้อง	-	-	-	-	-	-	-	-	-	-	-	-	3. Technicians and associate professionals
4. เสมียน	1,717	-	-	-	-	-	-	516	-	-	-	-	4. Clerks
5. พนักงานบริการและพนักงานในร้านค้า และตลาด	250	-	-	-	-	-	-	-	-	250	-	-	5. Service workers and shop and market sales workers
6. ผู้ปฏิบัติงานที่มีฝีมือในด้านการเกษตร และการประมง	1,830	1,830	-	-	-	-	-	-	-	-	-	-	6. Skilled agricultural and fishery workers
7. ผู้ปฏิบัติงานด้านความสามารถทางฝีมือ และธุรกิจการค้าที่เกี่ยวข้อง	650	-	-	650	-	-	-	-	-	-	-	-	7. Craftsmen and related trades workers
8. ผู้ปฏิบัติการโรงงานและเครื่องจักร และผู้ปฏิบัติงานด้านการประกอบ	1,558	-	-	1,558	-	-	-	-	-	-	-	-	8. Plant and machine operators and assemblers
9. อาชีพขั้นพื้นฐานต่างๆ ในด้านการขาย และการให้บริการ	4,508	-	-	2,186	-	-	2,322	-	-	-	-	-	9. Elementary occupations
10. คนงานซึ่งมิได้จำแนกไว้ในหมวดอื่น	-	-	-	-	-	-	-	-	-	-	-	-	10. Workers not classifiable by occupation

ตารางที่ 14 จำนวนผู้ว่างงาน ที่เคยทำงานมาก่อน จำแนกตามอาชีพที่ทำครั้งสุดท้าย อุตสาหกรรมที่ทำครั้งสุดท้าย เพศ และเขตการปกครอง ภาคตะวันออกเฉียงเหนือ (ต่อ)

TABLE 14 UNEMPLOYED PERSONS, EVER WORKED BY LAST OCCUPATION, LAST INDUSTRY SEX AND AREA, NORTHEASTERN REGION (Contd.)

ไตรมาสที่ 4/2556 : Quarter 4/2013

นอกเขตเทศบาล NON-MUNICIPAL AREA

หน่วยเป็น คน : Person

อาชีพที่ทำครั้งสุดท้าย	อุตสาหกรรมที่ทำครั้งสุดท้าย (ต่อ) Last Industry (Contd.)											LAST OCCUPATION	
	กิจกรรมอสังหาริมทรัพย์	กิจกรรมทางวิชาชีพวิทย์และเทคโนโลยี	การบริหารสนับสนุนและป้องกันประเทศ	การบริหารราชการป้องกันประเทศ	การศึกษา	กิจกรรมด้านสุขภาพงานสังคมสงเคราะห์	ศิลปะ ความบันเทิง และนันทนาการ	บริการด้านอื่นๆ	งานในครัวเรือนส่วนบุคคล	กิจกรรมขององค์กร	ไม่ทราบ		
	Real estate activities	Professional, scientific and technical activities	Administrative and support service activities	Public administration defence	Education	Health and social work	Art, entertainment and recreation	Other service	Activities of household	Extra-territorial	Unknown		
ยอดรวม	-	1,201	-	736	-	-	-	-	-	-	-	-	TOTAL
ชาย	-	-	-	736	-	-	-	-	-	-	-	-	MALE
1. ผู้บัญญัติกฎหมาย ข้าราชการระดับอาวุโสและผู้จัดการ	-	-	-	736	-	-	-	-	-	-	-	-	1. Legislators, senior officials and managers
2. ผู้ประกอบวิชาชีพด้านต่างๆ	-	-	-	-	-	-	-	-	-	-	-	-	2. Professionals
3. ผู้ประกอบวิชาชีพด้านเทคนิคสาขาต่างๆ และอาชีพที่เกี่ยวข้อง	-	-	-	-	-	-	-	-	-	-	-	-	3. Technicians and associate professionals
4. เสมียน	-	-	-	-	-	-	-	-	-	-	-	-	4. Clerks
5. พนักงานบริการและพนักงานในร้านค้าและตลาด	-	-	-	-	-	-	-	-	-	-	-	-	5. Service workers and shop and market sales workers
6. ผู้ปฏิบัติงานที่มีฝีมือในด้านการเกษตรและการประมง	-	-	-	-	-	-	-	-	-	-	-	-	6. Skilled agricultural and fishery workers
7. ผู้ปฏิบัติงานด้านความสามารถทางฝีมือและธุรกิจการค้าที่เกี่ยวข้อง	-	-	-	-	-	-	-	-	-	-	-	-	7. Craft and related trades workers
8. ผู้ปฏิบัติการโรงงานและเครื่องจักรและผู้ปฏิบัติงานด้านการประกอบ	-	-	-	-	-	-	-	-	-	-	-	-	8. Plant and machine operators and assemblers
9. อาชีพขั้นพื้นฐานต่างๆ ในด้านการขายและการให้บริการ	-	-	-	-	-	-	-	-	-	-	-	-	9. Elementary occupations
10. คนงานซึ่งมิได้จำแนกไว้ในหมวดอื่น	-	-	-	-	-	-	-	-	-	-	-	-	10. Workers not classifiable by occupation

ตารางที่ 14 จำนวนผู้ว่างงาน ที่เคยทำงานมาก่อน จำแนกตามอาชีพที่ทำครั้งสุดท้าย อุตสาหกรรมที่ทำครั้งสุดท้าย เพศ และเขตการปกครอง ภาคตะวันออกเฉียงเหนือ (ต่อ)

TABLE 14 UNEMPLOYED PERSONS, EVER WORKED BY LAST OCCUPATION, LAST INDUSTRY SEX AND AREA, NORTHEASTERN REGION (Contd.)

ไตรมาสที่ 4/2556 : Quarter 4/2013

นอกเขตเทศบาล NON-MUNICIPAL AREA

อาชีพที่ทำครั้งสุดท้าย	อุตสาหกรรมที่ทำครั้งสุดท้าย (ต่อ) Last Industry (Contd.)											LAST OCCUPATION
	กิจกรรมอสังหาริมทรัพย์	กิจกรรมทางวิชาชีพวิทย์และเทคโนโลยี	การบริหารสนับสนุนและป้องกันประเทศ	การบริหารราชการป้องกันประเทศ	การศึกษา	กิจกรรมด้านสุขภาพงานสังคมสงเคราะห์	ศิลปะ ความบันเทิง และนันทนาการ	บริการด้านอื่นๆ	งานในครัวเรือนส่วนบุคคล	กิจกรรมขององค์กร	ไม่ทราบ	
	Real estate activities	Professional, scientific and technical activities	Administrative and support service activities	Public administration defence	Education	Health and social work	Art, entertainment and recreation	Other service	Activities of household	Extra-territorial	Unknown	
หญิง	-	1,201	-	-	-	-	-	-	-	-	-	FEMALE
1. ผู้บัญญัติกฎหมาย ข้าราชการระดับอาวุโสและผู้จัดการ	-	-	-	-	-	-	-	-	-	-	-	1. Legislators, senior officials and managers
2. ผู้ประกอบวิชาชีพด้านต่างๆ	-	-	-	-	-	-	-	-	-	-	-	2. Professionals
3. ผู้ประกอบวิชาชีพด้านเทคนิคสาขาต่างๆ และอาชีพที่เกี่ยวข้อง	-	-	-	-	-	-	-	-	-	-	-	3. Technicians and associate professionals
4. เสมียน	-	1,201	-	-	-	-	-	-	-	-	-	4. Clerks
5. พนักงานบริการและพนักงานในร้านค้าและตลาด	-	-	-	-	-	-	-	-	-	-	-	5. Service workers and shop and market sales workers
6. ผู้ปฏิบัติงานที่มีฝีมือในด้านการเกษตรและการประมง	-	-	-	-	-	-	-	-	-	-	-	6. Skilled agricultural and fishery workers
7. ผู้ปฏิบัติงานด้านความสามารถทางฝีมือและธุรกิจการค้าที่เกี่ยวข้อง	-	-	-	-	-	-	-	-	-	-	-	7. Craft and related trades workers
8. ผู้ปฏิบัติการโรงงานและเครื่องจักรและผู้ปฏิบัติงานด้านการประกอบ	-	-	-	-	-	-	-	-	-	-	-	8. Plant and machine operators and assemblers
9. อาชีพขั้นพื้นฐานต่างๆ ในด้านการขายและการให้บริการ	-	-	-	-	-	-	-	-	-	-	-	9. Elementary occupations
10. คนงานซึ่งมิได้จำแนกไว้ในหมวดอื่น	-	-	-	-	-	-	-	-	-	-	-	10. Workers not classifiable by occupation











































ตารางที่ 18 จำนวนลูกจ้าง จำแนกตามอาชีพ ระดับของรายได้ ภาคตะวันออกเฉียงเหนือ

TABLE 18 EMPLOYEE BY OCCUPATION, INCOME CLASS, NORTHEASTERN REGION

ไตรมาสที่ 4/2556 : Quarter 4/2013

หน่วยเป็นพัน : In Thousands

ระดับของรายได้	อาชีพ Occupation											INCOME CLASS
	รวม	ผู้บัญญัติกฎหมาย และ ผู้จัดการ	วิชาชีพ ด้านต่างๆ	วิชาชีพ ด้านเทคนิค	เสมียน	พนักงาน บริการ	ด้านการเกษตร และประมง	ด้านความ สามารถทางฝีมือ	ผู้ปฏิบัติงาน โรงงานเครื่องจักร	อาชีพพื้น ฐานต่างๆ	คนงานซึ่งมี ได้จำแนกไว้ ในหมวดอื่น	
	Total	Legislators & Managers	Profes- sional	Technicians	Clerks	Service Workers	Agricultural & Fishery	Craft & Related trades	Plant & Machine operators	Elementary occupations	Not classifiable	
ยอดรวม	3,841.9	229.4	453.9	213.4	234.3	526.9	249.4	600.1	497.1	837.4	-	TOTAL
ต่ำกว่า 1,501 บาท	90.2	0.9	-	2.0	-	11.3	30.3	8.0	1.1	36.6	-	Less than 1,501 Baht
1,501 - 2,500 บาท	125.2	-	4.5	1.2	0.4	5.9	38.1	9.2	5.8	60.2	-	1,501 - 2,500 Baht
2,501 - 3,500 บาท	122.4	-	2.1	0.5	0.4	9.3	23.1	20.0	6.9	60.1	-	2,501 - 3,500 Baht
3,501 - 4,500 บาท	209.6	2.8	1.4	1.7	1.1	20.3	43.2	26.9	18.3	93.9	-	3,501 - 4,500 Baht
4,501 - 5,500 บาท	368.1	79.3	5.3	2.6	1.6	53.5	28.5	29.0	26.7	141.5	-	4,501 - 5,500 Baht
5,501 - 6,500 บาท	480.4	5.4	8.2	9.7	12.2	83.7	28.6	100.7	48.0	184.0	-	5,501 - 6,500 Baht
6,501 - 7,500 บาท	437.7	21.2	8.1	8.8	19.8	66.9	11.0	106.4	96.5	98.9	-	6,501 - 7,500 Baht
7,501 - 10,000 บาท	1,110.3	49.2	51.4	80.3	110.8	171.1	34.7	229.4	239.9	143.5	-	7,501 - 10,000 Baht
10,001 - 15,000 บาท	402.1	18.2	110.3	39.1	55.4	58.7	8.9	53.4	44.6	13.5	-	10,001 - 15,000 Baht
15,001 - 20,000 บาท	169.1	10.6	72.5	29.8	15.8	19.1	1.0	12.6	3.2	4.4	-	15,001 - 20,000 Baht
20,001 - 30,000 บาท	165.8	12.8	81.7	22.7	12.4	26.3	0.8	3.6	4.8	0.7	-	20,001 - 30,000 Baht
มากกว่า 30,000 บาท	153.4	28.7	105.5	13.7	4.0	0.3	-	0.4	0.8	-	-	More than 30,000 Baht
ไม่ทราบ	7.7	0.3	3.1	1.4	0.4	0.4	1.1	0.5	0.4	0.1	-	Unknown

ตารางที่ 18 จำนวนลูกจ้าง จำแนกตามอาชีพ ระดับของรายได้ และเพศ ภาคตะวันออกเฉียงเหนือ

TABLE 18 EMPLOYEE BY OCCUPATION, INCOME CLASS AND SEX , NORTHEASTERN REGION

ไตรมาสที่ 4/2556 : Quarter 4/2013

หน่วยเป็นพัน : In Thousands

ระดับของรายได้	อาชีพ Occupation											INCOME CLASS
	รวม	ผู้บัญญัติกฎหมาย และ ผู้จัดการ Legislators & Managers	วิชาชีพ ด้านต่างๆ Profes- sional	วิชาชีพ ด้านเทคนิค Technicians	เสมียน Clerks	พนักงาน บริการ Service Workers	ด้านการเกษตร และประมง Agricultural & Fishery	ด้านความ สามารถทางฝีมือ Craft & Related trades	ผู้ปฏิบัติงาน โรงงานเครื่องจักร Plant & Machine operators	อาชีพพื้น ฐานต่างๆ Elementary occupations	คนงานซึ่งมิ ได้จำแนกไว้ ในหมวดอื่น Not classifiable	
	Total											
<b>ชาย</b>	<b>2,277.9</b>	<b>174.3</b>	<b>166.0</b>	<b>86.5</b>	<b>82.4</b>	<b>257.2</b>	<b>142.0</b>	<b>521.7</b>	<b>333.5</b>	<b>514.3</b>	<b>-</b>	<b>MALE</b>
ต่ำกว่า 1,501 บาท	46.7	0.9	-	1.9	-	3.1	12.6	8.0	0.3	20.0	-	Less than 1,501 Baht
1,501 - 2,500 บาท	63.7	-	3.6	1.2	-	-	22.1	5.2	2.6	29.1	-	1,501 - 2,500 Baht
2,501 - 3,500 บาท	73.3	-	0.1	-	0.4	1.0	13.2	17.3	2.1	39.2	-	2,501 - 3,500 Baht
3,501 - 4,500 บาท	119.7	2.8	1.2	1.0	-	3.5	22.9	20.5	12.5	55.4	-	3,501 - 4,500 Baht
4,501 - 5,500 บาท	208.0	60.6	1.4	1.3	0.9	16.9	12.3	20.5	18.2	76.0	-	4,501 - 5,500 Baht
5,501 - 6,500 บาท	313.2	4.8	0.9	2.5	5.2	39.6	17.1	91.2	37.0	114.8	-	5,501 - 6,500 Baht
6,501 - 7,500 บาท	284.7	16.2	1.6	1.0	8.5	33.9	8.8	86.3	60.7	67.7	-	6,501 - 7,500 Baht
7,501 - 10,000 บาท	689.3	44.6	18.8	28.7	33.8	81.8	24.8	209.1	150.8	97.1	-	7,501 - 10,000 Baht
10,001 - 15,000 บาท	207.7	8.3	25.7	12.9	17.9	36.8	6.8	47.2	41.3	10.9	-	10,001 - 15,000 Baht
15,001 - 20,000 บาท	85.3	3.6	25.5	15.0	6.1	15.7	0.8	12.0	3.0	3.6	-	15,001 - 20,000 Baht
20,001 - 30,000 บาท	97.2	9.4	35.5	13.0	6.7	24.6	-	3.6	3.8	0.7	-	20,001 - 30,000 Baht
มากกว่า 30,000 บาท	85.0	23.2	50.0	7.3	3.0	0.2	-	0.4	0.8	-	-	More than 30,000 Baht
ไม่ทราบ	4.1	-	1.9	0.8	-	-	0.5	0.5	0.4	-	-	Unknown
<b>หญิง</b>	<b>1,564.0</b>	<b>55.1</b>	<b>287.9</b>	<b>126.9</b>	<b>151.8</b>	<b>269.7</b>	<b>107.5</b>	<b>78.4</b>	<b>163.6</b>	<b>323.1</b>	<b>-</b>	<b>FEMALE</b>
ต่ำกว่า 1,501 บาท	43.5	-	-	0.1	-	8.2	17.7	-	0.8	16.6	-	Less than 1,501 Baht
1,501 - 2,500 บาท	61.6	-	1.0	-	0.4	5.9	16.1	4.0	3.2	31.1	-	1,501 - 2,500 Baht
2,501 - 3,500 บาท	49.1	-	1.9	0.5	-	8.3	9.9	2.8	4.8	20.9	-	2,501 - 3,500 Baht
3,501 - 4,500 บาท	89.9	-	0.2	0.8	1.1	16.8	20.3	6.4	5.9	38.6	-	3,501 - 4,500 Baht
4,501 - 5,500 บาท	160.1	18.8	3.9	1.3	0.7	36.6	16.3	8.5	8.5	65.6	-	4,501 - 5,500 Baht
5,501 - 6,500 บาท	167.1	0.6	7.2	7.2	6.9	44.1	11.5	9.5	11.0	69.2	-	5,501 - 6,500 Baht
6,501 - 7,500 บาท	152.9	5.0	6.5	7.8	11.3	33.0	2.3	20.1	35.8	31.2	-	6,501 - 7,500 Baht
7,501 - 10,000 บาท	421.0	4.6	32.6	51.6	77.0	89.4	9.8	20.3	89.1	46.5	-	7,501 - 10,000 Baht
10,001 - 15,000 บาท	194.5	10.0	84.6	26.1	37.6	21.9	2.1	6.2	3.4	2.7	-	10,001 - 15,000 Baht
15,001 - 20,000 บาท	83.8	7.0	46.9	14.8	9.8	3.5	0.2	0.6	0.1	0.8	-	15,001 - 20,000 Baht
20,001 - 30,000 บาท	68.6	3.4	46.2	9.7	5.8	1.7	0.8	-	1.0	-	-	20,001 - 30,000 Baht
มากกว่า 30,000 บาท	68.5	5.5	55.5	6.4	1.0	0.1	-	-	-	-	-	More than 30,000 Baht
ไม่ทราบ	3.6	0.3	1.3	0.6	0.4	0.4	0.6	-	-	0.1	-	Unknown

ตารางที่ 18 จำนวนลูกจ้าง จำแนกตามอาชีพ ระดับของรายได้ เพศ และเขตการปกครอง ภาคตะวันออกเฉียงเหนือ (ต่อ)

TABLE 18 EMPLOYEE BY OCCUPATION, INCOME CLASS, SEX AND AREA, NORTHEASTERN REGION (Contd.)

ไตรมาสที่ 4/2556 : Quarter 4/2013

ในเขตเทศบาล MUNICIPAL AREA

หน่วยเป็นพัน : In Thousands

ระดับของรายได้	อาชีพ Occupation												INCOME CLASS
	รวม	ผู้บัญญัติกฎหมาย และ ผู้จัดการ Legislators & Managers	วิชาชีพ ด้านต่างๆ Profes- sional	วิชาชีพ ด้านเทคนิค Technicians	เสมียน Clerks	พนักงาน บริการ Workers	ด้านการเกษตร และประมง Agricultural & Fishery	ด้านความ สามารถทางฝีมือ & Related trades	ผู้ปฏิบัติงาน โรงงานเครื่องจักร Plant & Machine operators	อาชีพพื้น ฐานต่างๆ Elementary occupations	คนงานซึ่งมิ ได้จำแนกไว้ ในหมวดอื่น Not classifiable		
	Total												
ยอดรวม	1,003.4	49.3	172.7	82.6	87.1	197.7	40.1	134.3	89.0	150.7	-	TOTAL	
ชาย	572.9	34.4	67.4	37.1	32.5	107.0	21.3	120.4	63.1	89.7	-	MALE	
ต่ำกว่า 1,501 บาท	6.0	-	-	-	-	0.2	1.6	1.3	0.3	2.6	-	Less than 1,501 Baht	
1,501 - 2,500 บาท	9.0	-	0.5	-	-	-	1.3	1.4	0.2	5.6	-	1,501 - 2,500 Baht	
2,501 - 3,500 บาท	14.7	-	0.1	-	0.4	1.0	1.5	3.2	1.2	7.4	-	2,501 - 3,500 Baht	
3,501 - 4,500 บาท	20.4	-	0.1	-	-	2.5	4.4	4.1	3.0	6.3	-	3,501 - 4,500 Baht	
4,501 - 5,500 บาท	31.5	4.9	-	0.2	0.4	4.6	3.8	6.5	3.2	7.8	-	4,501 - 5,500 Baht	
5,501 - 6,500 บาท	72.0	0.5	0.9	0.9	3.7	13.6	3.8	20.4	4.7	23.5	-	5,501 - 6,500 Baht	
6,501 - 7,500 บาท	59.0	0.7	1.0	0.4	0.7	14.9	1.2	19.9	9.1	11.1	-	6,501 - 7,500 Baht	
7,501 - 10,000 บาท	166.6	7.3	4.8	6.9	11.6	39.6	2.4	44.0	28.0	22.2	-	7,501 - 10,000 Baht	
10,001 - 15,000 บาท	72.0	3.0	9.8	10.0	9.1	13.2	1.2	14.6	9.0	2.1	-	10,001 - 15,000 Baht	
15,001 - 20,000 บาท	30.6	2.3	8.1	5.5	2.7	7.1	0.1	2.5	2.0	0.4	-	15,001 - 20,000 Baht	
20,001 - 30,000 บาท	44.7	4.0	15.9	8.2	2.9	10.2	-	1.6	1.2	0.7	-	20,001 - 30,000 Baht	
มากกว่า 30,000 บาท	43.4	11.7	24.6	4.5	1.1	0.2	-	0.4	0.8	-	-	More than 30,000 Baht	
ไม่ทราบ	3.2	-	1.7	0.6	-	-	-	0.5	0.4	-	-	Unknown	
หญิง	430.5	14.9	105.3	45.6	54.6	90.7	18.8	13.9	25.9	60.9	-	FEMALE	
ต่ำกว่า 1,501 บาท	4.6	-	-	0.1	-	1.8	1.2	-	0.1	1.4	-	Less than 1,501 Baht	
1,501 - 2,500 บาท	10.0	-	-	-	0.4	0.9	2.1	0.6	0.3	5.8	-	1,501 - 2,500 Baht	
2,501 - 3,500 บาท	9.5	-	-	-	-	2.5	1.3	0.7	0.7	4.3	-	2,501 - 3,500 Baht	
3,501 - 4,500 บาท	21.5	-	0.2	0.8	0.4	5.7	5.8	1.5	1.3	5.8	-	3,501 - 4,500 Baht	
4,501 - 5,500 บาท	28.3	2.4	1.1	0.7	0.4	6.8	2.1	1.8	1.7	11.3	-	4,501 - 5,500 Baht	
5,501 - 6,500 บาท	35.8	0.1	1.4	1.5	1.8	12.5	2.9	1.8	2.2	11.6	-	5,501 - 6,500 Baht	
6,501 - 7,500 บาท	38.0	0.6	1.8	2.6	3.8	15.5	1.2	2.9	2.6	7.1	-	6,501 - 7,500 Baht	
7,501 - 10,000 บาท	113.1	0.9	8.9	15.1	23.4	32.3	1.2	2.9	16.2	12.2	-	7,501 - 10,000 Baht	
10,001 - 15,000 บาท	65.5	4.1	23.8	9.1	15.5	9.1	0.6	1.1	0.7	1.4	-	10,001 - 15,000 Baht	
15,001 - 20,000 บาท	32.3	1.8	17.9	6.3	3.7	1.6	0.2	0.6	0.1	-	-	15,001 - 20,000 Baht	
20,001 - 30,000 บาท	34.9	0.9	22.1	6.6	3.8	1.5	-	-	-	-	-	20,001 - 30,000 Baht	
มากกว่า 30,000 บาท	34.1	3.8	26.8	2.4	1.0	0.1	-	-	-	-	-	More than 30,000 Baht	
ไม่ทราบ	3.0	0.3	1.3	0.6	0.4	0.4	0.1	-	-	0.1	-	Unknown	

ตารางที่ 18 จำนวนลูกจ้าง จำแนกตามอาชีพ ระดับของรายได้ เพศ และเขตการปกครอง ภาคตะวันออกเฉียงเหนือ (ต่อ)

TABLE 18 EMPLOYEE BY OCCUPATION, INCOME CLASS, SEX AND AREA, NORTHEASTERN REGION (Contd.)

ไตรมาสที่ 4/2556 : Quarter 4/2013

นอกเขตเทศบาล NON-MUNICIPAL AREA

หน่วยเป็นพัน : In Thousands

ระดับของรายได้	อาชีพ Occupation											INCOME CLASS
	รวม	ผู้บัญญัติกฎหมาย และ ผู้จัดการ	วิชาชีพ ด้านต่างๆ	วิชาชีพ ด้านเทคนิค	เสมียน	พนักงาน บริการ	ด้านการเกษตร และประมง	ด้านความ สามารถทางฝีมือ	ผู้ปฏิบัติงาน โรงงานเครื่องจักร	อาชีพพื้น ฐานต่างๆ	คนงานซึ่งมี ได้จำแนกไว้ ในหมวดอื่น	
	Total	Legislators & Managers	Profes- sional	Technicians	Clerks	Workers	Agricultural & Fishery	Craft & Related trades	Plant & Machine operators	Elementary occupations	Not classifiable	
ยอดรวม	2,838.5	180.1	281.3	130.8	147.2	329.1	209.3	465.8	408.1	686.8	-	TOTAL
ชาย	1,705.0	139.9	98.6	49.4	49.9	150.2	120.7	401.3	270.4	424.6	-	MALE
ต่ำกว่า 1,501 บาท	40.7	0.9	-	1.9	-	2.8	11.0	6.7	-	17.4	-	Less than 1,501 Baht
1,501 - 2,500 บาท	54.7	-	3.0	1.2	-	-	20.8	3.8	2.4	23.5	-	1,501 - 2,500 Baht
2,501 - 3,500 บาท	58.6	-	-	-	-	-	11.8	14.1	1.0	31.8	-	2,501 - 3,500 Baht
3,501 - 4,500 บาท	99.3	2.8	1.1	1.0	-	1.0	18.6	16.4	9.4	49.0	-	3,501 - 4,500 Baht
4,501 - 5,500 บาท	176.5	55.6	1.4	1.1	0.5	12.4	8.4	14.0	15.0	68.1	-	4,501 - 5,500 Baht
5,501 - 6,500 บาท	241.2	4.2	-	1.5	1.6	26.0	13.3	70.8	32.3	91.4	-	5,501 - 6,500 Baht
6,501 - 7,500 บาท	225.8	15.5	0.6	0.6	7.8	19.0	7.6	66.4	51.6	56.6	-	6,501 - 7,500 Baht
7,501 - 10,000 บาท	522.8	37.3	14.0	21.8	22.3	42.2	22.4	165.1	122.8	74.9	-	7,501 - 10,000 Baht
10,001 - 15,000 บาท	135.7	5.3	15.9	3.0	8.8	23.6	5.6	32.6	32.3	8.7	-	10,001 - 15,000 Baht
15,001 - 20,000 บาท	54.7	1.3	17.5	9.5	3.4	8.6	0.7	9.5	1.0	3.2	-	15,001 - 20,000 Baht
20,001 - 30,000 บาท	52.6	5.5	19.6	4.8	3.7	14.5	-	2.0	2.6	-	-	20,001 - 30,000 Baht
มากกว่า 30,000 บาท	41.6	11.5	25.4	2.8	1.9	-	-	-	-	-	-	More than 30,000 Baht
ไม่ทราบ	1.0	-	0.2	0.3	-	-	0.5	-	-	-	-	Unknown
หญิง	1,133.5	40.2	182.7	81.4	97.3	179.0	88.7	64.5	137.7	262.2	-	FEMALE
ต่ำกว่า 1,501 บาท	38.8	-	-	-	-	6.4	16.5	-	0.8	15.2	-	Less than 1,501 Baht
1,501 - 2,500 บาท	51.6	-	1.0	-	-	5.0	14.0	3.4	2.9	25.3	-	1,501 - 2,500 Baht
2,501 - 3,500 บาท	39.5	-	1.9	0.5	-	5.8	8.6	2.1	4.0	16.6	-	2,501 - 3,500 Baht
3,501 - 4,500 บาท	68.4	-	-	-	0.7	11.0	14.4	4.9	4.6	32.7	-	3,501 - 4,500 Baht
4,501 - 5,500 บาท	131.8	16.3	2.8	0.6	0.3	29.8	14.2	6.7	6.8	54.2	-	4,501 - 5,500 Baht
5,501 - 6,500 บาท	131.4	0.5	5.9	5.7	5.2	31.6	8.6	7.6	8.8	57.7	-	5,501 - 6,500 Baht
6,501 - 7,500 บาท	114.9	4.4	4.8	5.2	7.5	17.5	1.1	17.2	33.2	24.1	-	6,501 - 7,500 Baht
7,501 - 10,000 บาท	307.9	3.7	23.7	36.6	53.7	57.1	8.6	17.5	72.9	34.3	-	7,501 - 10,000 Baht
10,001 - 15,000 บาท	129.0	5.9	60.8	17.1	22.0	12.8	1.4	5.2	2.6	1.3	-	10,001 - 15,000 Baht
15,001 - 20,000 บาท	51.5	5.3	29.1	8.5	6.0	1.8	-	-	-	0.8	-	15,001 - 20,000 Baht
20,001 - 30,000 บาท	33.7	2.5	24.1	3.1	1.9	0.2	0.8	-	1.0	-	-	20,001 - 30,000 Baht
มากกว่า 30,000 บาท	34.4	1.7	28.7	4.0	-	-	-	-	-	-	-	More than 30,000 Baht
ไม่ทราบ	0.6	-	-	-	-	-	0.6	-	-	-	-	Unknown

ตารางที่ 19 จำนวนลูกจ้าง จำแนกตามอุตสาหกรรม ระดับของรายได้ ภาคตะวันออกเฉียงเหนือ

TABLE 19 EMPLOYEE BY INDUSTRY, INCOME CLASS, NORTHEASTERN REGION

ไตรมาสที่ 4/2556 : Quarter 4/2013

หน่วยเป็นพัน : In Thousands

ระดับของรายได้	อุตสาหกรรม Industry												INCOME CLASS	
	รวม	เกษตรกรรม	การทำเหมืองแร่	การผลิต	ไฟฟ้า ก๊าซ	การจัดหาน้ำ	บำบัดน้ำเสีย	การก่อสร้าง	การขายส่ง	การขนส่ง และ	ที่พักแรมและ	ข้อมูลข่าวสาร		กิจกรรมการเงินและ
		การป่าไม้	เหมืองหิน	โอน้ำระบบปรับ	อากาศ	Water supply	และประปา	การขายปลีก	สถานที่เก็บสินค้า	บริการด้านอาหาร	และการสื่อสาร	การประกันภัย		
	Total	Agriculture	Mining	Manufac- turing	Electricity	sewerage, waste	Construction	การช่อมยานยนต์	Transportation	Accommodation	Information	Financial		intermedation
ยอดรวม	3,841.9	563.8	29.9	588.4	24.9	14.8	582.2	555.2	52.8	109.3	24.1	62.7	TOTAL	
ต่ำกว่า 1,501 บาท	90.2	55.5	-	5.7	-	-	14.8	4.8	-	0.2	-	0.1	Less than 1,501 Baht	
1,501 - 2,500 บาท	125.2	75.8	-	9.3	-	-	19.7	4.4	0.2	2.6	-	0.3	1,501 - 2,500 Baht	
2,501 - 3,500 บาท	122.4	51.3	1.0	8.2	-	-	39.2	4.7	3.6	4.1	0.1	0.4	2,501 - 3,500 Baht	
3,501 - 4,500 บาท	209.6	105.1	-	17.8	-	0.7	42.3	13.8	5.8	7.4	0.8	0.2	3,501 - 4,500 Baht	
4,501 - 5,500 บาท	368.1	104.5	4.4	27.2	-	0.3	42.1	40.6	3.7	18.2	-	0.8	4,501 - 5,500 Baht	
5,501 - 6,500 บาท	480.4	81.5	13.9	55.1	3.6	0.5	137.2	77.4	3.5	19.3	0.3	1.8	5,501 - 6,500 Baht	
6,501 - 7,500 บาท	437.7	29.6	5.5	98.6	0.9	2.6	96.5	82.0	8.4	13.5	0.1	4.9	6,501 - 7,500 Baht	
7,501 - 10,000 บาท	1,110.3	44.0	3.2	283.4	8.4	2.1	165.3	230.2	12.8	31.9	12.3	12.1	7,501 - 10,000 Baht	
10,001 - 15,000 บาท	402.1	13.0	1.4	52.3	4.2	3.3	18.7	81.0	7.2	9.6	4.2	13.1	10,001 - 15,000 Baht	
15,001 - 20,000 บาท	169.1	1.1	0.5	20.8	3.0	2.4	4.7	12.4	1.7	0.2	2.7	11.5	15,001 - 20,000 Baht	
20,001 - 30,000 บาท	165.8	1.3	-	7.5	1.3	1.2	1.7	2.2	4.1	2.0	2.4	8.4	20,001 - 30,000 Baht	
มากกว่า 30,000 บาท	153.4	-	0.1	2.6	3.5	1.6	-	0.7	1.7	-	1.2	8.8	More than 30,000 Baht	
ไม่ทราบ	7.7	1.1	-	-	-	-	-	1.0	-	0.3	-	0.5	Unknown	

ตารางที่ 19 จำนวนลูกจ้าง จำแนกตามอุตสาหกรรม ระดับของรายได้ ภาคตะวันออกเฉียงเหนือ (ต่อ)

TABLE 19 EMPLOYEE BY INDUSTRY, INCOME CLASS, NORTHEASTERN REGION (Contd.)

ไตรมาสที่ 4/2556 : Quarter 4/2013

หน่วยเป็นพัน : In Thousands

ระดับของรายได้	อุตสาหกรรม (ต่อ) Industry (Contd.)											INCOME CLASS
	กิจกรรมอสังหาริมทรัพย์	กิจกรรมทางวิชาชีพ วิทย์และเทคโนโลยี	การบริหารสนับสนุน และป้องกันประเทศ	การบริหารราชการ ป้องกันประเทศ	การศึกษา	กิจกรรมด้านสุขภาพ งานสังคมสงเคราะห์	ศิลปะ ความบันเทิง และนันทนาการ	บริการด้านอื่นๆ	งานในครัวเรือน ส่วนบุคคล	กิจกรรมของ องค์กร	ไม่ทราบ	
	Real estate activities	Professional,scientific technical activities	Administrative support service activities	Public admin- istration defence	Education	Health and social work	Art, entertainment	Other service	Activities of household	Extra- territorial	Unknown	
ยอดรวม	8.3	15.3	18.1	550.2	366.5	179.5	26.3	35.7	34.0	-	-	TOTAL
ต่ำกว่า 1,501 บาท	-	-	0.0	1.0	0.0	6.5	-	0.2	1.2	-	-	Less than 1,501 Baht
1,501 - 2,500 บาท	-	-	1.0	1.0	2.8	0.7	4.9	0.3	2.2	-	-	1,501 - 2,500 Baht
2,501 - 3,500 บาท	-	-	-	0.7	1.1	2.3	-	4.2	1.6	-	-	2,501 - 3,500 Baht
3,501 - 4,500 บาท	-	0.2	1.3	3.6	2.5	1.2	1.0	1.9	4.1	-	-	3,501 - 4,500 Baht
4,501 - 5,500 บาท	-	1.6	0.8	96.1	9.4	8.1	2.5	2.0	5.8	-	-	4,501 - 5,500 Baht
5,501 - 6,500 บาท	1.2	1.6	3.4	27.3	22.6	12.6	3.9	9.5	4.4	-	-	5,501 - 6,500 Baht
6,501 - 7,500 บาท	0.4	0.3	2.2	40.3	15.1	23.6	1.6	3.3	8.2	-	-	6,501 - 7,500 Baht
7,501 - 10,000 บาท	2.3	6.9	7.6	169.0	45.9	47.9	10.5	8.4	6.2	-	-	7,501 - 10,000 Baht
10,001 - 15,000 บาท	3.3	1.7	1.3	81.2	68.9	32.1	0.4	4.8	0.4	-	-	10,001 - 15,000 Baht
15,001 - 20,000 บาท	0.8	1.7	0.2	40.7	44.3	19.4	0.2	0.8	-	-	-	15,001 - 20,000 Baht
20,001 - 30,000 บาท	0.4	0.7	0.3	63.2	55.3	12.6	1.1	0.1	-	-	-	20,001 - 30,000 Baht
มากกว่า 30,000 บาท	-	0.7	-	23.7	97.1	11.5	0.3	-	-	-	-	More than 30,000 Baht
ไม่ทราบ	-	-	-	2.3	1.5	1.0	-	-	-	-	-	Unknown

ตารางที่ 19 จำนวนลูกจ้าง จำแนกตามอุตสาหกรรม ระดับของรายได้ และเพศ ภาคตะวันออกเฉียงเหนือ

TABLE 19 EMPLOYEE BY INDUSTRY, INCOME CLASS AND SEX , NORTHEASTERN REGION

ไตรมาสที่ 4/2556 : Quarter 4/2013

หน่วยเป็นพัน : In Thousands

ระดับของรายได้	รวม Total	อุตสาหกรรม Industry											INCOME CLASS
		เกษตรกรรม และการประมง Agriculture	การทำเหมืองแร่ และเหมืองหิน Mining	การผลิต Manufacturing	ไฟฟ้า ก๊าซ ไอน้ำระบบปรับอากาศ Electricity	การจัดการน้ำ บำบัดน้ำเสีย และประปา Water supply sewerage, waste	การก่อสร้าง Construction	การขายปลีก การขอยานยนต์ Transport, storage	การขนส่ง และ สถานที่เก็บสินค้า Transportation and storage	ที่พักแรมและ บริการด้านอาหาร Accommodation and food service	ข้อมูลข่าวสาร และการสื่อสาร Information and communication	กิจกรรมการเงินและ การประกันภัย Financial intermedation	
ชาย	2,277.9	331.4	24.1	301.1	23.8	10.2	501.7	347.8	48.7	31.5	12.1	24.2	MALE
ต่ำกว่า 1,501 บาท	46.7	25.6	-	4.6	-	-	11.5	2.4	-	-	-	-	Less than 1,501 Baht
1,501 - 2,500 บาท	63.7	41.0	-	2.3	-	-	13.9	1.2	0.2	0.4	-	0.3	1,501 - 2,500 Baht
2,501 - 3,500 บาท	73.3	27.9	-	1.6	-	-	35.3	0.3	3.6	0.6	0.1	0.4	2,501 - 3,500 Baht
3,501 - 4,500 บาท	119.7	61.2	-	5.0	-	-	31.8	7.2	5.4	0.7	0.8	-	3,501 - 4,500 Baht
4,501 - 5,500 บาท	208.0	57.1	4.4	6.3	-	-	34.0	19.5	3.7	2.8	-	0.3	4,501 - 5,500 Baht
5,501 - 6,500 บาท	313.2	51.9	10.8	32.3	3.6	0.2	111.9	49.2	2.3	6.2	-	1.8	5,501 - 6,500 Baht
6,501 - 7,500 บาท	284.7	20.4	5.0	43.0	0.8	1.7	86.4	59.5	7.6	6.0	0.1	2.4	6,501 - 7,500 Baht
7,501 - 10,000 บาท	689.3	33.2	2.2	149.8	8.0	2.1	152.4	145.7	12.6	9.1	5.2	4.0	7,501 - 10,000 Baht
10,001 - 15,000 บาท	207.7	10.9	1.4	30.6	4.2	2.6	18.4	55.0	6.3	5.5	1.3	4.0	10,001 - 15,000 Baht
15,001 - 20,000 บาท	85.3	1.1	0.3	16.9	2.6	1.5	4.4	5.4	1.5	0.2	1.2	2.5	15,001 - 20,000 Baht
20,001 - 30,000 บาท	97.2	0.6	-	6.4	1.1	1.1	1.7	1.3	4.1	0.1	2.4	3.0	20,001 - 30,000 Baht
มากกว่า 30,000 บาท	85.0	-	0.1	2.2	3.5	1.0	-	0.7	1.4	-	1.1	5.0	More than 30,000 Baht
ไม่ทราบ	4.1	0.5	-	-	-	-	-	0.5	-	-	-	0.5	Unknown
หญิง	1,564.0	232.4	5.8	287.3	1.1	4.6	80.6	207.4	4.1	77.7	12.0	38.5	FEMALE
ต่ำกว่า 1,501 บาท	43.5	29.9	-	1.2	-	-	3.3	2.5	-	0.2	-	0.1	Less than 1,501 Baht
1,501 - 2,500 บาท	61.6	34.8	-	7.0	-	-	5.9	3.3	-	2.2	-	-	1,501 - 2,500 Baht
2,501 - 3,500 บาท	49.1	23.3	1.0	6.5	-	-	3.9	4.3	-	3.5	-	-	2,501 - 3,500 Baht
3,501 - 4,500 บาท	89.9	43.9	-	12.7	-	0.7	10.5	6.7	0.4	6.7	-	0.2	3,501 - 4,500 Baht
4,501 - 5,500 บาท	160.1	47.4	-	20.9	-	0.3	8.1	21.2	-	15.3	-	0.5	4,501 - 5,500 Baht
5,501 - 6,500 บาท	167.1	29.6	3.1	22.8	0.0	0.3	25.3	28.2	1.2	13.1	0.3	-	5,501 - 6,500 Baht
6,501 - 7,500 บาท	152.9	9.2	0.5	55.6	0.1	0.8	10.1	22.5	0.8	7.5	-	2.5	6,501 - 7,500 Baht
7,501 - 10,000 บาท	421.0	10.9	1.0	133.6	0.3	-	13.0	84.5	0.2	22.8	7.1	8.0	7,501 - 10,000 Baht
10,001 - 15,000 บาท	194.5	2.1	-	21.7	-	0.8	0.2	26.0	0.9	4.1	3.0	9.0	10,001 - 15,000 Baht
15,001 - 20,000 บาท	83.8	-	0.2	3.9	0.5	0.9	0.3	7.1	0.2	-	1.5	9.0	15,001 - 20,000 Baht
20,001 - 30,000 บาท	68.6	0.8	-	1.0	0.2	0.1	-	0.9	-	1.9	0.1	5.4	20,001 - 30,000 Baht
มากกว่า 30,000 บาท	68.5	-	-	0.4	0.0	0.7	-	-	0.3	-	0.1	3.7	More than 30,000 Baht
ไม่ทราบ	3.6	0.6	-	-	-	-	-	0.4	-	0.3	-	-	Unknown



ตารางที่ 19 จำนวนลูกจ้าง จำแนกตามอุตสาหกรรม ระดับของรายได้ และเพศ ภาคตะวันออกเฉียงเหนือ(ต่อ)

TABLE 19 EMPLOYEE BY INDUSTRY, INCOME CLASS AND SEX , NORTHEASTERN REGION(Contd.)

ไตรมาสที่ 4/2556 : Quarter 4/2013

หน่วยเป็นพัน : In Thousands

ระดับของรายได้	อุตสาหกรรม (ต่อ) Industry (Contd.)											INCOME CLASS
	กิจกรรมอสังหาริมทรัพย์ Real estate activities	กิจกรรมทางวิชาชีพ วิทย์และเทคโนโลยี Professional,scientific and support service activities	การบริหารสนับสนุน และป้องกันประเทศ Administrative	การบริหารราชการ ป้องกันประเทศ Public admin- istration defence	การศึกษา Education	กิจกรรมด้านสุขภาพ งานสังคมสงเคราะห์ Health and social work	ศิลปะ ความบันเทิง และนันทนาการ Art, entertainment	บริการด้านอื่นๆ Other service	งานในครัวเรือน ส่วนบุคคล Activities of household	กิจกรรมของ องค์กร Extra- territorial	ไม่ทราบ Unknown	
ชาย	1.8	7.9	10.2	378.1	137.3	49.1	11.8	19.6	5.8	-	-	MALE
ต่ำกว่า 1,501 บาท	-	-	-	0.9	0.0	1.2	-	0.2	0.2	-	-	Less than 1,501 Baht
1,501 - 2,500 บาท	-	-	-	1.0	-	-	3.5	-	-	-	-	1,501 - 2,500 Baht
2,501 - 3,500 บาท	-	-	-	0.7	-	-	-	2.7	-	-	-	2,501 - 3,500 Baht
3,501 - 4,500 บาท	-	-	1.0	3.6	0.2	0.4	0.5	1.4	0.5	-	-	3,501 - 4,500 Baht
4,501 - 5,500 บาท	-	1.1	0.7	72.2	1.1	1.5	0.1	1.3	1.9	-	-	4,501 - 5,500 Baht
5,501 - 6,500 บาท	0.3	0.3	2.3	19.4	10.4	6.0	0.9	3.3	0.2	-	-	5,501 - 6,500 Baht
6,501 - 7,500 บาท	-	0.1	1.9	30.3	5.2	9.3	1.3	2.3	1.4	-	-	6,501 - 7,500 Baht
7,501 - 10,000 บาท	1.1	3.1	3.1	116.6	16.3	13.1	5.0	5.7	1.2	-	-	7,501 - 10,000 Baht
10,001 - 15,000 บาท	-	1.6	0.8	36.6	17.5	7.7	0.2	2.6	0.3	-	-	10,001 - 15,000 Baht
15,001 - 20,000 บาท	0.0	1.1	0.1	27.5	15.4	3.7	0.1	-	-	-	-	15,001 - 20,000 Baht
20,001 - 30,000 บาท	0.4	0.2	0.2	48.9	22.9	2.9	-	-	-	-	-	20,001 - 30,000 Baht
มากกว่า 30,000 บาท	-	0.4	-	18.7	47.9	3.0	0.1	-	-	-	-	More than 30,000 Baht
ไม่ทราบ	-	-	-	1.7	0.5	0.4	-	-	-	-	-	Unknown
หญิง	6.6	7.4	7.9	172.1	229.2	130.4	14.5	16.1	28.3	-	-	FEMALE
ต่ำกว่า 1,501 บาท	-	-	0.0	0.1	-	5.3	-	-	1.0	-	-	Less than 1,501 Baht
1,501 - 2,500 บาท	-	-	1.0	-	2.8	0.7	1.4	0.3	2.2	-	-	1,501 - 2,500 Baht
2,501 - 3,500 บาท	-	-	-	-	1.1	2.3	-	1.5	1.6	-	-	2,501 - 3,500 Baht
3,501 - 4,500 บาท	-	0.2	0.3	-	2.3	0.9	0.5	0.5	3.6	-	-	3,501 - 4,500 Baht
4,501 - 5,500 บาท	-	0.5	0.1	23.9	8.4	6.7	2.4	0.7	3.9	-	-	4,501 - 5,500 Baht
5,501 - 6,500 บาท	0.8	1.3	1.1	7.9	12.1	6.6	3.0	6.3	4.2	-	-	5,501 - 6,500 Baht
6,501 - 7,500 บาท	0.4	0.1	0.3	10.1	10.0	14.3	0.3	1.0	6.7	-	-	6,501 - 7,500 Baht
7,501 - 10,000 บาท	1.2	3.8	4.4	52.4	29.6	34.8	5.6	2.7	5.1	-	-	7,501 - 10,000 Baht
10,001 - 15,000 บาท	3.3	0.1	0.5	44.6	51.4	24.4	0.2	2.2	0.0	-	-	10,001 - 15,000 Baht
15,001 - 20,000 บาท	0.8	0.6	0.1	13.2	28.9	15.7	0.1	0.8	-	-	-	15,001 - 20,000 Baht
20,001 - 30,000 บาท	-	0.5	0.1	14.3	32.4	9.7	1.1	0.1	-	-	-	20,001 - 30,000 Baht
มากกว่า 30,000 บาท	-	0.3	-	5.1	49.2	8.6	0.1	-	-	-	-	More than 30,000 Baht
ไม่ทราบ	-	-	-	0.6	1.0	0.6	-	-	-	-	-	Unknown

ตารางที่ 19 จำนวนลูกจ้าง จำแนกตามอุตสาหกรรม ระดับของรายได้ เพศ และเขตการปกครอง ภาคตะวันออกเฉียงเหนือ (ต่อ)

TABLE 19 EMPLOYEE BY INDUSTRY, INCOME CLASS, SEX AND AREA, NORTHEASTERN REGION (Contd.)

ไตรมาสที่ 4/2556 : Quarter 4/2013

ในเขตเทศบาล MUNICIPAL AREA

หน่วยเป็นพัน : In Thousands

ระดับของรายได้	รวม	อุตสาหกรรม Industry												INCOME CLASS
		เกษตรกรรม การป่าไม้ และการประมง Agriculture	การทำ เหมืองแร่ และเหมืองหิน และเหมืองหิน Mining	การผลิต Manufacturing	ไฟฟ้า ก๊าซ ไอน้ำระบบปรับ อากาศ Electricity	การจัดหาน้ำ บำบัดน้ำเสีย และประปา Water supply sewerage, waste	การก่อสร้าง Construction	การขนส่ง การขนส่ง การขายนยนต์ Transportation	การขนส่ง และ สถานที่เก็บสินค้า และอาหาร Transportation and food service	ที่พักแรมและ บริการด้านอาหาร Accommodation	ข้อมูลข่าวสาร และการสื่อสาร Information and communication	กิจกรรมการเงินและ การประกันภัย Financial intermediation		
	Total													
ยอดรวม	1,003.4	81.0	2.1	123.5	10.8	8.2	105.7	179.3	17.5	41.0	8.2	27.5	TOTAL	
ชาย	572.9	45.0	1.3	70.3	9.7	5.9	89.2	108.9	15.0	18.0	5.8	13.5	MALE	
ต่ำกว่า 1,501 บาท	6.0	3.8	-	-	-	-	1.0	0.7	-	-	-	-	Less than 1,501 Baht	
1,501 - 2,500 บาท	9.0	4.3	-	-	-	-	3.6	0.3	0.2	0.4	-	-	1,501 - 2,500 Baht	
2,501 - 3,500 บาท	14.7	4.7	-	0.5	-	-	6.1	0.3	0.9	0.6	0.1	0.4	2,501 - 3,500 Baht	
3,501 - 4,500 บาท	20.4	7.5	-	0.9	-	-	5.9	2.5	0.7	0.7	0.2	-	3,501 - 4,500 Baht	
4,501 - 5,500 บาท	31.5	5.7	-	2.4	-	-	6.1	3.5	0.9	1.4	-	0.3	4,501 - 5,500 Baht	
5,501 - 6,500 บาท	72.0	8.2	-	6.1	1.5	0.2	24.4	15.1	0.7	4.5	-	1.2	5,501 - 6,500 Baht	
6,501 - 7,500 บาท	59.0	3.0	-	7.7	0.2	0.7	14.1	18.4	0.6	1.5	0.1	0.1	6,501 - 7,500 Baht	
7,501 - 10,000 บาท	166.6	6.5	0.9	33.6	1.2	0.3	22.7	48.9	4.9	5.4	1.3	1.7	7,501 - 10,000 Baht	
10,001 - 15,000 บาท	72.0	0.9	-	11.8	1.2	2.6	4.4	16.0	1.9	3.5	1.3	3.7	10,001 - 15,000 Baht	
15,001 - 20,000 บาท	30.6	0.3	0.3	3.1	1.0	0.1	0.6	1.4	1.5	0.1	1.2	0.7	15,001 - 20,000 Baht	
20,001 - 30,000 บาท	44.7	0.2	-	3.0	1.1	1.1	0.4	0.7	1.4	0.1	0.5	1.6	20,001 - 30,000 Baht	
มากกว่า 30,000 บาท	43.4	-	0.1	1.2	3.5	1.0	-	0.7	1.4	-	1.1	3.6	More than 30,000 Baht	
ไม่ทราบ	3.2	-	-	-	-	-	-	0.5	-	-	-	0.2	Unknown	
หญิง	430.5	35.9	0.8	53.2	1.1	2.2	16.5	70.4	2.4	22.9	2.4	14.0	FEMALE	
ต่ำกว่า 1,501 บาท	4.6	2.2	-	0.2	-	-	0.2	0.3	-	0.2	-	0.1	Less than 1,501 Baht	
1,501 - 2,500 บาท	10.0	6.4	-	1.0	-	-	0.6	-	-	0.1	-	-	1,501 - 2,500 Baht	
2,501 - 3,500 บาท	9.5	3.3	-	1.4	-	-	0.7	0.9	-	1.4	-	-	2,501 - 3,500 Baht	
3,501 - 4,500 บาท	21.5	8.0	-	2.8	-	-	1.5	1.3	0.4	2.9	-	0.2	3,501 - 4,500 Baht	
4,501 - 5,500 บาท	28.3	3.7	-	4.7	-	-	3.6	4.6	-	1.7	-	0.5	4,501 - 5,500 Baht	
5,501 - 6,500 บาท	35.8	5.3	0.1	5.0	0.0	0.3	3.8	7.6	0.1	3.7	0.3	-	5,501 - 6,500 Baht	
6,501 - 7,500 บาท	38.0	2.3	0.3	6.3	0.1	-	2.7	9.5	0.2	3.9	-	0.4	6,501 - 7,500 Baht	
7,501 - 10,000 บาท	113.1	4.1	0.3	24.5	0.3	-	2.9	31.9	0.2	6.0	1.1	2.9	7,501 - 10,000 Baht	
10,001 - 15,000 บาท	65.5	0.6	-	4.7	-	0.8	0.2	11.0	0.9	2.6	0.9	1.7	10,001 - 15,000 Baht	
15,001 - 20,000 บาท	32.3	-	0.2	2.4	0.5	0.4	0.3	2.2	0.2	-	-	3.0	15,001 - 20,000 Baht	
20,001 - 30,000 บาท	34.9	-	-	-	0.2	0.1	-	0.7	-	0.1	0.1	2.7	20,001 - 30,000 Baht	
มากกว่า 30,000 บาท	34.1	-	-	0.4	0.0	0.7	-	-	0.3	-	0.1	2.3	More than 30,000 Baht	
ไม่ทราบ	3.0	0.1	-	-	-	-	-	0.4	-	0.3	-	-	Unknown	

ตารางที่ 19 จำนวนลูกจ้าง จำแนกตามอุตสาหกรรม ระดับของรายได้ เพศ และเขตการปกครอง ภาคตะวันออกเฉียงเหนือ (ต่อ)

TABLE 19 EMPLOYEE BY INDUSTRY, INCOME CLASS, SEX AND AREA, NORTHEASTERN REGION (Contd.)

ไตรมาสที่ 4/2556 : Quarter 4/2013

ในเขตเทศบาล MUNICIPAL AREA

หน่วยเป็นพัน : In Thousands

ระดับของรายได้	อุตสาหกรรม (ต่อ) Industry (Contd.)												INCOME CLASS
	กิจกรรมอสังหาริมทรัพย์	กิจกรรมทางวิชาชีพ วิทย์และเทคโนโลยี	การบริหารสนับสนุน และป้องกันประเทศ	การบริหารราชการ ป้องกันประเทศ	การศึกษา	กิจกรรมด้านสุขภาพ งานสังคมสงเคราะห์	ศิลปะ ความบันเทิง และนันทนาการ	บริการด้านอื่นๆ	งานในครัวเรือน	กิจกรรมของ องค์กร	ไม่ทราบ		
	Real estate activities	Professional,scientific and technical activities	Administrative and support service activities	Public admin- istration defence	Education	Health and social work	Art, entertainment	Other service	Activities of household	Extra- territorial	Unknown		
ยอดรวม	4.0	4.0	10.8	162.6	127.8	61.2	4.9	11.0	12.6	-	-	TOTAL	
ชาย	1.2	1.3	6.6	105.2	53.5	13.6	2.1	4.4	2.3	-	-	MALE	
ต่ำกว่า 1,501 บาท	-	-	-	0.0	0.0	0.1	-	0.2	0.2	-	-	Less than 1,501 Baht	
1,501 - 2,500 บาท	-	-	-	0.1	-	-	-	-	-	-	-	1,501 - 2,500 Baht	
2,501 - 3,500 บาท	-	-	-	0.4	-	-	-	0.7	-	-	-	2,501 - 3,500 Baht	
3,501 - 4,500 บาท	-	-	0.4	0.7	0.2	0.2	-	0.4	0.3	-	-	3,501 - 4,500 Baht	
4,501 - 5,500 บาท	-	-	0.7	7.5	1.1	0.5	0.1	0.9	0.4	-	-	4,501 - 5,500 Baht	
5,501 - 6,500 บาท	0.3	0.0	0.9	5.3	1.2	0.6	0.9	0.6	0.2	-	-	5,501 - 6,500 Baht	
6,501 - 7,500 บาท	-	0.1	1.9	6.9	1.7	0.6	0.5	0.6	0.5	-	-	6,501 - 7,500 Baht	
7,501 - 10,000 บาท	0.4	0.3	1.7	25.6	7.0	3.1	0.1	0.6	0.3	-	-	7,501 - 10,000 Baht	
10,001 - 15,000 บาท	-	0.3	0.8	14.0	5.7	3.1	0.2	0.2	0.3	-	-	10,001 - 15,000 Baht	
15,001 - 20,000 บาท	0.0	-	0.1	11.3	6.6	2.1	0.1	-	-	-	-	15,001 - 20,000 Baht	
20,001 - 30,000 บาท	0.4	0.2	0.2	23.5	8.5	1.9	-	-	-	-	-	20,001 - 30,000 Baht	
มากกว่า 30,000 บาท	-	0.4	-	8.1	21.3	1.0	0.1	-	-	-	-	More than 30,000 Baht	
ไม่ทราบ	-	-	-	1.7	0.3	0.4	-	-	-	-	-	Unknown	
หญิง	2.9	2.7	4.1	57.4	74.3	47.6	2.7	6.6	10.3	-	-	FEMALE	
ต่ำกว่า 1,501 บาท	-	-	0.0	0.1	-	1.0	-	-	0.2	-	-	Less than 1,501 Baht	
1,501 - 2,500 บาท	-	-	-	-	0.2	0.1	0.4	0.1	1.1	-	-	1,501 - 2,500 Baht	
2,501 - 3,500 บาท	-	-	-	-	0.2	0.3	-	0.5	0.8	-	-	2,501 - 3,500 Baht	
3,501 - 4,500 บาท	-	0.2	0.3	-	1.0	0.7	0.5	0.5	1.3	-	-	3,501 - 4,500 Baht	
4,501 - 5,500 บาท	-	-	0.1	3.6	2.0	0.5	0.5	0.7	2.2	-	-	4,501 - 5,500 Baht	
5,501 - 6,500 บาท	-	-	0.4	1.9	2.3	2.7	-	0.6	1.8	-	-	5,501 - 6,500 Baht	
6,501 - 7,500 บาท	0.4	0.1	0.3	2.9	2.9	3.0	0.3	1.0	1.3	-	-	6,501 - 7,500 Baht	
7,501 - 10,000 บาท	0.6	1.0	2.4	14.3	7.2	9.8	0.3	1.7	1.5	-	-	7,501 - 10,000 Baht	
10,001 - 15,000 บาท	1.1	0.1	0.5	15.0	14.1	9.5	0.2	1.5	0.0	-	-	10,001 - 15,000 Baht	
15,001 - 20,000 บาท	0.8	0.6	0.1	6.3	9.3	6.1	0.1	-	-	-	-	15,001 - 20,000 Baht	
20,001 - 30,000 บาท	-	0.3	0.1	9.9	11.5	8.8	0.4	0.1	-	-	-	20,001 - 30,000 Baht	
มากกว่า 30,000 บาท	-	0.3	-	2.8	22.6	4.4	0.1	-	-	-	-	More than 30,000 Baht	
ไม่ทราบ	-	-	-	0.6	1.0	0.6	-	-	-	-	-	Unknown	





SOUTHERN REGION

## STATISTICAL TABLES SOUTHERN REGION

- TABLE 1** NUMBER OF POPULATION BY LABOR FORCE STATUS, AGE GROUP
- TABLE 2** POPULATION 15 YEARS AND OVER BY MARITAL STATUS, LABOR FORCE STATUS
- TABLE 3** POPULATION 15 YEARS AND OVER BY LEVEL OF EDUCATIONAL ATTAINMENT, LABOR FORCE STATUS
- TABLE 4** EMPLOYED PERSONS BY LEVEL OF EDUCATIONAL ATTAINMENT, OCCUPATION
- TABLE 5** EMPLOYED PERSONS BY LEVEL OF EDUCATIONAL ATTAINMENT, INDUSTRY
- TABLE 6** EMPLOYED PERSONS BY WORK STATUS, OCCUPATION
- TABLE 7** EMPLOYED PERSONS BY WORK STATUS, INDUSTRY
- TABLE 8** EMPLOYED PERSONS BY OCCUPATION AND INDUSTRY
- TABLE 9** EMPLOYED PERSONS BY OCCUPATION, HOURS WORKED PER WEEK, AVAILABILITY FOR ADDITIONAL WORK
- TABLE 10** EMPLOYED PERSONS BY INDUSTRY, HOURS WORKED PER WEEK, AVAILABILITY FOR ADDITIONAL WORK
- TABLE 11** EMPLOYED PERSONS BY WORK STATUS, HOURS WORKED PER WEEK, AVAILABILITY FOR ADDITIONAL WORK
- TABLE 12** EMPLOYED PERSONS BY AGE GROUP, HOURS WORKED PER WEEK, AVAILABILITY FOR ADDITIONAL WORK
- TABLE 13** UNEMPLOYED PERSONS, SEEKING JOP BY DURATION OF SEEKING JOP, LEVEL OF EDUCATIONAL ATTAINMENT
- TABLE 14** UNEMPLOYED PERSONS, EVER WORKED BY LAST OCCUPATION, LAST INDUSTRY
- TABLE 15** EMPLOYEE BY AVERAGE WAGE, FRINGE BENEFIT, INDUSTRY
- TABLE 16** PRIVATE EMPLOYEE BY AVERAGE WAGE, FRINGE BENEFIT, INDUSTRY
- TABLE 17** GOVERNMENT EMPLOYEE BY AVERAGE WAGE, FRINGE BENEFIT, INDUSTRY
- TABLE 18** EMPLOYEE BY OCCUPATION, INCOME CLASS
- TABLE 19** EMPLOYEE BY INDUSTRY, INCOME CLASS

ตารางที่ 1 จำนวนประชากรอายุ 15 ปีขึ้นไป จำแนกตามกลุ่มอายุ สถานภาพแรงงาน ภาคใต้

TABLE 1 POPULATION 15 YEARS AND OVER BY AGE GROUP, LABOR FORCE STATUS, SOUTHERN REGION

ไตรมาสที่ 4/2556 : Quarter 4/2013

หน่วยเป็นพัน : In Thousands

สถานภาพแรงงาน	รวม Total	กลุ่มอายุ Age Group								LABOR FORCE STATUS
		15-19	20-24	25-29	30-34	35-39	40-49	50-59	>= 60	
ประชากรอายุ 15 ปีขึ้นไป	7,528.0	768.2	835.8	829.2	765.4	712.8	1,392.0	1,088.4	1,136.4	POPULATION 15 YEARS AND OVER
กำลังแรงงานรวม	5,462.7	184.9	598.5	708.5	672.5	643.0	1,256.6	921.0	477.7	Total Labor Force
1. กำลังแรงงานปัจจุบัน	5,451.8	182.7	595.3	706.8	672.1	642.7	1,254.9	919.9	477.5	1. Current labor force
1.1 ผู้มีงานทำ	5,410.2	175.3	579.9	697.3	668.1	641.8	1,252.0	919.0	476.8	1.1 Employed
- ทำงาน	5,214.2	170.3	559.7	664.6	649.9	622.6	1,204.6	887.7	454.8	- At work
- ไม่ทำงานแต่มีงานประจำ	196.1	4.9	20.3	32.6	18.3	19.2	47.4	31.3	22.1	- With job but not at work
1.2 ผู้ว่างงาน	41.5	7.4	15.4	9.5	4.0	0.9	2.8	0.9	0.6	1.2 Unemployed
- หางานทำ	8.8	2.5	2.8	1.2	1.3	-	0.6	0.4	-	- Looking for work
- ไม่หางานทำ/พร้อมที่จะทำงาน	32.7	4.9	12.6	8.4	2.6	0.9	2.2	0.5	0.6	- Not looking/available for work
2. กำลังแรงงานที่รอฤดูกาล	10.9	2.3	3.2	1.7	0.4	0.3	1.7	1.1	0.2	2. Seasonally inactive labor force
ผู้ไม่อยู่ในกำลังแรงงาน	2,065.3	583.2	237.3	120.6	92.9	69.8	135.4	167.3	658.7	Persons not in Labor Force
1. ทำงานบ้าน	735.2	42.0	82.6	90.5	75.3	58.4	111.0	122.5	153.0	1. Household work
2. เรียนหนังสือ	609.6	501.4	105.4	2.3	0.2	0.0	0.3	-	-	2. Studies
3. ยังเด็ก ขรา/ไม่สามารถทำงานได้	565.7	14.3	15.3	10.6	10.5	9.6	18.8	28.0	458.6	3. Too young/old/incapable of work
4. อื่น ๆ	154.8	25.6	33.9	17.3	6.9	1.8	5.4	16.9	47.1	4. Others



ตารางที่ 1 จำนวนประชากรอายุ 15 ปีขึ้นไป จำแนกตามกลุ่มอายุ สถานภาพแรงงาน และเพศ ภาคใต้

Table 1 POPULATION 15 YEARS AND OVER BY AGE GROUP, LABOR FORCE STATUS AND SEX , SOUTHERN REGION

ไตรมาสที่ 4/2556 : Quarter 4/2013

หน่วยเป็นพัน : In Thousands

สถานภาพแรงงาน	รวม Total	กลุ่มอายุ Age Group								LABOR FORCE STATUS
		15-19	20-24	25-29	30-34	35-39	40-49	50-59	>=60	
ชาย	3,708.6	396.5	434.1	428.1	388.0	356.4	680.9	524.5	500.1	MALE
กำลังแรงงานรวม	3,067.8	131.8	363.7	409.5	379.2	348.4	668.0	494.9	272.3	Total Labor Force
1. กำลังแรงงานปัจจุบัน	3,060.9	129.9	362.2	407.9	378.8	348.4	667.1	494.4	272.3	1. Current labor force
1.1 ผู้มีงานทำ	3,036.3	125.0	352.9	402.1	377.4	348.2	665.2	493.8	271.7	1.1 Employed
- ทำงาน	2,911.3	121.5	337.8	379.9	365.2	336.1	640.2	474.1	256.6	- At work
- ไม่ทำงานแต่มีงานประจำ	125.0	3.5	15.2	22.3	12.3	12.1	25.0	19.7	15.0	- With job but not at work
1.2 ผู้ว่างงาน	24.6	4.9	9.3	5.8	1.4	0.2	1.9	0.6	0.6	1.2 Unemployed
- หางานทำ	5.2	1.2	2.3	1.1	0.1	-	0.2	0.4	-	- Looking for work
- ไม่หางานทำ/พร้อมที่จะทำงาน	19.4	3.7	7.0	4.7	1.3	0.2	1.7	0.3	0.6	- Not looking/available for work
2. กำลังแรงงานที่รอฤดูกาล	6.9	2.0	1.5	1.5	0.4	-	1.0	0.5	-	2. Seasonally inactive labor force
ผู้ไม่อยู่ในกำลังแรงงาน	640.8	264.7	70.4	18.6	8.8	8.1	12.9	29.6	227.8	Persons not in Labor Force
1. ทำงานบ้าน	15.2	1.6	1.7	1.2	0.3	0.7	0.3	3.4	5.9	1. Household work
2. เรียนหนังสือ	273.8	233.7	38.1	1.6	0.2	0.0	0.2	-	-	2. Studies
3. ยังเด็ก ขรา/ไม่สามารถทำงานได้	262.2	10.6	11.3	7.5	5.7	6.9	10.4	17.9	192.0	3. Too young/old/incapable of work
4. อื่น ๆ	89.5	18.8	19.2	8.3	2.7	0.4	2.0	8.3	29.9	4. Others
หญิง	3,819.4	371.6	401.7	401.1	377.4	356.3	711.0	563.9	636.3	FEMALE
กำลังแรงงานรวม	2,394.8	53.1	234.8	299.1	293.3	294.6	588.5	426.1	205.4	Total Labor Force
1. กำลังแรงงานปัจจุบัน	2,390.8	52.8	233.1	298.9	293.3	294.3	587.8	425.5	205.2	1. Current labor force
1.1 ผู้มีงานทำ	2,373.9	50.3	227.0	295.1	290.7	293.6	586.9	425.2	205.2	1.1 Employed
- ทำงาน	2,302.8	48.9	221.9	284.8	284.7	286.5	564.4	413.6	198.1	- At work
- ไม่ทำงานแต่มีงานประจำ	71.1	1.4	5.1	10.3	6.0	7.1	22.4	11.7	7.0	- With job but not at work
1.2 ผู้ว่างงาน	16.9	2.5	6.1	3.8	2.6	0.7	0.9	0.3	-	1.2 Unemployed
- หางานทำ	3.6	1.4	0.5	0.1	1.3	-	0.4	-	-	- Looking for work
- ไม่หางานทำ/พร้อมที่จะทำงาน	13.3	1.2	5.6	3.7	1.4	0.7	0.5	0.3	-	- Not looking/available for work
2. กำลังแรงงานที่รอฤดูกาล	4.0	0.3	1.7	0.2	-	0.3	0.7	0.6	0.2	2. Seasonally inactive labor force
ผู้ไม่อยู่ในกำลังแรงงาน	1,424.6	318.6	167.0	102.0	84.1	61.7	122.5	137.8	430.9	Persons not in Labor Force
1. ทำงานบ้าน	720.0	40.3	80.9	89.2	75.0	57.7	110.6	119.1	147.1	1. Household work
2. เรียนหนังสือ	335.8	267.7	67.3	0.7	-	-	0.0	-	-	2. Studies
3. ยังเด็ก ขรา/ไม่สามารถทำงานได้	303.5	3.8	4.0	3.1	4.9	2.7	8.4	10.0	266.6	3. Too young/old/incapable of work
4. อื่น ๆ	65.3	6.8	14.8	9.0	4.3	1.3	3.5	8.6	17.2	4. Others

ตารางที่ 1 จำนวนประชากรอายุ 15 ปีขึ้นไป จำแนกตามกลุ่มอายุ สถานภาพแรงงาน เพศ และเขตการปกครอง ภาคใต้ (ต่อ)

TABLE 1 POPULATION 15 YEARS AND OVER BY AGE GROUP, LABOR FORCE STATUS, SEX AND AREA, SOUTHERN REGION (Contd.)

ไตรมาสที่ 4/2556 : Quarter 4/2013

ในเขตเทศบาล MUNICIPAL AREA

หน่วยเป็นพัน : In Thousands

สถานภาพแรงงาน	รวม Total	กลุ่มอายุ Age Group								LABOR FORCE STATUS
		15-19	20-24	25-29	30-34	35-39	40-49	50-59	>= 60	
ประชากรอายุ 15 ปีขึ้นไป	2,090.4	207.4	225.5	223.9	212.4	203.8	396.5	306.0	314.9	POPULATION 15 YEARS AND OVER
กำลังแรงงานรวม	1,464.6	37.4	146.7	195.5	190.5	184.9	352.9	250.1	106.6	Total Labor Force
1. กำลังแรงงานปัจจุบัน	1,463.0	37.3	146.1	195.0	190.4	184.9	352.7	250.1	106.6	1. Current labor force
1.1 ผู้มีงานทำ	1,448.7	36.2	139.8	192.3	188.0	184.7	351.3	250.0	106.5	1.1 Employed
- ทำงาน	1,433.1	36.0	138.8	189.8	185.8	183.1	347.9	247.1	104.5	- At work
- ไม่ทำงานแต่มีงานประจำ	15.6	0.2	1.0	2.5	2.1	1.6	3.4	2.9	2.0	- With job but not at work
1.2 ผู้ว่างงาน	14.3	1.1	6.2	2.8	2.5	0.2	1.5	0.1	0.1	1.2 Unemployed
- หางานทำ	1.7	0.2	0.5	0.2	0.4	-	0.5	-	-	- Looking for work
- ไม่หางานทำ/พร้อมที่จะทำงาน	12.6	0.9	5.7	2.6	2.1	0.2	1.0	0.1	0.1	- Not looking/available for work
2. กำลังแรงงานที่รอฤดูกาล	1.6	0.1	0.7	0.5	0.1	-	0.2	-	-	2. Seasonally inactive labor force
ผู้ไม่อยู่ในกำลังแรงงาน	625.8	170.0	78.8	28.4	21.9	18.8	43.6	55.9	208.3	Persons not in Labor Force
1. ทำงานบ้าน	206.8	7.6	18.3	19.7	17.8	17.1	37.5	43.5	45.3	1. Household work
2. เรียนหนังสือ	203.4	154.7	47.1	1.2	-	0.0	0.3	-	-	2. Studies
3. ยังเด็ก ขรา/ไม่สามารถทำงานได้	156.2	2.5	5.2	2.5	2.2	1.1	4.0	6.4	132.2	3. Too young/old/incapable of work
4. อื่น ๆ	59.5	5.2	8.1	5.1	2.0	0.5	1.8	6.0	30.8	4. Others

ตารางที่ 1 จำนวนประชากรอายุ 15 ปีขึ้นไป จำแนกตามกลุ่มอายุ สถานภาพแรงงาน เพศ และเขตการปกครอง ภาคใต้ (ต่อ)

TABLE 1 POPULATION 15 YEARS AND OVER BY AGE GROUP, LABOR FORCE STATUS, SEX AND AREA, SOUTHERN REGION (Contd.)

ไตรมาสที่ 4/2556 : Quarter 4/2013

ในเขตเทศบาล MUNICIPAL AREA

หน่วยเป็นพัน : In Thousands

สถานภาพแรงงาน	รวม Total	กลุ่มอายุ Age Group								LABOR FORCE STATUS
		15-19	20-24	25-29	30-34	35-39	40-49	50-59	>= 60	
ประชากรอายุ 15 ปีขึ้นไป	2,090.4	207.4	225.5	223.9	212.4	203.8	396.5	306.0	314.9	POPULATION 15 YEARS AND OVER
ชาย	1,008.9	105.3	115.3	113.7	105.4	99.1	189.8	144.4	136.0	MALE
กำลังแรงงานรวม	797.8	25.5	87.9	106.4	101.6	97.6	184.9	136.4	57.5	Total Labor Force
1. กำลังแรงงานปัจจุบัน	796.5	25.4	87.3	106.1	101.5	97.6	184.8	136.4	57.5	1. Current labor force
1.1 ผู้มีงานทำ	788.2	24.7	83.5	104.8	100.2	97.4	183.8	136.3	57.5	1.1 Employed
- ทำงาน	779.6	24.5	82.8	103.6	98.9	96.7	182.2	134.5	56.4	- At work
- ไม่ทำงานแต่มีงานประจำ	8.5	0.2	0.7	1.2	1.3	0.7	1.6	1.8	1.1	- With job but not at work
1.2 ผู้ว่างงาน	8.3	0.6	3.8	1.3	1.3	0.2	1.0	0.1	0.1	1.2 Unemployed
- หางานทำ	0.5	0.1	-	0.1	0.1	-	0.2	-	-	- Looking for work
- ไม่หางานทำ/พร้อมที่จะทำงาน	7.9	0.5	3.8	1.3	1.2	0.2	0.8	0.1	0.1	- Not looking/available for work
2. กำลังแรงงานที่รอฤดูกาล	1.3	0.1	0.6	0.3	0.1	-	0.2	-	-	2. Seasonally inactive labor force
ผู้ไม่อยู่ในกำลังแรงงาน	211.1	79.9	27.4	7.3	3.8	1.5	4.8	8.0	78.5	Persons not in Labor Force
1. ทำงานบ้าน	8.1	0.9	1.7	1.2	0.3	0.7	0.3	1.4	1.5	1. Household work
2. เรียนหนังสือ	93.1	73.0	19.0	0.8	-	0.0	0.2	-	-	2. Studies
3. ยังเด็ก ขรา/ไม่สามารถทำงานได้	72.2	1.7	2.7	2.2	1.9	0.5	2.8	3.1	57.4	3. Too young/old/incapable of work
4. อื่น ๆ	37.7	4.3	3.9	3.1	1.6	0.3	1.5	3.5	19.6	4. Others
หญิง	1,081.5	102.1	110.3	110.2	107.0	104.7	206.7	161.6	178.8	FEMALE
กำลังแรงงานรวม	666.8	11.9	58.8	89.2	88.9	87.4	168.0	113.7	49.0	Total Labor Force
1. กำลังแรงงานปัจจุบัน	666.6	11.9	58.8	89.0	88.9	87.4	168.0	113.7	49.0	1. Current labor force
1.1 ผู้มีงานทำ	660.6	11.5	56.3	87.5	87.8	87.3	167.5	113.7	49.0	1.1 Employed
- ทำงาน	653.5	11.5	56.0	86.2	86.9	86.5	165.7	112.6	48.1	- At work
- ไม่ทำงานแต่มีงานประจำ	7.1	-	0.3	1.3	0.8	0.8	1.8	1.1	0.9	- With job but not at work
1.2 ผู้ว่างงาน	6.0	0.4	2.4	1.4	1.2	0.1	0.5	-	-	1.2 Unemployed
- หางานทำ	1.3	0.0	0.5	0.1	0.3	-	0.3	-	-	- Looking for work
- ไม่หางานทำ/พร้อมที่จะทำงาน	4.8	0.4	1.9	1.4	0.8	0.1	0.1	-	-	- Not looking/available for work
2. กำลังแรงงานที่รอฤดูกาล	0.3	-	0.1	0.2	-	-	-	-	-	2. Seasonally inactive labor force
ผู้ไม่อยู่ในกำลังแรงงาน	414.7	90.2	51.5	21.1	18.1	17.4	38.8	47.9	129.8	Persons not in Labor Force
1. ทำงานบ้าน	198.7	6.8	16.6	18.4	17.5	16.4	37.2	42.1	43.8	1. Household work
2. เรียนหนังสือ	110.3	81.8	28.2	0.4	-	-	0.0	-	-	2. Studies
3. ยังเด็ก ขรา/ไม่สามารถทำงานได้	84.0	0.8	2.5	0.4	0.2	0.7	1.3	3.4	74.8	3. Too young/old/incapable of work
4. อื่น ๆ	21.8	0.9	4.2	2.0	0.4	0.3	0.3	2.5	11.2	4. Others

ตารางที่ 1 จำนวนประชากรอายุ 15 ปีขึ้นไป จำแนกตามกลุ่มอายุ สถานภาพแรงงาน เพศ และเขตการปกครอง ภาคใต้ (ต่อ)

TABLE 1 POPULATION 15 YEARS AND OVER BY AGE GROUP, LABOR FORCE STATUS, SEX AND AREA, SOUTHERN REGION (Contd.)

ไตรมาสที่ 4/2556 : Quarter 4/2013

นอกเขตเทศบาล NON-MUNICIPAL AREA

หน่วยเป็นพัน : In Thousands

สถานภาพแรงงาน	รวม Total	กลุ่มอายุ Age Group								LABOR FORCE STATUS
		15-19	20-24	25-29	30-34	35-39	40-49	50-59	>= 60	
ประชากรอายุ 15 ปีขึ้นไป	5,437.6	560.7	610.3	605.2	553.0	509.0	995.5	782.4	821.5	POPULATION 15 YEARS AND OVER
กำลังแรงงานรวม	3,998.1	147.5	451.8	513.0	482.0	458.1	903.6	670.9	371.1	Total Labor Force
1. กำลังแรงงานปัจจุบัน	3,988.7	145.4	449.3	511.8	481.7	457.8	902.1	669.8	370.9	1. Current labor force
1.1 ผู้มีงานทำ	3,961.5	139.1	440.1	505.0	480.2	457.1	900.8	668.9	370.4	1.1 Employed
- ทำงาน	3,781.1	134.3	420.9	474.9	464.0	439.5	856.7	640.5	350.3	- At work
- ไม่ทำงานแต่มีงานประจำ	180.4	4.7	19.3	30.1	16.2	17.6	44.0	28.4	20.1	- With job but not at work
1.2 ผู้ว่างงาน	27.2	6.4	9.2	6.8	1.5	0.7	1.4	0.9	0.6	1.2 Unemployed
- หางานทำ	7.2	2.4	2.3	1.0	1.0	-	0.1	0.4	-	- Looking for work
- ไม่หางานทำ/พร้อมที่จะทำงาน	20.1	4.0	6.8	5.8	0.6	0.7	1.2	0.5	0.6	- Not looking/available for work
2. กำลังแรงงานที่รอฤดูกาล	9.4	2.1	2.5	1.3	0.3	0.3	1.5	1.1	0.2	2. Seasonally inactive labor force
ผู้ไม่อยู่ในกำลังแรงงาน	1,439.5	413.2	158.5	92.2	71.0	50.9	91.8	111.4	450.4	Persons not in Labor Force
1. ทำงานบ้าน	528.4	34.3	64.4	70.8	57.5	41.3	73.5	79.1	107.7	1. Household work
2. เรียนหนังสือ	406.2	346.6	58.3	1.1	0.2	-	-	-	-	2. Studies
3. ยังเด็ก ซรา/ไม่สามารถทำงานได้	409.5	11.9	10.1	8.1	8.4	8.5	14.8	21.5	326.4	3. Too young/old/incapable of work
4. อื่น ๆ	95.3	20.4	25.8	12.2	5.0	1.2	3.6	10.9	16.4	4. Others

ตารางที่ 1 จำนวนประชากรอายุ 15 ปีขึ้นไป จำแนกตามกลุ่มอายุ สถานภาพแรงงาน เพศ และเขตการปกครอง ภาคใต้ (ต่อ)

TABLE 1 POPULATION 15 YEARS AND OVER BY AGE GROUP, LABOR FORCE STATUS, SEX AND AREA, SOUTHERN REGION(Contd.)

ไตรมาสที่ 4/2556 : Quarter 4/2013

นอกเขตเทศบาล NON-MUNICIPAL AREA

หน่วยเป็นพัน : In Thousands

สถานภาพแรงงาน	รวม Total	กลุ่มอายุ Age Group								LABOR FORCE STATUS
		15-19	20-24	25-29	30-34	35-39	40-49	50-59	>= 60	
ประชากรอายุ 15 ปีขึ้นไป	5,437.6	560.7	610.3	605.2	553.0	509.0	995.5	782.4	821.5	POPULATION 15 YEARS AND OVER
ชาย	2,699.7	291.2	318.8	314.4	282.6	257.4	491.2	380.1	364.1	MALE
กำลังแรงงานรวม	2,270.1	106.4	275.8	303.1	277.6	250.8	483.1	358.6	214.8	Total Labor Force
1. กำลังแรงงานปัจจุบัน	2,264.5	104.5	274.9	301.8	277.3	250.8	482.3	358.1	214.8	1. Current labor force
1.1 ผู้มีงานทำ	2,248.2	100.3	269.4	297.4	277.2	250.8	481.4	357.5	214.2	1.1 Employed
- ทำงาน	2,131.7	96.9	255.0	276.3	266.3	239.5	458.0	339.6	200.2	- At work
- ไม่ทำงานแต่มีงานประจำ	116.4	3.3	14.5	21.1	11.0	11.4	23.4	17.9	14.0	- With job but not at work
1.2 ผู้ว่างงาน	16.3	4.3	5.5	4.5	0.1	-	0.9	0.6	0.6	1.2 Unemployed
- หางานทำ	4.8	1.1	2.3	1.0	-	-	-	0.4	-	- Looking for work
- ไม่หางานทำ/พร้อมที่จะทำงาน	11.5	3.2	3.2	3.5	0.1	-	0.9	0.2	0.6	- Not looking/available for work
2. กำลังแรงงานที่รอฤดูกาล	5.6	1.8	0.9	1.3	0.3	-	0.8	0.5	-	2. Seasonally inactive labor force
ผู้ไม่อยู่ในกำลังแรงงาน	429.6	184.8	43.0	11.3	5.0	6.6	8.1	21.6	149.3	Persons not in Labor Force
1. ทำงานบ้าน	7.1	0.8	-	-	-	-	-	2.0	4.4	1. Household work
2. เรียนหนังสือ	180.8	160.7	19.2	0.7	0.2	-	-	-	-	2. Studies
3. ยังเด็ก ขรา/ไม่สามารถทำงานได้	190.0	8.9	8.6	5.3	3.7	6.4	7.6	14.8	134.6	3. Too young/old/incapable of work
4. อื่น ๆ	51.8	14.5	15.2	5.2	1.1	0.1	0.4	4.8	10.4	4. Others
หญิง	2,737.9	269.6	291.5	290.9	270.4	251.6	504.3	402.2	457.5	FEMALE
กำลังแรงงานรวม	1,728.0	41.2	176.0	209.9	204.4	207.3	420.6	312.4	156.4	Total Labor Force
1. กำลังแรงงานปัจจุบัน	1,724.3	40.9	174.4	209.9	204.4	207.0	419.8	311.7	156.2	1. Current labor force
1.1 ผู้มีงานทำ	1,713.3	38.8	170.7	207.6	203.0	206.3	419.3	311.5	156.2	1.1 Employed
- ทำงาน	1,649.3	37.4	165.9	198.6	197.8	200.0	398.7	300.9	150.0	- At work
- ไม่ทำงานแต่มีงานประจำ	64.0	1.4	4.8	9.0	5.2	6.3	20.6	10.5	6.1	- With job but not at work
1.2 ผู้ว่างงาน	10.9	2.1	3.7	2.3	1.5	0.7	0.5	0.3	-	1.2 Unemployed
- หางานทำ	2.4	1.3	-	-	1.0	-	0.1	-	-	- Looking for work
- ไม่หางานทำ/พร้อมที่จะทำงาน	8.5	0.8	3.7	2.3	0.5	0.7	0.4	0.3	-	- Not looking/available for work
2. กำลังแรงงานที่รอฤดูกาล	3.8	0.3	1.6	-	-	0.3	0.7	0.6	0.2	2. Seasonally inactive labor force
ผู้ไม่อยู่ในกำลังแรงงาน	1,009.9	228.4	115.5	81.0	65.9	44.4	83.8	89.9	301.1	Persons not in Labor Force
1. ทำงานบ้าน	521.4	33.6	64.4	70.8	57.5	41.3	73.5	77.1	103.3	1. Household work
2. เรียนหนังสือ	225.5	186.0	39.1	0.4	-	-	-	-	-	2. Studies
3. ยังเด็ก ขรา/ไม่สามารถทำงานได้	219.5	3.0	1.5	2.7	4.6	2.1	7.1	6.7	191.8	3. Too young/old/incapable of work
4. อื่น ๆ	43.5	5.9	10.6	7.0	3.9	1.1	3.2	6.1	6.0	4. Others

ตารางที่ 2 จำนวนประชากรอายุ 15 ปีขึ้นไป จำแนกตามสถานภาพสมรส สถานภาพแรงงาน ภาคใต้

TABLE 2 POPULATION 15 YEARS AND OVER BY MARITAL STATUS, LABOR FORCE STATUS , SOUTHERN REGION

ไตรมาสที่ 4/2556 : Quarter 4/2013

หน่วยเป็นพัน : In Thousands

สถานภาพแรงงาน	รวม Total	เคยสมรส Ever-Married						LABOR FORCE STATUS
		โสด Single	สมรส Married	หม้าย Widowed	หย่า Divorced	แยกกันอยู่ Separated	ไม่ทราบ Unknown	
ยอดรวม	7,528.0	1,981.1	4,783.9	522.6	90.0	150.0	0.4	TOTAL
กำลังแรงงานรวม	5,462.7	1,196.2	3,843.2	215.9	79.7	127.3	0.4	Total Labor Force
1. กำลังแรงงานปัจจุบัน	5,451.8	1,188.8	3,839.9	215.7	79.7	127.3	0.4	1. Current labor force
1.1 ผู้มีงานทำ	5,410.2	1,159.5	3,829.9	215.6	78.4	126.5	0.4	1.1 Employed
- ทำงาน	5,214.2	1,125.2	3,692.5	200.6	74.3	121.2	0.4	- At work
- ไม่ทำงานแต่มีงานประจำ	196.1	34.3	137.4	14.9	4.2	5.3	-	- With job but not at work
1.2 ผู้ว่างงาน	41.5	29.4	9.9	0.1	1.3	0.9	-	1.2 Unemployed
- หางานทำ	8.8	6.7	1.7	0.1	-	0.4	-	- Looking for work
- ไม่หางานทำ/พร้อมที่จะทำงาน	32.7	22.7	8.2	-	1.3	0.5	-	- Not looking/available for work
2. กำลังแรงงานที่รอฤดูกาล	10.9	7.4	3.4	0.2	-	-	-	2. Seasonally inactive labor force
ผู้ไม่อยู่ในกำลังแรงงาน	2,065.3	784.9	940.7	306.8	10.3	22.7	-	Persons not in Labor Force
1. ทำงานบ้าน	735.2	46.4	605.2	67.6	4.2	11.8	-	1. Household work
2. เรียนหนังสือ	609.6	601.0	8.6	-	-	-	-	2. Studies
3. ยังเด็ก ขรา/ไม่สามารถทำงานได้	565.7	81.2	244.8	227.9	5.0	6.9	-	3. Too young/old/incapable of work
4. อื่น ๆ	154.8	56.4	82.0	11.2	1.2	4.0	-	4. Others

ตารางที่ 2 จำนวนประชากรอายุ 15 ปีขึ้นไป จำแนกตามสถานภาพสมรส สถานภาพแรงงาน และเพศ ภาคใต้

TABLE 2 POPULATION 15 YEARS AND OVER BY MARITAL STATUS, LABOR FORCE STATUS AND SEX, SOUTHERN REGION

ไตรมาสที่ 4/2556 : Quarter 4/2013

หน่วยเป็นพัน : In Thousands

สถานภาพแรงงาน	รวม Total	เคยสมรส Ever-Married						LABOR FORCE STATUS
		โสด Single	สมรส Married	หม้าย Widowed	หย่า Divorced	แยกกันอยู่ Separated	ไม่ทราบ Unknown	
ชาย	3,708.6	1,156.5	2,370.4	94.0	35.0	52.6	0.1	MALE
กำลังแรงงานรวม	3,067.8	788.0	2,149.9	49.0	32.0	49.0	0.1	Total Labor Force
1. กำลังแรงงานปัจจุบัน	3,060.9	782.3	2,148.6	49.0	32.0	49.0	0.1	1. Current labor force
1.1 ผู้มีงานทำ	3,036.3	765.2	2,143.0	48.9	31.1	48.1	0.1	1.1 Employed
- ทำงาน	2,911.3	735.8	2,056.4	45.2	29.9	44.0	0.1	- At work
- ไม่ทำงานแต่มีงานประจำ	125.0	29.5	86.6	3.7	1.2	4.1	-	- With job but not at work
1.2 ผู้ว่างงาน	24.6	17.1	5.7	0.1	0.9	0.9	-	1.2 Unemployed
- หางานทำ	5.2	4.2	0.6	0.1	-	0.4	-	- Looking for work
- ไม่หางานทำ/พร้อมที่จะทำงาน	19.4	12.9	5.1	-	0.9	0.5	-	- Not looking/available for work
2. กำลังแรงงานที่รอฤดูกาล	6.9	5.7	1.2	-	-	-	-	2. Seasonally inactive labor force
ผู้ไม่อยู่ในกำลังแรงงาน	640.8	368.5	220.5	45.1	3.0	3.7	-	Persons not in Labor Force
1. ทำงานบ้าน	15.2	4.3	9.9	0.9	0.2	-	-	1. Household work
2. เรียนหนังสือ	273.8	271.3	2.5	-	-	-	-	2. Studies
3. ยังเด็ก ซรา/ไม่สามารถทำงานได้	262.2	51.1	164.8	41.1	1.9	3.4	-	3. Too young/old/incapable of work
4. อื่น ๆ	89.5	41.8	43.3	3.1	1.0	0.3	-	4. Others
หญิง	3,819.4	824.6	2,413.5	428.6	55.0	97.4	0.3	FEMALE
กำลังแรงงานรวม	2,394.8	408.2	1,693.4	166.9	47.8	78.4	0.3	Total Labor Force
1. กำลังแรงงานปัจจุบัน	2,390.8	406.5	1,691.2	166.7	47.8	78.4	0.3	1. Current labor force
1.1 ผู้มีงานทำ	2,373.9	394.2	1,687.0	166.7	47.4	78.4	0.3	1.1 Employed
- ทำงาน	2,302.8	389.4	1,636.2	155.4	44.3	77.2	0.3	- At work
- ไม่ทำงานแต่มีงานประจำ	71.1	4.8	50.8	11.3	3.0	1.2	-	- With job but not at work
1.2 ผู้ว่างงาน	16.9	12.3	4.3	-	0.4	-	-	1.2 Unemployed
- หางานทำ	3.6	2.5	1.1	-	-	-	-	- Looking for work
- ไม่หางานทำ/พร้อมที่จะทำงาน	13.3	9.8	3.1	-	0.4	-	-	- Not looking/available for work
2. กำลังแรงงานที่รอฤดูกาล	4.0	1.7	2.2	0.2	-	-	-	2. Seasonally inactive labor force
ผู้ไม่อยู่ในกำลังแรงงาน	1,424.6	416.4	720.2	261.7	7.3	19.0	-	Persons not in Labor Force
1. ทำงานบ้าน	720.0	42.2	595.3	66.7	4.0	11.8	-	1. Household work
2. เรียนหนังสือ	335.8	329.7	6.1	-	-	-	-	2. Studies
3. ยังเด็ก ซรา/ไม่สามารถทำงานได้	303.5	30.1	80.0	186.8	3.1	3.5	-	3. Too young/old/incapable of work
4. อื่น ๆ	65.3	14.5	38.7	8.1	0.2	3.7	-	4. Others

ตารางที่ 2 จำนวนประชากรอายุ 15 ปีขึ้นไป จำแนกตามสถานภาพสมรส สถานภาพแรงงาน เพศ และเขตการปกครอง ภาคใต้ (ต่อ)

TABLE 2 POPULATION 15 YEARS AND OVER BY MARITAL STATUS, LABOR FORCE STATUS, SEX AND AREA, SOUTHERN REGION (Contd.)

ไตรมาสที่ 4/2556 : Quarter 4/2013

ในเขตเทศบาล MUNICIPAL AREA

หน่วยเป็นพัน : In Thousands

สถานภาพแรงงาน	รวม	เคยสมรส Ever-Married						LABOR FORCE STATUS
		โสด	สมรส	หม้าย	หย่า	แยกกันอยู่	ไม่ทราบ	
	Total	Single	Married	Widowed	Divorced	Separated	Unknown	
ยอดรวม	2,090.4	627.2	1,228.2	154.2	33.5	46.9	0.4	TOTAL
ชาย	1,008.9	335.3	618.4	28.5	11.0	15.6	0.1	MALE
กำลังแรงงานรวม	797.8	217.0	540.8	15.4	9.6	14.9	0.1	Total Labor Force
1. กำลังแรงงานปัจจุบัน	796.5	215.8	540.7	15.4	9.6	14.9	0.1	1. Current labor force
1.1 ผู้มีงานทำ	788.2	210.1	538.7	15.3	9.3	14.7	0.1	1.1 Employed
- ทำงาน	779.6	207.9	532.7	15.0	9.3	14.7	0.1	- At work
- ไม่ทำงานแต่มีงานประจำ	8.5	2.2	5.9	0.3	-	-	-	- With job but not at work
1.2 ผู้ว่างงาน	8.3	5.7	2.0	0.1	0.3	0.3	-	1.2 Unemployed
- หางานทำ	0.5	0.2	0.2	0.1	-	-	-	- Looking for work
- ไม่หางานทำ/พร้อมที่จะทำงาน	7.9	5.5	1.9	-	0.3	0.3	-	- Not looking/available for work
2. กำลังแรงงานที่รอฤดูกาล	1.3	1.2	0.1	-	-	-	-	2. Seasonally inactive labor force
ผู้ไม่อยู่ในกำลังแรงงาน	211.1	118.3	77.6	13.1	1.5	0.7	-	Persons not in Labor Force
1. ทำงานบ้าน	8.1	3.5	4.2	0.3	0.2	-	-	1. Household work
2. เรียนหนังสือ	93.1	92.3	0.8	-	-	-	-	2. Studies
3. ยังเด็ก ขรา/ไม่สามารถทำงานได้	72.2	11.5	49.0	10.8	0.3	0.6	-	3. Too young/old/incapable of work
4. อื่น ๆ	37.7	11.0	23.7	2.0	1.0	0.1	-	4. Others
หญิง	1,081.5	292.0	609.8	125.7	22.5	31.3	0.3	FEMALE
กำลังแรงงานรวม	666.8	156.3	415.4	49.1	18.5	27.3	0.3	Total Labor Force
1. กำลังแรงงานปัจจุบัน	666.6	156.2	415.4	48.9	18.5	27.3	0.3	1. Current labor force
1.1 ผู้มีงานทำ	660.6	152.8	412.9	48.9	18.5	27.3	0.3	1.1 Employed
- ทำงาน	653.5	151.9	408.6	47.4	18.3	27.0	0.3	- At work
- ไม่ทำงานแต่มีงานประจำ	7.1	0.9	4.3	1.5	0.2	0.3	-	- With job but not at work
1.2 ผู้ว่างงาน	6.0	3.4	2.6	-	-	-	-	1.2 Unemployed
- หางานทำ	1.3	0.3	1.0	-	-	-	-	- Looking for work
- ไม่หางานทำ/พร้อมที่จะทำงาน	4.8	3.2	1.6	-	-	-	-	- Not looking/available for work
2. กำลังแรงงานที่รอฤดูกาล	0.3	0.1	-	0.2	-	-	-	2. Seasonally inactive labor force
ผู้ไม่อยู่ในกำลังแรงงาน	414.7	135.7	194.4	76.6	4.0	4.0	-	Persons not in Labor Force
1. ทำงานบ้าน	198.7	12.3	159.8	21.0	2.7	2.9	-	1. Household work
2. เรียนหนังสือ	110.3	108.5	1.8	-	-	-	-	2. Studies
3. ยังเด็ก ขรา/ไม่สามารถทำงานได้	84.0	9.0	20.1	53.1	1.0	0.7	-	3. Too young/old/incapable of work
4. อื่น ๆ	21.8	6.0	12.7	2.6	0.2	0.4	-	4. Others



ตารางที่ 2 จำนวนประชากรอายุ 15 ปีขึ้นไป จำแนกตามสถานภาพสมรส สถานภาพแรงงาน เพศ และเขตการปกครอง ภาคใต้ (ต่อ)

TABLE 2 POPULATION 15 YEARS AND OVER BY MARITAL STATUS, LABOR FORCE STATUS, SEX AND AREA, SOUTHERN REGION (Contd.)

ไตรมาสที่ 4/2556 : Quarter 4/2013

นอกเขตเทศบาล NON-MUNICIPAL AREA

หน่วยเป็นพัน : In Thousands

สถานภาพแรงงาน	รวม Total	เคยสมรส Ever-Married						LABOR FORCE STATUS
		โสด Single	สมรส Married	หม้าย Widowed	หย่า Divorced	แยกกันอยู่ Separated	ไม่ทราบ Unknown	
ยอดรวม	5,437.6	1,353.9	3,555.7	368.4	56.6	103.1	-	TOTAL
ชาย	2,699.7	821.2	1,752.0	65.5	24.0	37.1	-	MALE
กำลังแรงงานรวม	2,270.1	571.0	1,609.1	33.5	22.4	34.0	-	Total Labor Force
1. กำลังแรงงานปัจจุบัน	2,264.5	566.6	1,607.9	33.5	22.4	34.0	-	1. Current labor force
1.1 ผู้มีงานทำ	2,248.2	555.1	1,604.3	33.5	21.8	33.4	-	1.1 Employed
- ทำงาน	2,131.7	527.9	1,523.6	30.2	20.6	29.4	-	- At work
- ไม่ทำงานแต่มีงานประจำ	116.4	27.2	80.7	3.3	1.2	4.1	-	- With job but not at work
1.2 ผู้ว่างงาน	16.3	11.4	3.6	-	0.7	0.6	-	1.2 Unemployed
- หางานทำ	4.8	4.0	0.4	-	-	0.4	-	- Looking for work
- ไม่หางานทำ/พร้อมที่จะทำงาน	11.5	7.5	3.2	-	0.7	0.2	-	- Not looking/available for work
2. กำลังแรงงานที่รอดูดูกาล	5.6	4.5	1.1	-	-	-	-	2. Seasonally inactive labor force
ผู้ไม่อยู่ในกำลังแรงงาน	429.6	250.2	142.9	32.0	1.6	3.0	-	Persons not in Labor Force
1. ทำงานบ้าน	7.1	0.8	5.7	0.6	-	-	-	1. Household work
2. เรียนหนังสือ	180.8	179.0	1.8	-	-	-	-	2. Studies
3. ยังเด็ก ซรา/ไม่สามารถทำงานได้	190.0	39.6	115.8	30.2	1.6	2.8	-	3. Too young/old/incapable of work
4. อื่น ๆ	51.8	30.8	19.7	1.1	-	0.2	-	4. Others
หญิง	2,737.9	532.7	1,803.7	302.9	32.6	66.1	-	FEMALE
กำลังแรงงานรวม	1,728.0	251.9	1,278.0	117.8	29.3	51.1	-	Total Labor Force
1. กำลังแรงงานปัจจุบัน	1,724.3	250.3	1,275.8	117.8	29.3	51.1	-	1. Current labor force
1.1 ผู้มีงานทำ	1,713.3	241.5	1,274.1	117.8	28.9	51.1	-	1.1 Employed
- ทำงาน	1,649.3	237.5	1,227.6	108.1	26.1	50.1	-	- At work
- ไม่ทำงานแต่มีงานประจำ	64.0	3.9	46.5	9.7	2.9	0.9	-	- With job but not at work
1.2 ผู้ว่างงาน	10.9	8.9	1.7	-	0.4	-	-	1.2 Unemployed
- หางานทำ	2.4	2.3	0.1	-	-	-	-	- Looking for work
- ไม่หางานทำ/พร้อมที่จะทำงาน	8.5	6.6	1.6	-	0.4	-	-	- Not looking/available for work
2. กำลังแรงงานที่รอดูดูกาล	3.8	1.6	2.2	-	-	-	-	2. Seasonally inactive labor force
ผู้ไม่อยู่ในกำลังแรงงาน	1,009.9	280.8	525.8	185.1	3.3	15.0	-	Persons not in Labor Force
1. ทำงานบ้าน	521.4	29.9	435.6	45.8	1.2	8.9	-	1. Household work
2. เรียนหนังสือ	225.5	221.2	4.3	-	-	-	-	2. Studies
3. ยังเด็ก ซรา/ไม่สามารถทำงานได้	219.5	21.1	59.9	133.7	2.1	2.8	-	3. Too young/old/incapable of work
4. อื่น ๆ	43.5	8.6	26.0	5.6	-	3.4	-	4. Others

ตารางที่ 3 จำนวนประชากรอายุ 15 ปีขึ้นไป จำแนกตามระดับการศึกษาที่สำเร็จ สถานภาพแรงงาน ภาคใต้

TABLE 3 POPULATION 15 YEARS AND OVER BY LEVEL OF EDUCATIONAL ATTAINMENT, LABOR FORCE STATUS, SOUTHERN REGION

ไตรมาสที่ 4/2556 : Quarter 4/2013

หน่วยเป็นพัน : In Thousands

สถานภาพแรงงาน	รวม	ไม่มี การศึกษา	ต่ำกว่า ประถมศึกษา Less than Elementary	ประถม ศึกษา Elementary	มัธยมศึกษาตอนปลาย Upper Secondary Level			อุดมศึกษา Higher Level			อื่นๆ <sup>1/</sup> Others <sup>1/</sup>	ไม่ทราบ Unknown	LABOR FORCE STATUS	
					มัธยมศึกษา ตอนต้น Lower Secondary	สายสามัญ General/ Academic	สายอาชีพ- ศึกษา Vocational	สายวิชา- การศึกษา Teacher Training	สายวิชาการ Academic	สายวิชาชีพ Higher Technical Education				สายวิชา- การศึกษา Teacher Training
					Total	None	Elementary	Elementary	Secondary	Academic				Vocational
ยอดรวม	7,528.0	402.7	1,368.1	1,985.1	1,485.1	888.1	228.2	2.3	606.8	334.4	169.8	9.2	48.1	TOTAL
กำลังแรงงานรวม	5,462.7	194.1	920.8	1,533.7	955.2	673.0	170.7	0.8	538.0	285.8	141.8	7.4	41.3	Total Labor Force
1. กำลังแรงงานปัจจุบัน	5,451.8	193.7	919.8	1,530.0	952.6	670.9	170.7	0.8	536.9	285.8	141.8	7.4	41.3	1. Current labor force
1.1 ผู้มีงานทำ	5,410.2	193.6	919.5	1,519.8	944.8	663.5	169.2	0.8	526.1	284.7	139.7	7.4	40.9	1.1 Employed
- ทำงาน	5,214.2	182.4	877.2	1,451.3	901.1	648.5	164.6	0.8	522.1	280.2	138.0	7.4	40.7	- At work
- ไม่ทำงานแต่มีงานประจำ	196.1	11.2	42.4	68.6	43.8	15.0	4.7	-	4.0	4.5	1.8	-	0.3	- With job but not at work
1.2 ผู้ว่างงาน	41.5	0.1	0.3	10.1	7.7	7.4	1.5	-	10.8	1.1	2.2	-	0.4	1.2 Unemployed
- หางานทำ	8.8	0.1	-	4.5	1.0	0.7	1.0	-	1.1	-	0.1	-	0.4	- Looking for work
- ไม่หางานทำ/พร้อมที่จะทำงาน	32.7	-	0.3	5.6	6.7	6.7	0.6	-	9.8	1.1	2.0	-	-	- Not looking/available for work
2. กำลังแรงงานที่รอฤดูกาล	10.9	0.5	1.0	3.7	2.6	2.1	-	-	1.1	-	-	-	-	2. Seasonally inactive labor force
ผู้ไม่อยู่ในกำลังแรงงาน	2,065.3	208.5	447.3	451.5	529.9	215.1	57.5	1.4	68.8	48.6	27.9	1.8	6.8	Persons not in Labor Force
1. ทำงานบ้าน	735.2	38.5	184.2	192.6	127.2	86.9	23.1	0.5	43.7	26.2	8.2	0.7	3.6	1. Household work
2. เรียนหนังสือ	609.6	-	0.6	120.0	353.5	93.8	29.9	0.2	0.8	10.8	-	0.0	-	2. Studies
3. ยังเด็ก ขรา/ไม่สามารถทำงานได้	565.7	165.9	251.2	100.4	21.2	12.1	0.9	0.1	6.3	2.0	2.6	0.9	2.3	3. Too young/old/incapable of work
4. อื่น ๆ	154.8	4.1	11.4	38.5	28.0	22.4	3.7	0.7	18.1	9.6	17.2	0.3	0.9	4. Others

1/ รวมอาชีพระยะสั้น 1/ Including Short Course Vocational

ตารางที่ 3 จำนวนประชากรอายุ 15 ปีขึ้นไป จำแนกตามระดับการศึกษาที่สำเร็จ สถานภาพแรงงาน และเพศ ภาคใต้

TABLE 3 POPULATION 15 YEARS AND OVER BY LEVEL OF EDUCATIONAL ATTAINMENT, LABOR FORCE STATUS AND SEX, SOUTHERN REGION

ไตรมาสที่ 4/2556 : Quarter 4/2013

หน่วยเป็นพัน : In Thousands

สถานภาพแรงงาน	รวม Total	มัธยมศึกษาตอนปลาย Upper Secondary Level			อุดมศึกษา Higher Level			อื่น ๆ Others	ไม่ทราบ Unknown	LABOR FORCE STATUS				
		ไม่มี การศึกษา None	ต่ำกว่า ประถมศึกษา Less than Elementary	ประถม ศึกษา Elementary	มัธยมศึกษา ตอนต้น Lower Secondary	สายสามัญ General/ Academic	สายอาชีว- ศึกษา Vocational				สายวิชา- การศึกษา Teacher Training	สายวิชาการ Academic	สายวิชาชีพ Higher Technical Education	สายวิชา- การศึกษา Teacher Training
ชาย	3,708.6	156.0	597.0	1,063.8	796.0	457.6	119.7	0.5	255.6	170.7	59.7	5.1	27.1	MALE
<b>กำลังแรงงานรวม</b>	<b>3,067.8</b>	<b>95.4</b>	<b>475.5</b>	<b>907.8</b>	<b>603.0</b>	<b>404.6</b>	<b>102.9</b>	<b>0.5</b>	<b>242.6</b>	<b>157.6</b>	<b>48.6</b>	<b>4.7</b>	<b>24.7</b>	<b>Total Labor Force</b>
<b>1. กำลังแรงงานปัจจุบัน</b>	<b>3,060.9</b>	<b>95.0</b>	<b>475.5</b>	<b>905.4</b>	<b>601.2</b>	<b>403.4</b>	<b>102.9</b>	<b>0.5</b>	<b>241.5</b>	<b>157.6</b>	<b>48.6</b>	<b>4.7</b>	<b>24.7</b>	<b>1. Current labor force</b>
1.1 ผู้มีงานทำ	3,036.3	94.9	475.2	897.9	596.0	397.3	102.4	0.5	237.7	157.5	47.5	4.7	24.7	1.1 Employed
- ทำงาน	2,911.3	88.0	450.9	852.9	566.4	387.6	98.7	0.5	235.8	153.8	47.5	4.7	24.6	- At work
- ไม่ทำงานแต่มีงานประจำ	125.0	6.9	24.4	45.1	29.6	9.7	3.7	-	1.9	3.7	-	-	0.0	- With job but not at work
1.2 ผู้ว่างงาน	24.6	0.1	0.3	7.5	5.2	6.1	0.5	-	3.8	0.1	1.1	-	-	1.2 Unemployed
- หางานทำ	5.2	0.1	-	3.7	0.2	0.5	-	-	0.7	-	-	-	-	- Looking for work
- ไม่หางานทำ/พร้อมที่จะทำงาน	19.4	-	0.3	3.7	5.0	5.6	0.5	-	3.1	0.1	1.1	-	-	- Not looking/available for work
<b>2. กำลังแรงงานที่รอฤดูกาล</b>	<b>6.9</b>	<b>0.5</b>	<b>-</b>	<b>2.3</b>	<b>1.9</b>	<b>1.2</b>	<b>-</b>	<b>-</b>	<b>1.1</b>	<b>-</b>	<b>-</b>	<b>-</b>	<b>-</b>	<b>2. Seasonally inactive labor force</b>
<b>ผู้ไม่อยู่ในกำลังแรงงาน</b>	<b>640.8</b>	<b>60.6</b>	<b>121.5</b>	<b>156.0</b>	<b>192.9</b>	<b>52.9</b>	<b>16.7</b>	<b>0.1</b>	<b>13.1</b>	<b>13.1</b>	<b>11.1</b>	<b>0.4</b>	<b>2.4</b>	<b>Persons not in Labor Force</b>
1. ทำงานบ้าน	15.2	0.4	3.3	5.4	0.9	2.1	0.8	-	0.8	0.2	0.7	-	0.5	1. Household work
2. เรียนหนังสือ	273.8	-	0.5	63.8	161.0	30.2	13.4	-	0.0	4.9	-	-	-	2. Studies
3. ยังเด็ก ขร/ไม่สามารถทำงานได้	262.2	57.7	112.1	59.6	16.1	7.6	0.7	0.1	4.4	1.2	1.9	0.1	1.0	3. Too young/old/incapable of work
4. อื่น ๆ	89.5	2.5	5.6	27.3	15.0	13.0	1.8	-	7.9	6.8	8.5	0.3	0.9	4. Others
หญิง	3,819.4	246.7	771.1	921.4	689.2	430.5	108.6	1.8	351.2	163.7	110.1	4.1	21.1	FEMALE
<b>กำลังแรงงานรวม</b>	<b>2,394.8</b>	<b>98.7</b>	<b>445.3</b>	<b>625.9</b>	<b>352.2</b>	<b>268.4</b>	<b>67.8</b>	<b>0.4</b>	<b>295.5</b>	<b>128.2</b>	<b>93.2</b>	<b>2.7</b>	<b>16.7</b>	<b>Total Labor Force</b>
<b>1. กำลังแรงงานปัจจุบัน</b>	<b>2,390.8</b>	<b>98.7</b>	<b>444.3</b>	<b>624.5</b>	<b>351.4</b>	<b>267.5</b>	<b>67.8</b>	<b>0.4</b>	<b>295.5</b>	<b>128.2</b>	<b>93.2</b>	<b>2.7</b>	<b>16.7</b>	<b>1. Current labor force</b>
1.1 ผู้มีงานทำ	2,373.9	98.7	444.3	621.9	348.8	266.2	66.8	0.4	288.4	127.2	92.2	2.7	16.3	1.1 Employed
- ทำงาน	2,302.8	94.4	426.3	598.4	334.7	261.0	65.9	0.4	286.3	126.4	90.4	2.7	16.0	- At work
- ไม่ทำงานแต่มีงานประจำ	71.1	4.3	18.0	23.5	14.2	5.3	0.9	-	2.1	0.8	1.8	-	0.2	- With job but not at work
1.2 ผู้ว่างงาน	16.9	-	-	2.7	2.6	1.2	1.0	-	7.0	1.0	1.1	-	0.4	1.2 Unemployed
- หางานทำ	3.6	-	-	0.8	0.8	0.2	1.0	-	0.4	-	0.1	-	0.4	- Looking for work
- ไม่หางานทำ/พร้อมที่จะทำงาน	13.3	-	-	1.9	1.7	1.1	0.0	-	6.7	1.0	0.9	-	-	- Not looking/available for work
<b>2. กำลังแรงงานที่รอฤดูกาล</b>	<b>4.0</b>	<b>-</b>	<b>1.0</b>	<b>1.4</b>	<b>0.8</b>	<b>0.9</b>	<b>-</b>	<b>-</b>	<b>-</b>	<b>-</b>	<b>-</b>	<b>-</b>	<b>-</b>	<b>2. Seasonally inactive labor force</b>
<b>ผู้ไม่อยู่ในกำลังแรงงาน</b>	<b>1,424.6</b>	<b>147.9</b>	<b>325.8</b>	<b>295.5</b>	<b>337.0</b>	<b>162.2</b>	<b>40.8</b>	<b>1.4</b>	<b>55.8</b>	<b>35.5</b>	<b>16.9</b>	<b>1.5</b>	<b>4.4</b>	<b>Persons not in Labor Force</b>
1. ทำงานบ้าน	720.0	38.1	180.9	187.2	126.3	84.7	22.2	0.5	42.9	26.0	7.4	0.7	3.1	1. Household work
2. เรียนหนังสือ	335.8	-	0.1	56.2	192.6	63.5	16.4	0.2	0.8	6.0	-	0.0	-	2. Studies
3. ยังเด็ก ขร/ไม่สามารถทำงานได้	303.5	108.2	139.0	40.9	5.1	4.5	0.3	-	1.9	0.8	0.7	0.8	1.3	3. Too young/old/incapable of work
4. อื่น ๆ	65.3	1.6	5.8	11.2	13.0	9.4	1.9	0.7	10.2	2.8	8.8	-	-	4. Others

1/ รวมอาชีวระยะสั้น 1/ Including Short Course Vocational

ตารางที่ 3 จำนวนประชากรอายุ 15 ปีขึ้นไป จำแนกตามระดับการศึกษาที่สำเร็จ สถานภาพแรงงาน เพศ และเขตการปกครอง ภาคใต้ (ต่อ)

TABLE 3 POPULATION 15 YEARS AND OVER BY LEVEL OF EDUCATIONAL ATTAINMENT, LABOR FORCE STATUS, SEX AND AREA, SOUTHERN REGION (Contd)

ไตรมาสที่ 4/2556 : Quarter 4/2013

ในเขตเทศบาล MUNICIPAL AREA

หน่วยเป็นพัน : In Thousands

สถานภาพแรงงาน	ในเขตเทศบาล MUNICIPAL AREA												LABOR FORCE STATUS		
	รวม	ไม่มีการศึกษา	ต่ำกว่าประถมศึกษา Less than Elementary	ประถมศึกษา Elementary	มัธยมศึกษาตอนปลาย Upper Secondary Level			อุดมศึกษา Higher Level				อื่นๆ Others			ไม่ทราบ Unknown
					มัธยมศึกษาตอนต้น Lower Secondary	สายสามัญ General/ Academic	สายอาชีพ- ศึกษา Vocational	สายวิชา- การศึกษา Teacher Training	สายวิชาการ Academic	สายวิชาชีพ Higher Technical Education	สายวิชา- การศึกษา Teacher Training				
Total	None	Elementary	Elementary	Secondary	Academic	Vocational	Training	Academic	Education	Training	Others	Unknown			
ยอดรวม	2,090.4	98.0	300.0	423.3	406.2	273.8	82.1	1.6	286.3	136.9	62.9	0.5	18.8	TOTAL	
กำลังแรงงานรวม	1,464.6	46.1	177.8	307.8	248.1	185.7	63.4	0.8	251.2	120.5	47.7	0.2	15.3	Total Labor Force	
1. กำลังแรงงานปัจจุบัน	1,463.0	46.1	177.8	306.8	247.9	185.6	63.4	0.8	251.0	120.5	47.7	0.2	15.3	1. Current labor force	
1.1 ผู้มีงานทำ	1,448.7	46.0	177.7	304.4	246.2	183.2	63.1	0.8	246.3	119.5	46.6	0.2	14.9	1.1 Employed	
- ทำงาน	1,433.1	45.2	174.2	301.2	242.2	180.9	62.9	0.8	245.9	118.6	46.3	0.2	14.7	- At work	
- ไม่ทำงานแต่มีงานประจำ	15.6	0.8	3.5	3.2	4.0	2.3	0.2	-	0.4	0.8	0.3	-	0.3	- With job but not at work	
1.2 ผู้ว่างงาน	14.3	0.1	0.1	2.4	1.8	2.4	0.4	-	4.7	1.0	1.2	-	0.4	1.2 Unemployed	
- หางานทำ	1.7	0.1	-	0.4	0.2	0.0	-	-	0.5	-	0.1	-	0.4	- Looking for work	
- ไม่หางานทำ/พร้อมที่จะทำงาน	12.6	-	0.1	2.0	1.6	2.4	0.4	-	4.3	1.0	1.0	-	-	- Not looking/available for work	
2. กำลังแรงงานที่รอฤดูกาล	1.6	-	-	1.1	0.2	0.1	-	-	0.2	-	-	-	-	2. Seasonally inactive labor force	
ผู้ไม่อยู่ในกำลังแรงงาน	625.8	51.9	122.2	115.5	158.1	88.1	18.7	0.8	35.1	16.5	15.1	0.3	3.6	Persons not in Labor Force	
1. ทำงานบ้าน	206.8	10.8	47.9	47.1	31.6	27.0	7.1	0.2	19.2	9.2	4.9	0.0	1.8	1. Household work	
2. เรียนหนังสือ	203.4	-	0.6	30.2	110.9	49.3	8.8	-	0.3	3.2	-	0.0	-	2. Studies	
3. ยังเด็ก/ชรา/ไม่สามารถทำงานได้	156.2	39.3	69.2	28.3	7.8	3.1	0.7	0.1	3.9	0.9	1.8	0.2	1.0	3. Too young/old/incapable of work	
4. อื่น ๆ	59.5	1.8	4.6	10.0	7.8	8.8	2.1	0.5	11.6	3.1	8.4	-	0.7	4. Others	

1/ รวมอาชีพระยะสั้น 1/ Including Short Course Vocational

ตารางที่ 3 จำนวนประชากรอายุ 15 ปีขึ้นไป จำแนกตามระดับการศึกษาที่สำเร็จ สถานภาพแรงงาน เพศ และเขตการปกครอง ภาคใต้ (ต่อ)

TABLE 3 POPULATION 15 YEARS AND OVER BY LEVEL OF EDUCATIONAL ATTAINMENT, LABOR FORCE STATUS, SEX AND AREA, SOUTHERN REGION (Contd)

ไตรมาสที่ 4/2556 : Quarter 4/2013

ในเขตเทศบาล MUNICIPAL AREA

หน่วยเป็นพัน : In Thousands

สถานภาพแรงงาน	รวม	ไม่มี การศึกษา	ต่ำกว่า ประถมศึกษา Less than Elementary	ประถม ศึกษา Elementary	มัธยมศึกษา ตอนต้น Lower Secondary	มัธยมศึกษาตอนปลาย Upper Secondary Level			อุดมศึกษา Higher Level			อื่นๆ <sup>1/</sup> Others <sup>1/</sup>	ไม่ทราบ Unknown	LABOR FORCE STATUS
						สายสามัญ General/ Academic	สายอาชีพ- ศึกษา Vocational	สายวิชา- การศึกษา Teacher Training	สายวิชาการ Academic	สายวิชาชีพ Higher Technical Education	สายวิชา- การศึกษา Teacher Training			
ยอดรวม	2,090.4	98.0	300.0	423.3	406.2	273.8	82.1	1.6	286.3	136.9	62.9	0.5	18.8	TOTAL
ชาย	1,008.9	35.8	122.8	226.8	211.7	137.0	48.3	0.5	121.3	70.3	23.4	0.2	10.9	MALE
<b>กำลังแรงงานรวม</b>	<b>797.8</b>	<b>21.8</b>	<b>89.1</b>	<b>183.3</b>	<b>149.5</b>	<b>109.3</b>	<b>41.2</b>	<b>0.5</b>	<b>111.7</b>	<b>65.8</b>	<b>16.6</b>	<b>0.1</b>	<b>9.0</b>	<b>Total Labor Force</b>
<b>1. กำลังแรงงานปัจจุบัน</b>	<b>796.5</b>	<b>21.8</b>	<b>89.1</b>	<b>182.5</b>	<b>149.4</b>	<b>109.2</b>	<b>41.2</b>	<b>0.5</b>	<b>111.5</b>	<b>65.8</b>	<b>16.6</b>	<b>0.1</b>	<b>9.0</b>	<b>1. Current labor force</b>
1.1 ผู้มีงานทำ	788.2	21.7	89.0	181.0	147.8	107.2	40.9	0.5	109.4	65.8	15.9	0.1	9.0	1.1 Employed
- ทำงาน	779.6	21.3	87.4	179.1	145.6	105.8	40.7	0.5	109.1	65.2	15.9	0.1	9.0	- At work
- ไม่ทำงานแต่มีงานประจำ	8.5	0.4	1.6	1.9	2.2	1.4	0.2	-	0.3	0.5	-	-	0.0	- With job but not at work
1.2 ผู้ว่างงาน	8.3	0.1	0.1	1.5	1.5	2.0	0.3	-	2.1	-	0.7	-	-	1.2 Unemployed
- หางานทำ	0.5	0.1	-	0.1	0.2	-	-	-	0.1	-	-	-	-	- Looking for work
- ไม่หางานทำ/พร้อมที่จะทำงาน	7.9	-	0.1	1.4	1.4	2.0	0.3	-	2.0	-	0.7	-	-	- Not looking/available for work
<b>2. กำลังแรงงานที่รอฤดูกาล</b>	<b>1.3</b>	<b>-</b>	<b>-</b>	<b>0.9</b>	<b>0.1</b>	<b>0.1</b>	<b>-</b>	<b>-</b>	<b>0.2</b>	<b>-</b>	<b>-</b>	<b>-</b>	<b>-</b>	<b>2. Seasonally inactive labor force</b>
<b>ผู้ไม่อยู่ในกำลังแรงงาน</b>	<b>211.1</b>	<b>14.0</b>	<b>33.7</b>	<b>43.5</b>	<b>62.1</b>	<b>27.7</b>	<b>7.1</b>	<b>0.1</b>	<b>9.6</b>	<b>4.6</b>	<b>6.9</b>	<b>0.1</b>	<b>1.9</b>	<b>Persons not in Labor Force</b>
1. ทำงานบ้าน	8.1	0.4	0.6	2.1	0.7	1.3	0.8	-	0.8	0.2	0.7	-	0.5	1. Household work
2. เรียนหนังสือ	93.1	-	0.5	18.1	50.0	17.8	4.8	-	0.0	1.8	-	-	-	2. Studies
3. ยังเด็ก ขรา/ไม่สามารถทำงานได้	72.2	12.5	30.1	15.8	6.0	1.9	0.4	0.1	2.9	0.5	1.3	0.1	0.7	3. Too young/old/incapable of work
4. อื่น ๆ	37.7	1.1	2.5	7.5	5.4	6.6	1.1	-	5.9	2.1	4.8	-	0.7	4. Others
<b>หญิง</b>	<b>1,081.5</b>	<b>62.2</b>	<b>177.3</b>	<b>196.6</b>	<b>194.5</b>	<b>136.8</b>	<b>33.8</b>	<b>1.1</b>	<b>165.0</b>	<b>66.6</b>	<b>39.4</b>	<b>0.3</b>	<b>7.9</b>	<b>FEMALE</b>
<b>กำลังแรงงานรวม</b>	<b>666.8</b>	<b>24.3</b>	<b>88.7</b>	<b>124.5</b>	<b>98.6</b>	<b>76.4</b>	<b>22.2</b>	<b>0.4</b>	<b>139.5</b>	<b>54.7</b>	<b>31.2</b>	<b>0.1</b>	<b>6.3</b>	<b>Total Labor Force</b>
<b>1. กำลังแรงงานปัจจุบัน</b>	<b>666.6</b>	<b>24.3</b>	<b>88.7</b>	<b>124.3</b>	<b>98.6</b>	<b>76.4</b>	<b>22.2</b>	<b>0.4</b>	<b>139.5</b>	<b>54.7</b>	<b>31.2</b>	<b>0.1</b>	<b>6.3</b>	<b>1. Current labor force</b>
1.1 ผู้มีงานทำ	660.6	24.3	88.7	123.4	98.3	76.0	22.2	0.4	136.9	53.7	30.7	0.1	5.9	1.1 Employed
- ทำงาน	653.5	23.9	86.8	122.1	96.6	75.1	22.2	0.4	136.8	53.4	30.4	0.1	5.7	- At work
- ไม่ทำงานแต่มีงานประจำ	7.1	0.4	1.9	1.3	1.7	0.9	-	-	0.1	0.3	0.3	-	0.2	- With job but not at work
1.2 ผู้ว่างงาน	6.0	-	-	0.9	0.2	0.4	0.0	-	2.6	1.0	0.5	-	0.4	1.2 Unemployed
- หางานทำ	1.3	-	-	0.3	-	0.0	-	-	0.4	-	0.1	-	0.4	- Looking for work
- ไม่หางานทำ/พร้อมที่จะทำงาน	4.8	-	-	0.6	0.2	0.4	0.0	-	2.2	1.0	0.4	-	-	- Not looking/available for work
<b>2. กำลังแรงงานที่รอฤดูกาล</b>	<b>0.3</b>	<b>-</b>	<b>-</b>	<b>0.2</b>	<b>0.1</b>	<b>-</b>	<b>-</b>	<b>-</b>	<b>-</b>	<b>-</b>	<b>-</b>	<b>-</b>	<b>-</b>	<b>2. Seasonally inactive labor force</b>
<b>ผู้ไม่อยู่ในกำลังแรงงาน</b>	<b>414.7</b>	<b>37.8</b>	<b>88.6</b>	<b>72.1</b>	<b>95.9</b>	<b>60.4</b>	<b>11.6</b>	<b>0.7</b>	<b>25.5</b>	<b>11.9</b>	<b>8.3</b>	<b>0.2</b>	<b>1.6</b>	<b>Persons not in Labor Force</b>
1. ทำงานบ้าน	198.7	10.4	47.3	45.0	30.9	25.6	6.3	0.2	18.5	9.0	4.2	0.0	1.3	1. Household work
2. เรียนหนังสือ	110.3	-	0.1	12.1	60.9	31.5	4.0	-	0.3	1.4	-	0.0	-	2. Studies
3. ยังเด็ก ขรา/ไม่สามารถทำงานได้	84.0	26.7	39.2	12.5	1.8	1.2	0.3	-	1.0	0.5	0.5	0.1	0.3	3. Too young/old/incapable of work
4. อื่น ๆ	21.8	0.7	2.1	2.5	2.4	2.1	1.0	0.5	5.8	1.0	3.6	-	-	4. Others

1/ รวมอาชีพระยะสั้น 1/ Including Short Course Vocational

ตารางที่ 3 จำนวนประชากรอายุ 15 ปีขึ้นไป จำแนกตามระดับการศึกษาที่สำเร็จ สถานภาพแรงงาน เพศ และเขตการปกครอง ภาคใต้ (ต่อ)

TABLE 3 POPULATION 15 YEARS AND OVER BY LEVEL OF EDUCATIONAL ATTAINMENT, LABOR FORCE STATUS, SEX AND AREA, SOUTHERN REGION (Contd)

ไตรมาสที่ 4/2556 : Quarter 4/2013

นอกเขตเทศบาล NON-MUNICIPAL AREA

หน่วยเป็นพัน : In Thousands

สถานภาพแรงงาน	นอกระบบการศึกษา											อื่นๆ <sup>1/</sup>	ไม่ทราบ	LABOR FORCE STATUS
	มัธยมศึกษาตอนปลาย					อุดมศึกษา								
	รวม	ไม่มีการศึกษา	ต่ำกว่าประถมศึกษา	ประถมศึกษา	มัธยมศึกษาตอนต้น	สายสามัญ	สายอาชีพศึกษา	สายวิชาการศึกษา	สายวิชาการ	สายวิชาชีพ	สายวิชาการศึกษา			
Total	None	Elementary	Elementary	Secondary	Academic	Vocational	Training	Academic	Education	Training	Others	Unknown		
ยอดรวม	5,437.6	304.7	1,068.1	1,561.8	1,078.9	614.2	146.1	0.7	320.6	197.5	106.9	8.8	29.3	TOTAL
กำลังแรงงานรวม	3,998.1	148.0	743.0	1,225.9	707.1	487.3	107.3	-	286.8	165.3	94.1	7.2	26.0	Total Labor Force
1. กำลังแรงงานปัจจุบัน	3,988.7	147.6	742.1	1,223.2	704.7	485.3	107.3	-	285.9	165.3	94.1	7.2	26.0	1. Current labor force
1.1 ผู้มีงานทำ	3,961.5	147.6	741.9	1,215.5	698.7	480.3	106.2	-	279.8	165.3	93.1	7.2	26.0	1.1 Employed
- ทำงาน	3,781.1	137.2	703.0	1,150.1	658.9	467.7	101.7	-	276.2	161.6	91.6	7.2	26.0	- At work
- ไม่ทำงานแต่มีงานประจำ	180.4	10.4	38.9	65.4	39.8	12.6	4.5	-	3.6	3.7	1.5	-	-	- With job but not at work
1.2 ผู้ว่างงาน	27.2	-	0.2	7.8	6.0	5.0	1.1	-	6.1	0.1	1.0	-	-	1.2 Unemployed
- หางานทำ	7.2	-	-	4.1	0.8	0.7	1.0	-	0.6	-	-	-	-	- Looking for work
- ไม่หางานทำ/พร้อมที่จะทำงาน	20.1	-	0.2	3.6	5.2	4.3	0.2	-	5.5	0.1	1.0	-	-	- Not looking/available for work
2. กำลังแรงงานที่รอฤดูกาล	9.4	0.5	1.0	2.7	2.4	2.0	-	-	0.9	-	-	-	-	2. Seasonally inactive labor force
ผู้ไม่อยู่ในกำลังแรงงาน	1,439.5	156.7	325.1	335.9	371.8	127.0	38.8	0.7	33.7	32.2	12.8	1.6	3.3	Persons not in Labor Force
1. ทำงานบ้าน	528.4	27.7	136.3	145.5	95.7	59.9	16.0	0.3	24.4	17.0	3.3	0.6	1.8	1. Household work
2. เรียนหนังสือ	406.2	-	-	89.8	242.6	44.4	21.1	0.2	0.5	7.6	-	-	-	2. Studies
3. ยังเด็ก ขรา/ไม่สามารถทำงานได้	409.5	126.6	182.0	72.2	13.3	9.0	0.3	-	2.4	1.1	0.8	0.7	1.3	3. Too young/old/incapable of work
4. อื่น ๆ	95.3	2.3	6.8	28.4	20.1	13.6	1.5	0.2	6.4	6.5	8.8	0.3	0.2	4. Others

1/ รวมอาชีวะระยะสั้น 1/ Including Short Course Vocational

ตารางที่ 3 จำนวนประชากรอายุ 15 ปีขึ้นไป จำแนกตามระดับการศึกษาที่สำเร็จ สถานภาพแรงงาน เพศ และเขตการปกครอง ภาคใต้ (ต่อ)  
TABLE 3 POPULATION 15 YEARS AND OVER BY LEVEL OF EDUCATIONAL ATTAINMENT, LABOR FORCE STATUS, SEX AND AREA, SOUTHERN REGION (Contd)

ไตรมาสที่ 4/2556 : Quarter 4/2013

นอกเขตเทศบาล NON-MUNICIPAL AREA

หน่วยเป็นพัน : In Thousands

สถานภาพแรงงาน	รวม	ไม่มี การศึกษา	ต่ำกว่า ประถมศึกษา Less than Elementary	ประถม ศึกษา Elementary	มัธยมศึกษา ตอนต้น Lower Secondary	มัธยมศึกษาตอนปลาย Upper Secondary Level			อุดมศึกษา Higher Level			อื่น ๆ 1/ Others	ไม่ทราบ Unknown	LABOR FORCE STATUS
						สายสามัญ General/	สายอาชีพ- ศึกษา Vocational	สายวิชา- การศึกษา Teacher Training	สายวิชาการ Academic	สายวิชาชีพ Higher Technical Education	สายวิชา- การศึกษา Teacher Training			
						Academic	Vocational	Teacher Training	Academic	Education	Teacher Training			
ยอดรวม	5,437.6	304.7	1,068.1	1,561.8	1,078.9	614.2	146.1	0.7	320.6	197.5	106.9	8.8	29.3	TOTAL
ชาย	2,699.7	120.2	474.3	837.0	584.3	320.6	71.4	-	134.3	100.4	36.3	4.9	16.1	MALE
กำลังแรงงานรวม	2,270.1	73.6	386.4	724.4	453.5	295.3	61.7	-	130.9	91.8	32.0	4.7	15.7	Total Labor Force
1. กำลังแรงงานปัจจุบัน	2,264.5	73.2	386.4	722.9	451.8	294.3	61.7	-	130.0	91.8	32.0	4.7	15.7	1. Current labor force
1.1 ผู้มีงานทำ	2,248.2	73.2	386.2	717.0	448.2	290.1	61.5	-	128.3	91.8	31.6	4.7	15.7	1.1 Employed
- ทำงาน	2,131.7	66.7	363.4	673.8	420.8	281.8	58.0	-	126.7	88.6	31.6	4.7	15.7	- At work
- ไม่ทำงานแต่มีงานประจำ	116.4	6.5	22.8	43.2	27.4	8.3	3.6	-	1.6	3.2	-	-	-	- With job but not at work
1.2 ผู้ว่างงาน	16.3	-	0.2	6.0	3.6	4.2	0.2	-	1.7	0.1	0.4	-	-	1.2 Unemployed
- หางานทำ	4.8	-	-	3.6	-	0.5	-	-	0.6	-	-	-	-	- Looking for work
- ไม่หางานทำ/พร้อมที่จะทำงาน	11.5	-	0.2	2.3	3.6	3.6	0.2	-	1.1	0.1	0.4	-	-	- Not looking/available for work
2. กำลังแรงงานที่รอดูดกล	5.6	0.5	-	1.5	1.7	1.1	-	-	0.9	-	-	-	-	2. Seasonally inactive labor force
ผู้ไม่อยู่ในกำลังแรงงาน	429.6	46.6	87.9	112.6	130.8	25.2	9.6	-	3.5	8.6	4.2	0.3	0.5	Persons not in Labor Force
1. ทำงานบ้าน	7.1	-	2.7	3.4	0.2	0.8	-	-	-	-	-	-	-	1. Household work
2. เรียนหนังสือ	180.8	-	-	45.7	110.9	12.4	8.7	-	-	3.1	-	-	-	2. Studies
3. ยังเด็ก ขรา/ไม่สามารถทำงานได้	190.0	45.1	82.1	43.7	10.1	5.7	0.3	-	1.5	0.8	0.6	-	0.3	3. Too young/old/incapable of work
4. อื่น ๆ	51.8	1.4	3.1	19.7	9.6	6.4	0.7	-	2.0	4.7	3.7	0.3	0.2	4. Others
หญิง	2,737.9	184.5	593.9	724.8	494.6	293.7	74.8	0.7	186.2	97.1	70.7	3.8	13.2	FEMALE
กำลังแรงงานรวม	1,728.0	74.4	356.6	501.5	253.6	191.9	45.6	-	156.0	73.5	62.1	2.6	10.4	Total Labor Force
1. กำลังแรงงานปัจจุบัน	1,724.3	74.4	355.7	500.3	252.9	191.1	45.6	-	156.0	73.5	62.1	2.6	10.4	1. Current labor force
1.1 ผู้มีงานทำ	1,713.3	74.4	355.7	498.5	250.5	190.2	44.6	-	151.6	73.5	61.5	2.6	10.4	1.1 Employed
- ทำงาน	1,649.3	70.5	339.5	476.3	238.1	185.9	43.7	-	149.5	73.0	60.0	2.6	10.4	- At work
- ไม่ทำงานแต่มีงานประจำ	64.0	3.9	16.1	22.2	12.4	4.4	0.9	-	2.0	0.5	1.5	-	-	- With job but not at work
1.2 ผู้ว่างงาน	10.9	-	-	1.8	2.4	0.8	1.0	-	4.4	-	0.6	-	-	1.2 Unemployed
- หางานทำ	2.4	-	-	0.5	0.8	0.1	1.0	-	-	-	-	-	-	- Looking for work
- ไม่หางานทำ/พร้อมที่จะทำงาน	8.5	-	-	1.3	1.5	0.7	-	-	4.4	-	0.6	-	-	- Not looking/available for work
2. กำลังแรงงานที่รอดูดกล	3.8	-	1.0	1.2	0.7	0.9	-	-	-	-	-	-	-	2. Seasonally inactive labor force
ผู้ไม่อยู่ในกำลังแรงงาน	1,009.9	110.1	237.2	223.4	241.0	101.8	29.2	0.7	30.2	23.6	8.6	1.3	2.8	Persons not in Labor Force
1. ทำงานบ้าน	521.4	27.7	133.6	142.2	95.5	59.1	16.0	0.3	24.4	17.0	3.3	0.6	1.8	1. Household work
2. เรียนหนังสือ	225.5	-	-	44.1	131.7	32.0	12.4	0.2	0.5	4.5	-	-	-	2. Studies
3. ยังเด็ก ขรา/ไม่สามารถทำงานได้	219.5	81.5	99.9	28.4	3.3	3.4	-	-	0.9	0.3	0.2	0.7	1.0	3. Too young/old/incapable of work
4. อื่น ๆ	43.5	0.9	3.7	8.7	10.6	7.3	0.8	0.2	4.4	1.8	5.1	-	-	4. Others

1/ รวมอาชีพระยะสั้น 1/ Including Short Course Vocational

ตารางที่ 4 จำนวนผู้มีงานทำ จำแนกตามระดับการศึกษาที่สำเร็จ อาชีพ ภาคใต้

TABLE 4 EMPLOYED PERSONS BY LEVEL OF EDUCATIONAL ATTAINMENT, OCCUPATION , SOUTHERN REGION

ไตรมาสที่ 4/2556 : Quarter 4/2013

หน่วยเป็นพัน : In Thousands

อาชีพ	รวม	ไม่มี การศึกษา	ต่ำกว่า ประถมศึกษา Less than Elementary	ประถม ศึกษา Elementary	มัธยมศึกษาตอนปลาย Upper Secondary Level				อุดมศึกษา Higher Level			อื่นๆ <sup>1/</sup> Others <sup>1/</sup>	ไม่ทราบ Unknown	OCCUPATION
					มัธยมศึกษา ตอนต้น Lower Secondary	สายสามัญ General/ Academic	สายอาชีพ- ศึกษา Vocational	สายวิชา- การศึกษา Teacher Training	สายวิชาการ Academic	สายวิชาชีพ Higher Technical Education	สายวิชา- การศึกษา Teacher Training			
					Total	None	Elementary	Elementary	Secondary	Academic	Vocational			
ยอดรวม	5,410.2	193.6	919.5	1,519.8	944.8	663.5	169.2	0.8	526.1	284.7	139.7	7.4	40.9	TOTAL
1. ผู้บัญญัติกฎหมาย ข้าราชการระดับอาวุโส และผู้จัดการ	166.2	1.6	17.1	23.4	18.5	21.6	8.6	-	53.9	13.6	6.3	-	1.7	1. Legislators, senior officials and managers
2. ผู้ประกอบวิชาชีพด้านต่างๆ	249.4	0.3	0.2	2.5	2.5	10.6	4.2	0.2	117.7	22.4	87.5	0.4	1.1	2. Professionals
3. ผู้ประกอบวิชาชีพด้านเทคนิคสาขาต่างๆ และอาชีพที่เกี่ยวข้อง	168.6	0.1	5.2	8.3	8.9	14.4	10.3	-	86.1	28.0	5.8	-	1.7	3. Technicians and associate professionals
4. เสมียน	139.8	0.2	2.7	4.1	12.4	22.4	6.9	-	61.2	25.3	4.4	-	0.2	4. Clerks
5. พนักงานบริการและพนักงานในร้านค้า และตลาด	1,060.2	21.3	140.4	253.4	209.9	172.9	45.5	0.2	108.4	85.1	14.3	0.7	8.1	5. Service workers and shop and market sales workers
6. ผู้ปฏิบัติงานที่มีฝีมือในด้านการเกษตร และการประมง	2,368.4	115.3	567.3	819.4	415.9	272.0	47.0	-	58.2	42.9	15.9	6.0	8.5	6. Skilled agricultural and fishery workers
7. ผู้ปฏิบัติงานด้านความสามารถทางฝีมือ และธุรกิจการค้าที่เกี่ยวข้อง	564.8	15.0	69.7	181.3	125.7	68.2	29.3	0.5	26.8	37.6	1.4	0.0	9.1	7. Craft and related trades workers
8. ผู้ปฏิบัติการโรงงานและเครื่องจักร และผู้ปฏิบัติงานด้านการประกอบ	202.3	5.2	25.9	62.3	43.5	26.7	10.8	-	5.8	17.0	2.6	0.2	2.5	8. Plant and machine operators and assemblers
9. อาชีพพื้นฐานต่างๆ ในด้านการขาย และการให้บริการ	488.1	34.7	91.0	165.3	107.0	55.0	6.7	-	6.9	12.8	1.6	-	7.1	9. Elementary occupations
10. คนงานซึ่งไม่ได้จำแนกไว้ในหมวดอื่น	2.6	-	-	-	0.5	-	-	-	1.2	-	-	-	0.9	10. Workers not classifiable by occupation

1/ รวมอาชีพระยะสั้น 1/ Including Short Course Vocational



ตารางที่ 4 จำนวนผู้มีงานทำ จำแนกตามระดับการศึกษาที่สำเร็จ อาชีพ และเพศ ภาคใต้

TABLE 4 EMPLOYED PERSONS BY LEVEL OF EDUCATIONAL ATTAINMENT, OCCUPATION AND SEX, SOUTHERN REGION

ไตรมาสที่ 4/2556 : Quarter 4/2013

หน่วยเป็นพัน : In Thousands

อาชีพ	มัธยมศึกษาตอนปลาย					อุดมศึกษา						อื่นๆ <sup>1/</sup>	ไม่ทราบ	OCCUPATION
	รวม	ไม่มีการศึกษา	ต่ำกว่าประถมศึกษา	ประถมศึกษา	มัธยมศึกษาตอนต้น	Upper Secondary Level			Higher Level					
						สายสามัญ	สายอาชีพ-ศึกษา	สายวิชาการ	สายวิชาชีพ Higher	สายวิชา-การศึกษา	สายวิชาการ			
Total	None	Elementary	Elementary	Secondary	General/Academic	Vocational	Training	Academic	Education	Teacher	Training	Others <sup>1/</sup>	Unknown	
<b>ชาย</b>	<b>3,036.3</b>	<b>94.9</b>	<b>475.2</b>	<b>897.9</b>	<b>596.0</b>	<b>397.3</b>	<b>102.4</b>	<b>0.5</b>	<b>237.7</b>	<b>157.5</b>	<b>47.5</b>	<b>4.7</b>	<b>24.7</b>	<b>MALE</b>
1. ผู้บัญญัติกฎหมาย ข้าราชการระดับอาวุโสและผู้จัดการ	110.4	0.9	9.4	18.0	13.9	16.1	4.9	-	31.9	10.4	3.5	-	1.4	1. Legislators, senior officials and managers
2. ผู้ประกอบวิชาชีพด้านต่างๆ	87.6	-	0.1	2.0	1.9	5.1	3.3	-	46.3	5.0	22.6	0.4	1.1	2. Professionals
3. ผู้ประกอบวิชาชีพด้านเทคนิคสาขาต่างๆ และอาชีพที่เกี่ยวข้อง	80.0	0.1	3.2	5.1	6.3	8.6	6.1	-	32.7	14.0	2.8	-	1.1	3. Technicians and associate professionals
4. เสมียน	40.3	-	0.7	2.2	6.8	7.5	1.6	-	14.2	6.0	1.4	-	-	4. Clerks
5. พนักงานบริการและพนักงานในร้านค้าและตลาด	413.1	5.4	46.2	92.8	83.0	81.7	14.7	-	42.6	39.4	3.5	0.7	3.2	5. Service workers and shop and market sales workers
6. ผู้ปฏิบัติงานที่มีฝีมือในด้านการเกษตรและการประมง	1,390.7	55.0	298.9	482.2	272.1	167.4	30.3	-	37.0	29.5	9.4	3.4	5.6	6. Skilled agricultural and fishery workers
7. ผู้ปฏิบัติงานด้านความสามารถทางฝีมือและธุรกิจการค้าที่เกี่ยวข้อง	453.4	8.8	48.2	143.3	106.0	54.9	27.8	0.5	21.8	34.3	1.3	0.0	6.6	7. Craft and related trades workers
8. ผู้ปฏิบัติการโรงงานและเครื่องจักรและผู้ปฏิบัติงานด้านการประกอบ	187.5	4.3	25.2	56.9	39.8	24.5	10.3	-	5.4	16.6	2.2	0.2	2.1	8. Plant and machine operators and assemblers
9. อาชีพขั้นพื้นฐานต่างๆ ในด้านการขายและการให้บริการ	271.7	20.4	43.3	95.6	65.7	31.6	3.5	-	5.3	2.5	1.0	-	2.9	9. Elementary occupations
10. คนงานซึ่งมิได้จำแนกไว้ในหมวดอื่น	1.7	-	-	-	0.5	-	-	-	0.6	-	-	-	0.6	10. Workers not classifiable by occupation
<b>หญิง</b>	<b>2,373.9</b>	<b>98.7</b>	<b>444.3</b>	<b>621.9</b>	<b>348.8</b>	<b>266.2</b>	<b>66.8</b>	<b>0.4</b>	<b>288.4</b>	<b>127.2</b>	<b>92.2</b>	<b>2.7</b>	<b>16.3</b>	<b>FEMALE</b>
1. ผู้บัญญัติกฎหมาย ข้าราชการระดับอาวุโสและผู้จัดการ	55.8	0.7	7.7	5.4	4.6	5.5	3.6	-	22.1	3.2	2.8	-	0.2	1. Legislators, senior officials and managers
2. ผู้ประกอบวิชาชีพด้านต่างๆ	161.8	0.3	0.1	0.5	0.6	5.5	1.0	0.2	71.4	17.4	64.9	-	-	2. Professionals
3. ผู้ประกอบวิชาชีพด้านเทคนิคสาขาต่างๆ และอาชีพที่เกี่ยวข้อง	88.6	-	1.9	3.2	2.7	5.8	4.2	-	53.3	14.0	3.0	-	0.6	3. Technicians and associate professionals
4. เสมียน	99.5	0.2	2.0	1.9	5.6	14.9	5.3	-	47.0	19.3	3.0	-	0.2	4. Clerks
5. พนักงานบริการและพนักงานในร้านค้าและตลาด	647.1	15.9	94.3	160.6	126.9	91.2	30.8	0.2	65.7	45.7	10.8	-	4.9	5. Service workers and shop and market sales workers
6. ผู้ปฏิบัติงานที่มีฝีมือในด้านการเกษตรและการประมง	977.7	60.3	268.4	337.2	143.8	104.5	16.7	-	21.2	13.4	6.6	2.7	3.0	6. Skilled agricultural and fishery workers
7. ผู้ปฏิบัติงานด้านความสามารถทางฝีมือและธุรกิจการค้าที่เกี่ยวข้อง	111.4	6.2	21.6	38.0	19.8	13.3	1.6	-	5.1	3.4	0.1	-	2.5	7. Craft and related trades workers
8. ผู้ปฏิบัติการโรงงานและเครื่องจักรและผู้ปฏิบัติงานด้านการประกอบ	14.8	0.9	0.7	5.4	3.7	2.2	0.5	-	0.4	0.4	0.4	-	0.4	8. Plant and machine operators and assemblers
9. อาชีพขั้นพื้นฐานต่างๆ ในด้านการขายและการให้บริการ	216.4	14.3	47.7	69.7	41.3	23.4	3.3	-	1.7	10.3	0.7	-	4.2 #	9. Elementary occupations
10. คนงานซึ่งมิได้จำแนกไว้ในหมวดอื่น	0.9	-	-	-	-	-	-	-	0.6	-	-	-	0.3 #	10. Workers not classifiable by occupation

1/ รวมอาชีวะระยะสั้น 1/ Including Short Course Vocational

ตารางที่ 4 จำนวนผู้มีงานทำ จำแนกตามระดับการศึกษาที่สำเร็จ อาชีพ เพศ และเขตการปกครอง ภาคใต้ (ต่อ)

TABLE 4 EMPLOYED PERSONS BY LEVEL OF EDUCATIONAL ATTAINMENT, OCCUPATION, SEX AND AREA, SOUTHERN REGION (Contd.)

ไตรมาสที่ 4/2556 : Quarter 4/2013

ในเขตเทศบาล MUNICIPAL AREA

หน่วยเป็นพัน : In Thousands

อาชีพ	รวม	ไม่มี การศึกษา None	ต่ำกว่า ประถมศึกษา Less than Elementary	ประถม ศึกษา Elementary	มัธยมศึกษา ตอนต้น Lower Secondary	มัธยมศึกษาตอนปลาย Upper Secondary Level			อุดมศึกษา Higher Level			1/ อื่นๆ Others	ไม่ทราบ Unknown	OCCUPATION
						สายสามัญ General/ Academic	สายอาชีพ- ศึกษา Vocational	สายวิชา- การศึกษา Teacher Training	สายวิชาการ Academic	สายวิชาชีพ Higher Technical Education	สายวิชา- การศึกษา Teacher Training			
ยอดรวม	1,448.7	46.0	177.7	304.4	246.2	183.2	63.1	0.8	246.3	119.5	46.6	0.2	14.9	TOTAL
ชาย	788.2	21.7	89.0	181.0	147.8	107.2	40.9	0.5	109.4	65.8	15.9	0.1	9.0	MALE
1. ผู้บัญญัติกฎหมาย ข้าราชการระดับอาวุโส และผู้จัดการ	50.8	0.1	3.7	5.8	5.8	4.6	3.4	-	18.1	6.6	1.5	-	1.3	1. Legislators, senior officials and managers
2. ผู้ประกอบวิชาชีพด้านต่างๆ	38.2	-	0.1	1.0	0.8	2.0	1.3	-	22.7	2.8	6.7	-	0.8	2. Professionals
3. ผู้ประกอบวิชาชีพด้านเทคนิคสาขาต่างๆ และอาชีพที่เกี่ยวข้อง	44.2	0.1	1.6	3.1	1.9	4.6	2.3	-	19.4	9.5	1.0	-	0.7	3. Technicians and associate professionals
4. เสมียน	20.6	-	0.7	0.9	2.7	3.3	1.4	-	6.8	3.4	1.4	-	-	4. Clerks
5. พนักงานบริการและพนักงานในร้านค้า และตลาด	198.9	1.6	19.2	38.5	40.4	40.8	10.8	-	24.2	19.6	1.7	-	2.1	5. Service workers and shop and market sales workers
6. ผู้ปฏิบัติงานที่มีฝีมือในด้านการเกษตร และการประมง	150.5	7.1	32.5	48.0	30.0	15.4	4.6	-	6.3	4.8	1.6	0.0	0.2	6. Skilled agricultural and fishery workers
7. ผู้ปฏิบัติงานด้านความสามารถทางฝีมือ และธุรกิจการค้าที่เกี่ยวข้อง	148.7	2.8	14.7	48.6	34.4	17.4	9.6	0.5	7.3	10.9	1.3	0.0	1.4	7. Craft and related trades workers
8. ผู้ปฏิบัติการโรงงานและเครื่องจักร และผู้ปฏิบัติงานด้านการประกอบ	64.1	0.8	7.2	15.5	12.1	11.2	4.6	-	2.9	7.6	0.7	-	1.5	8. Plant and machine operators and assemblers
9. อาชีพขั้นพื้นฐานต่างๆ ในด้านการขาย และการให้บริการ	70.6	9.2	9.3	19.7	19.4	7.9	2.9	-	1.1	0.6	-	-	0.4	9. Elementary occupations
10. คนงานซึ่งมิได้จำแนกไว้ในหมวดอื่น	1.7	-	-	-	0.5	-	-	-	0.6	-	-	-	0.6	10. Workers not classifiable by occupation

1/ รวมอาชีพระยะสั้น 1/ Including Short Course Vocational

ตารางที่ 4 จำนวนผู้มีงานทำ จำแนกตามระดับการศึกษาที่สำเร็จ อาชีพ เพศ และเขตการปกครอง ภาคใต้ (ต่อ)

TABLE 4 EMPLOYED PERSONS BY LEVEL OF EDUCATIONAL ATTAINMENT, OCCUPATION, SEX AND AREA, SOUTHERN REGION (Contd.)

ไตรมาสที่ 4/2556 : Quarter 4/2013

ในเขตเทศบาล MUNICIPAL AREA

หน่วยเป็นพัน : In Thousands

อาชีพ	รวม	ไม่มี การศึกษา	ต่ำกว่า ประถมศึกษา Less than Elementary	ประถม ศึกษา Elementary	มัธยมศึกษา ตอนต้น Lower Secondary	มัธยมศึกษาตอนปลาย Upper Secondary Level				อุดมศึกษา Higher Level			1/ อื่นๆ 1/ Others	ไม่ทราบ Unknown	OCCUPATION
						สายสามัญ General/ Academic	สายอาชีว- ศึกษา Vocational	สายวิชา- การศึกษา Teacher Training	สายวิชาการ Academic	สายวิชาชีพ Higher Education	สายวิชา- การศึกษา Teacher Training				
หญิง	660.6	24.3	88.7	123.4	98.3	76.0	22.2	0.4	136.9	53.7	30.7	0.1	5.9	FEMALE	
1. ผู้บัญญัติกฎหมาย ข้าราชการระดับอาวุโส และผู้จัดการ	32.9	0.7	2.5	4.0	3.2	3.4	0.6	-	14.3	2.4	1.8	-	0.0	1. Legislators, senior officials and managers	
2. ผู้ประกอบวิชาชีพด้านต่างๆ	62.7	-	0.1	0.5	0.6	2.0	0.2	0.2	28.1	8.4	22.6	-	-	2. Professionals	
3. ผู้ประกอบวิชาชีพด้านเทคนิคสาขาต่างๆ และอาชีพที่เกี่ยวข้อง	43.1	-	1.1	1.5	1.5	3.7	3.1	-	24.7	6.3	0.5	-	0.6	3. Technicians and associate professionals	
4. เสมียน	47.9	0.2	0.9	0.8	2.1	6.9	2.3	-	23.2	10.1	1.2	-	0.2	4. Clerks	
5. พนักงานบริการและพนักงานในร้านค้า และตลาด	282.0	9.2	37.7	60.2	59.2	39.8	12.8	0.2	38.1	18.5	3.3	-	3.1	5. Service workers and shop and market sales workers	
6. ผู้ปฏิบัติงานที่มีฝีมือในด้านการเกษตร และการประมง	81.2	4.1	24.2	24.6	12.5	6.9	1.4	-	3.7	2.6	0.8	0.1	0.3	6. Skilled agricultural and fishery workers	
7. ผู้ปฏิบัติงานด้านความสามารถทางฝีมือ และธุรกิจการค้าที่เกี่ยวข้อง	38.4	1.8	7.9	10.8	5.1	5.9	0.9	-	3.0	2.2	0.1	-	0.8	7. Craft and related trades workers	
8. ผู้ปฏิบัติการโรงงานและเครื่องจักร และผู้ปฏิบัติงานด้านการประกอบ	4.2	0.3	0.6	1.0	0.8	0.2	0.5	-	0.1	0.4	0.1	-	0.3	8. Plant and machine operators and assemblers	
9. อาชีพขั้นพื้นฐานต่างๆ ในด้านการขาย และการให้บริการ	67.4	8.0	13.6	19.9	13.3	7.2	0.4	-	1.3	2.9	0.4	-	0.4	9. Elementary occupations	
10. คนงานซึ่งมีได้จำแนกไว้ในหมวดอื่น	0.9	-	-	-	-	-	-	-	0.6	-	-	-	0.3	10. Workers not classifiable by occupation	

1/ รวมอาชีพระยะสั้น 1/ Including Short Course Vocational

ตารางที่ 4 จำนวนผู้มีงานทำ จำแนกตามระดับการศึกษาที่สำเร็จ อาชีพ เพศ และเขตการปกครอง ภาคใต้ (ต่อ)

TABLE 4 EMPLOYED PERSONS BY LEVEL OF EDUCATIONAL ATTAINMENT, OCCUPATION, SEX AND AREA, SOUTHERN REGION (Contd.)

ไตรมาสที่ 4/2556 : Quarter 4/2013

นอกเขตเทศบาล NON-MUNICIPAL AREA

หน่วยเป็นพัน : In Thousands

อาชีพ	รวม	ไม่มี การศึกษา	ต่ำกว่า ประถมศึกษา Less than Elementary	ประถม ศึกษา Elementary	มัธยมศึกษาตอนปลาย Upper Secondary Level				อุดมศึกษา Higher Level			อื่นๆ Others	ไม่ทราบ Unknown	OCCUPATION
					มัธยมศึกษา ตอนต้น Lower Secondary	สายสามัญ General/ Academic	สายอาชีพ- ศึกษา Vocational	สายวิชา- การศึกษา Teacher Training	สายวิชาการ Academic	สายวิชาชีพ Higher Technical Education	สายวิชา- การศึกษา Teacher Training			
					Total	None	Elementary	Elementary	Secondary	Academic	Vocational			
ยอดรวม	3,961.5	147.6	741.9	1,215.5	698.7	480.3	106.2	-	279.8	165.3	93.1	7.2	26.0	TOTAL
ชาย	2,248.2	73.2	386.2	717.0	448.2	290.1	61.5	-	128.3	91.8	31.6	4.7	15.7	MALE
1. ผู้บัญญัติกฎหมาย ข้าราชการระดับอาวุโส และผู้จัดการ	59.6	0.8	5.7	12.2	8.2	11.4	1.6	-	13.8	3.8	2.0	-	0.2	1. Legislators, senior officials and managers
2. ผู้ประกอบวิชาชีพด้านต่างๆ	49.4	-	-	1.0	1.1	3.1	2.0	-	23.6	2.2	15.8	0.4	0.3	2. Professionals
3. ผู้ประกอบวิชาชีพด้านเทคนิคสาขาต่างๆ และอาชีพที่เกี่ยวข้อง	35.8	-	1.6	1.9	4.4	4.1	3.8	-	13.3	4.5	1.9	-	0.4	3. Technicians and associate professionals
4. เสมียน	19.8	-	-	1.3	4.2	4.2	0.2	-	7.4	2.6	-	-	-	4. Clerks
5. พนักงานบริการและพนักงานในร้านค้า และตลาด	214.2	3.7	26.9	54.4	42.7	40.9	3.9	-	18.4	19.8	1.8	0.7	1.1	5. Service workers and shop and market sales workers
6. ผู้ปฏิบัติงานที่มีฝีมือในด้านการเกษตร และการประมง	1,240.1	47.9	266.4	434.2	242.0	152.0	25.7	-	30.7	24.6	7.8	3.4	5.4	6. Skilled agricultural and fishery workers
7. ผู้ปฏิบัติงานด้านความสามารถทางฝีมือ และธุรกิจการค้าที่เกี่ยวข้อง	304.7	6.1	33.5	94.8	71.6	37.5	18.2	-	14.5	23.4	-	-	5.2	7. Craft and related trades workers
8. ผู้ปฏิบัติการโรงงานและเครื่องจักร และผู้ปฏิบัติงานด้านการประกอบ	123.4	3.5	18.1	41.3	27.7	13.3	5.8	-	2.5	9.0	1.5	0.2	0.6	8. Plant and machine operators and assemblers
9. อาชีพขั้นพื้นฐานต่างๆ ในด้านการขาย และการให้บริการ	201.1	11.2	34.0	75.9	46.3	23.7	0.6	-	4.2	1.8	1.0	-	2.5	9. Elementary occupations
10. คนงานซึ่งไม่ได้จำแนกไว้ในหมวดอื่น	-	-	-	-	-	-	-	-	-	-	-	-	-	10. Workers not classifiable by occupation

1/ รวมอาชีพระยะสั้น 1/ Including Short Course Vocational

ตารางที่ 4 จำนวนผู้มีงานทำ จำแนกตามระดับการศึกษาที่สำเร็จ อาชีพ เพศ และเขตการปกครอง ภาคใต้ (ต่อ)

TABLE 4 EMPLOYED PERSONS BY LEVEL OF EDUCATIONAL ATTAINMENT, OCCUPATION, SEX AND AREA, SOUTHERN REGION (Contd.)

ไตรมาสที่ 4/2556 : Quarter 4/2013

นอกเขตเทศบาล NON-MUNICIPAL AREA

หน่วยเป็นพัน : In Thousands

อาชีพ	รวม	ไม่มี การศึกษา None	ต่ำกว่า ประถมศึกษา Less than Elementary	ประถม ศึกษา Elementary	มัธยมศึกษาตอนปลาย Upper Secondary Level			อุดมศึกษา Higher Level			อื่นๆ <sup>1/</sup> <sup>1/</sup> Others	ไม่ทราบ Unknown	OCCUPATION	
					มัธยมศึกษา ตอนต้น Lower Secondary	สายสามัญ General/ Academic	สายอาชีพ- ศึกษา Vocational	สายวิชา- การศึกษา Teacher Training	สายวิชาการ Academic	สายวิชาชีพ Higher Technical Education				สายวิชา- การศึกษา Teacher Training
					Total	None	Elementary	Elementary	Secondary	Academic				Vocational
หญิง	1,713.3	74.4	355.7	498.5	250.5	190.2	44.6	-	151.6	73.5	61.5	2.6	10.4	FEMALE
1. ผู้บัญญัติกฎหมาย ข้าราชการระดับอาวุโส และผู้จัดการ	22.9	-	5.2	1.4	1.4	2.1	3.0	-	7.8	0.8	1.0	-	0.2	1. Legislators, senior officials and managers
2. ผู้ประกอบวิชาชีพด้านต่างๆ	99.1	0.3	-	-	-	3.5	0.8	-	43.3	9.1	42.3	-	-	2. Professionals
3. ผู้ประกอบวิชาชีพด้านเทคนิคสาขาต่างๆ และอาชีพที่เกี่ยวข้อง	45.5	-	0.8	1.7	1.1	2.1	1.1	-	28.6	7.7	2.5	-	-	3. Technicians and associate professionals
4. เสมียน	51.6	-	1.2	1.1	3.4	8.0	2.9	-	23.9	9.2	1.8	-	-	4. Clerks
5. พนักงานบริการและพนักงานในร้านค้า และตลาด	365.1	6.7	56.5	100.4	67.7	51.4	18.1	-	27.7	27.2	7.5	-	1.9	5. Service workers and shop and market sales workers
6. ผู้ปฏิบัติงานที่มีฝีมือในด้านการเกษตร และการประมง	896.6	56.1	244.1	312.6	131.4	97.6	15.3	-	17.6	10.9	5.7	2.6	2.7	6. Skilled agricultural and fishery workers
7. ผู้ปฏิบัติงานด้านความสามารถทางฝีมือ และธุรกิจการค้าที่เกี่ยวข้อง	73.0	4.4	13.7	27.2	14.7	7.4	0.7	-	2.1	1.2	-	-	1.7	7. Craft and related trades workers
8. ผู้ปฏิบัติการโรงงานและเครื่องจักร และผู้ปฏิบัติงานด้านการประกอบ	10.6	0.7	0.1	4.4	2.9	2.0	-	-	0.3	0.1	0.3	-	0.1	8. Plant and machine operators and assemblers
9. อาชีพขั้นพื้นฐานต่างๆ ในด้านการขาย และการให้บริการ	149.0	6.3	34.1	49.8	27.9	16.2	2.8	-	0.4	7.4	0.3	-	3.9	9. Elementary occupations
10. คนงานซึ่งมิได้จำแนกไว้ในหมวดอื่น	-	-	-	-	-	-	-	-	-	-	-	-	-	10. Workers not classifiable by occupation

1/ รวมอาชีพระยะสั้น 1/ Including Short Course Vocational

ตารางที่ 5 จำนวนผู้มีงานทำ จำแนกตามระดับการศึกษาที่สำเร็จ อุตสาหกรรม ภาคใต้

TABLE 5 EMPLOYED PERSONS BY LEVEL OF EDUCATIONAL ATTAINMENT, INDUSTRY, SOUTHERN REGION

ไตรมาสที่ 4/2556 : Quarter 4/2013

หน่วยเป็นพัน : In Thousands

อุตสาหกรรม	มัธยมศึกษาตอนปลาย					อุดมศึกษา						อื่นๆ <sup>1/</sup>	ไม่ทราบ	INDUSTRY	
	รวม	ไม่มีการศึกษา	ต่ำกว่าประถมศึกษา	ประถมศึกษา	มัธยมศึกษาตอนต้น	Upper Secondary Level			Higher Level						
						สายสามัญ	สายอาชีพ-ศึกษา	สายวิชา-การศึกษา	สายวิชาการ	สายวิชาชีพ	สายวิชา-การศึกษา				
Total	None	Less than Elementary	Elementary	Lower Secondary	General/Academic	Vocational	Teacher Training	Academic	Technical Education	Teacher Training	Others <sup>1/</sup>	Unknown			
<b>ยอดรวม</b>	5,410.2	193.6	919.5	1,519.8	944.8	663.5	169.2	0.8	526.1	284.7	139.7	7.4	40.9	<b>TOTAL</b>	
1 เกษตรกรรม การป่าไม้ และการประมง	2,479.5	126.3	592.5	854.8	438.4	283.4	48.7	-	59.9	44.0	17.1	6.0	8.5	1. Agriculture, forestry and fishing	
2.การทำเหมืองแร่ และเหมืองหิน	10.6	0.4	0.2	1.8	0.0	1.4	2.2	-	2.4	0.6	0.6	-	1.0	2. Mining and quarrying	
3. การผลิต	405.6	19.0	49.2	115.3	81.6	47.4	14.6	0.5	35.0	29.4	2.6	0.0	10.9	3. Manufacturing	
4. ไฟฟ้า ก๊าซ ไอน้ำและระบบปรับอากาศ	8.6	0.1	0.5	1.2	1.2	0.7	0.9	-	2.4	1.7	-	-	-	4. Electricity, gas, steam and air conditioning supply	
5. การจัดหา น้ำ การจัดการและการบำบัดน้ำเสียของเสีย และสิ่งปฏิกูล	4.6	0.2	0.1	0.4	-	0.1	-	-	1.6	1.9	0.3	-	-	5. Water supply; sewerage, waste management and remediation activities	
6. การก่อสร้าง	331.6	8.8	51.2	114.4	81.3	35.2	7.8	-	15.1	12.1	1.0	-	4.8	6. Construction	
7. การขายส่ง และการขายปลีก การซ่อมยานยนต์	918.6	23.5	111.0	217.9	175.6	119.9	47.2	0.2	116.6	91.8	10.1	-	4.8	7. Wholesale and retail trade; repair of motor vehicles and motorcycles	
8. การขนส่ง และสถานที่เก็บสินค้า	92.9	2.4	14.7	21.9	15.0	13.7	4.3	-	8.3	8.5	2.1	0.2	1.9	8. Transportation and storage	
9. ที่พักแรมและบริการด้านอาหาร	393.8	7.9	57.6	112.2	78.2	56.7	14.4	0.2	31.5	26.0	4.2	-	4.9	9. Accommodation and food service activities	
10. ข้อมูลข่าวสารและการสื่อสาร	13.4	-	0.1	1.3	0.7	1.5	0.9	-	5.8	3.0	0.2	-	-	10. Information and communication	
11. กิจกรรมทางการเงินและการประกันภัย	42.5	-	1.5	2.4	0.9	3.1	1.2	-	24.8	7.6	1.0	-	0.2	11. Financial and insurance activities	
12. กิจกรรมอสังหาริมทรัพย์	10.7	1.7	0.8	1.3	2.2	1.4	0.2	-	1.6	1.5	-	-	-	12. Real estate activities	
13. กิจกรรมทางวิชาชีพ วิทยาศาสตร์ และเทคนิค	28.1	0.1	1.7	2.9	2.3	2.6	2.9	-	11.4	3.6	0.1	-	0.4	13. Professional, scientific and technical activities	
14. กิจกรรมการบริหารและการบริการสนับสนุน	52.2	0.7	4.2	9.1	10.8	6.7	4.4	-	7.8	3.7	3.5	0.7	0.5	14. Administrative and support service activities	
15. การบริหารราชการ การป้องกันประเทศ การประกันสังคม	208.0	0.4	10.3	14.7	16.8	46.7	8.3	-	85.2	19.1	5.5	-	0.9	15. Public administration and defence; compulsory social security	
16. การศึกษา	194.2	0.0	3.3	10.5	3.8	8.8	1.7	-	72.9	8.1	84.3	0.4	0.6	16. Education	
17. กิจกรรมด้านสุขภาพและงานสังคมสงเคราะห์	82.2	0.1	2.8	6.0	6.4	9.4	3.2	-	31.0	17.1	6.3	-	0.1	17. Human health and social work activities	
18. ศิลปะ ความบันเทิง และนันทนาการ	19.4	0.2	1.7	3.9	4.7	2.5	1.0	-	4.1	1.3	0.1	-	-	18. Arts, entertainment and recreation	
19. กิจกรรมบริการด้านอื่น ๆ	101.3	1.6	11.3	26.1	22.8	21.1	5.1	-	8.5	3.6	0.8	-	0.4	19. Other service activities	
20. กิจกรรมการจ้างงานในครัวเรือนส่วนบุคคล การผลิตสินค้าและบริการที่ทำขึ้นเองเพื่อใช้ในครัวเรือน	10.5	0.1	5.0	1.9	1.7	1.3	0.2	-	-	-	-	-	0.2	20. Activities of households as employers; undifferentiated goods and services-producing activities of households for own use	
21. กิจกรรมขององค์การระหว่างประเทศ	-	-	-	-	-	-	-	-	-	-	-	-	-	-	21. Activities of extraterritorial organizations and bodies
22. ไม่ทราบ	2.1	-	-	-	0.5	-	-	-	0.5	-	-	-	1.1	22. Unknown	

1/ รวมอาชีวระยะสั้น 1/ Including Short Course Vocational

ตารางที่ 5 จำนวนผู้มีงานทำ จำแนกตามระดับการศึกษาที่สำเร็จ อุตสาหกรรม และเพศ ภาคใต้  
TABLE 5 EMPLOYED PERSONS BY LEVEL OF EDUCATIONAL ATTAINMENT, INDUSTRY AND SEX, SOUTHERN REGION

ไตรมาสที่ 4/2556 : Quarter 4/2013

หน่วยเป็นพัน : In Thousands

อุตสาหกรรม	รวม	มัธยมศึกษาตอนปลาย											1/ อื่นๆ	1/ ไม่ทราบ	INDUSTRY
		ไม่มี การศึกษา	ต่ำกว่า ประถมศึกษา	ประถม ศึกษา	มัธยมศึกษา ตอนต้น	Upper Secondary Level				อุดมศึกษา					
						สายสามัญ	สายอาชีพ- ศึกษา	สายวิชา- การศึกษา	สายวิชาการ	สายวิชาชีพ Higher Technical	สายวิชา- การศึกษา				
Total	None	Elementary	Elementary	Secondary	General/ Academic	Vocational	Training	Academic	Education	Teacher	Others	Unknown			
<b>ชาย</b>	<b>3,036.3</b>	<b>94.9</b>	<b>475.2</b>	<b>897.9</b>	<b>596.0</b>	<b>397.3</b>	<b>102.4</b>	<b>0.5</b>	<b>237.7</b>	<b>157.5</b>	<b>47.5</b>	<b>4.7</b>	<b>24.7</b>	<b>MALE</b>	
1 เกษตรกรรม การป่าไม้ และการประมง	1,462.9	61.1	314.3	508.4	287.9	174.7	31.2	-	38.0	29.4	9.4	3.4	5.1	1. Agriculture, forestry and fishing	
2.การทำเหมืองแร่ และเหมืองหิน	10.3	0.4	0.2	1.8	0.0	1.4	2.2	-	2.2	0.6	0.6	-	1.0	2. Mining and quarrying	
3. การผลิต	214.6	8.9	20.3	58.7	45.9	28.7	9.2	0.5	17.8	17.1	2.0	0.0	5.4	3. Manufacturing	
4. ไฟฟ้า ก๊าซ ไอน้ำและระบบปรับอากาศ	7.1	-	0.5	0.8	1.2	0.7	0.8	-	1.7	1.4	-	-	-	4. Electricity, gas, steam and air conditioning supply	
5. การจัดหา การจัดการและการบำบัดน้ำเสีย ของเสีย และสิ่งปฏิกูล	3.6	0.1	0.1	0.4	-	-	-	-	1.1	1.9	-	-	-	5. Water supply; sewerage, waste management and remediation activities	
6. การก่อสร้าง	301.1	7.9	44.2	104.5	77.2	32.2	7.8	-	12.4	10.6	0.9	-	3.5	6. Construction	
7. การขายส่ง และการขายปลีก การซ่อมยานยนต์	462.9	10.3	44.9	119.2	102.9	63.2	23.9	-	43.9	48.6	3.7	-	2.3	7. Wholesale and retail trade; repair of motor vehicles andmotorcycles	
8. การขนส่ง และสถานที่เก็บสินค้า	86.5	2.4	14.1	21.4	14.3	11.7	4.3	-	6.3	8.1	1.8	0.2	1.9	8. Transportation and storage	
9. ที่พักแรมและบริการด้านอาหาร	134.0	2.1	15.2	37.8	25.6	20.8	4.7	-	12.7	12.0	0.9	-	2.3	9. Accommodation and food service activities	
10. ข้อมูลข่าวสารและการสื่อสาร	10.9	-	0.1	1.0	0.6	1.4	0.7	-	4.4	2.7	-	-	-	10. Information and communication	
11. กิจกรรมทางการเงินและการประกันภัย	20.2	-	1.4	2.2	0.2	1.1	0.2	-	10.6	3.9	0.6	-	-	11. Financial and insurance activities	
12. กิจกรรมอสังหาริมทรัพย์	4.3	-	0.1	1.0	1.8	0.6	-	-	0.6	0.2	-	-	-	12. Real estate activities	
13. กิจกรรมทางวิชาชีพ วิทยาศาสตร์ และเทคนิค	15.1	-	1.6	1.8	1.1	1.2	2.1	-	6.1	0.9	-	-	0.4	13. Professional, scientific and technical activities	
14. กิจกรรมการบริหารและการบริการสนับสนุน	27.9	0.0	2.6	6.4	8.0	3.6	3.0	-	2.3	0.9	0.1	0.7	0.4	14. Administrative and support service activities	
15. การบริหารราชการ การป้องกันประเทศ การประกันสังคม	141.3	0.4	7.7	11.3	14.6	38.6	7.6	-	43.5	13.2	3.5	-	0.9	15. Public administration and defence; compulsory social security	
16. การศึกษา	63.8	-	1.5	4.7	2.0	4.9	0.9	-	23.8	2.3	23.1	0.4	0.3	16. Education	
17. กิจกรรมด้านสุขภาพและงานสังคมสงเคราะห์	13.0	-	0.1	1.0	1.6	2.0	0.5	-	5.6	1.7	0.5	-	-	17. Human health and social work activities	
18. ศิลปะ ความบันเทิง และนันทนาการ	12.7	0.2	0.2	3.4	2.8	2.2	1.0	-	1.6	1.2	0.1	-	-	18. Arts, entertainment and recreation	
19. กิจกรรมบริการด้านอื่น ๆ	41.2	1.1	5.8	11.7	7.7	8.3	2.1	-	2.9	0.9	0.5	-	0.4	19. Other service activities	
20. กิจกรรมการจ้างงานในครัวเรือนส่วนบุคคล	1.3	-	0.5	0.3	-	0.2	0.2	-	-	-	-	-	-	20. Activities of households as employers; undifferentiated goods and services-producingactivities of households for own use	
21. กิจกรรมขององค์การระหว่างประเทศ	-	-	-	-	-	-	-	-	-	-	-	-	-	21. Activities of extraterritorial organizations and bodies	
22. ไม่ทราบ	1.6	-	-	-	0.5	-	-	-	0.2	-	-	-	0.8	22. Unknown	
<b>หญิง</b>	<b>2,373.9</b>	<b>98.7</b>	<b>444.3</b>	<b>621.9</b>	<b>348.8</b>	<b>266.2</b>	<b>66.8</b>	<b>0.4</b>	<b>288.4</b>	<b>127.2</b>	<b>92.2</b>	<b>2.7</b>	<b>16.3</b>	<b>FEMALE</b>	
1 เกษตรกรรม การป่าไม้ และการประมง	1,016.6	65.2	278.1	346.4	150.5	108.7	17.4	-	21.9	14.7	7.7	2.7	3.3	1. Agriculture, forestry and fishing	
2.การทำเหมืองแร่ และเหมืองหิน	0.3	-	-	-	-	-	-	-	0.3	-	-	-	-	2. Mining and quarrying	
3. การผลิต	191.0	10.2	28.9	56.6	35.7	18.7	5.4	-	17.2	12.2	0.6	-	5.5	3. Manufacturing	
4. ไฟฟ้า ก๊าซ ไอน้ำและระบบปรับอากาศ	1.4	0.1	-	0.4	-	-	0.0	-	0.7	0.3	-	-	-	4. Electricity, gas, steam and air conditioning supply	
5. การจัดหา การจัดการและการบำบัดน้ำเสีย ของเสีย และสิ่งปฏิกูล	1.0	0.1	0.0	0.0	-	0.1	-	-	0.5	-	0.3	-	-	5. Water supply; sewerage, waste management and remediation activities	
6. การก่อสร้าง	30.5	0.9	7.1	9.9	4.0	2.9	-	-	2.7	1.5	0.2	-	1.3	6. Construction	
7. การขายส่ง และการขายปลีก การซ่อมยานยนต์	455.7	13.3	66.1	98.7	72.7	56.7	23.3	0.2	72.7	43.3	6.4	-	2.5	7. Wholesale and retail trade; repair of motor vehicles andmotorcycles	
8. การขนส่ง และสถานที่เก็บสินค้า	6.4	-	0.6	0.5	0.7	1.9	-	-	2.0	0.4	0.3	-	-	8. Transportation and storage	
9. ที่พักแรมและบริการด้านอาหาร	259.8	5.7	42.5	74.5	52.6	35.9	9.8	0.2	18.7	14.0	3.3	-	2.7	9. Accommodation and food service activities	
10. ข้อมูลข่าวสารและการสื่อสาร	2.5	-	0.1	0.3	0.1	0.1	0.2	-	1.3	0.3	0.2	-	-	10. Information and communication	
11. กิจกรรมทางการเงินและการประกันภัย	22.3	-	0.1	0.1	0.6	2.0	1.0	-	14.2	3.8	0.4	-	0.2	11. Financial and insurance activities	
12. กิจกรรมอสังหาริมทรัพย์	6.4	1.7	0.8	0.2	0.4	0.8	0.2	-	1.0	1.3	-	-	-	12. Real estate activities	
13. กิจกรรมทางวิชาชีพ วิทยาศาสตร์ และเทคนิค	13.0	0.1	0.1	1.1	1.2	1.4	0.8	-	5.4	2.7	0.1	-	-	13. Professional, scientific and technical activities	
14. กิจกรรมการบริหารและการบริการสนับสนุน	24.3	0.7	1.6	2.8	2.8	3.1	1.4	-	5.5	2.9	3.5	-	0.0	14. Administrative and support service activities	
15. การบริหารราชการ การป้องกันประเทศ การประกันสังคม	66.7	-	2.7	3.3	2.2	8.1	0.8	-	41.7	5.9	2.0	-	-	15. Public administration and defence; compulsory social security	
16. การศึกษา	130.4	0.0	1.7	5.7	1.8	4.0	0.8	-	49.0	5.9	61.2	-	0.2	16. Education	
17. กิจกรรมด้านสุขภาพและงานสังคมสงเคราะห์	69.2	0.1	2.6	5.1	4.8	7.4	2.7	-	25.4	15.3	5.8	-	0.1	17. Human health and social work activities	
18. ศิลปะ ความบันเทิง และนันทนาการ	6.7	-	1.4	0.4	1.9	0.3	-	-	2.5	0.1	-	-	-	18. Arts, entertainment and recreation	
19. กิจกรรมบริการด้านอื่น ๆ	60.0	0.5	5.5	14.4	15.1	12.9	3.0	-	5.5	2.8	0.4	-	-	19. Other service activities	
20. กิจกรรมการจ้างงานในครัวเรือนส่วนบุคคล	9.2	0.1	4.5	1.6	1.7	1.1	-	-	-	-	-	-	0.2	20. Activities of households as employers; undifferentiated goods and services-producingactivities of households for own use	
21. กิจกรรมขององค์การระหว่างประเทศ	-	-	-	-	-	-	-	-	-	-	-	-	-	21. Activities of extraterritorial organizations and bodies	
22. ไม่ทราบ	0.6	-	-	-	-	-	-	-	0.2	-	-	-	0.3	22. Unknown	

ตารางที่ 5 จำนวนผู้มีงานทำ จำแนกตามชั้นการศึกษาที่สำเร็จ อุตสาหกรรม เพศ และเขตการปกครอง ภาคใต้ (ต่อ)  
TABLE 5 EMPLOYED PERSONS BY LEVEL OF EDUCATIONAL ATTAINMENT, INDUSTRY, SEX AND AREA, SOUTHERN REGION (Contd.)

ไตรมาสที่ 4/2556 : Quarter 4/2013

ไมเขตเทศบาล MUNICIPAL AREA

หน่วยเป็นพัน : In Thousands

อุตสาหกรรม	ไมเขตเทศบาล MUNICIPAL AREA												1/ อื่นๆ	1/ ไม่ทราบ	INDUSTRY
	รวม	ไม่มี การศึกษา	ต่ำกว่า ประถมศึกษา Less than Elementary	ประถม ศึกษา Elementary	มัธยมศึกษาตอนปลาย Upper Secondary Level					อุดมศึกษา Higher Level					
					มัธยมศึกษา ตอนต้น Lower Secondary	สายสามัญ General/ Academic	สายอาชีพ- ศึกษา Vocational	สายวิชา- การศึกษา Teacher Training	สายวิชาการ Academic	สายวิชาชีพ Higher Technical Education	สายวิชา- การศึกษา Teacher Training				
Total	None	Elementary	Elementary	Secondary	Academic	Vocational	Teacher Training	Academic	Technical Education	Teacher Training	Others	Unknown			
ยอดรวม	1,448.7	46.0	177.7	304.4	246.2	183.2	63.1	0.8	246.3	119.5	46.6	0.2	14.9	TOTAL	
ชาย	788.2	21.7	89.0	181.0	147.8	107.2	40.9	0.5	109.4	65.8	15.9	0.1	9.0	MALE	
1 เกษตรกรรม การป่าไม้ และการประมง	155.8	7.4	35.2	47.0	31.8	15.7	5.0	-	7.1	4.8	1.6	0.0	0.2	1. Agriculture, forestry and fishing	
2.การทำเหมืองแร่ และเหมืองหิน	4.2	-	-	0.2	0.0	0.6	-	-	2.2	0.6	0.6	-	-	2. Mining and quarrying	
3. การผลิต	87.1	4.8	5.5	20.0	17.1	12.0	4.9	0.5	9.6	10.8	1.6	0.0	0.4	3. Manufacturing	
4. ไฟฟ้า ก๊าซ ไอน้ำและระบบปรับอากาศ	2.4	-	0.0	0.1	0.1	0.5	0.1	-	0.7	0.9	-	-	-	4. Electricity, gas, steam and air conditioning supply	
5. การจัดหาน้ำ การจัดการและการบำบัดน้ำเสีย ของเสีย และสิ่งปฏิกูล	1.5	0.1	0.1	0.1	-	-	-	-	1.1	0.2	-	-	-	5. Water supply; sewerage, waste management and remediation activities	
6. การก่อสร้าง	80.6	2.5	10.8	30.5	15.6	8.0	2.2	-	5.0	4.8	-	-	1.3	6. Construction	
7. การขายส่ง และการขายปลีก การซ่อมยานยนต์	194.6	5.4	17.8	40.5	43.3	27.4	12.8	-	23.2	21.3	1.2	-	1.8	7. Wholesale and retail trade; repair of motor vehicles andmotorcycles	
8. การขนส่ง และสถานที่เก็บสินค้า	34.4	0.5	4.9	8.0	6.5	4.7	2.7	-	1.5	3.3	0.8	-	1.5	8. Transportation and storage	
9. ที่พักแรมและบริการด้านอาหาร	79.3	0.8	8.5	19.8	17.2	13.7	3.4	-	7.9	5.4	0.8	-	1.9	9. Accommodation and food service activities	
10. ข้อมูลข่าวสารและการสื่อสาร	5.5	-	0.1	0.2	0.6	0.3	0.4	-	2.0	2.0	-	-	-	10. Information and communication	
11.กิจกรรมทางการเงินและการประกันภัย	11.3	-	0.1	0.0	0.2	1.1	0.1	-	7.6	2.2	-	-	-	11. Financial and insurance activities	
12. กิจกรรมอสังหาริมทรัพย์	3.9	-	0.1	1.0	1.8	0.6	-	-	0.3	0.1	-	-	-	12. Real estate activities	
13. กิจกรรมทางวิชาชีพ วิทยาศาสตร์ และเทคนิค	7.0	-	0.3	0.3	0.9	0.4	0.6	-	3.9	0.4	-	-	0.2	13. Professional, scientific and technical activities	
14. กิจกรรมการบริหารและการบริการสนับสนุน	9.9	0.0	0.8	1.3	1.5	1.8	2.1	-	1.5	0.9	0.1	-	-	14. Administrative and support service activities	
15. การบริหารราชการ การป้องกันประเทศ การประกันสังคม	58.0	0.1	1.9	3.9	4.1	14.0	4.0	-	22.1	5.2	1.9	-	0.9	15. Public administration and defence; compulsory social security	
16. การศึกษา	23.1	-	0.1	3.7	0.8	0.8	0.4	-	8.6	1.7	7.0	-	-	16. Education	
17. กิจกรรมด้านสุขภาพและงานสังคมสงเคราะห์	6.6	-	0.1	0.8	1.2	1.0	0.2	-	3.0	0.3	-	-	-	17. Human health and social work activities	
18. ศิลปะ ความบันเทิง และนันทนาการ	7.0	-	0.2	0.6	1.8	1.0	0.8	-	1.6	0.9	0.1	-	-	18. Arts, entertainment and recreation	
19. กิจกรรมบริการด้านอื่น ๆ	13.5	0.1	2.1	3.1	2.7	3.6	0.9	-	0.5	0.2	0.4	-	0.0	19. Other service activities	
20. กิจกรรมการจ้างงานในครัวเรือนส่วนบุคคล การผลิตสินค้าและบริการที่ทำขึ้นเองเพื่อใช้ในครัวเรือน	1.0	-	0.4	0.3	-	0.1	0.2	-	-	-	-	-	-	20. Activities of households as employers; undifferentiated goods and services-producingactivities of households for own use	
21. กิจกรรมขององค์การระหว่างประเทศ	-	-	-	-	-	-	-	-	-	-	-	-	-	21. Activities of extraterritorial organizations and bodies	
22. ไม่ทราบ	1.6	-	-	-	0.5	-	-	-	0.2	-	-	-	0.8	22. Unknown	

1/ รวมอาชีพระยะสั้น 1/ Including Short Course Vocational



ตารางที่ 5 จำนวนผู้มีงานทำ จำแนกตามชั้นการศึกษาที่สำเร็จ อุตสาหกรรม เพศ และเขตการปกครอง ภาคใต้ (ต่อ)  
TABLE 5 EMPLOYED PERSONS BY LEVEL OF EDUCATIONAL ATTAINMENT, INDUSTRY, SEX AND AREA, SOUTHERN REGION (Contd.)

ไตรมาสที่ 4/2556 : Quarter 4/2013

โมเขตเทศบาล MUNICIPAL AREA

หน่วยเป็นพัน : In Thousands

อุตสาหกรรม	รวม	ไม่มี การศึกษา	ต่ำกว่า ประถมศึกษา Less than Elementary	ประถม ศึกษา Elementary	มัธยมศึกษาตอนปลาย Upper Secondary Level						อุดมศึกษา Higher Level			1/ อื่นๆ Others	ไม่ทราบ Unknown	INDUSTRY
					มัธยมศึกษา ตอนต้น Lower Secondary	สายสามัญ General/ Academic	สายอาชีว- ศึกษา Vocational	สายวิชา- การศึกษา Teacher Training	สายวิชาการ Academic	สายวิชาชีพ Higher Technical Education	สายวิชา- การศึกษา Teacher Training					
					Total	None	Elementary	Elementary	Secondary	Academic	Vocational	Training	Academic			
หญิง	660.6	24.3	88.7	123.4	98.3	76.0	22.2	0.4	136.9	53.7	30.7	0.1	5.9	FEMALE		
1 เกษตรกรรม การป่าไม้ และการประมง	83.6	4.5	25.3	23.6	13.0	7.7	1.4	-	4.1	2.8	0.8	0.1	0.3	1. Agriculture, forestry and fishing		
2.การทำเหมืองแร่ และเหมืองหิน	-	-	-	-	-	-	-	-	-	-	-	-	-	2. Mining and quarrying		
3. การผลิต	66.8	5.9	10.4	14.8	8.3	8.5	1.1	-	10.1	5.8	0.5	-	1.5	3. Manufacturing		
4. ไฟฟ้า ก๊าซ ไอน้ำและระบบปรับอากาศ	0.8	0.1	-	-	-	-	0.0	-	0.3	0.3	-	-	-	4. Electricity, gas, steam and air conditioning supply		
5. การจัดหาน้ำ การจัดการและการบำบัดน้ำเสีย ของเสีย และสิ่งปฏิกูล	0.2	0.1	0.0	0.0	-	0.1	-	-	-	-	-	-	-	5. Water supply; sewerage, waste management and remediation activities		
6. การก่อสร้าง	9.2	0.5	1.9	2.0	1.4	0.4	-	-	2.0	1.0	-	-	-	6. Construction		
7. การขายส่ง และการขายปลีก การซ่อมยานยนต์	182.1	6.9	23.5	31.9	30.2	23.8	7.7	0.2	39.5	13.1	3.9	-	1.2	7. Wholesale and retail trade; repair of motor vehicles and motorcycles		
8. การขนส่ง และสถานที่เก็บสินค้า	3.4	-	0.2	0.4	0.5	1.2	-	-	0.7	0.4	-	-	-	8. Transportation and storage		
9. ที่พักแรมและบริการด้านอาหาร	131.3	3.8	17.3	32.8	28.9	18.5	6.1	0.2	11.9	8.6	1.5	-	1.9	9. Accommodation and food service activities		
10. ข้อมูลข่าวสารและการสื่อสาร	1.5	-	0.1	-	0.1	0.1	-	-	0.9	0.3	0.1	-	-	10. Information and communication		
11.กิจกรรมทางการเงินและการประกันภัย	10.1	-	0.1	0.1	-	0.4	0.9	-	6.5	1.7	0.2	-	0.2	11. Financial and insurance activities		
12. กิจกรรมอสังหาริมทรัพย์	5.0	1.7	0.6	0.2	0.2	0.8	0.2	-	0.8	0.4	-	-	-	12. Real estate activities		
13. กิจกรรมทางวิชาชีพ วิทยาศาสตร์ และเทคนิค	5.5	0.1	0.1	0.5	0.3	0.6	0.1	-	2.1	1.5	0.1	-	-	13. Professional, scientific and technical activities		
14. กิจกรรมการบริหารและการบริการสนับสนุน	9.3	0.0	0.4	1.3	0.6	0.9	1.0	-	2.4	2.6	0.1	-	0.0	14. Administrative and support service activities		
15. การบริหารราชการ การป้องกันประเทศ การประกันสังคม	30.5	-	0.9	0.9	0.4	1.2	0.7	-	22.2	3.1	1.1	-	-	15. Public administration and defence; compulsory social security		
16. การศึกษา	48.1	0.0	1.0	3.3	0.2	1.3	0.1	-	17.3	3.0	21.8	-	0.2	16. Education		
17. กิจกรรมด้านสุขภาพและงานสังคมสงเคราะห์	28.6	0.1	1.2	2.1	1.2	3.9	1.8	-	11.2	6.6	0.3	-	0.1	17. Human health and social work activities		
18. ศิลปะ ความบันเทิง และนันทนาการ	3.2	-	0.6	0.4	1.2	-	-	-	0.9	-	-	-	-	18. Arts, entertainment and recreation		
19. กิจกรรมบริการด้านอื่น ๆ	36.8	0.5	3.8	8.0	11.0	5.8	1.1	-	3.8	2.4	0.4	-	-	19. Other service activities		
20. กิจกรรมการจ้างงานในครัวเรือนส่วนบุคคล การผลิตสินค้าและบริการที่ทำขึ้นเองเพื่อใช้ในครัวเรือน	4.2	0.1	1.4	0.9	0.9	0.8	-	-	-	-	-	-	0.2	20. Activities of households as employers; undifferentiated goods and services-producing activities of households for own use		
21. กิจกรรมขององค์การระหว่างประเทศ	-	-	-	-	-	-	-	-	-	-	-	-	-	21. Activities of extraterritorial organizations and bodies		
22. ไม่ทราบ	0.6	-	-	-	-	-	-	-	0.2	-	-	-	0.3	22. Unknown		

1/ รวมอาชีวระยะสั้น 1/ Including Short Course Vocational

ตารางที่ 5 จำนวนผู้มีงานทำ จำแนกตามชั้นการศึกษาที่สำเร็จ อุตสาหกรรม เพศ และเขตการปกครอง ภาคใต้ (ต่อ)  
TABLE 5 EMPLOYED PERSONS BY LEVEL OF EDUCATIONAL ATTAINMENT, INDUSTRY, SEX AND AREA, SOUTHERN REGION (Contd.)

ไตรมาสที่ 4/2556 : Quarter 4/2013

นอกเขตเทศบาล NON-MUNICIPAL AREA

หน่วยเป็นพัน : In Thousands

อุตสาหกรรม	นอกระบบ													INDUSTRY
	มัธยมศึกษาตอนปลาย					อุดมศึกษา								
	รวม	ไม่มี การศึกษา	ต่ำกว่า ประถมศึกษา Less than Elementary	ประถม ศึกษา Elementary	มัธยมศึกษา ตอนต้น Lower Secondary	Upper Secondary Level			Higher Level				อื่นๆ <sup>1/</sup>	
Total	None	Elementary	Elementary	Secondary	Academic/	Vocational	Teacher Training	Academic	Technical Education	Teacher Training	Others <sup>1/</sup>	Unknown		
ยอดรวม	3,961.5	147.6	741.9	1,215.5	698.7	480.3	106.2	-	279.8	165.3	93.1	7.2	26.0	TOTAL
ชาย	2,248.2	73.2	386.2	717.0	448.2	290.1	61.5	-	128.3	91.8	31.6	4.7	15.7	MALE
1 เกษตรกรรม การป่าไม้ และการประมง	1,307.0	53.7	279.1	461.5	256.1	159.0	26.2	-	30.9	24.6	7.8	3.4	4.9	1. Agriculture, forestry and fishing
2.การทำเหมืองแร่ และเหมืองหิน	6.1	0.4	0.2	1.6	-	0.8	2.2	-	-	-	-	-	1.0	2. Mining and quarrying
3. การผลิต	127.5	4.1	14.8	38.7	28.8	16.7	4.3	-	8.3	6.4	0.4	-	5.0	3. Manufacturing
4. ไฟฟ้า ก๊าซ ไอน้ำและระบบปรับอากาศ	4.7	-	0.4	0.7	1.1	0.2	0.7	-	1.0	0.5	-	-	-	4. Electricity, gas, steam and air conditioning supply
5. การจัดหา การจัดการและการบำบัดน้ำเสีย ของเสีย และสิ่งปฏิกูล	2.1	-	-	0.3	-	-	-	-	-	1.7	-	-	-	5. Water supply; sewerage, waste management and remediation activities
6. การก่อสร้าง	220.5	5.4	33.3	74.1	61.6	24.2	5.6	-	7.4	5.8	0.9	-	2.2	6. Construction
7. การขายส่ง และการขายปลีก การซ่อมยานยนต์	268.3	4.9	27.1	78.8	59.6	35.8	11.1	-	20.7	27.3	2.6	-	0.5	7. Wholesale and retail trade; repair of motor vehicles andmotorcycles
8. การขนส่ง และสถานที่เก็บสินค้า	52.1	1.9	9.1	13.4	7.8	7.0	1.6	-	4.8	4.8	1.0	0.2	0.4	8. Transportation and storage
9. ที่พักแรมและบริการด้านอาหาร	54.7	1.3	6.7	18.0	8.4	7.1	1.3	-	4.8	6.6	0.1	-	0.4	9. Accommodation and food service activities
10. ข้อมูลข่าวสารและการสื่อสาร	5.4	-	-	0.8	-	1.1	0.3	-	2.5	0.7	-	-	-	10. Information and communication
11. กิจกรรมทางการเงินและการประกันภัย	8.9	-	1.3	2.2	-	-	0.2	-	3.0	1.7	0.6	-	-	11. Financial and insurance activities
12. กิจกรรมอสังหาริมทรัพย์	0.4	-	-	-	-	-	-	-	0.3	0.1	-	-	-	12. Real estate activities
13. กิจกรรมทางวิชาชีพ วิทยาศาสตร์ และเทคนิค	8.2	-	1.2	1.6	0.2	0.8	1.4	-	2.2	0.5	-	-	0.2	13. Professional, scientific and technical activities
14. กิจกรรมการบริหารและการบริการสนับสนุน	18.1	-	1.9	5.1	6.5	1.8	0.9	-	0.8	-	-	0.7	0.4	14. Administrative and support service activities
15. การบริหารราชการ การป้องกันประเทศ การประกันสังคม	83.3	0.4	5.8	7.5	10.5	24.6	3.5	-	21.4	8.0	1.6	-	-	15. Public administration and defence; compulsory social security
16. การศึกษา	40.7	-	1.5	1.1	1.2	4.0	0.5	-	15.2	0.5	16.2	0.4	0.3	16. Education
17. กิจกรรมด้านสุขภาพและงานสังคมสงเคราะห์	6.4	-	-	0.2	0.5	1.0	0.3	-	2.6	1.5	0.5	-	-	17. Human health and social work activities
18. ศิลปะ ความบันเทิง และนันทนาการ	5.7	0.2	-	2.9	1.0	1.2	0.1	-	-	0.4	-	-	-	18. Arts, entertainment and recreation
19. กิจกรรมบริการด้านอื่น ๆ	27.8	0.9	3.7	8.7	5.0	4.7	1.3	-	2.5	0.7	0.1	-	0.3	19. Other service activities
20. กิจกรรมการจ้างงานในครัวเรือนส่วนบุคคล การผลิตสินค้าและบริการที่จำหน่ายในครัวเรือน	0.3	-	0.1	-	-	0.2	-	-	-	-	-	-	-	20. Activities of households as employers; undifferentiated goods and services-producingactivities of households for own use
21. กิจกรรมขององค์การระหว่างประเทศ	-	-	-	-	-	-	-	-	-	-	-	-	-	21. Activities of extraterritorial organizations and bodies
22. ไม่ทราบ	-	-	-	-	-	-	-	-	-	-	-	-	-	22. Unknown

1/ รวมอาชีพระยะสั้น 1/ Including Short Course Vocational

ตารางที่ 5 จำนวนผู้มีงานทำ จำแนกตามชั้นการศึกษาที่สำเร็จ อุตสาหกรรม เพศ และเขตการปกครอง ภาคใต้ (ต่อ)  
TABLE 5 EMPLOYED PERSONS BY LEVEL OF EDUCATIONAL ATTAINMENT, INDUSTRY, SEX AND AREA, SOUTHERN REGION (Contd.)

ไตรมาสที่ 4/2556 : Quarter 4/2013

นอกเขตเทศบาล NON-MUNICIPAL AREA

หน่วยเป็นพัน : In Thousands

อุตสาหกรรม	รวม	ไม่มี การศึกษา	ต่ำกว่า ประถมศึกษา Less than Elementary	ประถม ศึกษา Elementary	มัธยมศึกษาตอนปลาย			อุดมศึกษา				อื่นๆ <sup>1/</sup> Others	ไม่ทราบ	INDUSTRY
					มัธยมศึกษา ตอนต้น Lower Secondary	Upper Secondary Level		Higher Level						
						สายสามัญ General/ Academic	สายอาชีพ- ศึกษา Vocational	สายวิชา- การศึกษา Teacher Training	สายวิชาการ Academic	สายวิชาชีพ Higher Technical Education	สายวิชา- การศึกษา Teacher Training			
หญิง	1,713.3	74.4	355.7	498.5	250.5	190.2	44.6	-	151.6	73.5	61.5	2.6	10.4	FEMALE
1 เกษตรกรรม การป่าไม้ และการประมง	933.0	60.7	252.9	322.8	137.5	101.0	16.0	-	17.8	11.8	6.9	2.6	3.1	1. Agriculture, forestry and fishing
2.การทำเหมืองแร่ และเหมืองหิน	0.3	-	-	-	-	-	-	-	0.3	-	-	-	-	2. Mining and quarrying
3. การผลิต	124.2	4.3	18.5	41.8	27.4	10.3	4.3	-	7.1	6.5	0.2	-	4.0	3. Manufacturing
4. ไฟฟ้า ก๊าซ ไอน้ำและระบบปรับอากาศ	0.7	-	-	0.4	-	-	-	-	0.3	-	-	-	-	4. Electricity, gas, steam and air conditioning supply
5. การจัดหา น้ำ การจัดการและการบำบัดน้ำเสีย ของเสีย และสิ่งปฏิกูล	0.8	-	-	-	-	-	-	-	0.5	-	0.3	-	-	5. Water supply; sewerage, waste management and remediation activities
6. การก่อสร้าง	21.3	0.4	5.2	7.8	2.6	2.6	-	-	0.7	0.5	0.2	-	1.3	6. Construction
7. การขายส่ง และการขายปลีก การซ่อมยานยนต์	273.7	6.4	42.6	66.8	42.5	32.9	15.6	-	33.2	30.1	2.4	-	1.3	7. Wholesale and retail trade; repair of motor vehicles and motorcycles
8. การขนส่ง และสถานที่เก็บสินค้า	3.0	-	0.4	0.1	0.2	0.8	-	-	1.3	-	0.3	-	-	8. Transportation and storage
9. ที่พักแรมและบริการด้านอาหาร	128.5	2.0	25.2	41.7	23.7	17.5	3.7	-	6.9	5.4	1.8	-	0.8	9. Accommodation and food service activities
10. ข้อมูลข่าวสารและการสื่อสาร	1.0	-	-	0.3	-	-	0.2	-	0.5	-	0.1	-	-	10. Information and communication
11. กิจกรรมทางการเงินและการประกันภัย	12.2	-	-	-	0.6	1.6	0.1	-	7.7	2.0	0.2	-	-	11. Financial and insurance activities
12. กิจกรรมอสังหาริมทรัพย์	1.5	-	0.1	-	0.2	0.1	-	-	0.2	0.9	-	-	-	12. Real estate activities
13. กิจกรรมทางวิชาชีพ วิทยาศาสตร์ และเทคนิค	7.5	-	-	0.6	0.9	0.8	0.7	-	3.3	1.2	-	-	-	13. Professional, scientific and technical activities
14. กิจกรรมการบริหารและการบริการสนับสนุน	14.9	0.7	1.2	1.5	2.2	2.2	0.4	-	3.1	0.2	3.4	-	-	14. Administrative and support service activities
15. การบริหารราชการ การป้องกันประเทศ การประกันสังคม	36.2	-	1.8	2.4	1.8	6.9	0.1	-	19.5	2.8	0.9	-	-	15. Public administration and defence; compulsory social security
16. การศึกษา	82.3	-	0.8	2.4	1.6	2.6	0.8	-	31.8	2.9	39.5	-	-	16. Education
17. กิจกรรมด้านสุขภาพและงานสังคมสงเคราะห์	40.6	-	1.5	2.9	3.6	3.4	0.8	-	14.3	8.7	5.5	-	-	17. Human health and social work activities
18. ศิลปะ ความบันเทิง และนันทนาการ	3.6	-	0.8	-	0.7	0.3	-	-	1.6	0.1	-	-	-	18. Arts, entertainment and recreation
19. กิจกรรมบริการด้านอื่น ๆ	23.3	-	1.7	6.4	4.1	7.1	1.9	-	1.7	0.3	-	-	-	19. Other service activities
20. กิจกรรมการจ้างงานในครัวเรือนส่วนบุคคล การผลิตสินค้าและบริการที่ทำขึ้นเองใช้ในครัวเรือน	5.0	-	3.1	0.8	0.8	0.3	-	-	-	-	-	-	-	20. Activities of households as employers; undifferentiated goods and services-producing activities of households for own use
21. กิจกรรมขององค์การระหว่างประเทศ	-	-	-	-	-	-	-	-	-	-	-	-	-	21. Activities of extraterritorial organizations and bodies
22. ไม่ทราบ	-	-	-	-	-	-	-	-	-	-	-	-	-	22. Unknown

1/ รวมอาชีววะระยะสั้น 1/ Including Short Course Vocational

ตารางที่ 6 จำนวนผู้มีงานทำ จำแนกตามสถานภาพทำงาน อาชีพ ภาคใต้

TABLE 6 EMPLOYED PERSONS BY WORK STATUS, OCCUPATION , SOUTHERN REGION

ไตรมาสที่ 4/2556 : Quarter 4/2013

หน่วยเป็นพัน : In Thousands

อาชีพ	สถานภาพการทำงาน Work Status							OCCUPATION
	รวม	นายจ้าง	ลูกจ้างรัฐบาล	ลูกจ้างเอกชน	ทำงานส่วนตัว	ช่วยธุรกิจครอบครัว	การรวมกลุ่ม	
	Total	Employer	Government Employee	Private Employee	Own Account Worker	Unpaid Family Worker	Members of Producers' Cooperatives	
ยอดรวม	5,410.2	211.7	482.5	1,820.6	1,845.9	1,046.9	2.7	TOTAL
1. ผู้บัญญัติกฎหมาย ข้าราชการระดับอาวุโส และผู้จัดการ	166.2	58.2	43.7	24.2	31.7	8.4	-	1. Legislators, senior officials and managers
2. ผู้ประกอบวิชาชีพด้านต่างๆ	249.4	2.1	176.4	57.5	11.6	1.7	0.2	2. Professionals
3. ผู้ประกอบวิชาชีพด้านเทคนิคสาขาต่างๆ และอาชีพที่เกี่ยวข้อง	168.6	3.5	65.3	82.0	14.1	3.7	-	3. Technicians and associate professionals
4. เสมียน	139.8	0.4	59.0	73.2	3.9	3.4	-	4. Clerks
5. พนักงานบริการและพนักงานในร้านค้า และตลาด	1,060.2	29.2	70.7	270.3	450.3	237.6	2.0	5. Service workers and shop and market sales workers
6. ผู้ปฏิบัติงานที่มีฝีมือในด้านการเกษตร และการประมง	2,368.4	79.7	6.9	498.4	1,084.6	698.8	-	6. Skilled agricultural and fishery workers
7. ผู้ปฏิบัติงานด้านความสามารถทางฝีมือ และธุรกิจการค้าที่เกี่ยวข้อง	564.8	34.8	12.0	330.4	135.8	51.3	0.6	7. Craft and related trades workers
8. ผู้ปฏิบัติการโรงงานและเครื่องจักร และผู้ปฏิบัติงานด้านการประกอบ	202.3	2.0	20.3	111.6	60.1	8.3	-	8. Plant and machine operators and assemblers
9. อาชีพขั้นพื้นฐานต่างๆ ในด้านการขาย และการให้บริการ	488.1	1.9	27.8	371.3	53.4	33.7	-	9. Elementary occupations
10. คนงานซึ่งมิได้จำแนกไว้ในหมวดอื่น	2.6	-	0.5	1.6	0.5	-	-	10. Workers not classifiable by occupation

ตารางที่ 6 จำนวนผู้มีงานทำ จำแนกตามสถานภาพทำงาน อาชีพ และเพศ ภาคใต้  
TABLE 6 EMPLOYED PERSONS BY WORK STATUS, OCCUPATION AND SEX , SOUTHERN REGION

ไตรมาสที่ 4/2556 : Quarter 4/2013

หน่วยเป็นพัน : In Thousands

อาชีพ	สถานภาพการทำงาน Work Status							OCCUPATION
	รวม	นายจ้าง	ลูกจ้างรัฐบาล	ลูกจ้างเอกชน	ทำงานส่วนตัว	ช่วยธุรกิจครอบครัว	การรวมกลุ่ม	
	Total	Employer	Government Employee	Private Employee	Own Account Worker	Unpaid Family Worker	Members of Producers' Cooperatives	
<b>ชาย</b>	<b>3,036.3</b>	<b>148.7</b>	<b>243.7</b>	<b>1,081.1</b>	<b>1,155.7</b>	<b>406.9</b>	<b>0.2</b>	<b>MALE</b>
1. ผู้บัญญัติกฎหมาย ข้าราชการระดับอาวุโสและผู้จัดการ	110.4	42.2	36.1	13.8	16.2	2.0	-	1. Legislators, senior officials and managers
2. ผู้ประกอบวิชาชีพด้านต่างๆ	87.6	1.2	58.3	19.6	8.0	0.3	0.2	2. Professionals
3. ผู้ประกอบวิชาชีพด้านเทคนิคสาขาต่างๆ และอาชีพที่เกี่ยวข้อง	80.0	3.5	32.7	35.9	7.1	0.9	-	3. Technicians and associate professionals
4. เสมียน	40.3	0.1	15.5	20.8	3.1	0.9	-	4. Clerks
5. พนักงานบริการและพนักงานในร้านค้าและตลาด	413.1	15.7	51.3	89.7	153.7	102.8	-	5. Service workers and shop and market sales workers
6. ผู้ปฏิบัติงานที่มีฝีมือในด้านการเกษตรและการประมง	1,390.7	49.8	6.0	291.5	789.3	254.0	-	6. Skilled agricultural and fishery workers
7. ผู้ปฏิบัติงานด้านความสามารถทางฝีมือและธุรกิจการค้าที่เกี่ยวข้อง	453.4	33.2	11.9	288.8	91.7	27.6	0.1	7. Craft and related trades workers
8. ผู้ปฏิบัติการโรงงานและเครื่องจักรและผู้ปฏิบัติงานด้านการประกอบ	187.5	1.8	19.3	103.3	57.5	5.6	-	8. Plant and machine operators and assemblers
9. อาชีพขั้นพื้นฐานต่างๆ ในด้านการขายและการให้บริการ	271.7	1.2	12.4	216.7	28.6	12.7	-	9. Elementary occupations
10. คนงานซึ่งมิได้จำแนกไว้ในหมวดอื่น	1.7	-	0.2	1.0	0.5	-	-	10. Workers not classifiable by occupation
<b>หญิง</b>	<b>2,373.9</b>	<b>63.0</b>	<b>238.8</b>	<b>739.5</b>	<b>690.2</b>	<b>640.0</b>	<b>2.5</b>	<b>TOTAL</b>
1. ผู้บัญญัติกฎหมาย ข้าราชการระดับอาวุโสและผู้จัดการ	55.8	16.0	7.6	10.4	15.5	6.3	-	1. Legislators, senior officials and managers
2. ผู้ประกอบวิชาชีพด้านต่างๆ	161.8	1.0	118.1	37.9	3.5	1.4	-	2. Professionals
3. ผู้ประกอบวิชาชีพด้านเทคนิคสาขาต่างๆ และอาชีพที่เกี่ยวข้อง	88.6	0.1	32.6	46.1	7.0	2.8	-	3. Technicians and associate professionals
4. เสมียน	99.5	0.2	43.5	52.5	0.8	2.5	-	4. Clerks
5. พนักงานบริการและพนักงานในร้านค้าและตลาด	647.1	13.6	19.5	180.6	296.6	134.9	2.0	5. Service workers and shop and market sales workers
6. ผู้ปฏิบัติงานที่มีฝีมือในด้านการเกษตรและการประมง	977.7	29.9	0.9	206.9	295.3	444.8	-	6. Skilled agricultural and fishery workers
7. ผู้ปฏิบัติงานด้านความสามารถทางฝีมือและธุรกิจการค้าที่เกี่ยวข้อง	111.4	1.5	0.0	41.6	44.1	23.7	0.5	7. Craft and related trades workers
8. ผู้ปฏิบัติการโรงงานและเครื่องจักรและผู้ปฏิบัติงานด้านการประกอบ	14.8	0.2	1.0	8.4	2.6	2.8	-	8. Plant and machine operators and assemblers
9. อาชีพขั้นพื้นฐานต่างๆ ในด้านการขายและการให้บริการ	216.4	0.7	15.4	154.6	24.8	21.0	-	9. Elementary occupations
10. คนงานซึ่งมิได้จำแนกไว้ในหมวดอื่น	0.9	-	0.3	0.6	-	-	-	10. Workers not classifiable by occupation

ตารางที่ 6 จำนวนผู้มีงานทำ จำแนกตามสถานภาพทำงาน อาชีพ เพศ และเขตการปกครอง ภาคใต้ (ต่อ)

TABLE 6 EMPLOYED PERSONS BY WORK STATUS, OCCUPATION, SEX AND AREA, SOUTHERN REGION (Contd.)

ไตรมาสที่ 4/2556 : Quarter 4/2013

ในเขตเทศบาล MUNICIPAL AREA

หน่วยเป็นพัน : In Thousands

อาชีพ	สถานภาพการทำงาน Work Status							OCCUPATION
	รวม	นายจ้าง	ลูกจ้างรัฐบาล	ลูกจ้างเอกชน	ทำงานส่วนตัว	ช่วยธุรกิจ ครอบครัว	การรวมกลุ่ม Members of Producers' Cooperatives	
	Total	Employer	Government Employee	Private Employee	Own Account Worker	Unpaid Family Worker		
ยอดรวม	1,448.7	73.9	193.3	538.9	420.9	221.2	0.5	TOTAL
ชาย	788.2	51.4	98.7	304.4	236.4	97.2	0.2	MALE
1. ผู้บัญญัติกฎหมาย ข้าราชการระดับอาวุโส และผู้จัดการ	50.8	20.5	10.0	8.1	10.5	1.8	-	1. Legislators, senior officials and managers
2. ผู้ประกอบวิชาชีพด้านต่างๆ	38.2	1.2	23.0	9.4	4.1	0.3	0.2	2. Professionals
3. ผู้ประกอบวิชาชีพด้านเทคนิคสาขาต่างๆ และอาชีพที่เกี่ยวข้อง	44.2	2.1	16.4	20.6	4.3	0.8	-	3. Technicians and associate professionals
4. เสมียน	20.6	0.1	7.5	11.3	1.1	0.6	-	4. Clerks
5. พนักงานบริการและพนักงานในร้านค้า และตลาด	198.9	7.0	26.2	42.4	72.9	50.4	-	5. Service workers and shop and market sales workers
6. ผู้ปฏิบัติงานที่มีฝีมือในด้านการเกษตร และการประมง	150.5	8.9	0.6	30.8	81.3	29.0	-	6. Skilled agricultural and fishery workers
7. ผู้ปฏิบัติงานด้านความสามารถทางฝีมือ และธุรกิจการค้าที่เกี่ยวข้อง	148.7	10.9	3.3	91.7	32.7	9.9	0.1	7. Craft and related trades workers
8. ผู้ปฏิบัติการโรงงานและเครื่องจักร และผู้ปฏิบัติงานด้านการประกอบ	64.1	0.2	6.4	35.4	21.2	1.0	-	8. Plant and machine operators and assemblers
9. อาชีพขั้นพื้นฐานต่างๆ ในด้านการขาย และการให้บริการ	70.6	0.5	5.1	53.8	7.9	3.3	-	9. Elementary occupations
10. คนงานซึ่งมิได้จำแนกไว้ในหมวดอื่น	1.7	-	0.2	1.0	0.5	-	-	10. Workers not classifiable by occupation

ตารางที่ 6 จำนวนผู้มีงานทำ จำแนกตามสถานภาพทำงาน อาชีพ เพศ และเขตการปกครอง ภาคใต้ (ต่อ)  
TABLE 6 EMPLOYED PERSONS BY WORK STATUS, OCCUPATION, SEX AND AREA, SOUTHERN REGION (Contd.)

ไตรมาสที่ 4/2556 : Quarter 4/2013

ในเขตเทศบาล MUNICIPAL AREA

หน่วยเป็นพัน : In Thousands

อาชีพ	สถานภาพการทำงาน Work Status							OCCUPATION
	รวม	นายจ้าง	ลูกจ้างรัฐบาล	ลูกจ้างเอกชน	ทำงานส่วนตัว	ช่วยธุรกิจครอบครัว	การรวมกลุ่ม	
	Total	Employer	Government Employee	Private Employee	Own Account Worker	Unpaid Family Worker	Members of Producers' Cooperatives	
หญิง	660.6	22.5	94.7	234.5	184.6	124.0	0.3	TOTAL
1. ผู้บัญญัติกฎหมาย ข้าราชการระดับอาวุโส และผู้จัดการ	32.9	10.3	3.1	6.2	9.5	3.8	-	1. Legislators, senior officials and managers
2. ผู้ประกอบวิชาชีพด้านต่างๆ	62.7	0.6	45.2	14.2	2.1	0.6	-	2. Professionals
3. ผู้ประกอบวิชาชีพด้านเทคนิคสาขาต่างๆ และอาชีพที่เกี่ยวข้อง	43.1	0.1	11.8	25.2	3.4	2.5	-	3. Technicians and associate professionals
4. เสมียน	47.9	0.2	23.4	22.7	0.4	1.2	-	4. Clerks
5. พนักงานบริการและพนักงานในร้านค้า และตลาด	282.0	6.7	4.5	95.0	110.0	65.8	-	5. Service workers and shop and market sales workers
6. ผู้ปฏิบัติงานที่มีฝีมือในด้านการเกษตร และการประมง	81.2	3.4	0.2	14.9	29.0	33.7	-	6. Skilled agricultural and fishery workers
7. ผู้ปฏิบัติงานด้านความสามารถทางฝีมือ และธุรกิจการค้าที่เกี่ยวข้อง	38.4	0.9	0.0	9.6	17.6	10.1	0.3	7. Craft and related trades workers
8. ผู้ปฏิบัติการโรงงานและเครื่องจักร และผู้ปฏิบัติงานด้านการประกอบ	4.2	0.2	-	2.2	1.2	0.6	-	8. Plant and machine operators and assemblers
9. อาชีพขั้นพื้นฐานต่างๆ ในด้านการขาย และการให้บริการ	67.4	0.2	6.1	43.9	11.5	5.7	-	9. Elementary occupations
10. คนงานซึ่งมิได้จำแนกไว้ในหมวดอื่น	0.9	-	0.3	0.6	-	-	-	10. Workers not classifiable by occupation

ตารางที่ 6 จำนวนผู้มีงานทำ จำแนกตามสถานภาพทำงาน อาชีพ เพศ และเขตการปกครอง ภาคใต้ (ต่อ)  
TABLE 6 EMPLOYED PERSONS BY WORK STATUS, OCCUPATION, SEX AND AREA, SOUTHERN REGION (Contd.)

ไตรมาสที่ 4/2556 : Quarter 4/2013

นอกเขตเทศบาล NON-MUNICIPAL AREA

หน่วยเป็นพัน : In Thousands

อาชีพ	สถานภาพการทำงาน Work Status							OCCUPATION
	รวม	นายจ้าง	ลูกจ้างรัฐบาล	ลูกจ้างเอกชน	ทำงานส่วนตัว	ช่วยธุรกิจ ครอบครัว	การรวมกลุ่ม Producers' Cooperatives	
	Total	Employer	Government Employee	Private Employee	Own Account Worker	Unpaid Family Worker	Members of Producers' Cooperatives	
ยอดรวม	3,961.5	137.8	289.2	1,281.6	1,425.0	825.7	2.2	TOTAL
ชาย	2,248.2	97.4	145.0	776.7	919.3	309.8	-	MALE
1. ผู้บัญญัติกฎหมาย ข้าราชการระดับอาวุโส และผู้จัดการ	59.6	21.8	26.1	5.8	5.8	0.2	-	1. Legislators, senior officials and managers
2. ผู้ประกอบวิชาชีพด้านต่างๆ	49.4	-	35.3	10.2	3.9	-	-	2. Professionals
3. ผู้ประกอบวิชาชีพด้านเทคนิคสาขาต่างๆ และอาชีพที่เกี่ยวข้อง	35.8	1.3	16.3	15.3	2.8	0.1	-	3. Technicians and associate professionals
4. เสมียน	19.8	-	8.0	9.5	2.0	0.3	-	4. Clerks
5. พนักงานบริการและพนักงานในร้านค้า และตลาด	214.2	8.7	25.1	47.4	80.8	52.3	-	5. Service workers and shop and market sales workers
6. ผู้ปฏิบัติงานที่มีฝีมือในด้านการเกษตร และการประมง	1,240.1	40.9	5.4	260.7	708.1	225.1	-	6. Skilled agricultural and fishery workers
7. ผู้ปฏิบัติงานด้านความสามารถทางฝีมือ และธุรกิจการค้าที่เกี่ยวข้อง	304.7	22.4	8.6	197.1	59.0	17.7	-	7. Craft and related trades workers
8. ผู้ปฏิบัติการโรงงานและเครื่องจักร และผู้ปฏิบัติงานด้านการประกอบ	123.4	1.6	12.9	67.9	36.4	4.6	-	8. Plant and machine operators and assemblers
9. อาชีพขั้นพื้นฐานต่างๆ ในด้านการขาย และการให้บริการ	201.1	0.7	7.3	162.9	20.8	9.4	-	9. Elementary occupations
10. คนงานซึ่งมิได้จำแนกไว้ในหมวดอื่น	-	-	-	-	-	-	-	10. Workers not classifiable by occupation



ตารางที่ 6 จำนวนผู้มีงานทำ จำแนกตามสถานภาพทำงาน อาชีพ เพศ และเขตการปกครอง ภาคใต้ (ต่อ)  
 TABLE 6 EMPLOYED PERSONS BY WORK STATUS, OCCUPATION, SEX AND AREA, SOUTHERN REGION (Contd.)

ไตรมาสที่ 4/2556 : Quarter 4/2013

นอกเขตเทศบาล NON-MUNICIPAL AREA

หน่วยเป็นพัน : In Thousands

อาชีพ	สถานภาพการทำงาน Work Status							OCCUPATION
	รวม	นายจ้าง	ลูกจ้างรัฐบาล	ลูกจ้างเอกชน	ทำงานส่วนตัว	ช่วยธุรกิจ ครอบครัว	การรวมกลุ่ม Members of Producers' Cooperatives	
	Total	Employer	Government Employee	Private Employee	Own Account Worker	Unpaid Family Worker		
หญิง	1,713.3	40.5	144.2	505.0	505.6	515.9	2.2	TOTAL
1. ผู้บัญญัติกฎหมาย ข้าราชการระดับอาวุโส และผู้จัดการ	22.9	5.7	4.5	4.2	6.1	2.5	-	1. Legislators, senior officials and managers
2. ผู้ประกอบวิชาชีพด้านต่างๆ	99.1	0.3	72.9	23.7	1.5	0.8	-	2. Professionals
3. ผู้ประกอบวิชาชีพด้านเทคนิคสาขาต่างๆ และอาชีพที่เกี่ยวข้อง	45.5	-	20.8	20.9	3.6	0.2	-	3. Technicians and associate professionals
4. เสมียน	51.6	-	20.1	29.7	0.4	1.3	-	4. Clerks
5. พนักงานบริการและพนักงานในร้านค้า และตลาด	365.1	6.8	14.9	85.6	186.7	69.1	2.0	5. Service workers and shop and market sales workers
6. ผู้ปฏิบัติงานที่มีฝีมือในด้านการเกษตร และการประมง	896.6	26.5	0.6	192.0	266.3	411.1	-	6. Skilled agricultural and fishery workers
7. ผู้ปฏิบัติงานด้านความสามารถทางฝีมือ และธุรกิจการค้าที่เกี่ยวข้อง	73.0	0.7	-	32.0	26.5	13.6	0.2	7. Craft and related trades workers
8. ผู้ปฏิบัติการโรงงานและเครื่องจักร และผู้ปฏิบัติงานด้านการประกอบ	10.6	-	1.0	6.1	1.4	2.1	-	8. Plant and machine operators and assemblers
9. อาชีพขั้นพื้นฐานต่างๆ ในด้านการขาย และการให้บริการ	149.0	0.4	9.4	110.7	13.2	15.3	-	9. Elementary occupations
10. คนงานซึ่งมิได้จำแนกไว้ในหมวดอื่น	-	-	-	-	-	-	-	10. Workers not classifiable by occupation

ตารางที่ 7 จำนวนผู้มีงานทำ จำแนกตามสถานภาพทำงาน อุตสาหกรรม ภาคใต้

TABLE 7 EMPLOYED PERSONS BY WORK STATUS, INDUSTRY, SOUTHERN REGION

ไตรมาสที่ 4/2556 : Quarter 4/2013

หน่วยเป็นพัน : In Thousands

อุตสาหกรรม	สถานภาพการทำงาน Work Status							INDUSTRY
	รวม	นายจ้าง	ลูกจ้างรัฐบาล	ลูกจ้างเอกชน	ทำงานส่วนตัว	ช่วยธุรกิจ ครอบครัว	การรวมกลุ่ม Members of Producers' Cooperatives	
	Total	Employer	Government Employee	Private Employee	Own Account Worker	Unpaid Family Worker		
<b>ยอดรวม</b>	5,410.2	211.7	482.5	1,820.6	1,845.9	1,046.9	2.7	<b>TOTAL</b>
1 เกษตรกรรม การป่าไม้ และการประมง	2,479.5	83.1	3.6	602.0	1,084.7	706.0	-	1. Agriculture, forestry and fishing
2.การทำเหมืองแร่ และเหมืองหิน	10.6	0.3	-	9.4	1.0	-	-	2. Mining and quarrying
3. การผลิต	405.6	12.1	0.5	267.2	86.6	38.6	0.6	3. Manufacturing
4. ไฟฟ้า ก๊าซ ไอน้ำและระบบปรับอากาศ	8.6	-	7.0	1.6	-	-	-	4. Electricity, gas, steam and air conditioning supply
5. การจัดหา น้ำ การจัดการและการบำบัดน้ำเสีย ของเสีย และสิ่งปฏิกูล	4.6	-	3.9	0.5	0.3	-	-	5. Water supply; sewerage, waste management and remediation activities
6. การก่อสร้าง	331.6	48.0	7.6	235.1	27.2	13.7	-	6. Construction
7. การขายส่ง และการขายปลีก การซ่อมยานยนต์	918.6	40.8	0.8	322.8	355.5	196.8	2.0	7. Wholesale and retail trade; repair of motor vehicles andmotorcycles
8. การขนส่ง และสถานที่เก็บสินค้า	92.9	1.1	7.0	34.1	48.2	2.5	-	8. Transportation and storage
9. ที่พักแรมและบริการด้านอาหาร	393.8	14.0	0.4	163.4	142.7	73.4	-	9. Accommodation and food service activities
10. ข้อมูลข่าวสารและการสื่อสาร	13.4	0.5	4.4	5.7	2.6	0.3	-	10. Information and communication
11.กิจกรรมทางการเงินและการประกันภัย	42.5	0.1	10.3	29.7	1.8	0.5	0.2	11. Financial and insurance activities
12. กิจกรรมอสังหาริมทรัพย์	10.7	0.5	-	7.0	2.8	0.4	-	12. Real estate activities
13. กิจกรรมทางวิชาชีพ วิทยาศาสตร์ และเทคนิค	28.1	1.5	9.0	8.0	8.2	1.4	-	13. Professional, scientific and technical activities
14. กิจกรรมการบริหารและการบริการสนับสนุน	52.2	3.3	-	34.7	9.2	5.0	-	14. Administrative and support service activities
15. การบริหารราชการ การป้องกันประเทศ การประกันสังคม	208.0	-	208.0	-	-	-	-	15. Public administration and defence; compulsory social security
16. การศึกษา	194.2	1.0	151.4	39.3	2.6	-	-	16. Education
17. กิจกรรมด้านสุขภาพและงานสังคมสงเคราะห์	82.2	1.5	65.8	10.0	4.6	0.3	-	17. Human health and social work activities
18. ศิลปะ ความบันเทิง และนันทนาการ	19.4	1.5	2.8	5.7	8.2	1.3	-	18. Arts, entertainment and recreation
19. กิจกรรมบริการด้านอื่น ๆ	101.3	2.7	0.0	32.9	59.1	6.5	-	19. Other service activities
20. กิจกรรมการจ้างงานในครัวเรือนส่วนบุคคล การผลิตสินค้าและบริการที่ทำขึ้นเองเพื่อใช้ในครัวเรือน	10.5	-	-	10.5	-	-	-	20. Activities of households as employers; undifferentiated goods and services-producingactivities of households for own use
21. กิจกรรมขององค์กรระหว่างประเทศ	-	-	-	-	-	-	-	21. Activities of extraterritorial organizations and bodies
22. ไม่ทราบ	2.1	-	0.2	1.4	0.5	-	-	22. Unknown

ตารางที่ 7 จำนวนผู้มีงานทำ จำแนกตามสถานภาพทำงาน อุตสาหกรรม และเพศ ภาคใต้  
TABLE 7 EMPLOYED PERSONS BY WORK STATUS, INDUSTRY AND SEX , SOUTHERN REGION

ไตรมาสที่ 4/2556 : Quarter 4/2013

หน่วยเป็นพัน : In Thousands

อุตสาหกรรม	สถานภาพการทำงาน Work Status							INDUSTRY
	รวม	นายจ้าง	ลูกจ้างรัฐบาล	ลูกจ้างเอกชน	ทำงานส่วนตัว	ช่วยธุรกิจครอบครัว	การรวมกลุ่ม	
	Total	Employer	Government Employee	Private Employee	Own Account Worker	Unpaid Family Worker	Members of Producers' Cooperatives	
<b>ชาย</b>	<b>3,036.3</b>	<b>148.7</b>	<b>243.7</b>	<b>1,081.1</b>	<b>1,155.7</b>	<b>406.9</b>	<b>0.2</b>	<b>MALE</b>
1 เกษตรกรรม การป่าไม้ และการประมง	1,462.9	51.0	2.5	362.8	791.7	254.9	-	1. Agriculture, forestry and fishing
2.การทำเหมืองแร่ และเหมืองหิน	10.3	0.3	-	9.1	1.0	-	-	2. Mining and quarrying
3. การผลิต	214.6	8.8	0.5	150.6	36.9	17.7	0.1	3. Manufacturing
4. ไฟฟ้า ก๊าซ ไอน้ำและระบบปรับอากาศ	7.1	-	5.7	1.4	-	-	-	4. Electricity, gas, steam and air conditioning supply
5. การจัดหา น้ำ การจัดการและการบำบัดน้ำเสียของเสีย และสิ่งปฏิกูล	3.6	-	3.0	0.3	0.3	-	-	5. Water supply; sewerage, waste management and remediation activities
6. การก่อสร้าง	301.1	46.9	4.7	213.8	27.2	8.6	-	6. Construction
7. การขายส่ง และการขายปลีก การซ่อมยานยนต์	462.9	29.3	-	180.2	168.2	85.1	-	7. Wholesale and retail trade; repair of motor vehicles and motorcycles
8. การขนส่ง และสถานที่เก็บสินค้า	86.5	1.0	6.0	30.0	47.5	2.0	-	8. Transportation and storage
9. ที่พักแรมและบริการด้านอาหาร	134.0	4.8	-	55.7	40.9	32.6	-	9. Accommodation and food service activities
10. ข้อมูลข่าวสารและการสื่อสาร	10.9	0.5	4.1	4.7	1.5	0.1	-	10. Information and communication
11. กิจกรรมทางการเงินและการประกันภัย	20.2	0.1	6.4	11.9	1.4	0.3	0.2	11. Financial and insurance activities
12. กิจกรรมอสังหาริมทรัพย์	4.3	0.0	-	2.3	1.6	0.4	-	12. Real estate activities
13. กิจกรรมทางวิชาชีพ วิทยาศาสตร์ และเทคนิค	15.1	0.6	4.5	3.7	6.3	0.1	-	13. Professional, scientific and technical activities
14. กิจกรรมการบริหารและการบริการสนับสนุน	27.9	2.7	-	17.2	5.3	2.8	-	14. Administrative and support service activities
15. การบริหารราชการ การป้องกันประเทศ การประกันสังคม	141.3	-	141.3	-	-	-	-	15. Public administration and defence; compulsory social security
16. การศึกษา	63.8	0.2	53.1	9.2	1.3	-	-	16. Education
17. กิจกรรมด้านสุขภาพและงานสังคมสงเคราะห์	13.0	0.5	10.2	2.0	0.3	-	-	17. Human health and social work activities
18. ศิลปะ ความบันเทิง และนันทนาการ	12.7	1.2	1.4	3.7	6.0	0.4	-	18. Arts, entertainment and recreation
19. กิจกรรมบริการด้านอื่น ๆ	41.2	0.9	-	20.5	18.0	1.9	-	19. Other service activities
20. กิจกรรมการจ้างงานในครัวเรือนส่วนบุคคล การผลิตสินค้าและบริการที่สร้างขึ้นเองเพื่อใช้ในครัวเรือน	1.3	-	-	1.3	-	-	-	20. Activities of households as employers; undifferentiated goods and services-producing activities of households for own use
21. กิจกรรมขององค์การระหว่างประเทศ	-	-	-	-	-	-	-	21. Activities of extraterritorial organizations and bodies
22. ไม่ทราบ	1.6	-	0.2	0.8	0.5	-	-	22. Unknown
<b>หญิง</b>	<b>2,373.9</b>	<b>63.0</b>	<b>238.8</b>	<b>739.5</b>	<b>690.2</b>	<b>640.0</b>	<b>2.5</b>	<b>FEMALE</b>
1 เกษตรกรรม การป่าไม้ และการประมง	1,016.6	32.1	1.1	239.3	293.0	451.1	-	1. Agriculture, forestry and fishing
2.การทำเหมืองแร่ และเหมืองหิน	0.3	-	-	0.3	-	-	-	2. Mining and quarrying
3. การผลิต	191.0	3.3	0.0	116.6	49.7	20.9	0.5	3. Manufacturing
4. ไฟฟ้า ก๊าซ ไอน้ำและระบบปรับอากาศ	1.4	-	1.3	0.2	-	-	-	4. Electricity, gas, steam and air conditioning supply
5. การจัดหา น้ำ การจัดการและการบำบัดน้ำเสียของเสีย และสิ่งปฏิกูล	1.0	-	0.8	0.2	-	-	-	5. Water supply; sewerage, waste management and remediation activities
6. การก่อสร้าง	30.5	1.1	2.9	21.3	0.0	5.1	-	6. Construction
7. การขายส่ง และการขายปลีก การซ่อมยานยนต์	455.7	11.5	0.8	142.5	187.2	111.7	2.0	7. Wholesale and retail trade; repair of motor vehicles and motorcycles
8. การขนส่ง และสถานที่เก็บสินค้า	6.4	0.1	1.0	4.1	0.7	0.5	-	8. Transportation and storage
9. ที่พักแรมและบริการด้านอาหาร	259.8	9.1	0.4	107.7	101.8	40.8	-	9. Accommodation and food service activities
10. ข้อมูลข่าวสารและการสื่อสาร	2.5	-	0.3	1.0	1.1	0.2	-	10. Information and communication
11. กิจกรรมทางการเงินและการประกันภัย	22.3	-	3.9	17.8	0.4	0.2	-	11. Financial and insurance activities
12. กิจกรรมอสังหาริมทรัพย์	6.4	0.5	-	4.7	1.2	-	-	12. Real estate activities
13. กิจกรรมทางวิชาชีพ วิทยาศาสตร์ และเทคนิค	13.0	0.9	4.4	4.3	2.0	1.4	-	13. Professional, scientific and technical activities
14. กิจกรรมการบริหารและการบริการสนับสนุน	24.3	0.6	-	17.5	3.9	2.2	-	14. Administrative and support service activities
15. การบริหารราชการ การป้องกันประเทศ การประกันสังคม	66.7	-	66.7	-	-	-	-	15. Public administration and defence; compulsory social security
16. การศึกษา	130.4	0.8	98.2	30.1	1.3	-	-	16. Education
17. กิจกรรมด้านสุขภาพและงานสังคมสงเคราะห์	69.2	0.9	55.6	7.9	4.4	0.3	-	17. Human health and social work activities
18. ศิลปะ ความบันเทิง และนันทนาการ	6.7	0.2	1.4	2.0	2.3	0.9	-	18. Arts, entertainment and recreation
19. กิจกรรมบริการด้านอื่น ๆ	60.0	1.8	0.0	12.4	41.1	4.7	-	19. Other service activities
20. กิจกรรมการจ้างงานในครัวเรือนส่วนบุคคล การผลิตสินค้าและบริการที่สร้างขึ้นเองเพื่อใช้ในครัวเรือน	9.2	-	-	9.2	-	-	-	20. Activities of households as employers; undifferentiated goods and services-producing activities of households for own use
21. กิจกรรมขององค์การระหว่างประเทศ	-	-	-	-	-	-	-	21. Activities of extraterritorial organizations and bodies
22. ไม่ทราบ	0.6	-	-	0.6	-	-	-	22. Unknown

ตารางที่ 7 จำนวนผู้มีงานทำ จำแนกตามสถานภาพทำงาน อุตสาหกรรม เพศ และเขตการปกครอง ภาคใต้ (ต่อ)

TABLE 7 EMPLOYED PERSONS BY WORK STATUS, INDUSTRY, SEX AND AREA, SOUTHERN REGION (Contd.)

ไตรมาสที่ 4/2556 : Quarter 4/2013

ในเขตเทศบาล MUNICIPAL AREA

หน่วยเป็นพัน : In Thousands

อุตสาหกรรม	สถานภาพการทำงาน Work Status							INDUSTRY
	รวม	นายจ้าง	ลูกจ้างรัฐบาล	ลูกจ้างเอกชน	ทำงานส่วนตัว	ช่วยธุรกิจครอบครัว	การรวมกลุ่ม	
	Total	Employer	Government Employee	Private Employee	Own Account Worker	Unpaid Family Worker	Members of Producers' Cooperatives	
ยอดรวม	1,448.7	73.9	193.3	538.9	420.9	221.2	0.5	TOTAL
ชาย	788.2	51.4	98.7	304.4	236.4	97.2	0.2	MALE
1 เกษตรกรรม การป่าไม้ และการประมง	155.8	9.9	0.5	36.4	81.3	27.7	-	1. Agriculture, forestry and fishing
2.การทำเหมืองแร่ และเหมืองหิน	4.2	0.3	-	3.9	-	-	-	2. Mining and quarrying
3. การผลิต	87.1	4.0	0.2	57.0	16.2	9.5	0.1	3. Manufacturing
4. ไฟฟ้า ก๊าซ ไอน้ำและระบบปรับอากาศ	2.4	-	2.0	0.4	-	-	-	4. Electricity, gas, steam and air conditioning supply
5. การจัดหา น้ำ การจัดการและการบำบัดน้ำเสียของเสีย และสิ่งปฏิกูล	1.5	-	1.2	0.3	-	-	-	5. Water supply; sewerage, waste management and remediation activities
6. การก่อสร้าง	80.6	15.3	4.1	49.2	9.2	2.8	-	6. Construction
7. การขายส่ง และการขายปลีก การซ่อมยานยนต์	194.6	14.2	-	79.8	66.4	34.1	-	7. Wholesale and retail trade; repair of motor vehicles and motorcycles
8. การขนส่ง และสถานที่เก็บสินค้า	34.4	0.2	3.5	10.3	20.3	0.1	-	8. Transportation and storage
9. ที่พักแรมและบริการด้านอาหาร	79.3	4.0	-	32.5	22.2	20.6	-	9. Accommodation and food service activities
10. ข้อมูลข่าวสารและการสื่อสาร	5.5	0.5	1.2	2.8	1.0	0.1	-	10. Information and communication
11.กิจกรรมทางการเงินและการประกันภัย	11.3	0.1	2.7	6.7	1.4	0.3	0.2	11. Financial and insurance activities
12. กิจกรรมอสังหาริมทรัพย์	3.9	0.0	-	2.0	1.4	0.4	-	12. Real estate activities
13. กิจกรรมทางวิชาชีพ วิทยาศาสตร์ และเทคนิค	7.0	0.6	0.9	2.1	3.3	0.1	-	13. Professional, scientific and technical activities
14. กิจกรรมการบริหารและการบริการสนับสนุน	9.9	1.9	-	5.7	2.2	0.0	-	14. Administrative and support service activities
15. การบริหารราชการ การป้องกันประเทศ การประกันสังคม	58.0	-	58.0	-	-	-	-	15. Public administration and defence; compulsory social security
16. การศึกษา	23.1	0.0	19.3	3.7	0.1	-	-	16. Education
17. กิจกรรมด้านสุขภาพและงานสังคมสงเคราะห์	6.6	0.2	4.6	1.5	0.3	-	-	17. Human health and social work activities
18. ศิลปะ ความบันเทิง และนันทนาการ	7.0	0.2	0.3	2.3	3.8	0.4	-	18. Arts, entertainment and recreation
19. กิจกรรมบริการด้านอื่น ๆ	13.5	0.0	-	5.9	6.7	0.8	-	19. Other service activities
20. กิจกรรมการจ้างงานในครัวเรือนส่วนบุคคล การผลิตสินค้าและบริการที่ทำขึ้นเองเพื่อใช้ในครัวเรือน	1.0	-	-	1.0	-	-	-	20. Activities of households as employers; undifferentiated goods and services-producing activities of households for own use
21. กิจกรรมขององค์การระหว่างประเทศ	-	-	-	-	-	-	-	21. Activities of extraterritorial organizations and bodies
22. ไม่ทราบ	1.6	-	0.2	0.8	0.5	-	-	22. Unknown

ตารางที่ 7 จำนวนผู้มีงานทำ จำแนกตามสถานภาพทำงาน อุตสาหกรรม เพศ และเขตการปกครอง ภาคใต้ (ต่อ)

TABLE 7 EMPLOYED PERSONS BY WORK STATUS, INDUSTRY, SEX AND AREA, SOUTHERN REGION (Contd.)

ไตรมาสที่ 4/2556 : Quarter 4/2013

ในเขตเทศบาล MUNICIPAL AREA

หน่วยเป็นพัน : In Thousands

อุตสาหกรรม	สถานภาพการทำงาน Work Status							INDUSTRY
	รวม	นายจ้าง	ลูกจ้างรัฐบาล	ลูกจ้างเอกชน	ทำงานส่วนตัว	ช่วยธุรกิจ ครอบครัว	การรวมกลุ่ม Members of Producers' Cooperatives	
	Total	Employer	Government Employee	Private Employee	Own Account Worker	Unpaid Family Worker		
หญิง	660.6	22.5	94.7	234.5	184.6	124.0	0.3	FEMALE
1. เกษตรกรรม การป่าไม้ และการประมง	83.6	4.0	0.9	17.5	27.1	34.1	-	1. Agriculture, forestry and fishing
2. การทำเหมืองแร่ และเหมืองหิน	-	-	-	-	-	-	-	2. Mining and quarrying
3. การผลิต	66.8	1.9	0.0	35.0	19.3	10.3	0.3	3. Manufacturing
4. ไฟฟ้า ก๊าซ ไอน้ำและระบบปรับอากาศ	0.8	-	0.7	0.0	-	-	-	4. Electricity, gas, steam and air conditioning supply
5. การจัดหา น้ำ การจัดการและการบำบัดน้ำเสีย ของเสีย และสิ่งปฏิกูล	0.2	-	0.1	0.2	-	-	-	5. Water supply; sewerage, waste management and remediation activities
6. การก่อสร้าง	9.2	0.2	2.8	4.9	0.0	1.3	-	6. Construction
7. การขายส่ง และการขายปลีก การซ่อมยานยนต์	182.1	6.6	-	65.4	62.5	47.6	-	7. Wholesale and retail trade; repair of motor vehicles andmotorcycles
8. การขนส่ง และสถานที่เก็บสินค้า	3.4	0.1	0.6	2.4	0.2	0.1	-	8. Transportation and storage
9. ที่พักแรมและบริการด้านอาหาร	131.3	5.1	0.1	56.8	44.2	25.2	-	9. Accommodation and food service activities
10. ข้อมูลข่าวสารและการสื่อสาร	1.5	-	-	1.0	0.4	0.2	-	10. Information and communication
11. กิจกรรมทางการเงินและการประกันภัย	10.1	-	2.0	7.5	0.4	0.2	-	11. Financial and insurance activities
12. กิจกรรมอสังหาริมทรัพย์	5.0	0.5	-	3.3	1.2	-	-	12. Real estate activities
13. กิจกรรมทางวิชาชีพ วิทยาศาสตร์ และเทคนิค	5.5	0.6	0.3	2.9	0.6	1.1	-	13. Professional, scientific and technical activities
14. กิจกรรมการบริหารและการบริการสนับสนุน	9.3	0.5	-	6.6	1.9	0.3	-	14. Administrative and support service activities
15. การบริหารราชการ การป้องกันประเทศ การประกันสังคม	30.5	-	30.5	-	-	-	-	15. Public administration and defence; compulsory social security
16. การศึกษา	48.1	0.8	37.4	9.2	0.8	-	-	16. Education
17. กิจกรรมด้านสุขภาพและงานสังคมสงเคราะห์	28.6	0.9	19.1	6.4	2.1	0.1	-	17. Human health and social work activities
18. ศิลปะ ความบันเทิง และนันทนาการ	3.2	0.2	0.2	0.9	1.3	0.5	-	18. Arts, entertainment and recreation
19. กิจกรรมบริการด้านอื่น ๆ	36.8	1.2	0.0	9.8	22.6	3.1	-	19. Other service activities
20. กิจกรรมการจ้างงานในครัวเรือนส่วนบุคคล การผลิตสินค้าและบริการที่ทำขึ้นเองเพื่อใช้ในครัวเรือน	4.2	-	-	4.2	-	-	-	20. Activities of households as employers; undifferentiated goods and services-producingactivities of households for own use
21. กิจกรรมขององค์การระหว่างประเทศ	-	-	-	-	-	-	-	21. Activities of extraterritorial organizations and bodies
22. ไม่ทราบ	0.6	-	-	0.6	-	-	-	22. Unknown





ตารางที่ 8 จำนวนผู้จ้างงาน จำแนกตามอาชีพ และอุตสาหกรรม ภาคใต้  
TABLE 8 EMPLOYED PERSONS BY OCCUPATION AND INDUSTRY , SOUTHERN REGION

ไตรมาสที่ 4/2556 : Quarter 4/2013

หน่วยเป็นพัน : In Thousands

อาชีพ	อุตสาหกรรม Industry												OCCUPATION
	รวม	เกษตรกรรม	การทำเหมืองแร่	การผลิต	ไฟฟ้า ก๊าซ	จัดหาน้ำ บำบัดน้ำเสียและประปา	การก่อสร้าง	การขายส่ง	การขนส่ง และ	ที่พักแรมและ	ข้อมูลข่าวสาร	การเงินและ	
		การป่าไม้	เหมืองหิน		ไอน้ำระบบปรับ	น้ำเสียและประปา		การขายปลีก	สถานที่เก็บสินค้า	บริการด้านอาหาร	และการสื่อสาร	การประกันภัย	
	Total	Agriculture	Mining	Manufacturing	Electricity	Water supply sewerage, waste	Construction	การช้อยานยนต์ whole sale&retail	Transportation and storage	Accommodation and food service	Information communication	Financial Intermediation	
ยอดรวม	5,410.2	2,479.5	10.6	405.6	8.6	4.6	331.6	918.6	92.9	393.8	13.4	42.5	TOTAL
1. ผู้บัญญัติกฎหมาย ข้าราชการระดับอาวุโส และผู้จัดการ	166.2	4.5	0.2	9.6	0.1	0.4	30.1	46.1	1.7	15.7	1.5	4.5	1. Legislators, senior officials and managers
2. ผู้ประกอบวิชาชีพด้านต่างๆ	249.4	0.3	0.5	7.6	1.4	0.1	1.6	5.9	0.1	4.7	2.5	2.6	2. Professionals
3. ผู้ประกอบวิชาชีพด้านเทคนิคสาขาต่างๆ และอาชีพที่เกี่ยวข้อง	168.6	3.5	2.0	19.7	1.9	0.9	8.0	24.4	1.3	8.9	3.0	15.7	3. Technicians and associate professionals
4. เสมียน	139.8	1.6	0.6	16.7	1.2	1.1	3.0	25.4	7.9	8.6	0.9	11.6	4. Clerks
5. พนักงานบริการและพนักงานในร้านค้า และตลาด	1,060.2	1.1	-	17.8	0.7	-	1.9	555.0	2.4	321.9	0.8	3.1	5. Service workers and shop and market sales workers
6. ผู้ปฏิบัติงานที่มีฝีมือในด้านการเกษตร และการประมง	2,368.4	2,345.6	1.0	3.1	-	-	-	9.0	-	2.1	-	-	6. Skilled agricultural and fishery workers
7. ผู้ปฏิบัติงานด้านความสามารถทางฝีมือ และธุรกิจการค้าที่เกี่ยวข้อง	564.8	4.4	2.0	218.8	2.1	0.6	209.3	95.6	1.7	4.4	4.5	0.2	7. Craft and related trades workers
8. ผู้ปฏิบัติการโรงงานและเครื่องจักร และผู้ปฏิบัติงานด้านการประกอบ	202.3	4.7	4.3	32.1	0.4	0.9	18.5	31.9	73.8	5.0	0.3	3.9	8. Plant and machine operators and assemblers
9. อาชีพขั้นพื้นฐานต่างๆ ในด้านการขาย และการให้บริการ	488.1	114.0	-	79.7	0.9	0.6	59.2	125.3	4.1	22.6	-	0.9	9. Elementary occupations
10. คนงานซึ่งมิได้จำแนกไว้ในหมวดอื่น	2.6	-	-	0.4	-	-	-	-	-	-	-	-	10. Workers not classifiable by occupation



ตารางที่ 8 จำนวนผู้ปฏิบัติงาน จำแนกตามอาชีพ และอุตสาหกรรม ภาคใต้ (ต่อ)

TABLE 8 EMPLOYED PERSONS BY OCCUPATION AND INDUSTRY , SOUTHERN REGION (Contd.)

ไตรมาสที่ 4/2556 : Quarter 4/2013

หน่วยเป็นพัน : In Thousands

อาชีพ	อุตสาหกรรม (ต่อ) Industry (Contd.)											OCCUPATION	
	กิจกรรมอสังหาริมทรัพย์	กิจกรรมทางวิชาชีพ วิทย์และเทคโนโลยี	การบริหารสนับสนุน และป้องกันประเทศ	การบริหารราชการ ป้องกันประเทศ	การศึกษา	กิจกรรมด้านสุขภาพ งานสังคมสงเคราะห์	ศิลปะ ความบันเทิง และนันทนาการ	บริการด้านอื่นๆ	งานในครัวเรือน	กิจกรรมของ องค์กร	ไม่ทราบ		
	Real estate activities	Professional,scientific technical activities	Administrative support service activities	Public admin- istration defence	Education	Health and social work	Art entertainment	Other service	Activities of household	Extra- territorial	Unknown		
<b>ยอดรวม</b>	10.7	28.1	52.2	208.0	194.2	82.2	19.4	101.3	10.5	-	2.1	<b>TOTAL</b>	
1. ผู้บัญญัติกฎหมาย ข้าราชการระดับอาวุโส และผู้จัดการ	1.9	1.1	2.2	31.4	8.7	1.5	0.5	4.5	-	-	-	1. Legislators, senior officials and managers	
2. ผู้ประกอบวิชาชีพด้านต่างๆ	0.2	10.1	0.7	29.3	149.3	30.2	1.7	0.7	-	-	-	2. Professionals	
3. ผู้ประกอบวิชาชีพด้านเทคนิคสาขาต่างๆ และอาชีพที่เกี่ยวข้อง	2.1	5.8	3.2	35.2	2.9	21.6	5.3	3.2	-	-	0.2	3. Technicians and associate professionals	
4. เสมียน	1.0	2.2	5.8	31.0	9.7	7.4	4.1	-	-	-	-	4. Clerks	
5. พนักงานบริการและพนักงานในร้านค้า และตลาด	1.0	0.7	23.6	44.5	18.6	13.7	4.8	44.8	3.9	-	-	5. Service workers and shop and market sales workers	
6. ผู้ปฏิบัติงานที่มีฝีมือในด้านการเกษตร และการประมง	-	2.0	0.1	4.6	-	0.0	0.8	-	0.3	-	-	6. Skilled agricultural and fishery workers	
7. ผู้ปฏิบัติงานด้านความสามารถทางฝีมือ และธุรกิจการค้าที่เกี่ยวข้อง	0.1	3.6	1.0	5.2	-	0.3	-	10.8	-	-	-	7. Craft and related trades workers	
8. ผู้ปฏิบัติการโรงงานและเครื่องจักร และผู้ปฏิบัติงานด้านการประกอบ	0.3	0.4	7.5	12.5	1.3	3.3	0.2	0.7	0.3	-	-	8. Plant and machine operators and assemblers	
9. อาชีพขั้นพื้นฐานต่างๆ ในด้านการขาย และการให้บริการ	4.2	2.2	8.1	14.4	3.7	3.9	2.0	36.5	6.0	-	-	9. Elementary occupations	
10. คนงานซึ่งมิได้จำแนกไว้ในหมวดอื่น	-	-	-	-	-	0.3	-	-	-	-	-	1.9	10. Workers not classifiable by occupation

ตารางที่ 8 จำนวนผู้มีงานทำ จำแนกตามอาชีพ อุตสาหกรรม และ เพศ ภาคใต้  
TABLE 8 EMPLOYED PERSONS BY OCCUPATION INDUSTRY AND SEX, SOUTHERN REGION

ไตรมาสที่ 4/2556 : Quarter 4/2013

หน่วยเป็นพัน : In Thousands

อาชีพ	รวม	อุตสาหกรรม Industry											OCCUPATION
		เกษตรกรรม การป่าไม้ และการประมง	การทำ เหมืองแร่ และเหมืองหิน	การผลิต	ไฟฟ้า ก๊าซ ไอน้ำระบบปรับ อากาศ	จัดหาน้ำ บำบัดน้ำเสีย และประปา Water supply	การก่อสร้าง	การขายส่ง การขายปลีก การช้อปปิ้งออนไลน์	การขนส่ง และ สถานที่เก็บสินค้า	ที่พักแรมและ บริการด้านอาหาร	ข้อมูลข่าวสาร และการสื่อสาร	กิจกรรมการเงินและ การประกันภัย	
	Total	Agriculture	Mining	Manufacturing	Electricity	sewerage, waste	Construction	whole sale&retail	and storage	Accommodation and food service	Information and communication	Financial intermedation	
<b>ชาย</b>	<b>3,036.3</b>	<b>1,462.9</b>	<b>10.3</b>	<b>214.6</b>	<b>7.1</b>	<b>3.6</b>	<b>301.1</b>	<b>462.9</b>	<b>86.5</b>	<b>134.0</b>	<b>10.9</b>	<b>20.2</b>	<b>MALE</b>
1. ผู้บัญญัติกฎหมาย ข้าราชการระดับอาวุโส และผู้จัดการ	110.4	2.2	0.2	6.8	0.0	0.4	29.0	22.0	1.7	6.3	0.8	3.0	1. Legislators, senior officials and managers
2. ผู้ประกอบวิชาชีพด้านต่างๆ	87.6	-	0.5	4.2	1.3	0.1	1.6	1.5	-	2.9	2.4	1.6	2. Professionals
3. ผู้ประกอบวิชาชีพด้านเทคนิคสาขาต่างๆ และอาชีพที่เกี่ยวข้อง	80.0	3.1	1.7	10.0	1.7	0.9	6.4	10.1	0.2	2.7	1.9	6.7	3. Technicians and associate professionals
4. เสมียน	40.3	-	0.6	4.0	0.7	0.2	0.6	7.8	5.2	3.6	0.3	2.0	4. Clerks
5. พนักงานบริการและพนักงานในร้านค้า และตลาด	413.1	1.1	-	8.7	0.4	-	1.9	216.7	1.3	101.4	0.8	2.8	5. Service workers and shop and market sales workers
6. ผู้ปฏิบัติงานที่มีฝีมือในด้านการเกษตร และการประมง	1,390.7	1,372.0	1.0	2.5	-	-	-	6.5	-	1.9	-	-	6. Skilled agricultural and fishery workers
7. ผู้ปฏิบัติงานด้านความสามารถทางฝีมือ และธุรกิจการค้าที่เกี่ยวข้อง	453.4	1.7	2.0	125.2	2.1	0.6	203.9	89.1	1.7	3.9	4.5	0.2	7. Craft and related trades workers
8. ผู้ปฏิบัติการโรงงานและเครื่องจักร และผู้ปฏิบัติงานด้านการประกอบ	187.5	4.7	4.3	22.3	0.4	0.8	18.5	31.0	73.0	4.9	0.3	3.9	8. Plant and machine operators and assemblers
9. อาชีพพื้นฐานต่างๆ ในด้านการขาย และการให้บริการ	271.7	78.3	-	30.7	0.4	0.5	39.3	78.1	3.5	6.4	-	-	9. Elementary occupations
10. คนงานซึ่งไม่ได้จำแนกไว้ในหมวดอื่น	1.7	-	-	0.4	-	-	-	-	-	-	-	-	10. Workers not classifiable by occupation
<b>หญิง</b>	<b>2,373.9</b>	<b>1,016.6</b>	<b>0.3</b>	<b>191.0</b>	<b>1.4</b>	<b>1.0</b>	<b>30.5</b>	<b>455.7</b>	<b>6.4</b>	<b>259.8</b>	<b>2.5</b>	<b>22.3</b>	<b>FEMALE</b>
1. ผู้บัญญัติกฎหมาย ข้าราชการระดับอาวุโส และผู้จัดการ	55.8	2.4	-	2.9	0.0	-	1.1	24.0	-	9.4	0.7	1.5	1. Legislators, senior officials and managers
2. ผู้ประกอบวิชาชีพด้านต่างๆ	161.8	0.3	-	3.4	0.0	-	-	4.4	0.1	1.7	0.1	1.0	2. Professionals
3. ผู้ประกอบวิชาชีพด้านเทคนิคสาขาต่างๆ และอาชีพที่เกี่ยวข้อง	88.6	0.4	0.3	9.8	0.2	-	1.7	14.4	1.1	6.2	1.1	9.0	3. Technicians and associate professionals
4. เสมียน	99.5	1.6	-	12.7	0.5	0.8	2.4	17.6	2.7	5.0	0.6	9.6	4. Clerks
5. พนักงานบริการและพนักงานในร้านค้า และตลาด	647.1	-	-	9.1	0.2	-	-	338.3	1.2	220.5	-	0.3	5. Service workers and shop and market sales workers
6. ผู้ปฏิบัติงานที่มีฝีมือในด้านการเกษตร และการประมง	977.7	973.6	-	0.7	-	-	-	2.5	-	0.1	-	-	6. Skilled agricultural and fishery workers
7. ผู้ปฏิบัติงานด้านความสามารถทางฝีมือ และธุรกิจการค้าที่เกี่ยวข้อง	111.4	2.7	-	93.6	-	-	5.4	6.5	-	0.6	-	-	7. Craft and related trades workers
8. ผู้ปฏิบัติการโรงงานและเครื่องจักร และผู้ปฏิบัติงานด้านการประกอบ	14.8	-	-	9.9	-	0.1	-	0.9	0.8	0.1	-	-	8. Plant and machine operators and assemblers
9. อาชีพพื้นฐานต่างๆ ในด้านการขาย และการให้บริการ	216.4	35.7	-	49.1	0.5	0.1	19.9	47.2	0.6	16.2	-	0.9	9. Elementary occupations
10. คนงานซึ่งไม่ได้จำแนกไว้ในหมวดอื่น	0.9	-	-	-	-	-	-	-	-	-	-	-	10. Workers not classifiable by occupation

TABLE 8 EMPLOYED PERSONS OCCUPATION INDUSTRY AND SEX, SOUTHERN REGION (Contd.)

ไตรมาสที่ 4/2556 : Quarter 4/2013

หน่วยเป็นพัน : In Thousands

อาชีพ	อุตสาหกรรม (ต่อ) Industry (Contd.)												OCCUPATION
	กิจกรรมอสังหาริมทรัพย์	กิจกรรมทางวิชาชีพวิทย์และเทคโนโลยี	การบริหารสนับสนุนและป้องกันประเทศ	การบริหารราชการป้องกันประเทศ	การศึกษา	กิจกรรมด้านสุขภาพงานสังคมสงเคราะห์	ศิลปะ ความบันเทิงและนันทนาการ	บริการด้านอื่นๆ	งานในครัวเรือนส่วนบุคคล	กิจกรรมขององค์กร	ไม่ทราบ		
	Real estate activities	Professional, scientific technical activities	Administrative support service activities	Public administration defence	Education	Health and social work	Art, entertainment	Other service	Activities of household	Extra-territorial	Unknown		
<b>ชาย</b>	4.3	15.1	27.9	141.3	63.8	13.0	12.7	41.2	1.3	-	1.6 #	<b>MALE</b>	
1. ผู้บัญญัติกฎหมาย ข้าราชการระดับอาวุโสและผู้จัดการ	1.3	0.0	2.0	28.1	4.7	0.8	0.5	0.6	-	-	- #	1. Legislators, senior officials and managers	
2. ผู้ประกอบวิชาชีพด้านต่างๆ	0.2	6.1	0.1	16.5	44.2	2.3	1.4	0.7	-	-	- #	2. Professionals	
3. ผู้ประกอบวิชาชีพด้านเทคนิคสาขาต่างๆ และอาชีพที่เกี่ยวข้อง	0.4	3.1	1.0	20.3	0.7	4.0	2.9	2.3	-	-	0.2 #	3. Technicians and associate professionals	
4. เสมียน	0.1	-	1.6	8.9	1.8	0.6	2.2	-	-	-	- #	4. Clerks	
5. พนักงานบริการและพนักงานในร้านค้าและตลาด	0.3	0.6	13.3	37.3	10.5	2.5	3.4	9.8	0.4	-	- #	5. Service workers and shop and market sales workers	
6. ผู้ปฏิบัติงานที่มีฝีมือในด้านการเกษตรและการประมง	-	1.6	0.0	4.1	-	0.0	0.8	-	0.3	-	- #	6. Skilled agricultural and fishery workers	
7. ผู้ปฏิบัติงานด้านความสามารถทางฝีมือและธุรกิจการค้าที่เกี่ยวข้อง	0.1	3.1	1.0	5.2	-	0.3	-	8.8	-	-	- #	7. Craft and related trades workers	
8. ผู้ปฏิบัติการโรงงานและเครื่องจักรและผู้ปฏิบัติงานด้านการประกอบ	0.1	0.3	6.0	12.5	1.3	2.4	0.2	0.4	0.3	-	- #	8. Plant and machine operators and assemblers	
9. อาชีพขั้นพื้นฐานต่างๆ ในด้านการขายและการให้บริการ	1.8	0.3	3.0	8.5	0.5	0.2	1.3	18.6	0.3	-	- #	9. Elementary occupations	
10. คนงานซึ่งมิได้จำแนกไว้ในหมวดอื่น	-	-	-	-	-	-	-	-	-	-	1.4 #	10. Workers not classifiable by occupation	
<b>หญิง</b>	6.4	13.0	24.3	66.7	130.4	69.2	6.7	60.0	9.2	-	0.6 #	<b>FEMALE</b>	
1. ผู้บัญญัติกฎหมาย ข้าราชการระดับอาวุโสและผู้จัดการ	0.6	1.1	0.2	3.3	4.0	0.7	-	3.9	-	-	- #	1. Legislators, senior officials and managers	
2. ผู้ประกอบวิชาชีพด้านต่างๆ	-	4.0	0.6	12.8	105.2	27.9	0.4	-	-	-	- #	2. Professionals	
3. ผู้ประกอบวิชาชีพด้านเทคนิคสาขาต่างๆ และอาชีพที่เกี่ยวข้อง	1.7	2.7	2.2	14.9	2.2	17.7	2.4	0.9	-	-	- #	3. Technicians and associate professionals	
4. เสมียน	0.9	2.2	4.2	22.1	7.8	6.8	2.0	-	-	-	- #	4. Clerks	
5. พนักงานบริการและพนักงานในร้านค้าและตลาด	0.7	0.1	10.4	7.2	8.1	11.1	1.3	35.0	3.5	-	- #	5. Service workers and shop and market sales workers	
6. ผู้ปฏิบัติงานที่มีฝีมือในด้านการเกษตรและการประมง	-	0.4	0.0	0.4	-	-	-	-	-	-	- #	6. Skilled agricultural and fishery workers	
7. ผู้ปฏิบัติงานด้านความสามารถทางฝีมือและธุรกิจการค้าที่เกี่ยวข้อง	-	0.6	-	-	-	-	-	2.1	-	-	- #	7. Craft and related trades workers	
8. ผู้ปฏิบัติการโรงงานและเครื่องจักรและผู้ปฏิบัติงานด้านการประกอบ	0.2	0.1	1.5	-	-	1.0	-	0.3	-	-	- #	8. Plant and machine operators and assemblers	
9. อาชีพขั้นพื้นฐานต่างๆ ในด้านการขายและการให้บริการ	2.4	1.9	5.1	6.0	3.1	3.7	0.8	17.8	5.7	-	- #	9. Elementary occupations	
10. คนงานซึ่งมิได้จำแนกไว้ในหมวดอื่น	-	-	-	-	-	0.3	-	-	-	-	0.6 #	10. Workers not classifiable by occupation	

ตารางที่ 8 จำนวนผู้มีงานทำ จำแนกตามอาชีพ อุตสาหกรรม เพศ และเขตการปกครอง ภาคใต้  
TABLE 8 EMPLOYED PERSONS BY OCCUPATION INDUSTRY SEX AND AREA , SOUTHERN REGION

ไตรมาสที่ 4/2556 : Quarter 4/2013

ในเขตเทศบาล MUNICIPAL AREA

หน่วยเป็นพัน : In Thousands

อาชีพ	รวม	อุตสาหกรรม Industry											OCCUPATION
		เกษตรกรรม การป่าไม้ และการประมง	การทำ เหมืองแร่ และเหมืองหิน	การผลิต	ไฟฟ้า ก๊าซ ไอน้ำระบบปรับ อากาศ	จัดหาน้ำ บำบัดน้ำเสีย และประปา Water supply sewerage, waste	การก่อสร้าง Construction	การขายส่ง การขายปลีก การช้อปปิ้ง whole sale&retail	การขนส่ง และ สถานที่เก็บสินค้า Transportation and storage	ที่พักแรมและ บริการด้านอาหาร Accommodation and food service	ข้อมูลข่าวสาร และการสื่อสาร Information communication	การเงินและ การประกันภัย Financial intermedation	
Total	Agriculture	Mining	Manufacturing	Electricity									TOTAL
ยอดรวม	1,448.7	239.5	4.2	153.9	3.2	1.7	89.8	376.6	37.8	210.6	7.0	21.4	TOTAL
ชาย	788.2	155.8	4.2	87.1	2.4	1.5	80.6	194.6	34.4	79.3	5.5	11.3	MALE
1. ผู้บัญญัติกฎหมาย ข้าราชการระดับอาวุโส และผู้จัดการ	50.8	1.1	0.2	4.0	0.0	0.4	12.2	13.4	0.9	3.8	0.8	2.9	1. Legislators, senior officials and managers
2. ผู้ประกอบวิชาชีพด้านต่างๆ	38.2	-	0.5	1.4	0.6	0.1	1.1	1.5	-	2.6	1.2	1.6	2. Professionals
3. ผู้ประกอบวิชาชีพด้านเทคนิคสาขาต่างๆ และอาชีพที่เกี่ยวข้อง	44.2	1.7	0.8	5.9	0.8	0.5	4.0	6.3	0.2	1.8	0.9	3.0	3. Technicians and associate professionals
4. เสมียน	20.6	-	0.6	1.5	-	0.2	0.6	4.3	1.9	2.5	0.3	1.2	4. Clerks
5. พนักงานบริการและพนักงานในร้านค้า และตลาด	198.9	0.0	-	5.1	0.1	-	0.3	95.0	1.1	58.3	0.8	1.7	5. Service workers and shop and market sales workers
6. ผู้ปฏิบัติงานที่มีฝีมือในด้านการเกษตร และการประมง	150.5	145.8	-	0.1	-	-	-	2.2	-	1.0	-	-	6. Skilled agricultural and fishery workers
7. ผู้ปฏิบัติงานด้านความสามารถทางฝีมือ และธุรกิจการค้าที่เกี่ยวข้อง	148.7	0.3	1.4	53.6	0.5	-	50.6	31.0	0.2	2.0	1.5	-	7. Craft and related trades workers
8. ผู้ปฏิบัติการโรงงานและเครื่องจักร และผู้ปฏิบัติงานด้านการประกอบ	64.1	0.6	0.7	7.2	0.4	0.1	2.1	12.0	28.7	3.4	-	1.0	8. Plant and machine operators and assemblers
9. อาชีพขั้นพื้นฐานต่างๆ ในด้านการขาย และการให้บริการ	70.6	6.4	-	8.0	-	0.2	9.8	28.8	1.6	3.9	-	-	9. Elementary occupations
10. คนงานซึ่งมิได้จำแนกไว้ในหมวดอื่น	1.7	-	-	0.4	-	-	-	-	-	-	-	-	10. Workers not classifiable by occupation

ตารางที่ 8 จำนวนผู้มีงานทำ จำแนกตามอาชีพ อุตสาหกรรม เพศ และเขตการปกครอง ภาคใต้  
TABLE 8 EMPLOYED PERSONS BY OCCUPATION INDUSTRY SEX AND AREA , SOUTHERN REGION

ไตรมาสที่ 4/2556 : Quarter 4/2013

ในเขตเทศบาล MUNICIPAL AREA

หน่วยเป็นคน : person

อาชีพ	รวม	อุตสาหกรรม Industry											OCCUPATION	
		เกษตรกรรม การป่าไม้ และการประมง	การทำ เหมืองแร่ และเหมืองหิน	การผลิต	ไฟฟ้า ก๊าซ ไอน้ำระบบปรับ อากาศ	จัดหาน้ำ บำบัดน้ำเสีย และประปา Water supply sewerage, waste	การก่อสร้าง Construction	การขายส่ง การขายปลีก การช้อปปิ้ง whole sale&retail	การขนส่ง และ สถานที่เก็บสินค้า Transportation and storage	ที่พักแรมและ บริการด้านอาหาร Accommodation and food service	ข้อมูลข่าวสาร และการสื่อสาร Information communication	การเงินและ การประกันภัย Financial intermedation		
	Total	Agriculture	Mining	Manufacturing	Electricity									
หญิง	660.6	83.6	-	66.8	0.8	0.2	9.2	182.1	3.4	131.3	1.5	10.1	FEMALE	
1. ผู้บัญญัติกฎหมาย ข้าราชการระดับอาวุโส และผู้จัดการ	32.9	0.7	-	1.7	0.0	-	0.3	15.9	-	5.2	0.2	1.5	1. Legislators, senior officials and managers	
2. ผู้ประกอบวิชาชีพด้านต่างๆ	62.7	-	-	1.8	0.0	-	-	2.6	-	1.5	0.0	0.8	2. Professionals	
3. ผู้ประกอบวิชาชีพด้านเทคนิคสาขาต่างๆ และอาชีพที่เกี่ยวข้อง	43.1	0.4	-	6.0	0.2	-	1.3	5.3	0.5	3.6	0.9	4.0	3. Technicians and associate professionals	
4. เสมียน	47.9	0.3	-	3.8	0.2	0.1	2.3	8.7	1.7	2.7	0.4	3.6	4. Clerks	
5. พนักงานบริการและพนักงานในร้านค้า และตลาด	282.0	-	-	5.5	0.2	-	-	130.7	0.5	110.8	-	-	5. Service workers and shop and market sales workers	
6. ผู้ปฏิบัติงานที่มีฝีมือในด้านการเกษตร และการประมง	81.2	78.3	-	0.3	-	-	-	2.1	-	-	-	-	6. Skilled agricultural and fishery workers	
7. ผู้ปฏิบัติงานด้านความสามารถทางฝีมือ และธุรกิจการค้าที่เกี่ยวข้อง	38.4	0.2	-	32.8	-	-	1.2	2.5	-	0.4	-	-	7. Craft and related trades workers	
8. ผู้ปฏิบัติการโรงงานและเครื่องจักร และผู้ปฏิบัติงานด้านการประกอบ	4.2	-	-	2.8	-	0.1	-	0.6	0.3	-	-	-	8. Plant and machine operators and assemblers	
9. อาชีพขั้นพื้นฐานต่างๆ ในด้านการขาย และการให้บริการ	67.4	3.7	-	12.2	0.1	0.1	4.1	13.6	0.4	7.2	-	0.3	9. Elementary occupations	
10. คนงานซึ่งมิได้จำแนกไว้ในหมวดอื่น	0.9	-	-	-	-	-	-	-	-	-	-	-	10. Workers not classifiable by occupatio	

ตารางที่ 8 จำนวนผู้มีงานทำ จำแนกตามอาชีพ อุตสาหกรรม เพศ และเขตการปกครอง ภาคใต้ (ต่อ)

TABLE 8 EMPLOYED PERSONS BY OCCUPATION INDUSTRY SEX AND AREA , SOUTHERN REGION (Contd.)

ไตรมาสที่ 4/2556 : Quarter 4/2013

ในเขตเทศบาล MUNICIPAL AREA

หน่วยเป็นพัน : In Thousands

อาชีพ	อุตสาหกรรม (ต่อ) Industry (Contd.)											OCCUPATION
	กิจกรรมอสังหาริมทรัพย์ Real estate activities	กิจกรรมทางวิชาชีพ วิทย์และเทคโนโลยี Professional, scientific and technical activities	การบริหารสนับสนุน และป้องกันประเทศ Administrative and support service activities	การบริหารราชการ ป้องกันประเทศ Public administration defence	การศึกษา Education	กิจกรรมด้านสุขภาพ งานสังคมสงเคราะห์ Health and social work	ศิลปะ ความบันเทิง และนันทนาการ Art, entertainment	บริการด้านอื่นๆ Other service	งานในครัวเรือน ส่วนบุคคล Activities of household	กิจกรรมของ องค์กร Extra-territorial	ไม่ทราบ Unknown	
ยอดรวม	8.8	12.5	19.2	88.5	71.2	35.2	10.2	50.2	5.2	-	2.1	TOTAL
ชาย	3.9	7.0	9.9	58.0	23.1	6.6	7.0	13.5	1.0	-	1.6	MALE
1. ผู้บัญญัติกฎหมาย ข้าราชการระดับอาวุโส และผู้จัดการ	1.3	0.0	1.7	5.2	2.0	0.3	0.5	0.0	-	-	-	1. Legislators, senior officials and managers
2. ผู้ประกอบวิชาชีพด้านต่างๆ	-	3.1	-	7.4	14.8	1.5	0.5	0.2	-	-	-	2. Professionals
3. ผู้ประกอบวิชาชีพด้านเทคนิคสาขาต่างๆ และอาชีพที่เกี่ยวข้อง	0.4	2.2	0.5	9.9	0.4	1.9	2.2	0.7	-	-	0.2	3. Technicians and associate professionals
4. เสมียน	0.1	-	0.7	4.4	1.2	0.3	0.8	-	-	-	-	4. Clerks
5. พนักงานบริการและพนักงานในร้านค้า และตลาด	0.2	0.1	4.1	20.4	4.6	1.2	1.7	3.9	0.4	-	-	5. Service workers and shop and market sales workers
6. ผู้ปฏิบัติงานที่มีฝีมือในด้านการเกษตร และการประมง	-	0.2	0.0	0.4	-	0.0	0.6	-	0.3	-	-	6. Skilled agricultural and fishery workers
7. ผู้ปฏิบัติงานด้านความสามารถทางฝีมือ และธุรกิจการค้าที่เกี่ยวข้อง	-	1.0	0.7	1.6	-	0.3	-	4.0	-	-	-	7. Craft and related trades workers
8. ผู้ปฏิบัติการโรงงานและเครื่องจักร และผู้ปฏิบัติงานด้านการประกอบ	0.1	0.1	1.4	5.0	0.1	0.9	0.1	0.2	0.3	-	-	8. Plant and machine operators and assemblers
9. อาชีพขั้นพื้นฐานต่างๆ ในด้านการขาย และการให้บริการ	1.8	0.3	0.8	3.8	-	0.2	0.7	4.5	-	-	-	9. Elementary occupations
10. คนงานซึ่งมิได้จำแนกไว้ในหมวดอื่น	-	-	-	-	-	-	-	-	-	-	1.4	10. Workers not classifiable by occupation

ตารางที่ 8 จำนวนผู้มีงานทำ จำแนกตามอาชีพ อุตสาหกรรม เพศ และเขตการปกครอง ภาคใต้ (ต่อ)

TABLE 8 EMPLOYED PERSONS BY OCCUPATION INDUSTRY SEX AND AREA , SOUTHERN REGION (Contd.)

ไตรมาสที่ 4/2556 : Quarter 4/2013

ในเขตเทศบาล MUNICIPAL AREA

หน่วยเป็นคน : person

อาชีพ	อุตสาหกรรม (ต่อ) Industry (Contd.)											OCCUPATION
	กิจกรรมอสังหาริมทรัพย์ Real estate activities	กิจกรรมทางวิชาชีพ วิทย์และเทคโนโลยี Professional, scientific technical activities	การบริหารสนับสนุน และป้องกันประเทศ Administrative support service activities	การบริหารราชการ ป้องกันประเทศ Public admin- istration defence	การศึกษา Education	กิจกรรมด้านสุขภาพ งานสังคมสงเคราะห์ Health and social work	ศิลปะ ความบันเทิง และนันทนาการ Art entertainment	บริการด้านอื่นๆ Other service	งานในครัวเรือน ส่วนบุคคล Activities of household	กิจกรรมของ องค์กร Extra- territorial	ไม่ทราบ Unknown	
หญิง	5.0	5.5	9.3	30.5	48.1	28.6	3.2	36.8	4.2	-	0.6	FEMALE
1. ผู้บัญญัติกฎหมาย ข้าราชการระดับอาวุโส และผู้จัดการ	0.6	0.6	0.0	1.6	1.5	0.5	-	2.7	-	-	-	1. Legislators, senior officials and managers
2. ผู้ประกอบวิชาชีพด้านต่างๆ	-	1.3	0.0	5.9	36.7	11.8	0.2	-	-	-	-	2. Professionals
3. ผู้ประกอบวิชาชีพด้านเทคนิคสาขาต่างๆ และอาชีพที่เกี่ยวข้อง	0.8	1.9	1.9	5.5	1.5	7.5	1.4	0.6	-	-	-	3. Technicians and associate professionals
4. เสมียน	0.7	0.8	2.0	14.3	3.7	2.4	0.4	-	-	-	-	4. Clerks
5. พนักงานบริการและพนักงานในร้านค้า และตลาด	0.7	0.1	3.3	1.0	2.5	5.0	0.8	19.3	1.7	-	-	5. Service workers and shop and market sales workers
6. ผู้ปฏิบัติงานที่มีฝีมือในด้านการเกษตร และการประมง	-	0.3	0.0	0.2	-	-	-	-	-	-	-	6. Skilled agricultural and fishery workers
7. ผู้ปฏิบัติงานด้านความสามารถทางฝีมือ และธุรกิจการค้าที่เกี่ยวข้อง	-	0.3	-	-	-	-	-	1.0	-	-	-	7. Craft and related trades workers
8. ผู้ปฏิบัติการโรงงานและเครื่องจักร และผู้ปฏิบัติงานด้านการประกอบ	-	0.1	-	-	-	-	-	0.3	-	-	-	8. Plant and machine operators and assemblers
9. อาชีพขั้นพื้นฐานต่างๆ ในด้านการขาย และการให้บริการ	2.2	0.2	2.0	2.1	2.3	1.1	0.4	12.9	2.5	-	-	9. Elementary occupations
10. คนงานซึ่งมีได้จำแนกไว้ในหมวดอื่น	-	-	-	-	-	0.3	-	-	-	-	0.6	10. Workers not classifiable by occupation

ตารางที่ 8 จำนวนผู้มีงานทำ จำแนกตามอาชีพ อุตสาหกรรม เพศ และเขตการปกครอง ภาคใต้  
TABLE 8 EMPLOYED PERSONS BY OCCUPATION INDUSTRY SEX AND AREA, SOUTHERN REGION

ไตรมาสที่ 4/2556 : Quarter 4/2013

นอกเขตเทศบาล NON-MUNICIPAL AREA

หน่วยเป็นพัน : In Thousands

อาชีพ	อุตสาหกรรม Industry												OCCUPATION
	รวม	เกษตรกรรม การป่าไม้ และการประมง	การทำ เหมืองแร่ และเหมืองหิน	การผลิต	ไฟฟ้า ก๊าซ ไอน้ำระบบปรับ อากาศ	จัดหาน้ำ บำบัดน้ำเสีย และประปา Water supply sewerage, waste	การก่อสร้าง	การขายส่ง การขายปลีก การช้อปปิ้ง	การขนส่ง และ สถานที่เก็บสินค้า	ที่พักแรมและ บริการด้านอาหาร	ข้อมูลข่าวสาร และการสื่อสาร	การเงินและ การประกันภัย	
	Total	Agriculture	Mining	Manufacturing	Electricity		Construction	การช้อปปิ้ง whole sale&retail	Transportation and storage	Accommodation and food service	Information and communication	Financial intermedation	
ยอดรวม	3,961.5	2,240.0	6.4	251.7	5.4	2.9	241.8	542.0	55.1	183.2	6.4	21.1	TOTAL
ชาย	2,248.2	1,307.0	6.1	127.5	4.7	2.1	220.5	268.3	52.1	54.7	5.4	8.9	MALE
1. ผู้บัญญัติกฎหมาย ข้าราชการระดับอาวุโส และผู้จัดการ	59.6	1.1	-	2.7	-	-	16.7	8.6	0.8	2.5	-	0.1	1. Legislator, senior officials and manage
2. ผู้ประกอบวิชาชีพด้านต่างๆ	49.4	-	-	2.8	0.7	-	0.5	-	-	0.3	1.2	-	2. Professionals
3. ผู้ประกอบวิชาชีพด้านเทคนิคสาขาต่างๆ และอาชีพที่เกี่ยวข้อง	35.8	1.4	0.9	4.1	0.9	0.4	2.4	3.8	-	0.9	0.9	3.7	3. Technicians and associate professionals
4. เสมียน	19.8	-	-	2.5	0.7	-	-	3.4	3.3	1.1	-	0.9	4. Clerks
5. พนักงานบริการและพนักงานในร้านค้า และตลาด	214.2	1.1	-	3.6	0.4	-	1.6	121.7	0.2	43.1	-	1.1	5. Service workers and shop and market sales workers
6. ผู้ปฏิบัติงานที่มีฝีมือในด้านการเกษตร และการประมง	1,240.1	1,226.2	1.0	2.4	-	-	-	4.3	-	0.9	-	-	6. Skilled agricultural and fishery workers
7. ผู้ปฏิบัติงานด้านความสามารถทางฝีมือ และธุรกิจการค้าที่เกี่ยวข้อง	304.7	1.3	0.6	71.6	1.6	0.6	153.3	58.1	1.6	1.8	3.0	0.2	7. Craftsmen and related trades workers
8. ผู้ปฏิบัติการโรงงานและเครื่องจักร และผู้ปฏิบัติงานด้านการประกอบ	123.4	4.1	3.6	15.1	-	0.8	16.4	19.0	44.3	1.6	0.3	2.9	8. Plant and machine operators and assemblers
9. อาชีพขั้นพื้นฐานต่างๆ ในด้านการขาย และการให้บริการ	201.1	71.9	-	22.7	0.4	0.3	29.5	49.4	1.9	2.5	-	-	9. Elementary occupations
10. คนงานซึ่งมิได้จำแนกไว้ในหมวดอื่น	-	-	-	-	-	-	-	-	-	-	-	-	10. Workers not classifiable by occupation



ตารางที่ 8 จำนวนผู้มีงานทำ จำแนกตามอาชีพ อุตสาหกรรม เพศ และเขตการปกครอง ภาคใต้  
TABLE 8 EMPLOYED PERSONS BY OCCUPATION INDUSTRY SEX AND AREA, SOUTHERN REGION

ไตรมาสที่ 4/2556 : Quarter 4/2013

นอกเขตเทศบาล NON-MUNICIPAL AREA

หน่วยเป็นพัน : In Thousands

อาชีพ	รวม	อุตสาหกรรม Last Industry											OCCUPATION
		เกษตรกรรม การป่าไม้ และการประมง	การทำ เหมืองแร่ และเหมืองหิน	การผลิต	ไฟฟ้า ก๊าซ ไอน้ำระบบปรับ อากาศ	จัดหาน้ำ บำบัดน้ำเสีย และประปา Water supply	การก่อสร้าง Construction	การขายส่ง การขายปลีก การช้อปปิ้ง whole sale&retail	การขนส่ง และ สถานที่เก็บสินค้า Transportation and storage	ที่พักแรมและ บริการด้านอาหาร Accommodation and food service	ข้อมูลข่าวสาร และการสื่อสาร Information communication	กิจกรรมการเงินและ การประกันภัย Financial intermedation	
	Total	Agriculture	Mining	Manufacturing	Electricity	sewerage, waste							
หญิง	1,713.3	933.0	0.3	124.2	0.7	0.8	21.3	273.7	3.0	128.5	1.0	12.2	FEMALE
1. ผู้บัญญัติกฎหมาย ข้าราชการระดับอาวุโส และผู้จัดการ	22.9	1.7	-	1.2	-	-	0.9	8.1	-	4.1	0.5	-	1. Legislator, senior officials and manage
2. ผู้ประกอบวิชาชีพด้านต่างๆ	99.1	0.3	-	1.6	-	-	-	1.7	0.1	0.2	0.1	0.2	2. Professionals
3. ผู้ประกอบวิชาชีพด้านเทคนิคสาขาต่างๆ และอาชีพที่เกี่ยวข้อง	45.5	-	0.3	3.8	-	-	0.3	9.1	0.6	2.7	0.3	5.1	3. Technicians and associate professionals
4. เสมียน	51.6	1.3	-	8.9	0.3	0.8	0.2	8.9	1.0	2.4	0.2	6.0	4. Clerks
5. พนักงานบริการและพนักงานในร้านค้า และตลาด	365.1	-	-	3.7	-	-	-	207.7	0.6	109.7	-	0.3	5. Service workers and shop and market sales workers
6. ผู้ปฏิบัติงานที่มีฝีมือในด้านการเกษตร และการประมง	896.6	895.3	-	0.3	-	-	-	0.4	-	0.1	-	-	6. Skilled agricultural and fishery workers
7. ผู้ปฏิบัติงานด้านความสามารถทางฝีมือ และธุรกิจการค้าที่เกี่ยวข้อง	73.0	2.5	-	60.8	-	-	4.2	4.0	-	0.2	-	-	7. Craftsmen and related trades workers
8. ผู้ปฏิบัติการโรงงานและเครื่องจักร และผู้ปฏิบัติงานด้านการประกอบ	10.6	-	-	7.0	-	-	-	0.3	0.5	0.1	-	-	8. Plant and machine operators and assemblers
9. อาชีพขั้นพื้นฐานต่างๆ ในด้านการขาย และการให้บริการ	149.0	32.0	-	36.8	0.4	-	15.8	33.5	0.2	9.0	-	0.6	9. Elementary occupations
10. คนงานซึ่งมิได้จำแนกไว้ในหมวดอื่น	-	-	-	-	-	-	-	-	-	-	-	-	10. Workers not classifiable by occupation

ตารางที่ 8 จำนวนผู้ปฏิบัติงาน จำแนกตามอาชีพ อุตสาหกรรม เพศ และ เขตการปกครอง ภาคใต้ (ต่อ)

TABLE 8 EMPLOYED PERSONS BY OCCUPATION INDUSTRY SEX AND AREA , SOUTHERN REGION (Contd.)

ไตรมาสที่ 4/2556 : Quarter 4/2013

นอกเขตเทศบาล NON-MUNICIPAL AREA

หน่วยเป็นพัน : In Thousands

อาชีพ	อุตสาหกรรม (ต่อ) Industry (Contd.)											OCCUPATION
	กิจกรรมอสังหาริมทรัพย์	กิจกรรมทางวิชาชีพวิทย์และเทคโนโลยี	การบริหารสนับสนุนและป้องกันประเทศ	การบริหารราชการป้องกันประเทศ	การศึกษา	กิจกรรมด้านสุขภาพงานสังคมสงเคราะห์	ศิลปะ ความบันเทิงและนันทนาการ	บริการด้านอื่นๆ	งานในครัวเรือนส่วนบุคคล	กิจกรรมขององค์กร	ไม่ทราบ	
	Real estate activities	Professional,scientific and technical activities	Administrative and support service activities	Public administration defence	Education	Health and social work	Art, entertainment	Other service	Activities of household	Extra-territorial	Unknown	
ยอดรวม	1.9	15.6	33.0	119.5	123.0	47.1	9.2	51.0	5.3	-	-	TOTAL
ชาย	0.4	8.2	18.1	83.3	40.7	6.4	5.7	27.8	0.3	-	-	MALE
1. ผู้บัญญัติกฎหมาย ข้าราชการระดับอาวุโสและผู้จัดการ	-	-	0.3	22.9	2.8	0.5	-	0.6	-	-	-	1. Legislators, senior officials and managers
2. ผู้ประกอบวิชาชีพด้านต่างๆ	0.2	3.0	0.1	9.1	29.4	0.8	0.8	0.5	-	-	-	2. Professionals
3. ผู้ประกอบวิชาชีพด้านเทคนิคสาขาต่างๆ และอาชีพที่เกี่ยวข้อง	-	1.0	0.5	10.4	0.3	2.1	0.8	1.6	-	-	-	3. Technicians and associate professionals
4. เสมียน	-	-	0.9	4.5	0.7	0.3	1.3	-	-	-	-	4. Clerks
5. พนักงานบริการและพนักงานในร้านค้าและตลาด	0.1	0.5	9.2	16.9	5.9	1.3	1.8	5.9	-	-	-	5. Service workers and shop and market sales workers
6. ผู้ปฏิบัติงานที่มีฝีมือในด้านการเกษตรและการประมง	-	1.4	-	3.7	-	-	0.2	-	-	-	-	6. Skilled agricultural and fishery workers
7. ผู้ปฏิบัติงานด้านความสามารถทางฝีมือและธุรกิจการค้าที่เกี่ยวข้อง	0.1	2.1	0.3	3.6	-	-	-	4.8	-	-	-	7. Craft and related trades workers
8. ผู้ปฏิบัติงานโรงงานและเครื่องจักรและผู้ปฏิบัติงานด้านการประกอบ	-	0.3	4.6	7.5	1.2	1.5	0.2	0.2	-	-	-	8. Plant and machine operators and assemblers
9. อาชีพขั้นพื้นฐานต่างๆ ในด้านการขายและการให้บริการ	-	-	2.2	4.7	0.5	-	0.6	14.1	0.3	-	-	9. Elementary occupations
10. คนงานซึ่งมิได้จำแนกไว้ในหมวดอื่น	-	-	-	-	-	-	-	-	-	-	-	10. Workers not classifiable by occupation

ตารางที่ 8 จำนวนผู้จ้างงาน จำแนกตามอาชีพ อุตสาหกรรม เพศ และ เขตการปกครอง ภาคใต้ (ต่อ)

TABLE 8 EMPLOYED PERSONS BY OCCUPATION INDUSTRY SEX AND AREA , SOUTHERN REGION (Contd.)

ไตรมาสที่ 4/2556 : Quarter 4/2013

นอกเขตเทศบาล NON-MUNICIPAL AREA

หน่วยเป็นพัน : In Thousands

อาชีพ	อุตสาหกรรม (ต่อ) Industry (Contd.)												OCCUPATION
	กิจกรรมอสังหาริมทรัพย์	กิจกรรมทางวิชาชีพวิทย์และเทคโนโลยี	การบริหารสนับสนุนและป้องกันประเทศ	การบริหารราชการป้องกันประเทศ	การศึกษา	กิจกรรมด้านสุขภาพงานสังคมสงเคราะห์	ศิลปะ ความบันเทิง และนันทนาการ	บริการด้านอื่นๆ	งานในครัวเรือนส่วนบุคคล	กิจกรรมขององค์กร	ไม่ทราบ		
	Real estate activities	Professional, scientific technical activities	Administrative support service activities	Public administration defence	Education	Health and social work	Art entertainment	Other service	Activities of household	Extra-territorial	Unknown		
หญิง	1.5	7.5	14.9	36.2	82.3	40.6	3.6	23.3	5.0	-	-	FEMALE	
1. ผู้บัญญัติกฎหมาย ข้าราชการระดับอาวุโส และผู้จัดการ	-	0.5	0.2	1.8	2.5	0.3	-	1.3	-	-	-	1. Legislators, senior officials and managers	
2. ผู้ประกอบวิชาชีพด้านต่างๆ	-	2.7	0.6	6.9	68.5	16.1	0.2	-	-	-	-	2. Professionals	
3. ผู้ประกอบวิชาชีพด้านเทคนิคสาขาต่างๆ และอาชีพที่เกี่ยวข้อง	0.9	0.8	0.3	9.4	0.7	10.1	1.0	0.3	-	-	-	3. Technicians and associate professionals	
4. เสมียน	0.2	1.4	2.2	7.8	4.2	4.4	1.6	-	-	-	-	4. Clerks	
5. พนักงานบริการและพนักงานในร้านค้า และตลาด	-	-	7.0	6.2	5.6	6.1	0.5	15.8	1.8	-	-	5. Service workers and shop and market sales workers	
6. ผู้ปฏิบัติงานที่มีฝีมือในด้านการเกษตร และการประมง	-	0.2	-	0.3	-	-	-	-	-	-	-	6. Skilled agricultural and fishery workers	
7. ผู้ปฏิบัติงานด้านความสามารถทางฝีมือ และธุรกิจการค้าที่เกี่ยวข้อง	-	0.2	-	-	-	-	-	1.0	-	-	-	7. Craft and related trades workers	
8. ผู้ปฏิบัติการโรงงานและเครื่องจักร และผู้ปฏิบัติงานด้านการประกอบ	0.2	-	1.5	-	-	1.0	-	-	-	-	-	8. Plant and machine operators and assemblers	
9. อาชีพขั้นพื้นฐานต่างๆ ในด้านการขาย และการให้บริการ	0.2	1.6	3.1	3.9	0.8	2.6	0.3	5.0	3.1	-	-	9. Elementary occupations	
10. คนงานซึ่งมิได้จำแนกไว้ในหมวดอื่น	-	-	-	-	-	-	-	-	-	-	-	10. Workers not classifiable by occupation	

ตารางที่ 9 จำนวนผู้มีงานทำ จำแนกตามอาชีพ จำนวนชั่วโมงทำงานต่อสัปดาห์ การมีเวลาเหลือพอและต้องการทำงานเพิ่มขึ้น ภาคใต้

TABLE 9 EMPLOYED PERSONS BY OCCUPATION, HOURS WORKED PER WEEK, AVAILABILITY FOR ADDITIONAL WORK , SOUTHERN REGION

ไตรมาสที่ 4/2556 : Quarter 4/2013

หน่วยเป็นพัน : In Thousands

จำนวนชั่วโมงทำงาน และ การมีเวลาเหลือพอ และต้องการทำงานเพิ่มขึ้น	รวม Total	อาชีพ Occupation										HOURS WORKED, AND AVAILABILITY FOR ADDITIONAL WORK
		ผู้บัญญัติกฎหมาย และ ผู้จัดการ Legislators & Managers	วิชาชีพ ด้านต่างๆ Profes- sional	วิชาชีพ ด้านเทคนิค Technicians	เสมียน Clerks	พนักงาน บริการ Workers	ด้านการเกษตร และประมง Agricultural & Fishery	ด้านความ สามารถทางฝีมือ & related trades	ผู้ปฏิบัติงาน โรงงานเครื่องจักร Plant & Machine operators	อาชีพพื้น ฐานต่างๆ Elementary occupations	คนงานซึ่งมี ได้จำแนกไว้ ในหมวดอื่น Not classifiable	
ยอดรวม	5,410.2	166.2	249.4	168.6	139.8	1,060.2	2,368.4	564.8	202.3	488.1	2.6	TOTAL
มี	176.2	1.0	1.2	0.8	0.1	10.7	130.6	12.7	2.6	16.5	-	Available
ไม่มี	5,234.1	165.2	248.2	167.7	139.7	1,049.5	2,237.8	552.1	199.7	471.6	2.6	Not available
มีงานประจำแต่ไม่ได้ทำงาน	196.1	2.1	2.8	0.9	-	9.5	135.4	25.6	4.9	14.9	-	With job not work
มี	53.8	0.0	-	0.6	-	2.6	35.8	5.9	1.1	7.9	-	Available
ไม่มี	142.3	2.1	2.8	0.4	-	6.9	99.6	19.7	3.8	7.0	-	Not available
1-9 ชั่วโมง	239.6	8.7	2.2	4.4	1.4	35.8	152.9	6.5	6.1	21.5	-	1-9 hours
มี	23.5	-	-	-	-	3.1	16.9	-	1.1	2.3	-	Available
ไม่มี	216.1	8.7	2.2	4.4	1.4	32.7	136.0	6.5	5.0	19.2	-	Not available
10-19 ชั่วโมง	588.6	2.4	2.4	0.3	0.4	18.2	525.2	10.7	2.6	26.4	-	10-19 hours
มี	51.5	-	-	0.1	-	1.5	46.9	1.6	0.3	1.3	-	Available
ไม่มี	537.1	2.4	2.4	0.2	0.4	16.8	478.4	9.2	2.4	25.1	-	Not available
20-29 ชั่วโมง	744.0	5.6	5.1	3.5	0.7	37.5	618.0	31.0	8.1	34.6	-	20-29 hours
มี	25.8	-	0.7	-	0.1	2.7	18.7	2.5	-	1.1	-	Available
ไม่มี	718.3	5.6	4.4	3.5	0.6	34.9	599.2	28.5	8.1	33.5	-	Not available
30-34 ชั่วโมง	491.8	8.4	7.7	0.9	1.3	52.0	348.3	32.5	7.9	32.8	-	30-34 hours
มี	8.7	0.2	-	-	-	-	5.6	2.0	-	0.9	-	Available
ไม่มี	483.1	8.2	7.7	0.9	1.3	52.0	342.7	30.6	7.9	31.9	-	Not available
35-39 ชั่วโมง	598.5	24.7	98.9	36.8	29.7	99.6	199.4	40.7	25.4	43.1	0.3	35-39 hours
มี	7.7	0.8	-	-	-	0.2	5.8	0.2	0.1	0.6	-	Available
ไม่มี	590.9	23.9	98.9	36.8	29.7	99.4	193.7	40.5	25.3	42.5	0.3	Not available
40-49 ชั่วโมง	1,769.6	79.4	105.9	97.5	86.2	460.2	278.1	307.9	100.3	251.9	2.3	40-49 hours
มี	4.0	-	0.5	0.2	-	0.3	0.5	0.4	-	2.2	-	Available
ไม่มี	1,765.5	79.4	105.4	97.2	86.2	459.9	277.6	307.5	100.3	249.7	2.3	Not available
50 ชั่วโมงขึ้นไป	782.0	34.9	24.4	24.4	20.2	347.4	111.0	109.8	47.0	62.9	-	50 hours and over
มี	1.2	-	-	-	-	0.3	0.5	0.2	-	0.2	-	Available
ไม่มี	780.8	34.9	24.4	24.4	20.2	347.1	110.6	109.6	47.0	62.7	-	Not available

ตารางที่ 9 จำนวนผู้มีงานทำ จำนวนคนอาชีพ จำนวนชั่วโมงทำงานต่อสัปดาห์ การมีเวลาเหลือพอและต้องการทำงานเพิ่มขึ้น และเพศ ภาคใต้  
TABLE 9 EMPLOYED PERSONS BY OCCUPATION, HOURS WORKED PER WEEK, AVAILABILITY FOR ADDITIONAL WORK AND SEX, SOUTHERN REGION

ไตรมาสที่ 4/2556 : Quarter 4/2013

หน่วยเป็นพัน : In Thousands

จำนวนชั่วโมงทำงาน เพศ และ การมีเวลาเหลือพอ และต้องการทำงานเพิ่มขึ้น	รวม Total	อาชีพ Occupation										HOURS WORKED, SEX AND AVAILABILITY FOR ADDITIONAL WORK
		ผู้บัญญัติกฎหมาย และ ผู้จัดการ Legislators & Managers	วิชาชีพ ด้านต่างๆ Professional	วิชาชีพ ด้านเทคนิค Technicians	เสมียน Clerks	พนักงาน บริการ Service Workers	ด้านการเกษตร และประมง Agricultural & Fishery	ด้านความ สามารถทางมือ สามารถทางมือ Craft & related trades	ผู้ปฏิบัติงาน โรงงานเครื่องจักร Plant & Machine operators	อาชีพพื้นฐาน ต่างๆ Elementary occupations	คนงานซึ่งมี ได้จำนวนอื่น ในหมวดอื่น Not classifiable	
ชาย	3,036.3	110.4	87.6	80.0	40.3	413.1	1,390.7	453.4	187.5	271.7	1.7	MALE
มี	117.4	1.0	1.0	0.5	0.1	4.7	86.0	11.1	2.6	10.3	-	Available
ไม่มี	2,918.9	109.4	86.5	79.4	40.2	408.4	1,304.6	442.3	184.9	261.4	1.7	Not available
มีงานประจำแต่ไม่ได้ทำงาน	125.0	0.4	1.2	0.7	-	4.1	83.1	21.0	4.8	9.6	-	With job not work
มี	39.1	0.0	-	0.5	-	1.6	24.8	5.9	1.1	5.1	-	Available
ไม่มี	85.9	0.4	1.2	0.2	-	2.5	58.2	15.1	3.8	4.6	-	Not available
1-9 ชั่วโมง	104.3	3.9	1.0	1.5	-	9.7	68.4	5.0	6.1	8.8	-	1-9 hours
มี	12.2	-	-	-	-	1.1	8.5	-	1.1	1.5	-	Available
ไม่มี	92.1	3.9	1.0	1.5	-	8.6	59.9	5.0	5.0	7.3	-	Not available
10-19 ชั่วโมง	332.0	1.8	1.3	0.0	0.0	5.7	298.4	6.3	2.4	15.9	-	10-19 hours
มี	35.3	-	-	-	-	1.1	32.7	0.7	0.3	0.7	-	Available
ไม่มี	296.6	1.8	1.3	0.0	0.0	4.6	265.7	5.7	2.1	15.2	-	Not available
20-29 ชั่วโมง	419.6	5.0	2.2	2.4	0.2	14.1	349.7	22.1	6.1	17.7	-	20-29 hours
มี	16.8	-	0.5	-	0.1	0.6	12.6	2.5	-	0.4	-	Available
ไม่มี	402.9	5.0	1.6	2.4	0.2	13.5	337.1	19.6	6.1	17.3	-	Not available
30-34 ชั่วโมง	284.9	6.0	2.9	0.2	0.4	20.7	206.8	18.7	7.1	22.1	-	30-34 hours
มี	7.0	0.2	-	-	-	-	4.5	1.9	-	0.5	-	Available
ไม่มี	277.9	5.8	2.9	0.2	0.4	20.7	202.4	16.8	7.1	21.6	-	Not available
35-39 ชั่วโมง	322.5	17.9	32.7	18.4	6.2	47.1	118.9	30.0	23.8	27.6	-	35-39 hours
มี	3.5	0.8	-	-	-	-	2.6	-	0.1	-	-	Available
ไม่มี	319.0	17.1	32.7	18.4	6.2	47.1	116.4	30.0	23.7	27.6	-	Not available
40-49 ชั่วโมง	1,014.5	53.6	36.8	38.4	25.3	182.0	184.9	259.9	92.5	139.4	1.7	40-49 hours
มี	3.1	-	0.5	-	-	0.3	0.2	-	-	2.1	-	Available
ไม่มี	1,011.4	53.6	36.3	38.4	25.3	181.7	184.7	259.9	92.5	137.3	1.7	Not available
50 ชั่วโมงขึ้นไป	433.6	21.8	9.5	18.3	8.1	129.8	80.5	90.4	44.7	30.6	-	50 hours and over
มี	0.4	-	-	-	-	-	0.3	0.2	-	-	-	Available
ไม่มี	433.2	21.8	9.5	18.3	8.1	129.8	80.2	90.3	44.7	30.6	-	Not available
หญิง	2,373.9	55.8	161.8	88.6	99.5	647.1	977.7	111.4	14.8	216.4	0.9	FEMALE
มี	58.8	-	0.2	0.3	-	6.0	44.6	1.6	-	6.2	-	Available
ไม่มี	2,315.2	55.8	161.7	88.3	99.5	641.1	933.1	109.8	14.8	210.2	0.9	Not available
มีงานประจำแต่ไม่ได้ทำงาน	71.1	1.7	1.6	0.2	-	5.4	52.3	4.6	0.1	5.3	-	With job not work
มี	14.7	-	-	0.0	-	1.0	10.9	-	-	2.8	-	Available
ไม่มี	56.4	1.7	1.6	0.1	-	4.4	41.4	4.6	0.1	2.5	-	Not available
1-9 ชั่วโมง	135.4	4.9	1.3	2.8	1.4	26.2	84.6	1.6	-	12.7	-	1-9 hours
มี	11.3	-	-	-	-	2.1	8.4	-	-	0.8	-	Available
ไม่มี	124.1	4.9	1.3	2.8	1.4	24.1	76.1	1.6	-	11.9	-	Not available
10-19 ชั่วโมง	256.7	0.6	1.0	0.2	0.4	12.5	226.8	4.4	0.2	10.5	-	10-19 hours
มี	16.2	-	-	0.1	-	0.4	14.2	0.9	-	0.7	-	Available
ไม่มี	240.5	0.6	1.0	0.1	0.4	12.2	212.6	3.5	0.2	9.9	-	Not available
20-29 ชั่วโมง	324.4	0.6	3.0	1.1	0.4	23.4	268.2	8.9	2.0	16.9	-	20-29 hours
มี	9.0	-	0.2	-	-	2.0	6.1	0.0	-	0.7	-	Available
ไม่มี	315.4	0.6	2.8	1.1	0.4	21.4	262.1	8.8	2.0	16.2	-	Not available
30-34 ชั่วโมง	206.9	2.4	4.8	0.7	0.8	31.3	141.5	13.9	0.8	10.7	-	30-34 hours
มี	1.7	-	-	-	-	-	1.2	0.1	-	0.4	-	Available
ไม่มี	205.2	2.4	4.8	0.7	0.8	31.3	140.3	13.8	0.8	10.3	-	Not available
35-39 ชั่วโมง	276.0	6.8	66.2	18.4	23.5	52.5	80.5	10.7	1.6	15.5	0.3	35-39 hours
มี	4.2	-	-	-	-	0.2	3.2	0.2	-	0.6	-	Available
ไม่มี	271.8	6.8	66.2	18.4	23.5	52.2	77.3	10.5	1.6	14.9	0.3	Not available
40-49 ชั่วโมง	755.1	25.8	69.1	58.8	60.9	278.2	93.2	48.0	7.8	112.5	0.6	40-49 hours
มี	0.9	-	-	0.2	-	-	0.3	0.4	-	0.1	-	Available
ไม่มี	754.2	25.8	69.1	58.8	60.9	278.2	92.9	47.6	7.8	112.4	0.6	Not available
50 ชั่วโมงขึ้นไป	348.3	13.1	14.9	6.1	12.1	217.6	30.6	19.4	2.3	32.3	-	50 hours and over
มี	0.7	-	-	-	-	0.3	0.2	-	-	0.2	-	Available
ไม่มี	347.6	13.1	14.9	6.1	12.1	217.3	30.3	19.4	2.3	32.1	-	Not available

ตารางที่ 9 จำนวนผู้มีงานทำ จำแนกตามอาชีพ จำนวนชั่วโมงทำงานต่อสัปดาห์ การมีเวลาเหลือพอและต้องการทำงานเพิ่มขึ้น เพศ และเขตการปกครอง ภาคใต้ (ต่อ)

TABLE 9 EMPLOYED PERSONS BY OCCUPATION, HOURS WORKED PER WEEK, AVAILABILITY FOR ADDITIONAL WORK, SEX AND AREA, SOUTHERN REGION (Contd.)

ไตรมาสที่ 4/2556 : Quarter 4/2013

ในเขตเทศบาล MUNICIPAL AREA

หน่วยเป็นพัน : In Thousands

จำนวนชั่วโมงทำงาน เพศ และ การมีเวลาเหลือพอ และต้องการทำงานเพิ่มขึ้น	รวม Total	อาชีพ Occupation										HOURS WORKED, SEX AND AVAILABILITY FOR ADDITIONAL WORK
		ผู้บัญญัติกฎหมาย และ ผู้จัดการ Legislators & Managers	วิชาชีพ ด้านต่างๆ Profes- sional	วิชาชีพ ด้านเทคนิค Technicians	เสมียน Clerks	พนักงาน บริการ Service Workers	ด้านการเกษตร และประมง Agricultural & Fishery	ด้านความ สามารถทางฝีมือ Craft & related trades	ผู้ปฏิบัติงาน โรงงานเครื่องจักร Plant & Machine operators	อาชีพพื้น ฐานต่างๆ Elementary occupations	คนงานซึ่งมี ได้จำแนกไว้ ในหมวดอื่น Not classifiable	
ยอดรวม(ชาย)	788.2	50.8	38.2	44.2	20.6	198.9	150.5	148.7	64.1	70.6	1.7	TOTAL(MALE)
มี	7.9	0.2	-	-	0.1	0.4	6.0	0.8	0.1	0.3	-	Available
ไม่มี	780.2	50.6	38.2	44.2	20.5	198.4	144.6	147.8	64.0	70.3	1.7	Not available
มีงานประจำแต่ไม่ได้ทำงาน	8.5	0.1	-	0.2	-	1.1	5.0	1.4	0.1	0.6	-	With job not work
มี	2.0	0.0	-	-	-	0.3	1.5	0.2	-	-	-	Available
ไม่มี	6.5	0.0	-	0.2	-	0.8	3.5	1.3	0.1	0.6	-	Not available
1-9 ชั่วโมง	36.6	3.1	1.0	1.5	-	8.3	10.6	3.9	4.2	4.0	-	1-9 hours
มี	1.0	-	-	-	-	-	0.7	-	-	0.3	-	Available
ไม่มี	35.6	3.1	1.0	1.5	-	8.3	9.8	3.9	4.2	3.7	-	Not available
10-19 ชั่วโมง	29.3	0.6	0.2	0.0	0.0	1.3	23.2	1.2	0.3	2.4	-	10-19 hours
มี	1.8	-	-	-	-	0.1	1.3	0.4	-	-	-	Available
ไม่มี	27.5	0.6	0.2	0.0	0.0	1.3	21.9	0.8	0.3	2.4	-	Not available
20-29 ชั่วโมง	59.8	2.2	1.0	1.4	0.2	4.1	39.4	5.7	1.2	4.6	-	20-29 hours
มี	2.2	-	-	-	0.1	-	2.0	0.1	-	-	-	Available
ไม่มี	57.7	2.2	1.0	1.4	0.2	4.1	37.4	5.6	1.2	4.6	-	Not available
30-34 ชั่วโมง	53.9	1.8	1.9	-	0.4	8.8	28.8	6.7	2.1	3.2	-	30-34 hours
มี	0.4	0.2	-	-	-	-	0.1	0.1	-	-	-	Available
ไม่มี	53.4	1.7	1.9	-	0.4	8.8	28.7	6.6	2.1	3.2	-	Not available
35-39 ชั่วโมง	90.8	6.9	15.4	10.1	4.1	20.9	14.1	6.4	6.7	6.3	-	35-39 hours
มี	0.2	-	-	-	-	-	0.1	-	0.1	-	-	Available
ไม่มี	90.6	6.9	15.4	10.1	4.1	20.9	14.0	6.4	6.6	6.3	-	Not available
40-49 ชั่วโมง	340.3	24.6	15.1	20.5	12.8	89.5	16.0	88.7	31.9	39.6	1.7	40-49 hours
มี	0.0	-	-	-	-	0.0	-	-	-	-	-	Available
ไม่มี	340.3	24.6	15.1	20.5	12.8	89.4	16.0	88.7	31.9	39.6	1.7	Not available
50 ชั่วโมงขึ้นไป	169.0	11.6	3.6	10.3	3.0	64.8	13.6	34.7	17.6	9.9	-	50 hours and over
มี	0.3	-	-	-	-	-	0.3	-	-	-	-	Available
ไม่มี	168.8	11.6	3.6	10.3	3.0	64.8	13.3	34.7	17.6	9.9	-	Not available

ตารางที่ 9 จำนวนผู้มีงานทำ จำแนกตามอาชีพ จำนวนชั่วโมงทำงานต่อสัปดาห์ การมีเวลาเหลือพอและต้องการทำงานเพิ่มขึ้น เพศ และเขตการปกครอง ภาคใต้ (ต่อ)  
TABLE 9 EMPLOYED PERSONS BY OCCUPATION, HOURS WORKED PER WEEK, AVAILABILITY FOR ADDITIONAL WORK, SEX AND AREA, SOUTHERN REGION (Contd.)

ไตรมาสที่ 4/2556 : Quarter 4/2013

ในเขตเทศบาล MUNICIPAL AREA

หน่วยเป็นพัน : In Thousands

จำนวนชั่วโมงทำงาน เพศ และ การมีเวลาเหลือพอ และต้องการทำงานเพิ่มขึ้น	รวม Total	อาชีพ Occupation										HOURS WORKED, SEX AND AVAILABILITY FOR ADDITIONAL WORK
		ผู้บัญญัติกฎหมาย และ ผู้จัดการ Legislators & Managers	วิชาชีพ ด้านต่างๆ Profes- sional	วิชาชีพ ด้านเทคนิค Technicians	เสมียน Clerks	พนักงาน บริการ Workers Service	ด้านการเกษตร และประมง & Fishery Agricultural	ด้านความ สามารถทางฝีมือ & related trades Craft	ผู้ปฏิบัติงาน โรงงานเครื่องจักร Plant & Machine operators	อาชีพพื้น ฐานต่างๆ Elementary occupations	คนงานซึ่งมี ได้จำแนกไว้ ในหมวดอื่น Not classifiable	
ยอรวม(หญิง)	660.6	32.9	62.7	43.1	47.9	282.0	81.2	38.4	4.2	67.4	0.9	TOTAL(FEMALE)
มี	5.7	-	0.2	0.1	-	0.7	3.1	0.3	-	1.3	-	Available
ไม่มี	654.8	32.9	62.5	43.0	47.9	281.3	78.0	38.1	4.2	66.1	0.9	Not available
มีงานประจำแต่ไม่ได้ทำงาน	7.1	0.2	0.2	0.0	-	1.8	3.1	0.6	0.1	1.1	-	With job not work
มี	2.2	-	-	0.0	-	0.1	1.6	-	-	0.4	-	Available
ไม่มี	5.0	0.2	0.2	-	-	1.7	1.5	0.6	0.1	0.7	-	Not available
1-9 ชั่วโมง	42.5	4.0	1.3	2.8	1.4	20.5	5.7	1.6	-	5.2	-	1-9 hours
มี	0.5	-	-	-	-	-	0.5	-	-	-	-	Available
ไม่มี	42.1	4.0	1.3	2.8	1.4	20.5	5.3	1.6	-	5.2	-	Not available
10-19 ชั่วโมง	20.6	0.1	0.4	0.2	0.4	2.9	13.6	0.8	-	2.3	-	10-19 hours
มี	0.6	-	-	0.1	-	0.1	0.4	0.1	-	0.0	-	Available
ไม่มี	20.0	0.1	0.4	0.1	0.4	2.8	13.1	0.8	-	2.2	-	Not available
20-29 ชั่วโมง	41.9	0.2	1.4	0.3	0.4	7.6	25.3	3.3	0.4	3.0	-	20-29 hours
มี	0.7	-	0.2	-	-	-	0.4	0.0	-	0.2	-	Available
ไม่มี	41.1	0.2	1.2	0.3	0.4	7.6	24.9	3.3	0.4	2.8	-	Not available
30-34 ชั่วโมง	41.5	1.4	2.8	0.3	0.8	15.7	14.3	2.8	0.8	2.5	-	30-34 hours
มี	0.3	-	-	-	-	-	-	0.1	-	0.3	-	Available
ไม่มี	41.1	1.4	2.8	0.3	0.8	15.7	14.3	2.7	0.8	2.2	-	Not available
35-39 ชั่วโมง	81.6	4.0	25.1	7.8	10.3	17.8	9.3	2.9	0.0	4.1	0.3	35-39 hours
มี	0.7	-	-	-	-	0.2	0.1	0.2	-	0.1	-	Available
ไม่มี	81.0	4.0	25.1	7.8	10.3	17.6	9.2	2.7	0.0	4.0	0.3	Not available
40-49 ชั่วโมง	285.0	16.1	24.2	28.0	29.6	126.0	6.8	14.6	2.0	37.2	0.6	40-49 hours
มี	0.1	-	-	-	-	-	-	-	-	0.1	-	Available
ไม่มี	284.9	16.1	24.2	28.0	29.6	126.0	6.8	14.6	2.0	37.2	0.6	Not available
50 ชั่วโมงขึ้นไป	140.4	6.8	7.4	3.6	5.0	89.6	3.2	11.9	0.9	12.0	-	50 hours and over
มี	0.7	-	-	-	-	0.3	0.2	-	-	0.2	-	Available
ไม่มี	139.7	6.8	7.4	3.6	5.0	89.3	3.0	11.9	0.9	11.8	-	Not available

ตารางที่ 9 จำนวนผู้มีงานทำ จำแนกตามอาชีพ จำนวนชั่วโมงทำงานต่อสัปดาห์ การมีเวลาเหลือพอและต้องการทำงานเพิ่มขึ้น เพศ และเขตการปกครอง ภาคใต้ (ต่อ)

TABLE 9 EMPLOYED PERSONS BY OCCUPATION, HOURS WORKED PER WEEK, AVAILABILITY FOR ADDITIONAL WORK, SEX AND AREA, SOUTHERN REGION(Contd.)

ไตรมาสที่ 4/2556 : Quarter 4/2013

นอกเขตเทศบาล NON-MUNICIPAL AREA

หน่วยเป็นพัน : In Thousands

จำนวนชั่วโมงทำงาน เพศ และ การมีเวลาเหลือพอ และต้องการทำงานเพิ่มขึ้น	รวม Total	อาชีพ Occupation										HOURS WORKED, SEX AND AVAILABILITY FOR ADDITIONAL WORK
		ผู้บัญญัติกฎหมาย และ ผู้จัดการ Legislators & Managers	วิชาชีพ ด้านต่างๆ Profes- sional	วิชาชีพ ด้านเทคนิค Technicians	เสมียน Clerks	พนักงาน บริการ Service Workers	ด้านการเกษตร และประมง Agricultural & Fishery	ด้านความ สามารถทางฝีมือ & related trades Craft	ผู้ปฏิบัติงาน โรงงานเครื่องจักร Plant & Machine operators	อาชีพพื้น ฐานต่างๆ Elementary occupations	คนงานซึ่งมี ได้จำแนกไว้ ในหมวดอื่น Not classifiable	
ยอดรวม(ชาย)	2,248.2	59.6	49.4	35.8	19.8	214.2	1,240.1	304.7	123.4	201.1	-	TOTAL(MALE)
มี	109.5	0.8	1.0	0.5	-	4.3	80.1	10.3	2.5	10.0	-	Available
ไม่มี	2,138.7	58.8	48.4	35.3	19.8	210.0	1,160.1	294.4	120.9	191.1	-	Not available
มีงานประจำแต่ไม่ได้ทำงาน	116.4	0.4	1.2	0.5	-	3.0	78.1	19.6	4.7	9.1	-	With job not work
มี	37.1	-	-	0.5	-	1.3	23.3	5.8	1.1	5.1	-	Available
ไม่มี	79.4	0.4	1.2	-	-	1.7	54.7	13.8	3.6	4.0	-	Not available
1-9 ชั่วโมง	67.7	0.8	-	-	-	1.4	57.8	1.1	1.9	4.8	-	1-9 hours
มี	11.2	-	-	-	-	1.1	7.8	-	1.1	1.2	-	Available
ไม่มี	56.5	0.8	-	-	-	0.3	50.0	1.1	0.8	3.6	-	Not available
10-19 ชั่วโมง	302.7	1.2	1.1	-	-	4.4	275.2	5.1	2.1	13.6	-	10-19 hours
มี	33.6	-	-	-	-	1.0	31.4	0.3	0.3	0.7	-	Available
ไม่มี	269.1	1.2	1.1	-	-	3.4	243.8	4.9	1.9	12.9	-	Not available
20-29 ชั่วโมง	359.8	2.8	1.1	1.0	-	10.0	310.4	16.4	4.9	13.2	-	20-29 hours
มี	14.6	-	0.5	-	-	0.6	10.7	2.4	-	0.4	-	Available
ไม่มี	345.2	2.8	0.6	1.0	-	9.4	299.7	14.1	4.9	12.7	-	Not available
30-34 ชั่วโมง	231.0	4.2	1.0	0.2	-	11.9	178.0	12.0	4.9	18.9	-	30-34 hours
มี	6.6	-	-	-	-	-	4.3	1.8	-	0.5	-	Available
ไม่มี	224.5	4.2	1.0	0.2	-	11.9	173.7	10.2	4.9	18.4	-	Not available
35-39 ชั่วโมง	231.8	11.0	17.3	8.3	2.2	26.3	104.8	23.6	17.1	21.3	-	35-39 hours
มี	3.3	0.8	-	-	-	-	2.5	-	-	-	-	Available
ไม่มี	228.5	10.2	17.3	8.3	2.2	26.3	102.4	23.6	17.1	21.3	-	Not available
40-49 ชั่วโมง	674.1	29.1	21.7	17.9	12.5	92.5	168.9	171.2	60.6	99.8	-	40-49 hours
มี	3.0	-	0.5	-	-	0.3	0.2	-	-	2.1	-	Available
ไม่มี	671.1	29.1	21.2	17.9	12.5	92.2	168.7	171.2	60.6	97.7	-	Not available
50 ชั่วโมงขึ้นไป	264.6	10.2	5.9	8.0	5.1	64.9	66.9	55.7	27.1	20.7	-	50 hours and over
มี	0.2	-	-	-	-	-	-	0.2	-	-	-	Available
ไม่มี	264.4	10.2	5.9	8.0	5.1	64.9	66.9	55.6	27.1	20.7	-	Not available



ตารางที่ 9 จำนวนผู้มีงานทำ จำแนกตามอาชีพ จำนวนชั่วโมงทำงานต่อสัปดาห์ การมีเวลาเหลือพอและต้องการทำงานเพิ่มขึ้น เพศ และเขตการปกครอง ภาคใต้ (ต่อ)

TABLE 9 EMPLOYED PERSONS BY OCCUPATION, HOURS WORKED PER WEEK, AVAILABILITY FOR ADDITIONAL WORK, SEX AND AREA, SOUTHERN REGION(Contd.)

ไตรมาสที่ 4/2556 : Quarter 4/2013

นอกเขตเทศบาล NON-MUNICIPAL AREA

หน่วยเป็นพัน : In Thousands

จำนวนชั่วโมงทำงาน เพศ และ การมีเวลาเหลือพอ และต้องการทำงานเพิ่มขึ้น	รวม Total	อาชีพ Occupation										HOURS WORKED, SEX AND AVAILABILITY FOR ADDITIONAL WORK
		ผู้บัญญัติกฎหมาย และ ผู้จัดการ Legislators & Managers	วิชาชีพ ด้านต่างๆ Profes- sionals	วิชาชีพ ด้านเทคนิค Technicians	เสมียน Clerks	พนักงาน บริการ Workers Service	ด้านการเกษตร และประมง & Fishery Agricultural	ด้านความ สามารถทางฝีมือ & Related trades Crafts	ผู้ปฏิบัติงาน โรงงานเครื่องจักร Plant & Machine Operators	อาชีพพื้น ฐานต่างๆ Elementary Occupations	คนงานซึ่งมี ได้จำแนกไว้ ในหมวดอื่น Not classifiable	
ยอดรวม(หญิง)	1,713.3	22.9	99.1	45.5	51.6	365.1	896.6	73.0	10.6	149.0	-	TOTAL(FEMALE)
มี	53.0	-	-	0.2	-	5.3	41.5	1.2	-	4.9	-	Available
ไม่มี	1,660.3	22.9	99.1	45.3	51.6	359.8	855.1	71.7	10.6	144.1	-	Not available
มีงานประจำแต่ไม่ได้ทำงาน	64.0	1.5	1.4	0.1	-	3.6	49.3	4.0	-	4.2	-	With job not work
มี	12.6	-	-	-	-	0.9	9.4	-	-	2.4	-	Available
ไม่มี	51.4	1.5	1.4	0.1	-	2.7	39.9	4.0	-	1.8	-	Not available
1-9 ชั่วโมง	92.8	0.9	-	-	-	5.6	78.8	-	-	7.5	-	1-9 hours
มี	10.9	-	-	-	-	2.1	8.0	-	-	0.8	-	Available
ไม่มี	82.0	0.9	-	-	-	3.6	70.9	-	-	6.7	-	Not available
10-19 ชั่วโมง	236.1	0.5	0.6	-	-	9.6	213.3	3.6	0.2	8.3	-	10-19 hours
มี	15.6	-	-	-	-	0.3	13.8	0.9	-	0.6	-	Available
ไม่มี	220.5	0.5	0.6	-	-	9.3	199.5	2.7	0.2	7.6	-	Not available
20-29 ชั่วโมง	282.6	0.4	1.6	0.8	-	15.8	243.0	5.5	1.6	14.0	-	20-29 hours
มี	8.3	-	-	-	-	2.0	5.8	-	-	0.5	-	Available
ไม่มี	274.3	0.4	1.6	0.8	-	13.7	237.2	5.5	1.6	13.5	-	Not available
30-34 ชั่วโมง	165.5	1.0	2.0	0.4	-	15.6	127.2	11.1	-	8.2	-	30-34 hours
มี	1.3	-	-	-	-	-	1.2	-	-	0.2	-	Available
ไม่มี	164.1	1.0	2.0	0.4	-	15.6	126.1	11.1	-	8.1	-	Not available
35-39 ชั่วโมง	194.4	2.9	41.1	10.6	13.2	34.7	71.2	7.8	1.6	11.3	-	35-39 hours
มี	3.5	-	-	-	-	-	3.1	-	-	0.4	-	Available
ไม่มี	190.8	2.9	41.1	10.6	13.2	34.7	68.1	7.8	1.6	10.9	-	Not available
40-49 ชั่วโมง	470.2	9.7	44.9	31.1	31.3	152.2	86.5	33.4	5.8	75.3	-	40-49 hours
มี	0.9	-	-	0.2	-	-	0.3	0.4	-	-	-	Available
ไม่มี	469.3	9.7	44.9	30.9	31.3	152.2	86.2	33.1	5.8	75.3	-	Not available
50 ชั่วโมงขึ้นไป	207.9	6.2	7.6	2.6	7.1	128.0	27.4	7.5	1.4	20.2	-	50 hours and over
มี	-	-	-	-	-	-	-	-	-	-	-	Available
ไม่มี	207.9	6.2	7.6	2.6	7.1	128.0	27.4	7.5	1.4	20.2	-	Not available

ตารางที่ 10 จำนวนผู้มีงานทำ จำแนกตามอุตสาหกรรม จำนวนชั่วโมงทำงานต่อสัปดาห์ การมีเวลาเหลือพอและต้องการทำงานเพิ่มขึ้น ภาคใต้

TABLE 10 EMPLOYED PERSONS BY INDUSTRY, HOURS WORKED PER WEEK, AVAILABILITY FOR ADDITIONAL WORK , SOUTHERN REGION

ไตรมาสที่ 4/2556 : Quarter 4/2013

หน่วยเป็นพัน : In Thousands

จำนวนชั่วโมงทำงาน และ การมีเวลาเหลือพอ และต้องการทำงานเพิ่มขึ้น	รวม Total	อุตสาหกรรม Industry											HOURS WORKED, AND AVAILABILITY FOR ADDITIONAL WORK
		เกษตรกรรม และการประมง และป่าไม้ Agriculture and the fisheries and forestry	การทำเหมืองแร่ และเหมืองหิน Mining	การผลิต อาหาร และเครื่องดื่ม Manufacturing	ไฟฟ้า ก๊าซ ไอน้ำระบบปรับอากาศ Electricity	จัดน้ำ ขจัดน้ำเสีย และประปา Water supply sewerage, waste	การก่อสร้าง Construction	การขายส่ง การขายปลีก การชื้อมยานยนต์ Transport, storage	การขนส่ง และ สถานที่เก็บสินค้า Transportation and storage	ที่พักแรมและ บริการด้านอาหาร Accommodation and food service	ข้อมูลข่าวสาร และการสื่อสาร Information communication	การเงินและ การประกันภัย Financial intermedation	
ยอดรวม	5,410.2	2,479.5	10.6	405.6	8.6	4.6	331.6	918.6	92.9	393.8	13.4	42.5	TOTAL
มี	176.2	137.0	0.2	2.3	-	-	13.8	11.1	1.5	4.7	-	-	Available
ไม่มี	5,234.1	2,342.5	10.4	403.3	8.6	4.6	317.8	907.5	91.4	389.1	13.4	42.5	Not available
มีงานประจำแต่ไม่ได้ทำงาน	196.1	138.6	-	10.3	-	-	23.8	12.0	1.7	5.3	0.1	0.2	With job not work
มี	53.8	37.7	-	0.2	-	-	7.9	6.1	-	1.2	-	-	Available
ไม่มี	142.3	100.9	-	10.0	-	-	15.9	5.9	1.7	4.1	0.1	0.2	Not available
1-9 ชั่วโมง	239.6	167.5	-	8.6	-	-	2.6	29.5	4.6	9.1	0.9	1.4	1-9 hours
มี	23.5	19.2	-	-	-	-	-	2.5	1.1	0.6	-	-	Available
ไม่มี	216.1	148.3	-	8.6	-	-	2.6	27.0	3.5	8.4	0.9	1.4	Not available
10-19 ชั่วโมง	588.6	545.3	-	3.8	-	-	5.4	20.2	2.2	5.7	0.1	0.2	10-19 hours
มี	51.5	47.6	-	0.9	-	-	0.7	1.9	0.3	0.2	-	-	Available
ไม่มี	537.1	497.7	-	2.9	-	-	4.7	18.3	1.9	5.5	0.1	0.2	Not available
20-29 ชั่วโมง	744.0	627.9	0.1	18.6	0.4	-	22.9	30.1	4.4	16.5	0.0	0.7	20-29 hours
มี	25.8	19.1	-	0.1	-	-	2.6	0.1	-	2.2	-	-	Available
ไม่มี	718.3	608.8	0.1	18.5	0.4	-	20.3	30.0	4.4	14.3	0.0	0.7	Not available
30-34 ชั่วโมง	491.8	362.3	0.2	26.7	-	-	11.4	44.0	5.9	23.6	1.1	0.7	30-34 hours
มี	8.7	6.0	0.2	0.5	-	-	1.6	0.1	-	0.3	-	-	Available
ไม่มี	483.1	356.4	-	26.2	-	-	9.8	43.9	5.9	23.4	1.1	0.7	Not available
35-39 ชั่วโมง	598.5	207.0	-	27.2	2.9	3.1	20.9	66.0	7.2	26.6	0.9	8.2	35-39 hours
มี	7.7	5.9	-	0.2	-	-	-	-	0.1	0.2	-	-	Available
ไม่มี	590.9	201.1	-	27.0	2.9	3.1	20.9	66.0	7.0	26.3	0.9	8.2	Not available
40-49 ชั่วโมง	1,769.6	310.5	7.2	241.6	4.2	1.1	185.0	449.3	36.9	189.9	6.5	26.0	40-49 hours
มี	4.0	1.0	-	0.4	-	-	0.7	0.3	-	0.0	-	-	Available
ไม่มี	1,765.5	309.5	7.2	241.3	4.2	1.1	184.3	449.0	36.9	189.9	6.5	26.0	Not available
50 ชั่วโมงขึ้นไป	782.0	120.4	3.1	68.8	1.0	0.4	59.6	267.6	30.0	117.1	3.8	5.2	50 hours and over
มี	1.2	0.5	-	-	-	-	0.2	0.1	-	-	-	-	Available
ไม่มี	780.8	119.9	3.1	68.8	1.0	0.4	59.4	267.4	30.0	117.1	3.8	5.2	Not available

ตารางที่ 10 จำนวนผู้มีงานทำ จำแนกตามอุตสาหกรรม จำนวนชั่วโมงทำงานต่อสัปดาห์ การมีเวลาเหลือพอและต้องการทำงานเพิ่มขึ้น ภาคใต้ (ต่อ)

TABLE 10 EMPLOYED PERSONS BY INDUSTRY, HOURS WORKED PER WEEK, AVAILABILITY FOR ADDITIONAL WORK, SOUTHERN REGION (Contd.)

ไตรมาสที่ 4/2556 : Quarter 4/2013

หน่วยเป็นพัน : In Thousands

จำนวนชั่วโมงทำงาน และ การมีเวลาเหลือพอ และต้องการทำงานเพิ่มขึ้น	อุตสาหกรรม (ต่อ) Industry (Contd.)											HOURS WORKED, AND AVAILABILITY FOR ADDITIONAL WORK
	กิจกรรม อสังหาริมทรัพย์ Real estate activities	กิจกรรมทางวิชาชีพ วิทย์และเทคโนโลยี Professional, scientific technical activities	การบริหารสนับสนุน และป้องกันประเทศ Administrative and support service activities	การบริหารราชการ ป้องกันประเทศ Public admin- istration defence	การศึกษา งานสังคมสงเคราะห์ Education Health and social work	กิจกรรมด้านสุขภาพ ศิลปะ ความบันเทิง และนันทนาการ Art, entertainment	บริการด้านอื่นๆ Other service	งานในครัวเรือน ส่วนบุคคล Activities of household	กิจกรรมของ องค์กร Extra- territorial	ไม่ทราบ Unknown		
ยอดรวม	10.7	28.1	52.2	208.0	194.2	82.2	19.4	101.3	10.5	-	2.1	TOTAL
มี	-	-	0.6	1.1	0.5	-	0.2	3.1	0.2	-	-	Available
ไม่มี	10.7	28.1	51.6	206.8	193.7	82.2	19.2	98.2	10.2	-	2.1	Not available
มีงานประจำแต่ไม่ได้ทำงาน	0.1	1.1	0.3	0.5	0.4	0.7	-	0.9	0.2	-	-	With job not work
มี	-	-	-	-	-	-	-	0.5	0.2	-	-	Available
ไม่มี	0.1	1.1	0.3	0.5	0.4	0.7	-	0.4	-	-	-	Not available
1-9 ชั่วโมง	0.1	1.1	1.0	4.6	0.7	0.7	-	6.9	0.4	-	-	1-9 hours
มี	-	-	-	-	-	-	-	-	-	-	-	Available
ไม่มี	0.1	1.1	1.0	4.6	0.7	0.7	-	6.9	0.4	-	-	Not available
10-19 ชั่วโมง	0.8	0.0	0.0	0.8	1.3	0.0	0.1	2.3	0.2	-	-	10-19 hours
มี	-	-	-	-	-	-	-	-	0.0	-	-	Available
ไม่มี	0.8	0.0	0.0	0.8	1.3	0.0	0.1	2.3	0.1	-	-	Not available
20-29 ชั่วโมง	0.9	0.4	2.3	4.1	4.6	1.8	2.8	5.1	0.2	-	-	20-29 hours
มี	-	-	0.4	0.2	-	-	0.2	1.0	-	-	-	Available
ไม่มี	0.9	0.4	1.9	4.0	4.6	1.8	2.6	4.1	0.2	-	-	Not available
30-34 ชั่วโมง	0.5	1.1	1.4	3.0	4.5	0.4	1.0	3.9	0.1	-	-	30-34 hours
มี	-	-	-	-	-	-	-	-	-	-	-	Available
ไม่มี	0.5	1.1	1.4	3.0	4.5	0.4	1.0	3.9	0.1	-	-	Not available
35-39 ชั่วโมง	1.3	7.0	3.2	95.6	88.4	20.8	0.8	10.7	0.8	-	-	35-39 hours
มี	-	-	-	0.8	-	-	-	0.4	-	-	-	Available
ไม่มี	1.3	7.0	3.2	94.9	88.4	20.8	0.8	10.3	0.8	-	-	Not available
40-49 ชั่วโมง	6.6	13.2	29.3	80.2	84.4	43.0	8.6	40.7	3.3	-	2.1	40-49 hours
มี	-	-	-	0.2	0.5	-	-	0.9	-	-	-	Available
ไม่มี	6.6	13.2	29.3	80.0	83.9	43.0	8.6	39.8	3.3	-	2.1	Not available
50 ชั่วโมงขึ้นไป	0.3	4.3	14.7	19.1	9.9	14.7	6.1	30.7	5.3	-	-	50 hours and over
มี	-	-	0.2	-	-	-	-	0.2	-	-	-	Available
ไม่มี	0.3	4.3	14.5	19.1	9.9	14.7	6.1	30.5	5.3	-	-	Not available

ตารางที่ 10 จำนวนผู้มีงานทำ จำแนกตามอุตสาหกรรม จำนวนชั่วโมงทำงานต่อสัปดาห์ การมีเวลาเหลือพอและต้องการทำงานเพิ่มขึ้น และ เพศ ภาคใต้

TABLE 10 EMPLOYED PERSONS BY INDUSTRY, HOURS WORKED PER WEEK, AVAILABILITY FOR ADDITIONAL WORK AND SEX, SOUTHERN REGION

ไตรมาสที่ 4/2556 : Quarter 4/2013

หน่วยเป็นพัน : In Thousands

จำนวนชั่วโมงทำงาน เพศ และ การมีเวลาเหลือพอ และต้องการทำงานเพิ่มขึ้น	รวม Total	อุตสาหกรรม Industry												ข้อมูลข่าวสาร และการสื่อสาร and communication	กิจกรรมการเงินและ การประกันภัย Financial intermediation	HOURS WORKED, SEX AND AVAILABILITY FOR ADDITIONAL WORK
		เกษตรกรรม การป่าไม้ และการประมง Agriculture and fishing	การทำ เหมืองแร่ และเหมืองหิน Mining	การผลิต Manufacturing	ไฟฟ้า ก๊าซ ไอน้ำระบบปรับอากาศ Electricity	การจัดหาน้ำ บำบัดน้ำเสีย และประปา Water supply sewerage, waste	การก่อสร้าง Construction	การขายปลีก การซ่อมยานยนต์ Transport, storage	การขนส่ง และ สถานที่เก็บสินค้า Transportation and storage	ที่พักแรมและ บริการด้านอาหาร Accommodation and food service						
<b>ชาย</b>	3,036.3	1,462.9	10.3	214.6	7.1	3.6	301.1	462.9	86.5	134.0	10.9	20.2	TOTAL (MALE)			
มี	117.4	91.2	0.2	0.3	-	-	12.8	7.2	1.5	0.5	-	-	Available			
ไม่มี	2,918.9	1,371.6	10.1	214.3	7.1	3.6	288.3	455.7	85.0	133.6	10.9	20.2	Not available			
มีงานประจำแต่ไม่ได้ทำงาน	125.0	86.1	-	4.9	-	-	21.4	7.8	1.6	1.0	0.1	-	With job not work			
มี	39.1	27.0	-	-	-	-	7.0	4.3	-	0.2	-	-	Available			
ไม่มี	85.9	59.1	-	4.9	-	-	14.4	3.5	1.6	0.8	0.1	-	Not available			
1-9 ชั่วโมง	104.3	73.4	-	3.6	-	-	2.6	13.5	4.6	1.8	0.5	0.5	1-9 hours			
มี	12.2	10.0	-	-	-	-	-	1.1	-	-	-	-	Available			
ไม่มี	92.1	63.4	-	3.6	-	-	2.6	12.4	3.5	1.8	0.5	0.5	Not available			
10-19 ชั่วโมง	332.0	312.2	-	0.2	-	-	5.0	9.8	1.8	0.1	0.1	0.2	10-19 hours			
มี	35.3	33.1	-	-	-	-	0.7	1.4	0.3	-	-	-	Available			
ไม่มี	296.6	279.1	-	0.2	-	-	4.3	8.4	1.6	0.1	0.1	0.2	Not available			
20-29 ชั่วโมง	419.6	354.8	0.1	9.0	0.4	-	19.0	15.2	4.1	5.0	0.0	0.5	20-29 hours			
มี	16.8	12.9	-	0.1	-	-	2.6	-	-	0.2	-	-	Available			
ไม่มี	402.9	342.0	0.1	8.9	0.4	-	16.3	15.2	4.1	4.8	0.0	0.5	Not available			
30-34 ชั่วโมง	284.9	217.1	0.2	11.1	-	-	10.6	25.5	5.2	6.3	1.1	0.4	30-34 hours			
มี	7.0	4.8	0.2	0.3	-	-	1.6	0.1	-	-	-	-	Available			
ไม่มี	277.9	212.3	-	10.9	-	-	9.0	25.4	5.2	6.3	1.1	0.4	Not available			
35-39 ชั่วโมง	322.5	125.6	-	12.2	2.0	2.2	19.9	35.7	6.7	7.9	0.8	3.7	35-39 hours			
มี	3.5	2.6	-	-	-	-	-	-	0.1	-	-	-	Available			
ไม่มี	319.0	123.0	-	12.2	2.0	2.2	19.9	35.7	6.6	7.9	0.8	3.7	Not available			
40-49 ชั่วโมง	1,014.5	207.2	7.2	131.3	3.8	1.0	166.7	242.2	33.6	64.5	5.1	12.8	40-49 hours			
มี	3.1	0.7	-	-	-	-	0.7	0.3	-	0.0	-	-	Available			
ไม่มี	1,011.4	206.5	7.2	131.3	3.8	1.0	166.0	242.0	33.6	64.5	5.1	12.8	Not available			
50 ชั่วโมงขึ้นไป	433.6	86.6	2.8	42.3	1.0	0.4	55.9	113.1	28.7	47.4	3.1	2.2	50 hours and over			
มี	0.4	0.3	-	-	-	-	0.2	-	-	-	-	-	Available			
ไม่มี	433.2	86.3	2.8	42.3	1.0	0.4	55.7	113.1	28.7	47.4	3.1	2.2	Not available			
<b>หญิง</b>	2,373.9	1,016.6	0.3	191.0	1.4	1.0	30.5	455.7	6.4	259.8	2.5	22.3	TOTAL (FEMALE)			
มี	58.8	45.7	-	2.0	-	-	0.9	3.9	-	4.3	-	-	Available			
ไม่มี	2,315.2	970.9	0.3	189.1	1.4	1.0	29.6	451.9	6.4	255.5	2.5	22.3	Not available			
มีงานประจำแต่ไม่ได้ทำงาน	71.1	52.5	-	5.4	-	-	2.4	4.2	0.1	4.3	-	0.2	With job not work			
มี	14.7	10.7	-	0.2	-	-	0.9	1.7	-	1.0	-	-	Available			
ไม่มี	56.4	41.8	-	5.2	-	-	1.5	2.4	0.1	3.3	-	0.2	Not available			
1-9 ชั่วโมง	135.4	94.1	-	5.0	-	-	-	16.0	-	7.3	0.4	0.9	1-9 hours			
มี	11.3	9.3	-	-	-	-	-	1.4	-	0.6	-	-	Available			
ไม่มี	124.1	84.9	-	5.0	-	-	-	14.6	-	6.6	0.4	0.9	Not available			
10-19 ชั่วโมง	256.7	233.1	-	3.6	-	-	0.4	10.4	0.4	5.7	-	0.0	10-19 hours			
มี	16.2	14.5	-	0.9	-	-	0.1	0.5	-	0.2	-	-	Available			
ไม่มี	240.5	218.6	-	2.7	-	-	0.4	9.9	0.4	5.5	-	0.0	Not available			
20-29 ชั่วโมง	324.4	273.1	-	9.7	0.0	-	4.0	14.9	0.3	11.5	-	0.2	20-29 hours			
มี	9.0	6.2	-	0.0	-	-	-	0.1	-	1.9	-	-	Available			
ไม่มี	315.4	266.9	-	9.6	0.0	-	4.0	14.8	0.3	9.5	-	0.2	Not available			
30-34 ชั่วโมง	206.9	145.2	-	15.6	-	-	0.8	18.5	0.7	17.3	-	0.3	30-34 hours			
มี	1.7	1.2	-	0.3	-	-	-	-	-	0.3	-	-	Available			
ไม่มี	205.2	144.1	-	15.3	-	-	0.8	18.5	0.7	17.1	-	0.3	Not available			
35-39 ชั่วโมง	276.0	81.4	-	15.0	1.0	0.8	1.0	30.2	0.5	18.6	0.1	4.5	35-39 hours			
มี	4.2	3.3	-	0.2	-	-	-	-	-	0.2	-	-	Available			
ไม่มี	271.8	78.1	-	14.8	1.0	0.8	1.0	30.2	0.5	18.4	0.1	4.5	Not available			
40-49 ชั่วโมง	755.1	103.3	-	110.3	0.4	0.2	18.3	207.0	3.3	125.4	1.4	13.2	40-49 hours			
มี	0.9	0.3	-	0.4	-	-	-	-	-	-	-	-	Available			
ไม่มี	754.2	103.0	-	109.9	0.4	0.2	18.3	207.0	3.3	125.4	1.4	13.2	Not available			
50 ชั่วโมงขึ้นไป	348.3	33.8	0.3	26.5	-	-	3.7	154.5	1.2	69.7	0.7	3.0	50 hours and over			
มี	0.7	0.2	-	-	-	-	-	0.1	-	-	-	-	Available			
ไม่มี	347.6	33.6	0.3	26.5	-	-	3.7	154.3	1.2	69.7	0.7	3.0	Not available			

ตารางที่ 10 จำนวนผู้มีงานทำ จำแนกตามอุตสาหกรรม จำนวนชั่วโมงทำงานต่อสัปดาห์ การมีเวลาเหลือพอและต้องการทำงานเพิ่มขึ้น และเพศ ภาคใต้ (ต่อ)

TABLE 10 EMPLOYED PERSONS BY INDUSTRY, HOURS WORKED PER WEEK, AVAILABILITY FOR ADDITIONAL WORK AND SEX , SOUTHERN REGION (Contd.)

ไตรมาสที่ 4/2556 : Quarter 4/2013

หน่วยนับพัน : In Thousands

จำนวนชั่วโมงทำงาน เพศ และ การมีเวลาเหลือพอ และต้องการทำงานเพิ่มขึ้น	อุตสาหกรรม (ต่อ) Industry (Contd.)													HOURS WORKED, SEX AND AVAILABILITY FOR ADDITIONAL WORK
	กิจกรรม อสังหาริมทรัพย์ Real estate activities	กิจกรรมทางวิชาชีพ วิทย์และเทคโนโลยี Professional,scientific technical activities	การบริหารสนับสนุน และป้องกันประเทศ Administrative and support service activities	การบริหารราชการ ป้องกันประเทศ Public admin- istration defence	การศึกษา Education	กิจกรรมด้านสุขภาพ งานสังคมสงเคราะห์ Health and social work	ศิลปะ ความบันเทิง และนันทนาการ Art, entertainment	บริการด้านอื่นๆ Other service	งานในครัวเรือน ส่วนบุคคล Activities of household	กิจกรรมของ องค์กร Extra- territorial	ไม่ทราบ Unknown			
ชาย	4.3	15.1	27.9	141.3	63.8	13.0	12.7	41.2	1.3	-	1.6	TOTAL (MALE)		
มี	-	-	0.4	0.9	0.5	-	-	1.9	-	-	-	Available		
ไม่มี	4.3	15.1	27.5	140.5	63.3	13.0	12.7	39.3	1.3	-	1.6	Not available		
มีงานประจำแต่ไม่ได้ทำงาน	0.1	1.1	0.2	0.0	-	-	-	0.7	-	-	-	With job not work		
มี	-	-	-	-	-	-	-	0.5	-	-	-	Available		
ไม่มี	0.1	1.1	0.2	0.0	-	-	-	0.2	-	-	-	Not available		
1-9 ชั่วโมง	-	-	-	3.2	0.4	-	-	0.1	-	-	-	1-9 hours		
มี	-	-	-	-	-	-	-	-	-	-	-	Available		
ไม่มี	-	-	-	3.2	0.4	-	-	0.1	-	-	-	Not available		
10-19 ชั่วโมง	0.6	0.0	0.0	0.4	0.8	-	0.1	0.7	-	-	-	10-19 hours		
มี	-	-	-	-	-	-	-	-	-	-	-	Available		
ไม่มี	0.6	0.0	0.0	0.4	0.8	-	0.1	0.7	-	-	-	Not available		
20-29 ชั่วโมง	0.4	0.4	2.2	3.2	1.6	-	2.2	1.5	-	-	-	20-29 hours		
มี	-	-	0.4	0.1	-	-	-	0.5	-	-	-	Available		
ไม่มี	0.4	0.4	1.9	3.1	1.6	-	2.2	0.9	-	-	-	Not available		
30-34 ชั่วโมง	0.5	0.4	1.4	2.2	0.5	-	0.8	1.7	-	-	-	30-34 hours		
มี	-	-	-	-	-	-	-	-	-	-	-	Available		
ไม่มี	0.5	0.4	1.4	2.2	0.5	-	0.8	1.7	-	-	-	Not available		
35-39 ชั่วโมง	0.5	3.4	1.8	59.0	28.1	6.2	0.6	5.6	0.6	-	-	35-39 hours		
มี	-	-	-	0.8	-	-	-	-	-	-	-	Available		
ไม่มี	0.5	3.4	1.8	58.2	28.1	6.2	0.6	5.6	0.6	-	-	Not available		
40-49 ชั่วโมง	2.0	7.3	12.8	54.7	27.9	5.2	4.8	22.2	0.5	-	1.6	40-49 hours		
มี	-	-	-	-	0.5	-	-	0.9	-	-	-	Available		
ไม่มี	2.0	7.3	12.8	54.7	27.3	5.2	4.8	21.4	0.5	-	1.6	Not available		
50 ชั่วโมงขึ้นไป	0.1	2.5	9.4	18.6	4.7	1.6	4.2	8.8	0.2	-	-	50 hours and over		
มี	-	-	-	-	-	-	-	-	-	-	-	Available		
ไม่มี	0.1	2.5	9.4	18.6	4.7	1.6	4.2	8.8	0.2	-	-	Not available		
หญิง	6.4	13.0	24.3	66.7	130.4	69.2	6.7	60.0	9.2	-	0.6	TOTAL (FEMALE)		
มี	-	-	0.2	0.3	-	-	0.2	1.2	0.2	-	-	Available		
ไม่มี	6.4	13.0	24.1	66.4	130.4	69.2	6.5	58.9	8.9	-	0.6	Not available		
มีงานประจำแต่ไม่ได้ทำงาน	-	-	0.1	0.4	0.4	0.7	-	0.2	-	-	-	With job not work		
มี	-	-	-	-	-	-	-	-	0.2	-	-	Available		
ไม่มี	-	-	0.1	0.4	0.4	0.7	-	0.2	-	-	-	Not available		
1-9 ชั่วโมง	0.1	1.1	1.0	1.4	0.2	0.7	-	6.9	0.4	-	-	1-9 hours		
มี	-	-	-	-	-	-	-	-	-	-	-	Available		
ไม่มี	0.1	1.1	1.0	1.4	0.2	0.7	-	6.9	0.4	-	-	Not available		
10-19 ชั่วโมง	0.2	-	-	0.5	0.6	0.0	-	1.7	0.2	-	-	10-19 hours		
มี	-	-	-	-	-	-	-	-	0.0	-	-	Available		
ไม่มี	0.2	-	-	0.5	0.6	0.0	-	1.7	0.1	-	-	Not available		
20-29 ชั่วโมง	0.5	-	0.0	0.9	3.0	1.8	0.6	3.6	0.2	-	-	20-29 hours		
มี	-	-	-	0.1	-	-	0.2	0.5	-	-	-	Available		
ไม่มี	0.5	-	0.0	0.9	3.0	1.8	0.4	3.2	0.2	-	-	Not available		
30-34 ชั่วโมง	-	0.7	-	0.8	4.1	0.4	0.3	2.2	0.1	-	-	30-34 hours		
มี	-	-	-	-	-	-	-	-	-	-	-	Available		
ไม่มี	-	0.7	-	0.8	4.1	0.4	0.3	2.2	0.1	-	-	Not available		
35-39 ชั่วโมง	0.8	3.6	1.4	36.7	60.3	14.6	0.2	5.1	0.2	-	-	35-39 hours		
มี	-	-	-	-	-	-	-	0.4	-	-	-	Available		
ไม่มี	0.8	3.6	1.4	36.7	60.3	14.6	0.2	4.7	0.2	-	-	Not available		
40-49 ชั่วโมง	4.6	5.9	16.5	25.5	56.6	37.8	3.8	18.5	2.8	-	0.6	40-49 hours		
มี	-	-	-	0.2	-	-	-	0.1	-	-	-	Available		
ไม่มี	4.6	5.9	16.5	25.3	56.6	37.8	3.8	18.4	2.8	-	0.6	Not available		
50 ชั่วโมงขึ้นไป	0.2	1.8	5.3	0.5	5.2	13.1	1.9	21.9	5.1	-	-	50 hours and over		
มี	-	-	0.2	-	-	-	-	0.2	-	-	-	Available		
ไม่มี	0.2	1.8	5.2	0.5	5.2	13.1	1.9	21.7	5.1	-	-	Not available		

ตารางที่ 10 จำนวนผู้จ้างทำ จำแนกตามอุตสาหกรรม จำนวนชั่วโมงทำงานต่อสัปดาห์ การมีเวลาเหลือพอและต้องการทำงานเพิ่มขึ้น เพศ และเขตการปกครอง ภาคใต้ (ต่อ)

TABLE 10 EMPLOYED PERSONS BY INDUSTRY, HOURS WORKED PER WEEK, AVAILABILITY FOR ADDITIONAL WORK, SEX AND AREA, SOUTHERN REGION (Contd.)

ไตรมาสที่ 4/2556 : Quarter 4/2013

ในเขตเทศบาล MUNICIPAL AREA

หน่วยเป็นพัน : In Thousands

จำนวนชั่วโมงทำงาน เพศ และ การมีเวลาเหลือพอ และต้องการทำงานเพิ่มขึ้น	รวม Total	อุตสาหกรรม Industry											HOURS WORKED, SEX AND AVAILABILITY FOR ADDITIONAL WORK
		เกษตรกรรม และการประมง Agriculture and fishing	การทำ เหมืองแร่ และเหมืองหิน Mining	การผลิต ไฟฟ้า ก๊าซ ไอน้ำระบบปรับ อากาศ Manufacturing Electricity	การจัดน้ำ บำบัดน้ำเสีย และประปา Water supply sewerage, waste	การก่อสร้าง Construction	การขนส่ง การชายปลีก การช้อปปิ้ง Transport, storage	การขนส่ง และ สถานที่เก็บสินค้า Transportation and storage	ที่พักแรมและ บริการด้านอาหาร Accommodation and food service	ข้อมูลข่าวสาร และการสื่อสาร Information and communication	กิจกรรมการเงินและ การประกันภัย Financial intermedation		
ยอดรวม (ชาย)	788.2	155.8	4.2	87.1	2.4	1.5	80.6	194.6	34.4	79.3	5.5	11.3	TOTAL (MALE)
มี	7.9	6.2	0.2	0.1	-	-	0.7	0.4	0.1	0.0	-	-	Available
ไม่มี	780.2	149.6	4.0	87.0	2.4	1.5	79.9	194.2	34.3	79.3	5.5	11.3	Not available
มีงานประจำแต่ไม่ได้ทำงาน	8.5	5.2	-	0.8	-	-	0.9	1.0	0.1	0.3	-	-	With job not work
มี	2.0	1.5	-	-	-	-	0.2	0.3	-	-	-	-	Available
ไม่มี	6.5	3.7	-	0.8	-	-	0.7	0.7	0.1	0.3	-	-	Not available
1-9 ชั่วโมง	36.6	10.8	-	3.6	-	-	1.5	12.1	2.7	1.8	0.5	0.5	1-9 hours
มี	1.0	1.0	-	-	-	-	-	-	-	-	-	-	Available
ไม่มี	35.6	9.8	-	3.6	-	-	1.5	12.1	2.7	1.8	0.5	0.5	Not available
10-19 ชั่วโมง	29.3	24.1	-	0.2	-	-	0.8	2.3	0.6	0.1	0.1	0.2	10-19 hours
มี	1.8	1.3	-	-	-	-	0.4	0.1	-	-	-	-	Available
ไม่มี	27.5	22.9	-	0.2	-	-	0.4	2.2	0.6	0.1	0.1	0.2	Not available
20-29 ชั่วโมง	59.8	40.3	-	3.3	0.0	-	5.6	3.7	0.8	1.8	0.0	0.5	20-29 hours
มี	2.2	2.0	-	0.1	-	-	0.1	-	-	-	-	-	Available
ไม่มี	57.7	38.3	-	3.2	0.0	-	5.5	3.7	0.8	1.8	0.0	0.5	Not available
30-34 ชั่วโมง	53.9	30.1	0.2	4.4	-	-	3.2	5.7	2.5	4.9	-	0.4	30-34 hours
มี	0.4	0.1	0.2	0.1	-	-	0.0	-	-	-	-	-	Available
ไม่มี	53.4	30.0	-	4.3	-	-	3.2	5.7	2.5	4.9	-	0.4	Not available
35-39 ชั่วโมง	90.8	12.3	-	3.4	1.2	0.7	6.2	11.5	3.5	4.3	0.6	2.2	35-39 hours
มี	0.2	0.1	-	-	-	-	-	-	0.1	-	-	-	Available
ไม่มี	90.6	12.2	-	3.4	1.2	0.7	6.2	11.5	3.3	4.3	0.6	2.2	Not available
40-49 ชั่วโมง	340.3	18.3	2.3	50.1	1.0	0.7	46.3	107.3	11.6	38.5	3.6	6.5	40-49 hours
มี	0.0	-	-	-	-	-	-	-	-	0.0	-	-	Available
ไม่มี	340.3	18.3	2.3	50.1	1.0	0.7	46.3	107.3	11.6	38.5	3.6	6.5	Not available
50 ชั่วโมงขึ้นไป	169.0	14.7	1.6	21.2	0.2	0.1	16.1	51.0	12.6	27.6	0.7	1.1	50 hours and over
มี	0.3	0.3	-	-	-	-	-	-	-	-	-	-	Available
ไม่มี	168.8	14.4	1.6	21.2	0.2	0.1	16.1	51.0	12.6	27.6	0.7	1.1	Not available

ตารางที่ 10 จำนวนผู้จ้างทำ จำแนกตามอุตสาหกรรม จำนวนชั่วโมงทำงานต่อสัปดาห์ การมีเวลาเหลือพอและต้องการทำงานเพิ่มขึ้น เพศ และเขตการปกครอง ภาคใต้ (ต่อ)

TABLE 10 EMPLOYED PERSONS BY INDUSTRY, HOURS WORKED PER WEEK, AVAILABILITY FOR ADDITIONAL WORK, SEX AND AREA, SOUTHERN REGION (Contd.)

ไตรมาสที่ 4/2556 : Quarter 4/2013

ในเขตเทศบาล MUNICIPAL AREA

หน่วยเป็นพัน : In Thousands

จำนวนชั่วโมงทำงาน เพศ และ การมีเวลาเหลือพอ และต้องการทำงานเพิ่มขึ้น	รวม Total	อุตสาหกรรม Industry											HOURS WORKED, SEX AND AVAILABILITY FOR ADDITIONAL WORK
		เกษตรกรรม และการประมง Agriculture	การทำ เหมืองแร่ และเหมืองหิน Mining	การผลิต ไฟฟ้า ก๊าซ ไอน้ำระบบปรับ อากาศ Manufacturing Electricity	การจัดการน้ำ บำบัดน้ำเสีย และประปา Water supply sewerage, waste	การก่อสร้าง Construction	การขนส่ง การชายปลีก การชื้อยานยนต์ Transport, storage	การขนส่ง และ สถานที่เก็บสินค้า Transportation and storage	ที่พักแรมและ บริการด้านอาหาร Accommodation and food service	ข้อมูลข่าวสาร และการสื่อสาร Information and communication	กิจกรรมการเงินและ การประกันภัย Financial intermedation		
ยอดรวม (หญิง)	660.6	83.6	-	66.8	0.8	0.2	9.2	182.1	3.4	131.3	1.5	10.1	TOTAL (FEMALE)
มี	5.7	3.0	-	0.6	-	-	0.1	0.4	-	0.6	-	-	Available
ไม่มี	654.8	80.7	-	66.2	0.8	0.2	9.1	181.7	3.4	130.7	1.5	10.1	Not available
มีงานประจำแต่ไม่ได้ทำงาน	7.1	3.1	-	1.1	-	-	-	0.7	0.1	1.5	-	-	With job not work
มี	2.2	1.3	-	0.2	-	-	-	0.2	-	0.2	-	-	Available
ไม่มี	5.0	1.8	-	0.9	-	-	-	0.5	0.1	1.3	-	-	Not available
1-9 ชั่วโมง	42.5	7.2	-	5.0	-	-	-	12.1	-	6.6	0.4	0.9	1-9 hours
มี	0.5	0.5	-	-	-	-	-	-	-	-	-	-	Available
ไม่มี	42.1	6.8	-	5.0	-	-	-	12.1	-	6.6	0.4	0.9	Not available
10-19 ชั่วโมง	20.6	14.6	-	0.9	-	-	0.1	1.8	0.4	1.2	-	0.0	10-19 hours
มี	0.6	0.4	-	0.1	-	-	0.1	0.1	-	-	-	-	Available
ไม่มี	20.0	14.2	-	0.9	-	-	0.0	1.7	0.4	1.2	-	0.0	Not available
20-29 ชั่วโมง	41.9	25.3	-	3.5	0.0	-	0.1	4.4	0.3	3.5	-	-	20-29 hours
มี	0.7	0.3	-	0.0	-	-	-	-	-	-	-	-	Available
ไม่มี	41.1	25.0	-	3.5	0.0	-	0.1	4.4	0.3	3.5	-	-	Not available
30-34 ชั่วโมง	41.5	14.5	-	3.6	-	-	0.3	10.5	0.1	8.6	-	0.0	30-34 hours
มี	0.3	-	-	0.1	-	-	-	-	-	0.3	-	-	Available
ไม่มี	41.1	14.5	-	3.5	-	-	0.3	10.5	0.1	8.4	-	0.0	Not available
35-39 ชั่วโมง	81.6	7.9	-	4.5	0.4	0.1	0.7	10.0	0.2	7.7	-	2.3	35-39 hours
มี	0.7	0.2	-	0.2	-	-	-	-	-	0.2	-	-	Available
ไม่มี	81.0	7.7	-	4.3	0.4	0.1	0.7	10.0	0.2	7.4	-	2.3	Not available
40-49 ชั่วโมง	285.0	7.8	-	32.0	0.3	0.2	7.3	88.7	1.5	65.5	0.9	6.3	40-49 hours
มี	0.1	-	-	-	-	-	-	-	-	-	-	-	Available
ไม่มี	284.9	7.8	-	32.0	0.3	0.2	7.3	88.7	1.5	65.5	0.9	6.3	Not available
50 ชั่วโมงขึ้นไป	140.4	3.2	-	16.3	-	-	0.8	53.9	0.9	36.7	0.2	0.6	50 hours and over
มี	0.7	0.2	-	-	-	-	-	0.1	-	-	-	-	Available
ไม่มี	139.7	2.9	-	16.3	-	-	0.8	53.7	0.9	36.7	0.2	0.6	Not available

ตารางที่ 10 จำนวนผู้มีงานทำ จำแนกตามอุตสาหกรรม จำนวนชั่วโมงทำงานต่อสัปดาห์ การมีเวลาเหลือพอและต้องการทำงานเพิ่มขึ้น เพศ และเขตการปกครอง ภาคใต้ (ต่อ)

TABLE 10 EMPLOYED PERSONS BY INDUSTRY, HOURS WORKED PER WEEK, AVAILABILITY FOR ADDITIONAL WORK, SEX AND AREA, SOUTHERN REGION (Contd.)

ไตรมาสที่ 4/2556 : Quarter 4/2013

ในเขตเทศบาล MUNICIPAL AREA

หน่วยเป็นพัน : In Thousands

จำนวนชั่วโมงทำงาน เพศ และ การมีเวลาเหลือพอ และต้องการทำงานเพิ่มขึ้น	ในเขตเทศบาล MUNICIPAL AREA											HOURS WORKED, SEX AND AVAILABILITY FOR ADDITIONAL WORK
	กิจกรรม อสังหาริมทรัพย์ Real estate activities	กิจกรรมทางวิชาชีพ วิทย์และเทคโนโลยี Professional, scientific and technical activities	การบริหารสนับสนุน และป้องกันประเทศ Administrative and support service activities	การบริหารราชการ ป้องกันประเทศ Public admin- istration defence	การศึกษา Education	กิจกรรมด้านสุขภาพ งานสังคมสงเคราะห์ Health and social work	ศิลปะ ความบันเทิง และนันทนาการ Art, entertainment	บริการด้านอื่นๆ Other service	งานในครัวเรือน ส่วนบุคคล Activities of household	กิจกรรมของ องค์กร Extra- territorial	ไม่ทราบ Unknown	
ยอดรวม (ชาย)	3.9	7.0	9.9	58.0	23.1	6.6	7.0	13.5	1.0	-	1.6	TOTAL (MALE)
มี	-	-	-	0.1	-	-	-	-	-	-	-	Available
ไม่มี	3.9	7.0	9.9	57.9	23.1	6.6	7.0	13.5	1.0	-	1.6	Not available
มีงานประจำแต่ไม่ได้ทำงาน	0.1	-	-	0.0	-	-	-	-	-	-	-	With job not work
มี	-	-	-	-	-	-	-	-	-	-	-	Available
ไม่มี	0.1	-	-	0.0	-	-	-	-	-	-	-	Not available
1-9 ชั่วโมง	-	-	-	2.5	0.4	-	-	0.1	-	-	-	1-9 hours
มี	-	-	-	-	-	-	-	-	-	-	-	Available
ไม่มี	-	-	-	2.5	0.4	-	-	0.1	-	-	-	Not available
10-19 ชั่วโมง	0.6	0.0	0.0	-	0.0	-	0.1	0.1	-	-	-	10-19 hours
มี	-	-	-	-	-	-	-	-	-	-	-	Available
ไม่มี	0.6	0.0	0.0	-	0.0	-	0.1	0.1	-	-	-	Not available
20-29 ชั่วโมง	0.3	0.4	0.2	1.2	0.4	-	1.0	0.4	-	-	-	20-29 hours
มี	-	-	-	0.1	-	-	-	-	-	-	-	Available
ไม่มี	0.3	0.4	0.2	1.1	0.4	-	1.0	0.4	-	-	-	Not available
30-34 ชั่วโมง	0.5	0.4	0.2	0.2	0.2	-	0.8	0.2	-	-	-	30-34 hours
มี	-	-	-	-	-	-	-	-	-	-	-	Available
ไม่มี	0.5	0.4	0.2	0.2	0.2	-	0.8	0.2	-	-	-	Not available
35-39 ชั่วโมง	0.5	0.5	0.4	29.5	8.9	3.2	0.0	1.2	0.6	-	-	35-39 hours
มี	-	-	-	-	-	-	-	-	-	-	-	Available
ไม่มี	0.5	0.5	0.4	29.5	8.9	3.2	0.0	1.2	0.6	-	-	Not available
40-49 ชั่วโมง	1.9	3.7	3.2	19.2	12.5	2.3	2.3	7.1	0.3	-	1.6	40-49 hours
มี	-	-	-	-	-	-	-	-	-	-	-	Available
ไม่มี	1.9	3.7	3.2	19.2	12.5	2.3	2.3	7.1	0.3	-	1.6	Not available
50 ชั่วโมงขึ้นไป	-	2.0	5.7	5.4	0.6	1.1	2.9	4.4	0.1	-	-	50 hours and over
มี	-	-	-	-	-	-	-	-	-	-	-	Available
ไม่มี	-	2.0	5.7	5.4	0.6	1.1	2.9	4.4	0.1	-	-	Not available



ตารางที่ 10 จำนวนผู้มีงานทำ จำแนกตามอุตสาหกรรม จำนวนชั่วโมงทำงานต่อสัปดาห์ การมีเวลาเหลือพอและต้องการทำงานเพิ่มขึ้น เพศ และเขตการปกครอง ภาคใต้ (ต่อ)

TABLE 10 EMPLOYED PERSONS BY INDUSTRY, HOURS WORKED PER WEEK, AVAILABILITY FOR ADDITIONAL WORK, SEX AND AREA, SOUTHERN REGION (Contd.)

ไตรมาสที่ 4/2556 : Quarter 4/2013

ในเขตเทศบาล MUNICIPAL AREA

หน่วยเป็นพัน : In Thousands

จำนวนชั่วโมงทำงาน เพศ และ การมีเวลาเหลือพอ และต้องการทำงานเพิ่มขึ้น	อุตสาหกรรม (ต่อ) Industry (Contd.)											HOURS WORKED, SEX AND AVAILABILITY FOR ADDITIONAL WORK
	กิจกรรม อสังหาริมทรัพย์ Real estate activities	กิจกรรมทางวิชาชีพ วิทยุและเทคนิค Professional,scientific technical activities and support service activities	การบริหารสนับสนุน และป้องกันประเทศ Administrative Public admin- istration defence	การบริหารราชการ ป้องกันประเทศ Public admin- istration defence	การศึกษา Education	กิจกรรมด้านสุขภาพ งานสังคมสงเคราะห์ Health and social work	ศิลปะ ความบันเทิง และนันทนาการ Art, entertainment	บริการด้านอื่นๆ Other service	งานในครัวเรือน ส่วนบุคคล Activities of household	กิจกรรมของ องค์กร Extra- territorial	ไม่ทราบ Unknown	
ยอดรวม (หญิง)	5.0	5.5	9.3	30.5	48.1	28.6	3.2	36.8	4.2	-	0.6	TOTAL (FEMALE)
มี	-	-	0.2	0.1	-	-	0.2	0.5	0.2	-	-	Available
ไม่มี	5.0	5.5	9.1	30.4	48.1	28.6	3.0	36.3	4.0	-	0.6	Not available
มีงานประจำแต่ไม่ได้ทำงาน	-	-	0.1	-	0.2	0.1	-	0.1	0.2	-	-	With job not work
มี	-	-	-	-	-	-	-	-	0.2	-	-	Available
ไม่มี	-	-	0.1	-	0.2	0.1	-	0.1	-	-	-	Not available
1-9 ชั่วโมง	0.1	1.1	1.0	1.4	0.2	0.1	-	6.1	0.4	-	-	1-9 hours
มี	-	-	-	-	-	-	-	-	-	-	-	Available
ไม่มี	0.1	1.1	1.0	1.4	0.2	0.1	-	6.1	0.4	-	-	Not available
10-19 ชั่วโมง	0.2	-	-	-	0.4	0.0	-	0.9	0.2	-	-	10-19 hours
มี	-	-	-	-	-	-	-	-	0.0	-	-	Available
ไม่มี	0.2	-	-	-	0.4	0.0	-	0.9	0.1	-	-	Not available
20-29 ชั่วโมง	0.5	-	0.0	0.7	1.3	0.5	0.3	1.3	0.2	-	-	20-29 hours
มี	-	-	-	0.1	-	-	0.2	0.2	-	-	-	Available
ไม่มี	0.5	-	0.0	0.6	1.3	0.5	0.1	1.1	0.2	-	-	Not available
30-34 ชั่วโมง	-	0.3	-	0.1	2.3	0.2	0.3	0.6	0.1	-	-	30-34 hours
มี	-	-	-	-	-	-	-	-	-	-	-	Available
ไม่มี	-	0.3	-	0.1	2.3	0.2	0.3	0.6	0.1	-	-	Not available
35-39 ชั่วโมง	0.8	0.8	0.3	14.9	21.1	7.1	0.2	2.5	0.2	-	-	35-39 hours
มี	-	-	-	-	-	-	-	-	-	-	-	Available
ไม่มี	0.8	0.8	0.3	14.9	21.1	7.1	0.2	2.5	0.2	-	-	Not available
40-49 ชั่วโมง	3.3	2.4	5.4	12.9	20.8	13.4	1.2	12.9	1.6	-	0.6	40-49 hours
มี	-	-	-	-	-	-	-	0.1	-	-	-	Available
ไม่มี	3.3	2.4	5.4	12.9	20.8	13.4	1.2	12.8	1.6	-	0.6	Not available
50 ชั่วโมงขึ้นไป	-	0.9	2.5	0.5	1.8	7.2	1.2	12.5	1.3	-	-	50 hours and over
มี	-	-	0.2	-	-	-	-	0.2	-	-	-	Available
ไม่มี	-	0.9	2.4	0.5	1.8	7.2	1.2	12.3	1.3	-	-	Not available

ตารางที่ 10 จำนวนผู้มีงานทำ จำแนกตามอุตสาหกรรม จำนวนชั่วโมงทำงานต่อสัปดาห์ การมีเวลาเหลือพอและต้องการทำงานเพิ่มขึ้น เพศ และเขตการปกครอง ภาคใต้ (ต่อ)

TABLE 10 EMPLOYED PERSONS BY INDUSTRY, HOURS WORKED PER WEEK, AVAILABILITY FOR ADDITIONAL WORK, SEX AND AREA, SOUTHERN REGION (Contd.)

ไตรมาสที่ 4/2556 : Quarter 4/2013

นอกเขตเทศบาล NON-MUNICIPAL AREA

หน่วยเป็นพัน : In Thousands

จำนวนชั่วโมงทำงาน เพศ และ การมีเวลาเหลือพอ และต้องการทำงานเพิ่มขึ้น	รวม Total	อุตสาหกรรม Industry											HOURS WORKED, SEX AND AVAILABILITY FOR ADDITIONAL WORK
		เกษตรกรรม และการประมง Agriculture and aquaculture	การทำ เหมืองแร่ และเหมืองหิน Mining	การผลิต ไฟฟ้า ก๊าซ ไอน้ำระบบปรับ อากาศ Manufacturing Electricity	การจัดการน้ำ บำบัดน้ำเสีย และประปา Water supply sewerage, waste	การก่อสร้าง Construction	การขนส่ง การขยายปลีก การซ่อมยานยนต์ Transport, storage	การขนส่ง และ สถานที่เก็บสินค้า Transportation and storage	ที่พักแรมและ บริการด้านอาหาร Accommodation and food service	ข้อมูลข่าวสาร และการสื่อสาร Information and communication	กิจกรรมการเงินและ การประกันภัย Financial intermediation		
ยอดรวม (ชาย)	2,248.2	1,307.0	6.1	127.5	4.7	2.1	220.5	268.3	52.1	54.7	5.4	8.9	TOTAL (MALE)
มี	109.5	85.0	-	0.2	-	-	12.1	6.8	1.4	0.4	-	-	Available
ไม่มี	2,138.7	1,222.0	6.1	127.3	4.7	2.1	208.4	261.5	50.7	54.3	5.4	8.9	Not available
มีงานประจำแต่ไม่ได้ทำงาน	116.4	80.8	-	4.0	-	-	20.5	6.8	1.5	0.6	0.1	-	With job not work
มี	37.1	25.5	-	-	-	-	6.8	4.0	-	0.2	-	-	Available
ไม่มี	79.4	55.3	-	4.0	-	-	13.7	2.8	1.5	0.5	0.1	-	Not available
1-9 ชั่วโมง	67.7	62.6	-	-	-	-	1.1	1.4	1.9	-	-	-	1-9 hours
มี	11.2	9.0	-	-	-	-	-	1.1	1.1	-	-	-	Available
ไม่มี	56.5	53.6	-	-	-	-	1.1	0.3	0.8	-	-	-	Not available
10-19 ชั่วโมง	302.7	288.1	-	-	-	-	4.2	7.5	1.3	-	-	-	10-19 hours
มี	33.6	31.8	-	-	-	-	0.3	1.3	0.3	-	-	-	Available
ไม่มี	269.1	256.3	-	-	-	-	4.0	6.2	1.0	-	-	-	Not available
20-29 ชั่วโมง	359.8	314.6	0.1	5.7	0.4	-	13.3	11.5	3.3	3.2	-	-	20-29 hours
มี	14.6	10.9	-	-	-	-	2.6	-	-	0.2	-	-	Available
ไม่มี	345.2	303.7	0.1	5.7	0.4	-	10.8	11.5	3.3	3.0	-	-	Not available
30-34 ชั่วโมง	231.0	187.0	-	6.7	-	-	7.4	19.8	2.7	1.4	1.1	-	30-34 hours
มี	6.6	4.7	-	0.2	-	-	1.6	0.1	-	-	-	-	Available
ไม่มี	224.5	182.3	-	6.6	-	-	5.8	19.6	2.7	1.4	1.1	-	Not available
35-39 ชั่วโมง	231.8	113.3	-	8.8	0.8	1.5	13.7	24.2	3.2	3.6	0.3	1.5	35-39 hours
มี	3.3	2.5	-	-	-	-	-	-	-	-	-	-	Available
ไม่มี	228.5	110.8	-	8.8	0.8	1.5	13.7	24.2	3.2	3.6	0.3	1.5	Not available
40-49 ชั่วโมง	674.1	188.9	4.9	81.2	2.8	0.3	120.4	134.9	22.0	26.0	1.6	6.3	40-49 hours
มี	3.0	0.7	-	-	-	-	0.7	0.3	-	-	-	-	Available
ไม่มี	671.1	188.2	4.9	81.2	2.8	0.3	119.7	134.7	22.0	26.0	1.6	6.3	Not available
50 ชั่วโมงขึ้นไป	264.6	71.9	1.1	21.1	0.8	0.3	39.8	62.1	16.2	19.8	2.3	1.1	50 hours and over
มี	0.2	-	-	-	-	-	0.2	-	-	-	-	-	Available
ไม่มี	264.4	71.9	1.1	21.1	0.8	0.3	39.7	62.1	16.2	19.8	2.3	1.1	Not available

ตารางที่ 10 จำนวนผู้มีงานทำ จำแนกตามอุตสาหกรรม จำนวนชั่วโมงทำงานต่อสัปดาห์ การมีเวลาเหลือพอและต้องการทำงานเพิ่มขึ้น เพศ และเขตการปกครอง ภาคใต้ (ต่อ)

TABLE 10 EMPLOYED PERSONS BY INDUSTRY, HOURS WORKED PER WEEK, AVAILABILITY FOR ADDITIONAL WORK, SEX AND AREA, SOUTHERN REGION (Contd.)

ไตรมาสที่ 4/2556 : Quarter 4/2013

นอกเขตเทศบาล NON-MUNICIPAL AREA

หน่วยเป็นพัน : In Thousands

จำนวนชั่วโมงทำงาน เพศ และ การมีเวลาเหลือพอ และต้องการทำงานเพิ่มขึ้น	รวม Total	อุตสาหกรรม Industry											HOURS WORKED, SEX AND AVAILABILITY FOR ADDITIONAL WORK
		เกษตรกรรม และการประมง Agriculture and aquaculture	การทำ เหมืองแร่ และเหมืองหิน Mining	การผลิต ไฟฟ้า ก๊าซ ไอน้ำระบบปรับอากาศ Manufacturing Electricity	การจัดการน้ำ บำบัดน้ำเสีย และประปา Water supply sewerage, waste	การก่อสร้าง Construction	การขนส่ง การขยายปลีก การซ่อมยานยนต์ Transport, storage	การขนส่ง และ สถานที่เก็บสินค้า Transportation and storage	ที่พักแรมและ บริการด้านอาหาร Accommodation and food service	ข้อมูลข่าวสาร และการสื่อสาร Information and communication	กิจกรรมการเงินและ การประกันภัย Financial intermediation		
ยอดรวม (หญิง)	1,713.3	933.0	0.3	124.2	0.7	0.8	21.3	273.7	3.0	128.5	1.0	12.2	TOTAL (FEMALE)
มี	53.0	42.8	-	1.4	-	-	0.9	3.5	-	3.6	-	-	Available
ไม่มี	1,660.3	890.2	0.3	122.8	0.7	0.8	20.4	270.2	3.0	124.8	1.0	12.2	Not available
มีงานประจำแต่ไม่ได้ทำงาน	64.0	49.4	-	4.3	-	-	2.4	3.4	-	2.9	-	0.2	With job not work
มี	12.6	9.4	-	-	-	-	0.9	1.5	-	0.9	-	-	Available
ไม่มี	51.4	40.0	-	4.3	-	-	1.5	1.9	-	2.0	-	0.2	Not available
1-9 ชั่วโมง	92.8	86.9	-	-	-	-	-	4.0	-	0.6	-	-	1-9 hours
มี	10.9	8.8	-	-	-	-	-	1.4	-	0.6	-	-	Available
ไม่มี	82.0	78.1	-	-	-	-	-	2.6	-	-	-	-	Not available
10-19 ชั่วโมง	236.1	218.5	-	2.7	-	-	0.3	8.6	-	4.4	-	-	10-19 hours
มี	15.6	14.1	-	0.9	-	-	-	0.4	-	0.2	-	-	Available
ไม่มี	220.5	204.4	-	1.9	-	-	0.3	8.2	-	4.3	-	-	Not available
20-29 ชั่วโมง	282.6	247.8	-	6.1	-	-	3.8	10.6	-	7.9	-	0.2	20-29 hours
มี	8.3	6.0	-	-	-	-	-	0.1	-	1.9	-	-	Available
ไม่มี	274.3	241.9	-	6.1	-	-	3.8	10.4	-	6.0	-	0.2	Not available
30-34 ชั่วโมง	165.5	130.7	-	12.0	-	-	0.5	8.0	0.6	8.7	-	0.2	30-34 hours
มี	1.3	1.2	-	0.2	-	-	-	-	-	-	-	-	Available
ไม่มี	164.1	129.6	-	11.8	-	-	0.5	8.0	0.6	8.7	-	0.2	Not available
35-39 ชั่วโมง	194.4	73.5	-	10.5	0.5	0.8	0.3	20.2	0.3	11.0	0.1	2.2	35-39 hours
มี	3.5	3.1	-	-	-	-	-	-	-	-	-	-	Available
ไม่มี	190.8	70.4	-	10.5	0.5	0.8	0.3	20.2	0.3	11.0	0.1	2.2	Not available
40-49 ชั่วโมง	470.2	95.5	-	78.3	0.2	-	11.0	118.3	1.8	59.9	0.4	6.9	40-49 hours
มี	0.9	0.3	-	0.4	-	-	-	-	-	-	-	-	Available
ไม่มี	469.3	95.2	-	78.0	0.2	-	11.0	118.3	1.8	59.9	0.4	6.9	Not available
50 ชั่วโมงขึ้นไป	207.9	30.6	0.3	10.2	-	-	2.9	100.6	0.3	33.0	0.5	2.4	50 hours and over
มี	-	-	-	-	-	-	-	-	-	-	-	-	Available
ไม่มี	207.9	30.6	0.3	10.2	-	-	2.9	100.6	0.3	33.0	0.5	2.4	Not available

ตารางที่ 10 จำนวนผู้มีงานทำ จำแนกตามอุตสาหกรรม จำนวนชั่วโมงทำงานต่อสัปดาห์ การมีเวลาเหลือพอและต้องการทำงานเพิ่มขึ้น เพศ และเขตการปกครอง ภาคใต้ (ต่อ)  
TABLE 10 EMPLOYED PERSONS BY INDUSTRY, HOURS WORKED PER WEEK, AVAILABILITY FOR ADDITIONAL WORK, SEX AND AREA, SOUTHERN REGION (Contd.)

ไตรมาสที่ 4/2556 : Quarter 4/2013

นอกเขตเทศบาล NON-MUNICIPAL AREA

หน่วยเป็นพัน : In Thousands

จำนวนชั่วโมงทำงาน เพศ และ การมีเวลาเหลือพอ และต้องการทำงานเพิ่มขึ้น	อุตสาหกรรม (ต่อ) Industry (Contd.)												HOURS WORKED, SEX AND AVAILABILITY FOR ADDITIONAL WORK
	กิจกรรม อสังหาริมทรัพย์ Real estate activities	กิจกรรมทางวิชาชีพ วิทย์และเทคโนโลยี Professional,scientific technical activities	การบริหารสนับสนุน และป้องกันประเทศ Administrative and support service activities	การบริหารราชการ ป้องกันประเทศ Public admin- istration defence	การศึกษา Education	กิจกรรมด้านสุขภาพ งานสังคมสงเคราะห์ Health and social work	ศิลปะ ความบันเทิง และนันทนาการ Art, entertainment	บริการด้านอื่นๆ Other service	งานในครัวเรือน ส่วนบุคคล Activities of household	กิจกรรมของ องค์กร Extra- territorial	ไม่ทราบ Unknown		
ยอดรวม (ชาย)	0.4	8.2	18.1	83.3	40.7	6.4	5.7	27.8	0.3	-	-	TOTAL (MALE)	
มี	-	-	0.4	0.8	0.5	-	-	1.9	-	-	-	Available	
ไม่มี	0.4	8.2	17.7	82.5	40.2	6.4	5.7	25.9	0.3	-	-	Not available	
มีงานประจำแต่ไม่ได้ทำงาน	-	1.1	0.2	-	-	-	-	0.7	-	-	-	With job not work	
มี	-	-	-	-	-	-	-	0.5	-	-	-	Available	
ไม่มี	-	1.1	0.2	-	-	-	-	0.2	-	-	-	Not available	
1-9 ชั่วโมง	-	-	-	0.8	-	-	-	-	-	-	-	1-9 hours	
มี	-	-	-	-	-	-	-	-	-	-	-	Available	
ไม่มี	-	-	-	0.8	-	-	-	-	-	-	-	Not available	
10-19 ชั่วโมง	-	-	-	0.4	0.7	-	-	0.6	-	-	-	10-19 hours	
มี	-	-	-	-	-	-	-	-	-	-	-	Available	
ไม่มี	-	-	-	0.4	0.7	-	-	0.6	-	-	-	Not available	
20-29 ชั่วโมง	0.1	-	2.0	2.1	1.2	-	1.3	1.1	-	-	-	20-29 hours	
มี	-	-	0.4	-	-	-	-	0.5	-	-	-	Available	
ไม่มี	0.1	-	1.6	2.1	1.2	-	1.3	0.6	-	-	-	Not available	
30-34 ชั่วโมง	-	-	1.2	2.0	0.2	-	-	1.5	-	-	-	30-34 hours	
มี	-	-	-	-	-	-	-	-	-	-	-	Available	
ไม่มี	-	-	1.2	2.0	0.2	-	-	1.5	-	-	-	Not available	
35-39 ชั่วโมง	-	2.9	1.4	29.4	19.2	3.0	0.6	4.4	-	-	-	35-39 hours	
มี	-	-	-	0.8	-	-	-	-	-	-	-	Available	
ไม่มี	-	2.9	1.4	28.7	19.2	3.0	0.6	4.4	-	-	-	Not available	
40-49 ชั่วโมง	0.2	3.6	9.6	35.5	15.4	2.9	2.5	15.1	0.2	-	-	40-49 hours	
มี	-	-	-	-	0.5	-	-	0.9	-	-	-	Available	
ไม่มี	0.2	3.6	9.6	35.5	14.8	2.9	2.5	14.2	0.2	-	-	Not available	
50 ชั่วโมงขึ้นไป	0.1	0.6	3.7	13.2	4.1	0.5	1.3	4.5	0.1	-	-	50 hours and over	
มี	-	-	-	-	-	-	-	-	-	-	-	Available	
ไม่มี	0.1	0.6	3.7	13.2	4.1	0.5	1.3	4.5	0.1	-	-	Not available	

ตารางที่ 10 จำนวนผู้มีงานทำ จำแนกตามอุตสาหกรรม จำนวนชั่วโมงทำงานต่อสัปดาห์ การมีเวลาเหลือพอและต้องการทำงานเพิ่มขึ้น เพศ และเขตการปกครอง ภาคใต้ (ต่อ)  
TABLE 10 EMPLOYED PERSONS BY INDUSTRY, HOURS WORKED PER WEEK, AVAILABILITY FOR ADDITIONAL WORK, SEX AND AREA, SOUTHERN REGION (Contd.)

ไตรมาสที่ 4/2556 : Quarter 4/2013

นอกเขตเทศบาล NON-MUNICIPAL AREA

หน่วยเป็นพัน : In Thousands

จำนวนชั่วโมงทำงาน เพศ และ การมีเวลาเหลือพอ และต้องการทำงานเพิ่มขึ้น	อุตสาหกรรม (ต่อ) Industry (Contd.)												HOURS WORKED, SEX AND AVAILABILITY FOR ADDITIONAL WORK
	กิจกรรม อสังหาริมทรัพย์ Real estate activities	กิจกรรมทางวิชาชีพ วิทยุและเทคโนโลยี Professional, scientific and technical activities	การบริหารสนับสนุน และป้องกันประเทศ Administrative and support service activities	การบริหารราชการ ป้องกันประเทศ Public admin- istration defence	การศึกษา Education	กิจกรรมด้านสุขภาพ งานสังคมสงเคราะห์ Health and social work	ศิลปะ ความบันเทิง และนันทนาการ Art, entertainment	บริการด้านอื่นๆ Other service	งานในครัวเรือน ส่วนบุคคล Activities of household	กิจกรรมของ องค์การ Extra- territorial	ไม่ทราบ Unknown		
ยอดรวม (หญิง)	1.5	7.5	14.9	36.2	82.3	40.6	3.6	23.3	5.0	-	-	TOTAL (FEMALE)	
มี	-	-	-	0.2	-	-	-	0.7	-	-	-	Available	
ไม่มี	1.5	7.5	14.9	36.0	82.3	40.6	3.6	22.6	5.0	-	-	Not available	
มีงานประจำแต่ไม่ได้ทำงาน	-	-	-	0.4	0.2	0.6	-	0.1	-	-	-	With job not work	
มี	-	-	-	-	-	-	-	-	-	-	-	Available	
ไม่มี	-	-	-	0.4	0.2	0.6	-	0.1	-	-	-	Not available	
1-9 ชั่วโมง	-	-	-	-	-	0.6	-	0.7	-	-	-	1-9 hours	
มี	-	-	-	-	-	-	-	-	-	-	-	Available	
ไม่มี	-	-	-	-	-	0.6	-	0.7	-	-	-	Not available	
10-19 ชั่วโมง	-	-	-	0.5	0.2	-	-	0.8	-	-	-	10-19 hours	
มี	-	-	-	-	-	-	-	-	-	-	-	Available	
ไม่มี	-	-	-	0.5	0.2	-	-	0.8	-	-	-	Not available	
20-29 ชั่วโมง	-	-	-	0.3	1.7	1.4	0.3	2.3	-	-	-	20-29 hours	
มี	-	-	-	-	-	-	-	0.3	-	-	-	Available	
ไม่มี	-	-	-	0.3	1.7	1.4	0.3	2.1	-	-	-	Not available	
30-34 ชั่วโมง	-	0.4	-	0.7	1.8	0.2	-	1.6	-	-	-	30-34 hours	
มี	-	-	-	-	-	-	-	-	-	-	-	Available	
ไม่มี	-	0.4	-	0.7	1.8	0.2	-	1.6	-	-	-	Not available	
35-39 ชั่วโมง	-	2.8	1.1	21.7	39.3	7.5	-	2.6	-	-	-	35-39 hours	
มี	-	-	-	-	-	-	-	0.4	-	-	-	Available	
ไม่มี	-	2.8	1.1	21.7	39.3	7.5	-	2.2	-	-	-	Not available	
40-49 ชั่วโมง	1.3	3.5	11.1	12.6	35.8	24.4	2.6	5.6	1.2	-	-	40-49 hours	
มี	-	-	-	0.2	-	-	-	-	-	-	-	Available	
ไม่มี	1.3	3.5	11.1	12.4	35.8	24.4	2.6	5.6	1.2	-	-	Not available	
50 ชั่วโมงขึ้นไป	0.2	0.8	2.8	-	3.4	6.0	0.7	9.4	3.8	-	-	50 hours and over	
มี	-	-	-	-	-	-	-	-	-	-	-	Available	
ไม่มี	0.2	0.8	2.8	-	3.4	6.0	0.7	9.4	3.8	-	-	Not available	

ตารางที่ 11 จำนวนผู้มีงานทำ จำแนกตามสถานภาพการทำงาน จำนวนชั่วโมงทำงานต่อสัปดาห์ การมีเวลาเหลือพอและต้องการทำงานเพิ่มขึ้น ภาคใต้

TABLE 11 EMPLOYED PERSONS BY WORK STATUS, HOURS WORKED PER WEEK, AVAILABILITY FOR ADDITIONAL WORK , SOUTHERN REGION

ไตรมาสที่ 4/2556 : Quarter 4/2013

หน่วยเป็นพัน : In Thousands

จำนวนชั่วโมงทำงาน และ การมีเวลาเหลือพอ และต้องการทำงานเพิ่มขึ้น	สถานภาพการทำงาน Work Status							HOURS WORKED, AND AVAILABILITY FOR ADDITIONAL WORK
	รวม Total	นายจ้าง Employer	ลูกจ้างรัฐบาล Government Employee	ลูกจ้างเอกชน Private Employee	ทำงานส่วนตัว Own Account Worker	ช่วยธุรกิจ ครอบครัว Unpaid Family Worker	การรวมกลุ่ม Members of Producers' Cooperatives	
ยอดรวม	5,410.2	211.7	482.5	1,820.6	1,845.9	1,046.9	2.7	TOTAL
มี	176.2	2.8	1.7	71.9	72.9	26.8	-	Available
ไม่มี	5,234.1	208.9	480.8	1,748.6	1,773.0	1,020.1	2.7	Not available
มีงานประจำแต่ไม่ได้ทำงาน	196.1	8.8	1.6	84.1	100.4	1.2	-	With job not work
มี	53.8	0.9	-	27.5	25.5	-	-	Available
ไม่มี	142.3	7.9	1.6	56.6	75.0	1.2	-	Not available
1-9 ชั่วโมง	239.6	18.9	7.0	70.1	83.0	60.7	-	1-9 hours
มี	23.5	-	-	9.3	8.8	5.4	-	Available
ไม่มี	216.1	18.9	7.0	60.8	74.2	55.3	-	Not available
10-19 ชั่วโมง	588.6	37.1	2.9	114.8	240.1	191.6	2.2	10-19 hours
มี	51.5	0.0	-	16.5	25.1	9.9	-	Available
ไม่มี	537.1	37.0	2.9	98.3	215.0	181.7	2.2	Not available
20-29 ชั่วโมง	744.0	21.1	8.9	172.5	311.9	229.5	0.2	20-29 hours
มี	25.8	0.2	0.2	9.7	9.9	5.9	-	Available
ไม่มี	718.3	20.9	8.8	162.8	302.0	223.6	0.2	Not available
30-34 ชั่วโมง	491.8	11.3	7.0	110.5	209.3	153.8	-	30-34 hours
มี	8.7	1.8	-	2.5	1.8	2.6	-	Available
ไม่มี	483.1	9.5	7.0	108.0	207.6	151.1	-	Not available
35-39 ชั่วโมง	598.5	9.7	216.2	115.6	163.3	93.7	-	35-39 hours
มี	7.7	-	0.8	4.0	0.6	2.3	-	Available
ไม่มี	590.9	9.7	215.4	111.6	162.8	91.4	-	Not available
40-49 ชั่วโมง	1,769.6	56.8	197.5	945.4	394.0	175.5	0.4	40-49 hours
มี	4.0	-	0.7	2.2	0.6	0.5	-	Available
ไม่มี	1,765.5	56.8	196.8	943.2	393.4	175.0	0.4	Not available
50 ชั่วโมงขึ้นไป	782.0	48.0	41.5	207.7	343.8	141.0	-	50 hours and over
มี	1.2	-	-	0.2	0.7	0.3	-	Available
ไม่มี	780.8	48.0	41.5	207.5	343.1	140.7	-	Not available

ตารางที่ 11 จำนวนผู้มีงานทำ จำแนกตามสถานภาพการทำงาน จำนวนชั่วโมงทำงานต่อสัปดาห์ การมีเวลาเหลือพอและต้องการทำงานเพิ่มขึ้น และเพศ ภาคใต้

TABLE 11 EMPLOYED PERSONS BY WORK STATUS, HOURS WORKED PER WEEK, AVAILABILITY FOR ADDITIONAL WORK AND SEX , SOUTHERN REGION

ไตรมาสที่ 4/2556 : Quarter 4/2013

หน่วยเป็นพัน : In Thousands

จำนวนชั่วโมงทำงาน เพศ และ การมีเวลาเหลือพอ และต้องการทำงานเพิ่มขึ้น	สถานภาพการทำงาน Work Status								HOURS WORKED, SEX AND AVAILABILITY FOR ADDITIONAL WORK
	รวม Total	นายจ้าง Employer	ลูกจ้างรัฐบาล Government Employee	ลูกจ้างเอกชน Private Employee	ทำงานส่วนตัว Own Account Worker	ช่วยธุรกิจ ครอบครัว Unpaid Family Worker	การรวมกลุ่ม Members of Producers' Cooperatives		
ชาย	3,036.3	148.7	243.7	1,081.1	1,155.7	406.9	0.2	TOTAL (MALE)	
มี	117.4	2.8	1.4	45.0	53.4	14.8	-	Available	
ไม่มี	2,918.9	145.9	242.3	1,036.0	1,102.3	392.1	0.2	Not available	
มีงานประจำแต่ไม่ได้ทำงาน	125.0	4.7	0.0	53.7	65.7	0.8	-	With job not work	
มี	39.1	0.9	-	17.7	20.6	-	-	Available	
ไม่มี	85.9	3.9	0.0	36.1	45.1	0.8	-	Not available	
1-9 ชั่วโมง	104.3	7.9	4.4	32.5	36.5	23.0	-	1-9 hours	
มี	12.2	-	-	4.3	4.6	3.3	-	Available	
ไม่มี	92.1	7.9	4.4	28.2	31.9	19.6	-	Not available	
10-19 ชั่วโมง	332.0	25.0	1.4	66.5	169.9	69.0	0.2	10-19 hours	
มี	35.3	0.0	-	10.0	19.6	5.7	-	Available	
ไม่มี	296.6	25.0	1.4	56.4	150.3	63.3	0.2	Not available	
20-29 ชั่วโมง	419.6	16.0	4.5	100.0	212.5	86.6	-	20-29 hours	
มี	16.8	0.2	0.1	7.0	6.1	3.4	-	Available	
ไม่มี	402.9	15.9	4.5	93.0	206.4	83.2	-	Not available	
30-34 ชั่วโมง	284.9	8.6	2.8	67.7	145.1	60.8	-	30-34 hours	
มี	7.0	1.8	-	1.9	1.8	1.6	-	Available	
ไม่มี	277.9	6.8	2.8	65.8	143.3	59.2	-	Not available	
35-39 ชั่วโมง	322.5	6.7	106.1	69.6	102.0	38.1	-	35-39 hours	
มี	3.5	-	0.8	2.0	0.3	0.4	-	Available	
ไม่มี	319.0	6.7	105.4	67.6	101.7	37.7	-	Not available	
40-49 ชั่วโมง	1,014.5	42.3	96.2	558.1	250.8	67.0	0.1	40-49 hours	
มี	3.1	-	0.5	2.1	0.3	0.2	-	Available	
ไม่มี	1,011.4	42.3	95.7	555.9	250.5	66.8	0.1	Not available	
50 ชั่วโมงขึ้นไป	433.6	37.4	28.3	133.1	173.1	61.8	-	50 hours and over	
มี	0.4	-	-	-	0.2	0.3	-	Available	
ไม่มี	433.2	37.4	28.3	133.1	172.9	61.5	-	Not available	
หญิง	2,373.9	63.0	238.8	739.5	690.2	640.0	2.5	TOTAL (FEMALE)	
มี	58.8	-	0.3	26.9	19.5	12.0	-	Available	
ไม่มี	2,315.2	63.0	238.5	712.6	670.6	627.9	2.5	Not available	
มีงานประจำแต่ไม่ได้ทำงาน	71.1	4.1	1.6	30.4	34.7	0.4	-	With job not work	
มี	14.7	-	-	9.9	4.9	-	-	Available	
ไม่มี	56.4	4.1	1.6	20.5	29.8	0.4	-	Not available	
1-9 ชั่วโมง	135.4	11.0	2.6	37.5	46.5	37.8	-	1-9 hours	
มี	11.3	-	-	5.0	4.2	2.1	-	Available	
ไม่มี	124.1	11.0	2.6	32.6	42.3	35.6	-	Not available	
10-19 ชั่วโมง	256.7	12.0	1.6	48.4	70.1	122.6	2.0	10-19 hours	
มี	16.2	-	-	6.5	5.5	4.2	-	Available	
ไม่มี	240.5	12.0	1.6	41.9	64.6	118.4	2.0	Not available	
20-29 ชั่วโมง	324.4	5.1	4.4	72.5	99.3	142.9	0.2	20-29 hours	
มี	9.0	-	0.1	2.8	3.8	2.5	-	Available	
ไม่มี	315.4	5.1	4.3	69.8	95.6	140.4	0.2	Not available	
30-34 ชั่วโมง	206.9	2.7	4.2	42.8	64.2	93.0	-	30-34 hours	
มี	1.7	-	-	0.6	-	1.1	-	Available	
ไม่มี	205.2	2.7	4.2	42.2	64.2	91.9	-	Not available	
35-39 ชั่วโมง	276.0	3.0	110.0	46.0	61.3	55.6	-	35-39 hours	
มี	4.2	-	-	2.0	0.3	1.9	-	Available	
ไม่มี	271.8	3.0	110.0	44.0	61.1	53.7	-	Not available	
40-49 ชั่วโมง	755.1	14.5	101.3	387.3	143.2	108.5	0.3	40-49 hours	
มี	0.9	-	0.2	0.1	0.4	0.3	-	Available	
ไม่มี	754.2	14.5	101.1	387.2	142.9	108.2	0.3	Not available	
50 ชั่วโมงขึ้นไป	348.3	10.5	13.2	74.6	170.7	79.2	-	50 hours and over	
มี	0.7	-	-	0.2	0.5	-	-	Available	
ไม่มี	347.6	10.5	13.2	74.4	170.2	79.2	-	Not available	

ตารางที่ 11 จำนวนผู้มีงานทำ จำแนกตามสถานภาพการทำงาน จำนวนชั่วโมงทำงานต่อสัปดาห์ การมีเวลาเหลือพอและต้องการทำงานเพิ่มขึ้น เพศ และเขตการปกครอง ภาคใต้ (ต่อ)

TABLE 11 EMPLOYED PERSONS BY WORK STATUS, HOURS WORKED PER WEEK, AVAILABILITY FOR ADDITIONAL WORK, SEX AND AREA, SOUTHERN REGION (Contd.)

ไตรมาสที่ 4/2556 : Quarter 4/2013

ในเขตเทศบาล MUNICIPAL AREA

หน่วยเป็นพัน : In Thousands

จำนวนชั่วโมงทำงาน เพศ และ การมีเวลาเหลือพอ และต้องการทำงานเพิ่มขึ้น	สถานภาพการทำงาน Work Status							HOURS WORKED, SEX AND AVAILABILITY FOR ADDITIONAL WORK
	รวม Total	นายจ้าง Employer	ลูกจ้างรัฐบาล Government Employee	ลูกจ้างเอกชน Private Employee	ทำงานส่วนตัว Own Account Worker	ช่วยธุรกิจ ครอบครัว Unpaid Family Worker	การรวมกลุ่ม Members of Producers' Cooperatives	
ยอดรวม (ชาย)	788.2	51.4	98.7	304.4	236.4	97.2	0.2	TOTAL (MALE)
มี	7.9	0.4	0.1	2.5	3.1	1.9	-	Available
ไม่มี	780.2	51.0	98.6	301.9	233.3	95.3	0.2	Not available
มีงานประจำแต่ไม่ได้ทำงาน	8.5	0.6	0.0	3.7	4.3	-	-	With job not work
มี	2.0	0.2	-	0.7	1.1	-	-	Available
ไม่มี	6.5	0.4	0.0	3.0	3.2	-	-	Not available
1-9 ชั่วโมง	36.6	2.2	3.6	10.5	14.8	5.4	-	1-9 hours
มี	1.0	-	-	0.5	0.3	0.2	-	Available
ไม่มี	35.6	2.2	3.6	10.1	14.5	5.2	-	Not available
10-19 ชั่วโมง	29.3	3.7	0.0	4.8	13.1	7.5	0.2	10-19 hours
มี	1.8	0.0	-	0.4	1.0	0.3	-	Available
ไม่มี	27.5	3.6	0.0	4.4	12.1	7.2	0.2	Not available
20-29 ชั่วโมง	59.8	4.7	1.2	14.5	27.4	12.0	-	20-29 hours
มี	2.2	-	0.1	0.6	0.5	1.1	-	Available
ไม่มี	57.7	4.7	1.2	14.0	26.9	11.0	-	Not available
30-34 ชั่วโมง	53.9	1.8	0.5	12.1	27.1	12.4	-	30-34 hours
มี	0.4	0.2	-	0.2	0.1	-	-	Available
ไม่มี	53.4	1.6	0.5	11.9	27.0	12.4	-	Not available
35-39 ชั่วโมง	90.8	3.1	48.4	15.2	16.2	7.9	-	35-39 hours
มี	0.2	-	-	0.1	0.1	-	-	Available
ไม่มี	90.6	3.1	48.4	15.1	16.1	7.9	-	Not available
40-49 ชั่วโมง	340.3	19.4	37.6	190.0	67.1	26.1	0.1	40-49 hours
มี	0.0	-	-	0.0	-	-	-	Available
ไม่มี	340.3	19.4	37.6	190.0	67.1	26.1	0.1	Not available
50 ชั่วโมงขึ้นไป	169.0	16.1	7.2	53.5	66.5	25.9	-	50 hours and over
มี	0.3	-	-	-	-	0.3	-	Available
ไม่มี	168.8	16.1	7.2	53.5	66.5	25.6	-	Not available



ตารางที่ 11 จำนวนผู้มีงานทำ จำแนกตามสถานภาพการทำงาน จำนวนชั่วโมงทำงานต่อสัปดาห์ การมีเวลาเหลือพอและต้องการทำงานเพิ่มขึ้น เพศ และเขตการปกครอง ภาคใต้ (ต่อ)

TABLE 11 EMPLOYED PERSONS BY WORK STATUS, HOURS WORKED PER WEEK, AVAILABILITY FOR ADDITIONAL WORK, SEX AND AREA, SOUTHERN REGION (Contd.)

ไตรมาสที่ 4/2556 : Quarter 4/2013

ในเขตเทศบาล MUNICIPAL AREA

หน่วยเป็นพัน : In Thousands

จำนวนชั่วโมงทำงาน เพศ และ การมีเวลาเหลือพอ และต้องการทำงานเพิ่มขึ้น	รวม Total	สถานภาพการทำงาน Work Status						HOURS WORKED, SEX AND AVAILABILITY FOR ADDITIONAL WORK
		นายจ้าง Employer	ลูกจ้างรัฐบาล Government Employee	ลูกจ้างเอกชน Private Employee	ทำงานส่วนตัว Own Account Worker	ช่วยธุรกิจ ครอบครัว Unpaid Family Worker	การรวมกลุ่ม Members of Producers' Cooperatives	
ยอดรวม (หญิง)	660.6	22.5	94.7	234.5	184.6	124.0	0.3	TOTAL (FEMALE)
มี	5.7	-	0.1	2.5	2.4	0.8	-	Available
ไม่มี	654.8	22.5	94.6	232.0	182.2	123.2	0.3	Not available
มีงานประจำแต่ไม่ได้ทำงาน	7.1	0.5	0.3	3.3	3.0	-	-	With job not work
มี	2.2	-	-	1.4	0.7	-	-	Available
ไม่มี	5.0	0.5	0.3	1.9	2.3	-	-	Not available
1-9 ชั่วโมง	42.5	2.9	2.0	17.5	13.2	6.9	-	1-9 hours
มี	0.5	-	-	0.2	0.1	0.1	-	Available
ไม่มี	42.1	2.9	2.0	17.3	13.1	6.8	-	Not available
10-19 ชั่วโมง	20.6	1.6	0.7	4.0	7.2	7.2	-	10-19 hours
มี	0.6	-	-	0.1	0.4	0.2	-	Available
ไม่มี	20.0	1.6	0.7	3.9	6.7	7.0	-	Not available
20-29 ชั่วโมง	41.9	1.3	1.3	10.2	15.6	13.5	-	20-29 hours
มี	0.7	-	0.1	0.2	0.3	0.2	-	Available
ไม่มี	41.1	1.3	1.2	10.1	15.3	13.3	-	Not available
30-34 ชั่วโมง	41.5	0.9	1.8	7.3	16.5	15.0	-	30-34 hours
มี	0.3	-	-	0.3	-	0.1	-	Available
ไม่มี	41.1	0.9	1.8	7.0	16.5	14.9	-	Not available
35-39 ชั่วโมง	81.6	1.1	42.4	10.9	17.6	9.6	-	35-39 hours
มี	0.7	-	-	0.1	0.3	0.3	-	Available
ไม่มี	81.0	1.1	42.4	10.8	17.3	9.3	-	Not available
40-49 ชั่วโมง	285.0	7.5	40.1	152.7	48.6	35.8	0.3	40-49 hours
มี	0.1	-	-	0.1	-	-	-	Available
ไม่มี	284.9	7.5	40.1	152.7	48.6	35.8	0.3	Not available
50 ชั่วโมงขึ้นไป	140.4	6.7	6.1	28.7	62.9	36.0	-	50 hours and over
มี	0.7	-	-	0.2	0.5	-	-	Available
ไม่มี	139.7	6.7	6.1	28.5	62.4	36.0	-	Not available

ตารางที่ 11 จำนวนผู้มีงานทำ จำแนกตามสถานภาพการทำงาน จำนวนชั่วโมงทำงานต่อสัปดาห์ การมีเวลาเหลือพอและต้องการทำงานเพิ่มขึ้น เพศ และเขตการปกครอง ภาคใต้ (ต่อ)

TABLE 11 EMPLOYED PERSONS BY WORK STATUS, HOURS WORKED PER WEEK, AVAILABILITY FOR ADDITIONAL WORK, SEX AND AREA, SOUTHERN REGION (Contd.)

ไตรมาสที่ 4/2556 : Quarter 4/2013

นอกเขตเทศบาล NON-MUNICIPAL AREA

หน่วยเป็นพัน : In Thousands

จำนวนชั่วโมงทำงาน เพศ และ การมีเวลาเหลือพอ และต้องการทำงานเพิ่มขึ้น	รวม Total	สถานภาพการทำงาน Work Status						HOURS WORKED, SEX AND AVAILABILITY FOR ADDITIONAL WORK
		นายจ้าง Employer	ลูกจ้างรัฐบาล Government Employee	ลูกจ้างเอกชน Private Employee	ทำงานส่วนตัว Own Account Worker	ช่วยธุรกิจ ครอบครัว Unpaid Family Worker	การรวมกลุ่ม Members of Producers' Cooperatives	
ยอดรวม (ชาย)	2,248.2	97.4	145.0	776.7	919.3	309.8	-	TOTAL (MALE)
มี	109.5	2.4	1.3	42.5	50.3	12.9	-	Available
ไม่มี	2,138.7	94.9	143.7	734.2	869.0	296.8	-	Not available
มีงานประจำแต่ไม่ได้ทำงาน	116.4	4.2	-	50.1	61.4	0.8	-	With job not work
มี	37.1	0.7	-	17.0	19.5	-	-	Available
ไม่มี	79.4	3.5	-	33.1	42.0	0.8	-	Not available
1-9 ชั่วโมง	67.7	5.7	0.8	22.0	21.7	17.5	-	1-9 hours
มี	11.2	-	-	3.8	4.3	3.1	-	Available
ไม่มี	56.5	5.7	0.8	18.2	17.4	14.4	-	Not available
10-19 ชั่วโมง	302.7	21.4	1.4	61.7	156.9	61.5	-	10-19 hours
มี	33.6	-	-	9.6	18.6	5.4	-	Available
ไม่มี	269.1	21.4	1.4	52.1	138.3	56.1	-	Not available
20-29 ชั่วโมง	359.8	11.4	3.3	85.4	185.2	74.6	-	20-29 hours
มี	14.6	0.2	-	6.4	5.7	2.3	-	Available
ไม่มี	345.2	11.2	3.3	79.0	179.5	72.2	-	Not available
30-34 ชั่วโมง	231.0	6.7	2.3	55.6	118.0	48.4	-	30-34 hours
มี	6.6	1.6	-	1.7	1.7	1.6	-	Available
ไม่มี	224.5	5.2	2.3	53.8	116.3	46.9	-	Not available
35-39 ชั่วโมง	231.8	3.6	57.7	54.4	85.8	30.2	-	35-39 hours
มี	3.3	-	0.8	1.9	0.2	0.4	-	Available
ไม่มี	228.5	3.6	57.0	52.5	85.6	29.8	-	Not available
40-49 ชั่วโมง	674.1	23.0	58.6	368.0	183.8	40.8	-	40-49 hours
มี	3.0	-	0.5	2.1	0.3	0.2	-	Available
ไม่มี	671.1	23.0	58.0	365.9	183.5	40.7	-	Not available
50 ชั่วโมงขึ้นไป	264.6	21.4	21.1	79.6	106.6	35.9	-	50 hours and over
มี	0.2	-	-	-	0.2	-	-	Available
ไม่มี	264.4	21.4	21.1	79.6	106.5	35.9	-	Not available

ตารางที่ 11 จำนวนผู้มีงานทำ จำแนกตามสถานภาพการทำงาน จำนวนชั่วโมงทำงานต่อสัปดาห์ การมีเวลาเหลือพอและต้องการทำงานเพิ่มขึ้น เพศ และเขตการปกครอง ภาคใต้ (ต่อ)

TABLE 11 EMPLOYED PERSONS BY WORK STATUS, HOURS WORKED PER WEEK, AVAILABILITY FOR ADDITIONAL WORK, SEX AND AREA, SOUTHERN REGION (Contd.)

ไตรมาสที่ 4/2556 : Quarter 4/2013

นอกเขตเทศบาล NON-MUNICIPAL AREA

หน่วยเป็นพัน : In Thousands

จำนวนชั่วโมงทำงาน เพศ และ การมีเวลาเหลือพอ และต้องการทำงานเพิ่มขึ้น	รวม Total	สถานภาพการทำงาน Work Status						HOURS WORKED, SEX AND AVAILABILITY FOR ADDITIONAL WORK
		นายจ้าง Employer	ลูกจ้างรัฐบาล Government Employee	ลูกจ้างเอกชน Private Employee	ทำงานส่วนตัว Own Account Worker	ช่วยธุรกิจ ครอบครัว Unpaid Family Worker	การรวมกลุ่ม Members of Producers' Cooperatives	
ยอดรวม (หญิง)	1,713.3	40.5	144.2	505.0	505.6	515.9	2.2	TOTAL (FEMALE)
มี	53.0	-	0.2	24.4	17.2	11.2	-	Available
ไม่มี	1,660.3	40.5	143.9	480.5	488.5	504.7	2.2	Not available
มีงานประจำแต่ไม่ได้ทำงาน	64.0	3.6	1.2	27.1	31.7	0.4	-	With job not work
มี	12.6	-	-	8.4	4.2	-	-	Available
ไม่มี	51.4	3.6	1.2	18.7	27.6	0.4	-	Not available
1-9 ชั่วโมง	92.8	8.1	0.6	20.1	33.3	30.8	-	1-9 hours
มี	10.9	-	-	4.8	4.1	2.0	-	Available
ไม่มี	82.0	8.1	0.6	15.3	29.2	28.8	-	Not available
10-19 ชั่วโมง	236.1	10.4	0.8	44.4	63.0	115.4	2.0	10-19 hours
มี	15.6	-	-	6.4	5.1	4.0	-	Available
ไม่มี	220.5	10.4	0.8	38.0	57.9	111.4	2.0	Not available
20-29 ชั่วโมง	282.6	3.8	3.1	62.3	83.8	129.4	0.2	20-29 hours
มี	8.3	-	-	2.6	3.5	2.2	-	Available
ไม่มี	274.3	3.8	3.1	59.7	80.3	127.1	0.2	Not available
30-34 ชั่วโมง	165.5	1.8	2.4	35.5	47.7	78.0	-	30-34 hours
มี	1.3	-	-	0.4	-	1.0	-	Available
ไม่มี	164.1	1.8	2.4	35.2	47.7	77.0	-	Not available
35-39 ชั่วโมง	194.4	1.9	67.6	35.1	43.7	46.1	-	35-39 hours
มี	3.5	-	-	1.9	-	1.7	-	Available
ไม่มี	190.8	1.9	67.6	33.2	43.7	44.4	-	Not available
40-49 ชั่วโมง	470.2	7.0	61.3	234.6	94.6	72.7	-	40-49 hours
มี	0.9	-	0.2	-	0.4	0.3	-	Available
ไม่มี	469.3	7.0	61.1	234.6	94.3	72.4	-	Not available
50 ชั่วโมงขึ้นไป	207.9	3.8	7.1	46.0	107.8	43.2	-	50 hours and over
มี	-	-	-	-	-	-	-	Available
ไม่มี	207.9	3.8	7.1	46.0	107.8	43.2	-	Not available

ตารางที่ 12 จำนวนผู้มีงานทำ จำแนกตามกลุ่มอายุ จำนวนชั่วโมงทำงานต่อสัปดาห์ การมีเวลาเหลือพอและต้องการทำงานเพิ่มขึ้น ภาคใต้

TABLE 12 EMPLOYED PERSONS BY AGE GROUP, HOURS WORKED PER WEEK, AVAILABILITY FOR ADDITIONAL WORK , SOUTHERN REGION

ไตรมาสที่ 4/2556 : Quarter 4/2013

หน่วยเป็นพัน : In Thousands

จำนวนชั่วโมงทำงาน และ การมีเวลาเหลือพอ และต้องการทำงานเพิ่มขึ้น	รวม Total	กลุ่มอายุ Age Group								HOURS WORKED, AND AVAILABILITY FOR ADDITIONAL WORK
		15-19	20-24	25-29	30-34	35-39	40-49	50-59	>= 60	
ยอดรวม	5,410.2	175.3	579.9	697.3	668.1	641.8	1,252.0	919.0	476.8	TOTAL
มี	176.2	7.0	15.7	26.9	23.2	23.9	42.6	28.9	8.0	Available
ไม่มี	5,234.1	168.3	564.2	670.4	645.0	617.9	1,209.4	890.1	468.8	Not available
มีงานประจำแต่ไม่ได้ทำงาน	196.1	4.9	20.3	32.6	18.3	19.2	47.4	31.3	22.1	With job not work
มี	53.8	1.7	6.8	5.4	6.7	7.1	14.5	8.8	2.8	Available
ไม่มี	142.3	3.3	13.5	27.2	11.6	12.1	32.9	22.5	19.2	Not available
1-9 ชั่วโมง	239.6	10.1	23.6	28.0	27.7	32.4	37.0	44.2	36.7	1-9 hours
มี	23.5	2.5	1.7	3.0	2.1	4.8	5.3	2.6	1.6	Available
ไม่มี	216.1	7.7	21.9	24.9	25.6	27.6	31.8	41.6	35.1	Not available
10-19 ชั่วโมง	588.6	29.7	47.4	69.3	64.9	65.5	121.6	106.7	83.6	10-19 hours
มี	51.5	2.2	1.1	9.9	5.6	6.6	12.4	12.3	1.5	Available
ไม่มี	537.1	27.4	46.3	59.4	59.2	58.9	109.2	94.4	82.2	Not available
20-29 ชั่วโมง	744.0	29.6	84.5	77.3	73.6	78.1	160.5	144.1	96.3	20-29 hours
มี	25.8	0.5	4.4	4.0	4.3	3.0	5.7	2.6	1.3	Available
ไม่มี	718.3	29.1	80.2	73.3	69.3	75.1	154.9	141.4	95.0	Not available
30-34 ชั่วโมง	491.8	17.2	41.9	56.7	57.3	56.1	118.4	95.7	48.5	30-34 hours
มี	8.7	0.1	-	2.4	2.8	1.0	1.4	0.6	0.3	Available
ไม่มี	483.1	17.0	41.9	54.3	54.4	55.1	117.0	95.1	48.3	Not available
35-39 ชั่วโมง	598.5	8.1	59.0	77.3	87.4	74.6	138.1	120.6	33.4	35-39 hours
มี	7.7	-	1.8	0.9	1.5	0.5	1.7	1.3	-	Available
ไม่มี	590.9	8.1	57.2	76.3	86.0	74.1	136.4	119.3	33.4	Not available
40-49 ชั่วโมง	1,769.6	59.2	236.4	277.5	248.1	218.1	404.6	235.9	89.7	40-49 hours
มี	4.0	-	0.0	1.2	0.1	0.7	0.9	0.6	0.6	Available
ไม่มี	1,765.5	59.2	236.4	276.4	248.0	217.4	403.7	235.4	89.2	Not available
50 ชั่วโมงขึ้นไป	782.0	16.5	66.9	78.6	90.9	97.9	224.3	140.5	66.4	50 hours and over
มี	1.2	-	-	-	0.1	0.2	0.8	0.1	-	Available
ไม่มี	780.8	16.5	66.9	78.6	90.8	97.6	223.6	140.4	66.4	Not available

ตารางที่ 12 จำนวนผู้มีงานทำ จำแนกตามกลุ่มอายุ จำนวนชั่วโมงทำงานต่อสัปดาห์ การมีเวลาเหลือพอและต้องการทำงานเพิ่มขึ้น และเพศ ภาคใต้

TABLE 12 EMPLOYED PERSONS BY AGE GROUP, HOURS WORKED PER WEEK, AVAILABILITY FOR ADDITIONAL WORK AND SEX, SOUTHERN REGION

ไตรมาสที่ 4/2556 : Quarter 4/2013

หน่วยเป็นพัน : In Thousands

จำนวนชั่วโมงทำงาน เพศ และ การมีเวลาเหลือพอ และต้องการทำงานเพิ่มขึ้น	รวม Total	กลุ่มอายุ Age Group								HOURS WORKED, SEX AND AVAILABILITY FOR ADDITIONAL WORK
		15-19	20-24	25-29	30-34	35-39	40-49	50-59	>= 60	
<b>ชาย</b>	3,036.3	125.0	352.9	402.1	377.4	348.2	665.2	493.8	271.7	<b>TOTAL(MALE)</b>
มี	117.4	6.1	10.5	19.6	17.5	16.9	22.8	18.6	5.3	Available
ไม่มี	2,918.9	118.9	342.5	382.6	359.9	331.3	642.4	475.1	266.3	Not available
มีงานประจำแต่ไม่ได้ทำงาน	125.0	3.5	15.2	22.3	12.3	12.1	25.0	19.7	15.0	With job not work
มี	39.1	0.8	6.1	4.8	3.9	5.3	9.3	6.7	2.2	Available
ไม่มี	85.9	2.7	9.0	17.5	8.4	6.8	15.7	13.0	12.8	Not available
1-9 ชั่วโมง	104.3	6.4	10.2	12.7	10.8	16.2	15.3	18.0	14.9	1-9 hours
มี	12.2	2.5	0.2	1.0	1.4	3.3	2.5	1.1	0.2	Available
ไม่มี	92.1	3.9	9.9	11.7	9.3	12.8	12.8	16.9	14.7	Not available
10-19 ชั่วโมง	332.0	23.4	29.3	36.3	40.7	38.6	60.7	55.4	47.7	10-19 hours
มี	35.3	2.2	0.7	7.0	4.8	5.1	6.7	7.5	1.4	Available
ไม่มี	296.6	21.2	28.6	29.3	36.0	33.5	54.0	47.9	46.3	Not available
20-29 ชั่วโมง	419.6	19.8	53.8	54.0	43.7	38.8	78.8	72.2	58.5	20-29 hours
มี	16.8	0.5	2.9	3.1	3.5	1.7	2.4	1.7	1.1	Available
ไม่มี	402.9	19.3	51.0	51.0	40.2	37.1	76.4	70.5	57.5	Not available
30-34 ชั่วโมง	284.9	13.7	26.6	38.4	32.2	30.9	64.5	49.6	29.0	30-34 hours
มี	7.0	0.1	-	2.0	2.4	0.8	1.2	0.5	-	Available
ไม่มี	277.9	13.5	26.6	36.4	29.8	30.1	63.3	49.2	29.0	Not available
35-39 ชั่วโมง	322.5	6.8	39.0	36.9	44.6	34.7	75.3	65.5	19.7	35-39 hours
มี	3.5	-	0.5	0.5	1.5	-	0.2	0.8	-	Available
ไม่มี	319.0	6.8	38.6	36.4	43.1	34.7	75.1	64.7	19.7	Not available
40-49 ชั่วโมง	1,014.5	40.3	139.0	155.7	144.0	120.4	225.0	135.7	54.4	40-49 hours
มี	3.1	-	0.0	1.2	0.1	0.7	-	0.5	0.6	Available
ไม่มี	1,011.4	40.3	139.0	154.6	143.9	119.7	225.0	135.1	53.8	Not available
50 ชั่วโมงขึ้นไป	433.6	11.2	39.9	45.8	49.2	56.6	120.7	77.8	32.6	50 hours and over
มี	0.4	-	-	-	-	-	0.4	-	-	Available
ไม่มี	433.2	11.2	39.9	45.8	49.2	56.6	120.2	77.8	32.6	Not available
<b>หญิง</b>	2,373.9	50.3	227.0	295.1	290.7	293.6	586.9	425.2	205.2	<b>TOTAL(FEMALE)</b>
มี	58.8	0.9	5.3	7.3	5.6	6.9	19.8	10.2	2.7	Available
ไม่มี	2,315.2	49.4	221.7	287.8	285.1	286.7	567.1	415.0	202.5	Not available
มีงานประจำแต่ไม่ได้ทำงาน	71.1	1.4	5.1	10.3	6.0	7.1	22.4	11.7	7.0	With job not work
มี	14.7	0.9	0.6	0.6	2.8	1.8	5.2	2.1	0.6	Available
ไม่มี	56.4	0.5	4.5	9.7	3.2	5.3	17.2	9.5	6.4	Not available
1-9 ชั่วโมง	135.4	3.8	13.4	15.2	16.9	16.2	21.8	26.2	21.9	1-9 hours
มี	11.3	-	1.4	2.0	0.6	1.5	2.8	1.5	1.5	Available
ไม่มี	124.1	3.8	12.0	13.3	16.3	14.8	19.0	24.7	20.4	Not available
10-19 ชั่วโมง	256.7	6.3	18.1	33.0	24.2	26.9	61.0	51.3	36.0	10-19 hours
มี	16.2	-	0.4	2.9	0.9	1.5	5.7	4.8	0.1	Available
ไม่มี	240.5	6.3	17.7	30.1	23.3	25.4	55.3	46.6	35.9	Not available
20-29 ชั่วโมง	324.4	9.8	30.7	23.3	29.9	39.3	81.7	71.9	37.8	20-29 hours
มี	9.0	-	1.5	1.0	0.8	1.3	3.2	1.0	0.3	Available
ไม่มี	315.4	9.8	29.2	22.3	29.1	38.0	78.5	70.9	37.6	Not available
30-34 ชั่วโมง	206.9	3.5	15.3	18.4	25.1	25.2	53.9	46.1	19.5	30-34 hours
มี	1.7	-	-	0.5	0.4	0.2	0.2	0.2	0.3	Available
ไม่มี	205.2	3.5	15.3	17.9	24.7	25.0	53.8	45.9	19.2	Not available
35-39 ชั่วโมง	276.0	1.3	20.0	40.4	42.8	39.9	62.8	55.1	13.8	35-39 hours
มี	4.2	-	1.4	0.4	-	0.5	1.5	0.5	-	Available
ไม่มี	271.8	1.3	18.6	40.0	42.8	39.5	61.3	54.6	13.8	Not available
40-49 ชั่วโมง	755.1	18.9	97.4	121.8	104.1	97.7	179.6	100.3	35.4	40-49 hours
มี	0.9	-	-	-	-	-	0.9	0.1	-	Available
ไม่มี	754.2	18.9	97.4	121.8	104.1	97.7	178.7	100.2	35.4	Not available
50 ชั่วโมงขึ้นไป	348.3	5.4	27.0	32.7	41.7	41.3	103.7	62.7	33.9	50 hours and over
มี	0.7	-	-	-	0.1	0.2	0.3	0.1	-	Available
ไม่มี	347.6	5.4	27.0	32.7	41.6	41.0	103.3	62.7	33.9	Not available

ตารางที่ 12 จำนวนผู้มีงานทำ จำแนกตามกลุ่มอายุ จำนวนชั่วโมงทำงานต่อสัปดาห์ การมีเวลาเหลือพอและต้องการทำงานเพิ่มขึ้น เพศ และเขตการปกครอง ภาคใต้ (ต่อ)

TABLE 12 EMPLOYED PERSONS BY AGE GROUP, HOURS WORKED PER WEEK, AVAILABILITY FOR ADDITIONAL WORK, SEX AND AREA, SOUTHERN REGION (Contd.)

ไตรมาสที่ 4/2556 : Quarter 4/2013

ในเขตเทศบาล MUNICIPAL AREA

หน่วยเป็นพัน : In Thousands

จำนวนชั่วโมงทำงาน เพศ และ การมีเวลาเหลือพอ และต้องการทำงานเพิ่มขึ้น	รวม Total	กลุ่มอายุ Age Group								HOURS WORKED, SEX AND AVAILABILITY FOR ADDITIONAL WORK
		15-19	20-24	25-29	30-34	35-39	40-49	50-59	>= 60	
ยอดรวม(ชาย)	788.2	24.7	83.5	104.8	100.2	97.4	183.8	136.3	57.5	TOTAL(MALE)
มี	7.9	0.6	0.9	1.4	1.3	1.1	1.4	0.8	0.4	Available
ไม่มี	780.2	24.1	82.6	103.4	98.9	96.4	182.3	135.5	57.1	Not available
มีงานประจำแต่ไม่ได้ทำงาน	8.5	0.2	0.7	1.2	1.3	0.7	1.6	1.8	1.1	With job not work
มี	2.0	0.0	0.2	0.2	0.5	0.3	0.3	0.3	0.2	Available
ไม่มี	6.5	0.2	0.5	1.0	0.7	0.4	1.3	1.5	0.9	Not available
1-9 ชั่วโมง	36.6	0.5	3.5	4.5	4.7	6.1	6.9	6.5	3.9	1-9 hours
มี	1.0	0.1	0.1	0.2	0.3	-	0.1	0.2	-	Available
ไม่มี	35.6	0.4	3.4	4.3	4.4	6.1	6.7	6.3	3.9	Not available
10-19 ชั่วโมง	29.3	3.2	1.8	3.5	2.6	3.3	4.6	5.4	4.9	10-19 hours
มี	1.8	0.2	0.1	0.3	0.1	0.6	0.3	0.1	0.1	Available
ไม่มี	27.5	3.0	1.7	3.2	2.5	2.6	4.4	5.4	4.8	Not available
20-29 ชั่วโมง	59.8	2.7	7.5	6.0	6.7	7.5	10.8	10.4	8.2	20-29 hours
มี	2.2	0.1	0.6	0.6	0.2	0.1	0.2	0.3	0.1	Available
ไม่มี	57.7	2.6	7.0	5.4	6.5	7.4	10.6	10.1	8.1	Not available
30-34 ชั่วโมง	53.9	1.2	6.2	7.6	7.3	4.5	11.3	10.0	5.9	30-34 hours
มี	0.4	0.1	-	-	-	-	0.3	-	-	Available
ไม่มี	53.4	1.0	6.2	7.6	7.3	4.5	11.0	10.0	5.9	Not available
35-39 ชั่วโมง	90.8	1.3	6.0	13.2	10.4	9.6	21.7	24.3	4.2	35-39 hours
มี	0.2	-	-	0.1	0.1	-	-	-	-	Available
ไม่มี	90.6	1.3	6.0	13.1	10.3	9.6	21.7	24.3	4.2	Not available
40-49 ชั่วโมง	340.3	11.5	43.5	50.2	47.9	44.2	79.8	45.0	18.2	40-49 hours
มี	0.0	-	0.0	-	-	-	-	-	-	Available
ไม่มี	340.3	11.5	43.4	50.2	47.9	44.2	79.8	45.0	18.2	Not available
50 ชั่วโมงขึ้นไป	169.0	4.1	14.4	18.7	19.2	21.5	47.2	32.9	11.1	50 hours and over
มี	0.3	-	-	-	-	-	0.3	-	-	Available
ไม่มี	168.8	4.1	14.4	18.7	19.2	21.5	46.9	32.9	11.1	Not available

ตารางที่ 12 จำนวนผู้มีงานทำ จำแนกตามกลุ่มอายุ จำนวนชั่วโมงทำงานต่อสัปดาห์ การมีเวลาเหลือพอและต้องการทำงานเพิ่มขึ้น เพศ และเขตการปกครอง ภาคใต้ (ต่อ)

TABLE 12 EMPLOYED PERSONS BY AGE GROUP, HOURS WORKED PER WEEK, AVAILABILITY FOR ADDITIONAL WORK, SEX AND AREA, SOUTHERN REGION (Contd.)

ไตรมาสที่ 4/2556 : Quarter 4/2013

ในเขตเทศบาล MUNICIPAL AREA

หน่วยเป็นพัน : In Thousands

จำนวนชั่วโมงทำงาน เพศ และ การมีเวลาเหลือพอ และต้องการทำงานเพิ่มขึ้น	รวม Total	กลุ่มอายุ Age Group								HOURS WORKED, SEX AND AVAILABILITY FOR ADDITIONAL WORK
		15-19	20-24	25-29	30-34	35-39	40-49	50-59	>= 60	
ยอดรวม(หญิง)	660.6	11.5	56.3	87.5	87.8	87.3	167.5	113.7	49.0	TOTAL(FEMALE)
มี	5.7	-	0.8	0.5	0.9	1.0	1.5	0.6	0.5	Available
ไม่มี	654.8	11.5	55.5	87.0	86.9	86.3	166.1	113.1	48.5	Not available
มีงานประจำแต่ไม่ได้ทำงาน	7.1	-	0.3	1.3	0.8	0.8	1.8	1.1	0.9	With job not work
มี	2.2	-	0.2	0.4	0.5	0.4	0.2	0.3	0.1	Available
ไม่มี	5.0	-	0.1	0.9	0.3	0.5	1.6	0.8	0.8	Not available
1-9 ชั่วโมง	42.5	1.3	3.8	6.3	7.2	5.8	8.1	5.8	4.3	1-9 hours
มี	0.5	-	-	-	0.2	-	0.2	-	0.1	Available
ไม่มี	42.1	1.3	3.8	6.3	7.0	5.8	7.9	5.8	4.2	Not available
10-19 ชั่วโมง	20.6	1.2	1.3	2.0	1.5	2.4	4.9	3.5	3.8	10-19 hours
มี	0.6	-	0.1	-	0.1	0.2	0.1	0.1	0.1	Available
ไม่มี	20.0	1.2	1.2	2.0	1.5	2.2	4.7	3.4	3.7	Not available
20-29 ชั่วโมง	41.9	0.6	4.6	3.2	4.2	3.9	11.4	9.1	5.0	20-29 hours
มี	0.7	-	0.4	-	0.0	-	0.3	0.0	0.0	Available
ไม่มี	41.1	0.6	4.2	3.2	4.2	3.9	11.1	9.1	4.9	Not available
30-34 ชั่วโมง	41.5	0.6	2.2	3.5	5.3	5.2	11.7	8.3	4.7	30-34 hours
มี	0.3	-	-	0.1	-	-	-	-	0.3	Available
ไม่มี	41.1	0.6	2.2	3.4	5.3	5.2	11.7	8.3	4.4	Not available
35-39 ชั่วโมง	81.6	0.3	3.3	13.2	9.5	12.8	20.2	18.5	3.9	35-39 hours
มี	0.7	-	0.1	-	-	0.2	0.3	0.1	-	Available
ไม่มี	81.0	0.3	3.1	13.2	9.5	12.6	19.9	18.4	3.9	Not available
40-49 ชั่วโมง	285.0	4.9	31.4	43.0	40.0	39.3	69.3	42.8	14.3	40-49 hours
มี	0.1	-	-	-	-	-	-	0.1	-	Available
ไม่มี	284.9	4.9	31.4	43.0	40.0	39.3	69.3	42.7	14.3	Not available
50 ชั่วโมงขึ้นไป	140.4	2.6	9.5	15.0	19.2	17.1	40.0	24.8	12.2	50 hours and over
มี	0.7	-	-	-	0.1	0.2	0.3	0.1	-	Available
ไม่มี	139.7	2.6	9.5	15.0	19.1	16.9	39.7	24.7	12.2	Not available

ตารางที่ 12 จำนวนผู้มีงานทำ จำแนกตามกลุ่มอายุ จำนวนชั่วโมงทำงานต่อสัปดาห์ การมีเวลาเหลือพอและต้องการทำงานเพิ่มขึ้น เพศ และเขตการปกครอง ภาคใต้ (ต่อ)

TABLE 12 EMPLOYED PERSONS BY AGE GROUP, HOURS WORKED PER WEEK, AVAILABILITY FOR ADDITIONAL WORK, SEX AND AREA, SOUTHERN REGION (Contd.)

ไตรมาสที่ 4/2556 : Quarter 4/2013

นอกเขตเทศบาล NON-MUNICIPAL AREA

หน่วยเป็นพัน : In Thousands

จำนวนชั่วโมงทำงาน เพศ และ การมีเวลาเหลือพอ และต้องการทำงานเพิ่มขึ้น	รวม Total	กลุ่มอายุ Age Group								HOURS WORKED, SEX AND AVAILABILITY FOR ADDITIONAL WORK
		15-19	20-24	25-29	30-34	35-39	40-49	50-59	>= 60	
ยอดรวม(ชาย)	2,248.2	100.3	269.4	297.4	277.2	250.8	481.4	357.5	214.2	TOTAL(MALE)
มี	109.5	5.5	9.5	18.2	16.2	15.9	21.4	17.9	4.9	Available
ไม่มี	2,138.7	94.7	259.9	279.2	261.0	234.9	460.1	339.6	209.3	Not available
มีงานประจำแต่ไม่ได้ทำงาน	116.4	3.3	14.5	21.1	11.0	11.4	23.4	17.9	14.0	With job not work
มี	37.1	0.8	6.0	4.6	3.3	5.0	9.0	6.4	2.0	Available
ไม่มี	79.4	2.5	8.5	16.5	7.7	6.4	14.4	11.5	12.0	Not available
1-9 ชั่วโมง	67.7	5.8	6.7	8.2	6.1	10.0	8.4	11.5	10.9	1-9 hours
มี	11.2	2.4	0.2	0.9	1.1	3.3	2.4	0.9	0.2	Available
ไม่มี	56.5	3.5	6.6	7.4	5.0	6.7	6.1	10.6	10.8	Not available
10-19 ชั่วโมง	302.7	20.2	27.5	32.9	38.1	35.4	56.0	49.9	42.8	10-19 hours
มี	33.6	2.0	0.6	6.8	4.6	4.5	6.4	7.4	1.3	Available
ไม่มี	269.1	18.2	26.9	26.1	33.5	30.9	49.6	42.5	41.5	Not available
20-29 ชั่วโมง	359.8	17.1	46.3	48.0	37.0	31.3	68.0	61.8	50.3	20-29 hours
มี	14.6	0.4	2.3	2.5	3.2	1.6	2.2	1.4	0.9	Available
ไม่มี	345.2	16.7	44.0	45.5	33.7	29.7	65.8	60.4	49.4	Not available
30-34 ชั่วโมง	231.0	12.5	20.5	30.8	24.9	26.4	53.3	39.6	23.1	30-34 hours
มี	6.6	-	-	2.0	2.4	0.8	0.9	0.5	-	Available
ไม่มี	224.5	12.5	20.5	28.9	22.4	25.6	52.3	39.2	23.1	Not available
35-39 ชั่วโมง	231.8	5.6	33.0	23.7	34.2	25.1	53.7	41.2	15.4	35-39 hours
มี	3.3	-	0.5	0.4	1.4	-	0.2	0.8	-	Available
ไม่มี	228.5	5.6	32.6	23.3	32.8	25.1	53.4	40.4	15.4	Not available
40-49 ชั่วโมง	674.1	28.7	95.5	105.6	96.1	76.2	145.2	90.7	36.2	40-49 hours
มี	3.0	-	-	1.2	0.1	0.7	-	0.5	0.6	Available
ไม่มี	671.1	28.7	95.5	104.4	96.0	75.5	145.2	90.2	35.6	Not available
50 ชั่วโมงขึ้นไป	264.6	7.1	25.4	27.1	30.0	35.1	73.5	44.9	21.5	50 hours and over
มี	0.2	-	-	-	-	-	0.2	-	-	Available
ไม่มี	264.4	7.1	25.4	27.1	30.0	35.1	73.3	44.9	21.5	Not available



ตารางที่ 12 จำนวนผู้มีงานทำ จำแนกตามกลุ่มอายุ จำนวนชั่วโมงทำงานต่อสัปดาห์ การมีเวลาเหลือพอและต้องการทำงานเพิ่มขึ้น เพศ และเขตการปกครอง ภาคใต้ (ต่อ)

TABLE 12 EMPLOYED PERSONS BY AGE GROUP, HOURS WORKED PER WEEK, AVAILABILITY FOR ADDITIONAL WORK, SEX AND AREA, SOUTHERN REGION (Contd.)

ไตรมาสที่ 4/2556 : Quarter 4/2013

นอกเขตเทศบาล NON-MUNICIPAL AREA

หน่วยเป็นพัน : In Thousands

จำนวนชั่วโมงทำงาน เพศ และ การมีเวลาเหลือพอ และต้องการทำงานเพิ่มขึ้น	รวม Total	กลุ่มอายุ Age Group								HOURS WORKED, SEX AND AVAILABILITY FOR ADDITIONAL WORK
		15-19	20-24	25-29	30-34	35-39	40-49	50-59	>= 60	
ยอดรวม(หญิง)	1,713.3	38.8	170.7	207.6	203.0	206.3	419.3	311.5	156.2	TOTAL(FEMALE)
มี	53.0	0.9	4.5	6.8	4.8	6.0	18.3	9.6	2.2	Available
ไม่มี	1,660.3	37.9	166.3	200.8	198.2	200.3	401.0	301.8	154.0	Not available
มีงานประจำแต่ไม่ได้ทำงาน	64.0	1.4	4.8	9.0	5.2	6.3	20.6	10.5	6.1	With job not work
มี	12.6	0.9	0.4	0.2	2.3	1.5	5.0	1.8	0.5	Available
ไม่มี	51.4	0.5	4.4	8.8	2.9	4.8	15.6	8.7	5.6	Not available
1-9 ชั่วโมง	92.8	2.5	9.7	8.9	9.7	10.5	13.7	20.4	17.6	1-9 hours
มี	10.9	-	1.4	2.0	0.4	1.5	2.6	1.5	1.4	Available
ไม่มี	82.0	2.5	8.3	6.9	9.3	9.0	11.1	18.9	16.2	Not available
10-19 ชั่วโมง	236.1	5.1	16.8	31.0	22.6	24.5	56.1	47.8	32.1	10-19 hours
มี	15.6	-	0.3	2.9	0.8	1.3	5.6	4.7	-	Available
ไม่มี	220.5	5.1	16.5	28.1	21.8	23.2	50.5	43.1	32.1	Not available
20-29 ชั่วโมง	282.6	9.2	26.2	20.1	25.7	35.4	70.3	62.8	32.9	20-29 hours
มี	8.3	-	1.1	1.0	0.8	1.3	2.9	1.0	0.2	Available
ไม่มี	274.3	9.2	25.1	19.1	24.9	34.2	67.3	61.9	32.6	Not available
30-34 ชั่วโมง	165.5	2.9	13.0	14.9	19.8	20.0	42.2	37.9	14.8	30-34 hours
มี	1.3	-	-	0.4	0.4	0.2	0.2	0.2	-	Available
ไม่มี	164.1	2.9	13.0	14.5	19.4	19.8	42.0	37.7	14.8	Not available
35-39 ชั่วโมง	194.4	1.0	16.7	27.2	33.3	27.1	42.6	36.6	9.9	35-39 hours
มี	3.5	-	1.2	0.4	-	0.3	1.2	0.4	-	Available
ไม่มี	190.8	1.0	15.5	26.8	33.3	26.8	41.4	36.1	9.9	Not available
40-49 ชั่วโมง	470.2	14.0	66.0	78.8	64.1	58.5	110.3	57.5	21.1	40-49 hours
มี	0.9	-	-	-	-	-	0.9	-	-	Available
ไม่มี	469.3	14.0	66.0	78.8	64.1	58.5	109.4	57.5	21.1	Not available
50 ชั่วโมงขึ้นไป	207.9	2.8	17.5	17.8	22.5	24.1	63.6	37.9	21.7	50 hours and over
มี	-	-	-	-	-	-	-	-	-	Available
ไม่มี	207.9	2.8	17.5	17.8	22.5	24.1	63.6	37.9	21.7	Not available

ตารางที่ 13 จำนวนผู้ว่างงาน ที่หางานทำ จำแนกตามระยะเวลาที่หางานทำ ระดับการศึกษาที่สำเร็จ ภาคใต้

TABLE 13 UNEMPLOYED PERSONS, SEEKING JOP BY DURATION OF SEEKING JOP, LEVEL OF EDUCATIONAL ATTAINMENT, SOUTHERN REGION

ไตรมาสที่ 4/2556 : Quarter 4/2013

หน่วยเป็นคน : Person

ระดับการศึกษาที่สำเร็จ	รวม Total	ระยะเวลาที่หางานทำ Duration of seeking jop						ไม่ทราบ Unknown	LEVEL OF EDUCATIONAL ATTAINMENT
		< 1 เดือน Month	1 - 2.9 เดือน Months	3 - 5.9 เดือน Months	6 - 8.9 เดือน Months	9 - 11.9 เดือน Months	>=12 เดือน Months		
ยอดรวม	8,845	4,124	2,345	1,289	141	-	945	-	TOTAL
ไม่มีการศึกษา	83	83	-	-	-	-	-	-	No education
ต่ำกว่าประถมศึกษา	-	-	-	-	-	-	-	-	Less than Elementary
ประถมศึกษา	4,541	3,129	1,411	-	-	-	-	-	Elementary
มัธยมศึกษาตอนต้น	1,020	838	80	-	103	-	-	-	Lower Secondary
มัธยมศึกษาตอนปลาย	1,629	-	645	-	38	-	945	-	Upper Secondary Level
สายสามัญ	684	-	645	-	38	-	-	-	General/Academic
สายอาชีวศึกษา	945	-	-	-	-	-	945	-	Vocational
สายวิชาการศึกษา	-	-	-	-	-	-	-	-	Teacher Training
อุดมศึกษา	1,191	75	208	909	-	-	-	-	Higher Level
สายวิชาการ	1,062	75	79	909	-	-	-	-	Academic
สายวิชาชีพ	-	-	-	-	-	-	-	-	Higher Technical Education
สายวิชาการศึกษา	129	-	129	-	-	-	-	-	Teacher Training
อื่นๆ <sup>1/</sup>	-	-	-	-	-	-	-	-	Others <sup>1/</sup>
ไม่ทราบ	381	-	-	381	-	-	-	-	Unknown

1/ รวมอาชีวะระยะสั้น 1/ Including Short Course Vocational

ตารางที่ 13 จำนวนผู้ว่างงาน ที่ทำงานทำ จำแนกตามระยะเวลาที่ทำงานทำ ระดับการศึกษาที่สำเร็จ และเพศ ภาคใต้

TABLE 13 UNEMPLOYED PERSONS, SEEKING JOP BY DURATION OF SEEKING JOP, LEVEL OF EDUCATIONAL ATTAINMENT AND SEX, SOUTHERN REGION

ไตรมาสที่ 4/2556 : Quarter 4/2013

หน่วยเป็นคน : Person

ระดับการศึกษาที่สำเร็จ	รวม Total	ระยะเวลาที่ทำงานทำ Duration of seeking jop						ไม่ทราบ Unknown	LEVEL OF EDUCATIONAL ATTAINMENT
		< 1 เดือน Month	1 - 2.9 เดือน Months	3 - 5.9 เดือน Months	6 - 8.9 เดือน Months	9 - 11.9 เดือน Months	>=12 เดือน Months		
<b>ชาย</b>	<b>5,219</b>	<b>2,975</b>	<b>1,541</b>	<b>600</b>	<b>103</b>	-	-	-	<b>MALE</b>
ไม่มีการศึกษา	83	83	-	-	-	-	-	-	No education
ต่ำกว่าประถมศึกษา	-	-	-	-	-	-	-	-	Less than Elementary
ประถมศึกษา	3,745	2,817	928	-	-	-	-	-	Elementary
มัธยมศึกษาตอนต้น	183	-	80	-	103	-	-	-	Lower Secondary
<b>มัธยมศึกษาตอนปลาย</b>	<b>533</b>	<b>-</b>	<b>533</b>	<b>-</b>	<b>-</b>	<b>-</b>	<b>-</b>	<b>-</b>	<b>Upper Secondary Level</b>
สายสามัญ	533	-	533	-	-	-	-	-	General/Academic
สายอาชีพศึกษา	-	-	-	-	-	-	-	-	Vocational
สายวิชาการศึกษา	-	-	-	-	-	-	-	-	Teacher Training
<b>อุดมศึกษา</b>	<b>675</b>	<b>75</b>	<b>-</b>	<b>600</b>	<b>-</b>	<b>-</b>	<b>-</b>	<b>-</b>	<b>Higher Level</b>
สายวิชาการ	675	75	-	600	-	-	-	-	Academic
สายวิชาชีพ	-	-	-	-	-	-	-	-	Higher Technical Education
สายวิชาการศึกษา	-	-	-	-	-	-	-	-	Teacher Training
อื่นๆ <sup>1/</sup>	-	-	-	-	-	-	-	-	Others <sup>1/</sup>
ไม่ทราบ	-	-	-	-	-	-	-	-	Unknown
<b>หญิง</b>	<b>3,626</b>	<b>1,150</b>	<b>804</b>	<b>689</b>	<b>38</b>	<b>-</b>	<b>945</b>	<b>-</b>	<b>FEMALE</b>
ไม่มีการศึกษา	-	-	-	-	-	-	-	-	No education
ต่ำกว่าประถมศึกษา	-	-	-	-	-	-	-	-	Less than Elementary
ประถมศึกษา	796	312	484	-	-	-	-	-	Elementary
มัธยมศึกษาตอนต้น	838	838	-	-	-	-	-	-	Lower Secondary
<b>มัธยมศึกษาตอนปลาย</b>	<b>1,096</b>	<b>-</b>	<b>112</b>	<b>-</b>	<b>38</b>	<b>-</b>	<b>945</b>	<b>-</b>	<b>Upper Secondary Level</b>
สายสามัญ	151	-	112	-	38	-	-	-	General/Academic
สายอาชีพศึกษา	945	-	-	-	-	-	945	-	Vocational
สายวิชาการศึกษา	-	-	-	-	-	-	-	-	Teacher Training
<b>อุดมศึกษา</b>	<b>516</b>	<b>-</b>	<b>208</b>	<b>308</b>	<b>-</b>	<b>-</b>	<b>-</b>	<b>-</b>	<b>Higher Level</b>
สายวิชาการ	387	-	79	308	-	-	-	-	Academic
สายวิชาชีพ	-	-	-	-	-	-	-	-	Higher Technical Education
สายวิชาการศึกษา	129	-	129	-	-	-	-	-	Teacher Training
อื่นๆ <sup>1/</sup>	-	-	-	-	-	-	-	-	Others <sup>1/</sup>
ไม่ทราบ	381	-	-	381	-	-	-	-	Unknown

1/ รวมอาชีพระยะสั้น 1/ Including Short Course Vocational

ตารางที่ 13 จำนวนผู้ว่างงาน ที่ทำงานทำ จำแนกตามระยะเวลาที่ทำงานทำ ระดับการศึกษาที่สำเร็จ เพศ และเขตการปกครอง ภาคใต้ (ต่อ)

TABLE 13 UNEMPLOYED PERSONS, SEEKING JOB BY DURATION OF SEEKING JOB, LEVEL OF EDUCATIONAL ATTAINMENT, SEX AND AREA, SOUTHERN REGION (Contd.)

ไตรมาสที่ 4/2556 : Quarter 4/2013

ในเขตเทศบาล MUNICIPAL AREA

หน่วยเป็นคน : Person

ระดับการศึกษาที่สำเร็จ	รวม Total	ระยะเวลาที่ทำงานทำ Duration of seeking job						ไม่ทราบ Unknown	LEVEL OF EDUCATIONAL ATTAINMENT
		< 1 เดือน Month	1 - 2.9 เดือน Months	3 - 5.9 เดือน Months	6 - 8.9 เดือน Months	9 - 11.9 เดือน Months	>=12 เดือน Months		
ยอดรวม	1,695	577	288	689	141	-	-	-	TOTAL
ชาย	447	265	80	-	103	-	-	-	MALE
ไม่มีการศึกษา	83	83	-	-	-	-	-	-	No education
ต่ำกว่าประถมศึกษา	-	-	-	-	-	-	-	-	Less than Elementary
ประถมศึกษา	107	107	-	-	-	-	-	-	Elementary
มัธยมศึกษาตอนต้น	183	-	80	-	103	-	-	-	Lower Secondary
มัธยมศึกษาตอนปลาย	-	-	-	-	-	-	-	-	Upper Secondary Level
สายสามัญ	-	-	-	-	-	-	-	-	General/Academic
สายอาชีพศึกษา	-	-	-	-	-	-	-	-	Vocational
สายวิชาการศึกษา	-	-	-	-	-	-	-	-	Teacher Training
อุดมศึกษา	75	75	-	-	-	-	-	-	Higher Level
สายวิชาการ	75	75	-	-	-	-	-	-	Academic
สายวิชาชีพ	-	-	-	-	-	-	-	-	Higher Technical Education
สายวิชาการศึกษา	-	-	-	-	-	-	-	-	Teacher Training
อื่นๆ <sup>1/</sup>	-	-	-	-	-	-	-	-	Others <sup>1/</sup>
ไม่ทราบ	-	-	-	-	-	-	-	-	Unknown
หญิง	1,247	312	208	689	38	-	-	-	FEMALE
ไม่มีการศึกษา	-	-	-	-	-	-	-	-	No education
ต่ำกว่าประถมศึกษา	-	-	-	-	-	-	-	-	Less than Elementary
ประถมศึกษา	312	312	-	-	-	-	-	-	Elementary
มัธยมศึกษาตอนต้น	-	-	-	-	-	-	-	-	Lower Secondary
มัธยมศึกษาตอนปลาย	38	-	-	-	38	-	-	-	Upper Secondary Level
สายสามัญ	38	-	-	-	38	-	-	-	General/Academic
สายอาชีพศึกษา	-	-	-	-	-	-	-	-	Vocational
สายวิชาการศึกษา	-	-	-	-	-	-	-	-	Teacher Training
อุดมศึกษา	516	-	208	308	-	-	-	-	Higher Level
สายวิชาการ	387	-	79	308	-	-	-	-	Academic
สายวิชาชีพ	-	-	-	-	-	-	-	-	Higher Technical Education
สายวิชาการศึกษา	129	-	129	-	-	-	-	-	Teacher Training
อื่นๆ <sup>1/</sup>	-	-	-	-	-	-	-	-	Others <sup>1/</sup>
ไม่ทราบ	381	-	-	381	-	-	-	-	Unknown

1/ รวมอาชีพระยะสั้น

1/ Including Short Course Vocational

ตารางที่ 13 จำนวนผู้ว่างงาน ที่หางานทำ จำแนกตามระยะเวลาที่หางานทำ ระดับการศึกษาที่สำเร็จ เพศ และเขตการปกครอง ภาคใต้ (ต่อ)

TABLE 13 UNEMPLOYED PERSONS, SEEKING JOB BY DURATION OF SEEKING JOB, LEVEL OF EDUCATIONAL ATTAINMENT, SEX AND AREA, SOUTHERN REGION (Contd.)

ไตรมาสที่ 4/2556 : Quarter 4/2013

นอกเขตเทศบาล NON-MUNICIPAL AREA

หน่วยเป็นคน : Person

ระดับการศึกษาที่สำเร็จ	รวม Total	ระยะเวลาที่หางานทำ Duration of seeking job						ไม่ทราบ Unknown	LEVEL OF EDUCATIONAL ATTAINMENT
		< 1 เดือน Month	1 - 2.9 เดือน Months	3 - 5.9 เดือน Months	6 - 8.9 เดือน Months	9 - 11.9 เดือน Months	>=12 เดือน Months		
ยอดรวม	7,150	3,547	2,057	600	-	-	945	-	TOTAL
ชาย	4,771	2,710	1,461	600	-	-	-	-	MALE
ไม่มีการศึกษา	-	-	-	-	-	-	-	-	No education
ต่ำกว่าประถมศึกษา	-	-	-	-	-	-	-	-	Less than Elementary
ประถมศึกษา	3,638	2,710	928	-	-	-	-	-	Elementary
มัธยมศึกษาตอนต้น	-	-	-	-	-	-	-	-	Lower Secondary
มัธยมศึกษาตอนปลาย	533	-	533	-	-	-	-	-	Upper Secondary Level
สายสามัญ	533	-	533	-	-	-	-	-	General/Academic
สายอาชีวศึกษา	-	-	-	-	-	-	-	-	Vocational
สายวิชาการศึกษา	-	-	-	-	-	-	-	-	Teacher Training
อุดมศึกษา	600	-	-	600	-	-	-	-	Higher Level
สายวิชาการ	600	-	-	600	-	-	-	-	Academic
สายวิชาชีพ	-	-	-	-	-	-	-	-	Higher Technical Education
สายวิชาการศึกษา	-	-	-	-	-	-	-	-	Teacher Training
อื่นๆ 1/	-	-	-	-	-	-	-	-	Others 1/
ไม่ทราบ	-	-	-	-	-	-	-	-	Unknown
หญิง	2,379	838	596	-	-	-	945	-	FEMALE
ไม่มีการศึกษา	-	-	-	-	-	-	-	-	No education
ต่ำกว่าประถมศึกษา	-	-	-	-	-	-	-	-	Less than Elementary
ประถมศึกษา	484	-	484	-	-	-	-	-	Elementary
มัธยมศึกษาตอนต้น	838	838	-	-	-	-	-	-	Lower Secondary
มัธยมศึกษาตอนปลาย	1,058	-	112	-	-	-	945	-	Upper Secondary Level
สายสามัญ	112	-	112	-	-	-	-	-	General/Academic
สายอาชีวศึกษา	945	-	-	-	-	-	945	-	Vocational
สายวิชาการศึกษา	-	-	-	-	-	-	-	-	Teacher Training
อุดมศึกษา	-	-	-	-	-	-	-	-	Higher Level
สายวิชาการ	-	-	-	-	-	-	-	-	Academic
สายวิชาชีพ	-	-	-	-	-	-	-	-	Higher Technical Education
สายวิชาการศึกษา	-	-	-	-	-	-	-	-	Teacher Training
อื่นๆ 1/	-	-	-	-	-	-	-	-	Others 1/
ไม่ทราบ	-	-	-	-	-	-	-	-	Unknown

1/ รวมอาชีวะระยะสั้น

1/ Including Short Course Vocational

ตารางที่ 14 จำนวนผู้ว่างงานที่เคยทำงานมาก่อน จำแนกตามอาชีพที่ทำครั้งสุดท้าย อุตสาหกรรมที่ทำครั้งสุดท้าย ภาคใต้

TABLE 14 UNEMPLOYED PERSONS, EVER WORKED BY LAST OCCUPATION, LAST INDUSTRY, SOUTHERN REGION

ไตรมาสที่ 4/2556 : Quarter 4/2013

หน่วยเป็นคน : Person

อาชีพที่ทำครั้งสุดท้าย	อุตสาหกรรมที่ทำครั้งสุดท้าย Last Industry												LAST OCCUPATION
	รวม	เกษตรกรรม	การทำเหมืองแร่	การผลิต	ไฟฟ้า ก๊าซ	การจัดหาน้ำ บำบัดน้ำเสีย	การก่อสร้าง	การขายส่ง	การขายส่ง และ	ที่พักแรมและ	ข้อมูลข่าวสาร	กิจกรรมการเงินและ	
		การป่าไม้	เหมืองหิน	Manufac	ไอน้ำระบบปรับ	และประปา	Construction	การขายปลีก	สถานที่เก็บสินค้า	บริการด้านอาหาร	และการสื่อสาร	การประกันภัย	
	Total	Agriculture	Mining	turing	Electricity	Water supply	sewerage, waste	Transport, storage	and storage	Accommodation	Information	Financial	
ยอดรวม	17,665	4,372	171	943	-	-	1,761	4,924	361	2,305	-	146	TOTAL
1. ผู้บัญญัติกฎหมาย ข้าราชการระดับอาวุโส และผู้จัดการ	146	-	-	-	-	-	-	-	-	-	-	146	1. Legislators, senior officials and managers
2. ผู้ประกอบวิชาชีพด้านต่างๆ	877	-	-	-	-	-	-	308	-	-	-	-	2. Professionals
3. ผู้ประกอบวิชาชีพด้านเทคนิคสาขาต่างๆ และอาชีพที่เกี่ยวข้อง	1,088	-	-	362	-	-	-	-	-	651	-	-	3. Technicians and associate professionals
4. เสมียน	1,064	-	-	-	-	-	55	66	-	112	-	-	4. Clerks
5. พนักงานบริการและพนักงานในร้านค้า และตลาด	5,693	-	-	393	-	-	-	3,977	161	1,027	-	-	5. Service workers and shop and market sales workers
6. ผู้ปฏิบัติงานที่มีฝีมือในด้านการเกษตร และการประมง	1,894	1,828	-	-	-	-	-	-	-	-	-	-	6. Skilled agricultural and fishery workers
7. ผู้ปฏิบัติงานด้านความสามารถทางฝีมือ และธุรกิจการค้าที่เกี่ยวข้อง	1,366	-	-	85	-	-	1,221	59	-	-	-	-	7. Craft and related trades workers
8. ผู้ปฏิบัติการโรงงานและเครื่องจักร และผู้ปฏิบัติงานด้านการประกอบ	1,099	-	-	103	-	-	413	339	200	44	-	-	8. Plant and machine operators and assemblers
9. อาชีพขั้นพื้นฐานต่างๆ ในด้านการขาย และการให้บริการ	4,438	2,544	171	-	-	-	70	176	-	471	-	-	9. Elementary occupations
10. คนงานซึ่งมิได้จำแนกไว้ในหมวดอื่น	-	-	-	-	-	-	-	-	-	-	-	-	10. Workers not classifiable by occupation

ตารางที่ 14 จำนวนผู้ว่างงานที่เคยทำงานมาก่อน จำแนกตามอาชีพที่ทำครั้งสุดท้าย อุตสาหกรรมที่ทำครั้งสุดท้าย ภาคใต้ (ต่อ)

TABLE 14 UNEMPLOYED PERSONS, EVER WORKED BY LAST OCCUPATION, LAST INDUSTRY, SOUTHERN REGION (Contd.)

ไตรมาสที่ 4/2556 : Quarter 4/2013

หน่วยเป็นคน : Person

อาชีพที่ทำครั้งสุดท้าย	อุตสาหกรรมที่ทำครั้งสุดท้าย (ต่อ) Last Industry (Contd.)											LAST OCCUPATION
	กิจกรรมอสังหาริมทรัพย์	กิจกรรมทางวิชาชีพวิทย์และเทคโนโลยี	การบริหารสนับสนุนและป้องกันประเทศ	การบริหารราชการป้องกันประเทศ	การศึกษา	กิจกรรมสุขภาพสังคมสงเคราะห์	ศิลปะ ความบันเทิง และนันทนาการ	บริการด้านอื่นๆ	งานในครัวเรือนส่วนบุคคล	กิจกรรมขององค์กร	ไม่ทราบ	
	Real estate activities	Professional, scientific and technical activities	Administrative and support service activities	Public administration defence	Education	Health and social work	Art, entertainment	Other service	Activities of household	Extra-territorial	Unknown	
ยอดรวม	-	-	966	140	569	-	-	1,006	-	-	-	TOTAL
1. ผู้บัญญัติกฎหมาย ข้าราชการระดับอาวุโสและผู้จัดการ	-	-	-	-	-	-	-	-	-	-	-	1. Legislators, senior officials and managers
2. ผู้ประกอบวิชาชีพด้านต่างๆ	-	-	-	-	569	-	-	-	-	-	-	2. Professionals
3. ผู้ประกอบวิชาชีพด้านเทคนิคสาขาต่างๆ และอาชีพที่เกี่ยวข้อง	-	-	-	75	-	-	-	-	-	-	-	3. Technicians and associate professionals
4. เสมียน	-	-	830	-	-	-	-	-	-	-	-	4. Clerks
5. พนักงานบริการและพนักงานในร้านค้าและตลาด	-	-	135	-	-	-	-	-	-	-	-	5. Service workers and shop and market sales workers
6. ผู้ปฏิบัติงานที่มีฝีมือในด้านการเกษตรและการประมง	-	-	-	66	-	-	-	-	-	-	-	6. Skilled agricultural and fishery workers
7. ผู้ปฏิบัติงานด้านความสามารถทางฝีมือและธุรกิจการค้าที่เกี่ยวข้อง	-	-	-	-	-	-	-	-	-	-	-	7. Craft and related trades workers
8. ผู้ปฏิบัติการโรงงานและเครื่องจักรและผู้ปฏิบัติงานด้านการประกอบ	-	-	-	-	-	-	-	-	-	-	-	8. Plant and machine operators and assemblers
9. อาชีพขั้นพื้นฐานต่างๆ ในด้านการขายและการให้บริการ	-	-	-	-	-	-	-	1,006	-	-	-	9. Elementary occupations
10. คนงานซึ่งมิได้จำแนกไว้ในหมวดอื่น	-	-	-	-	-	-	-	-	-	-	-	10. Workers not classifiable by occupation

ตารางที่ 14 จำนวนผู้ว่างงาน ที่เคยทำงานมาก่อน จำแนกตามอาชีพที่ทำครั้งสุดท้าย อุตสาหกรรมที่ทำครั้งสุดท้าย และเพศ ภาคใต้  
TABLE 14 UNEMPLOYED PERSONS, EVER WORKED BY LAST OCCUPATION, LAST INDUSTRY AND SEX, SOUTHERN REGION

ไตรมาสที่ 4/2556 : Quarter 4/2013

หน่วยเป็น千人 : Person

อาชีพที่ทำครั้งสุดท้าย	รวม Total	อุตสาหกรรมที่ทำครั้งสุดท้าย Last Industry										ข้อมูลข่าวสาร และการสื่อสาร Information and communication	กิจกรรมการเงินและ การประกันภัย Financial intermediation	LAST OCCUPATION
		เกษตรกรรม การป่าไม้ และการประมง Agriculture	การทำ เหมืองแร่ และเหมืองหิน Mining	การผลิต Manufacturing	ไฟฟ้า ก๊าซ ไอน้ำระบบปรับ อากาศ Electricity	การจัดหาน้ำ บำบัดน้ำเสีย และประปา Water supply sewerage, waste	การก่อสร้าง Construction	การขนส่ง การขายปลีก การซ่อมยานยนต์ Transport, storage	การขนส่ง และ สถานที่เก็บสินค้า Transportation and storage	ที่พักแรมและ บริการด้านอาหาร Accommodation and food service				
<b>ชาย</b>	10,652	3,409	171	496	-	-	1,690	1,802	361	1,572	-	146	MALE	
1. ผู้บัญญัติกฎหมาย ข้าราชการระดับอาวุโส และผู้จัดการ	146	-	-	-	-	-	-	-	-	-	-	146	1. Legislators, senior officials and managers	
2. ผู้ประกอบวิชาชีพด้านต่างๆ	179	-	-	-	-	-	-	-	-	-	-	-	2. Professionals	
3. ผู้ประกอบวิชาชีพด้านเทคนิคสาขาต่างๆ และอาชีพที่เกี่ยวข้อง	726	-	-	-	-	-	-	-	-	-	651	-	3. Technicians and associate professionals	
4. เสมียน	55	-	-	-	-	-	55	-	-	-	-	-	4. Clerks	
5. พนักงานบริการและพนักงานในร้านค้า และตลาด	2,794	-	-	393	-	-	-	1,228	161	876	-	-	5. Service workers and shop and market sales workers	
6. ผู้ปฏิบัติงานที่มีฝีมือในด้านการเกษตร และการประมง	1,017	951	-	-	-	-	-	-	-	-	-	-	6. Skilled agricultural and fishery workers	
7. ผู้ปฏิบัติงานด้านความสามารถทางฝีมือ และธุรกิจการค้าที่เกี่ยวข้อง	1,281	-	-	-	-	-	1,221	59	-	-	-	-	7. Craft and related trades workers	
8. ผู้ปฏิบัติการโรงงานและเครื่องจักร และผู้ปฏิบัติงานด้านการประกอบ	1,099	-	-	103	-	-	413	339	200	44	-	-	8. Plant and machine operators and assemblers	
9. อาชีพขั้นพื้นฐานต่างๆ ในด้านการขาย และการให้บริการ	3,354	2,457	171	-	-	-	-	176	-	-	-	-	9. Elementary occupations	
10. คนงานซึ่งมิได้จำแนกไว้ในหมวดอื่น	-	-	-	-	-	-	-	-	-	-	-	-	10. Workers not classifiable by occupation	
<b>หญิง</b>	7,013	963	-	448	-	-	70	3,123	-	733	-	-	FEMALE	
1. ผู้บัญญัติกฎหมาย ข้าราชการระดับอาวุโส และผู้จัดการ	-	-	-	-	-	-	-	-	-	-	-	-	1. Legislators, senior officials and managers	
2. ผู้ประกอบวิชาชีพด้านต่างๆ	698	-	-	-	-	-	-	308	-	-	-	-	2. Professionals	
3. ผู้ประกอบวิชาชีพด้านเทคนิคสาขาต่างๆ และอาชีพที่เกี่ยวข้อง	362	-	-	362	-	-	-	-	-	-	-	-	3. Technicians and associate professionals	
4. เสมียน	1,008	-	-	-	-	-	-	66	-	112	-	-	4. Clerks	
5. พนักงานบริการและพนักงานในร้านค้า และตลาด	2,899	-	-	-	-	-	-	2,749	-	150	-	-	5. Service workers and shop and market sales workers	
6. ผู้ปฏิบัติงานที่มีฝีมือในด้านการเกษตร และการประมง	877	877	-	-	-	-	-	-	-	-	-	-	6. Skilled agricultural and fishery workers	
7. ผู้ปฏิบัติงานด้านความสามารถทางฝีมือ และธุรกิจการค้าที่เกี่ยวข้อง	85	-	-	85	-	-	-	-	-	-	-	-	7. Craft and related trades workers	
8. ผู้ปฏิบัติการโรงงานและเครื่องจักร และผู้ปฏิบัติงานด้านการประกอบ	-	-	-	-	-	-	-	-	-	-	-	-	8. Plant and machine operators and assemblers	
9. อาชีพขั้นพื้นฐานต่างๆ ในด้านการขาย และการให้บริการ	1,083	86	-	-	-	-	70	-	-	471	-	-	9. Elementary occupations	
10. คนงานซึ่งมิได้จำแนกไว้ในหมวดอื่น	-	-	-	-	-	-	-	-	-	-	-	-	10. Workers not classifiable by occupation	



ตารางที่ 14 จำนวนผู้ว่างงาน ที่เคยทำงานมาก่อน จำแนกตามอาชีพที่ทำครั้งสุดท้าย อุตสาหกรรมที่ทำครั้งสุดท้าย และเพศ ภาคใต้ (ต่อ)  
TABLE 14 UNEMPLOYED PERSONS, EVER WORKED BY LAST OCCUPATION, LAST INDUSTRY AND SEX , SOUTHERN REGION (Contd.)

ไตรมาสที่ 4/2556 : Quarter 4/2013

หน่วยเป็นพัน : Person

อาชีพที่ทำครั้งสุดท้าย	อุตสาหกรรมที่ทำครั้งสุดท้าย (ต่อ) Last Industry (Contd.)											LAST OCCUPATION
	กิจกรรมอสังหาริมทรัพย์ Real estate activities	กิจกรรมทางวิชาชีพ วิทย์และเทคโนโลยี Professional, scientific and technical activities	การบริหารสนับสนุน และป้องกันประเทศ Administrative and support service activities	การบริหารราชการ ป้องกันประเทศ Public administration defence	การศึกษา Education	กิจกรรมด้านสุขภาพ งานสังคมสงเคราะห์ Health and social work	ศิลปะ ความบันเทิง และนันทนาการ Art, entertainment and recreation	บริการด้านอื่นๆ Other service	งานในครัวเรือน ส่วนบุคคล Activities of household	กิจกรรมของ องค์กร Extra-territorial	ไม่ทราบ Unknown	
<b>ชาย</b>	-	-	135	140	179	-	-	550	-	-	-	<b>MALE</b>
1. ผู้บัญญัติกฎหมาย ข้าราชการระดับอาวุโส และผู้จัดการ	-	-	-	-	-	-	-	-	-	-	-	1. Legislators, senior officials and managers
2. ผู้ประกอบวิชาชีพด้านต่างๆ	-	-	-	-	179	-	-	-	-	-	-	2. Professionals
3. ผู้ประกอบวิชาชีพด้านเทคนิคสาขาต่างๆ และอาชีพที่เกี่ยวข้อง	-	-	-	75	-	-	-	-	-	-	-	3. Technicians and associate professionals
4. เสมียน	-	-	-	-	-	-	-	-	-	-	-	4. Clerks
5. พนักงานบริการและพนักงานในร้านค้า และตลาด	-	-	135	-	-	-	-	-	-	-	-	5. Service workers and shop and market sales workers
6. ผู้ปฏิบัติงานที่มีฝีมือในด้านการเกษตร และการประมง	-	-	-	66	-	-	-	-	-	-	-	6. Skilled agricultural and fishery workers
7. ผู้ปฏิบัติงานด้านความสามารถทางฝีมือ และธุรกิจการค้าที่เกี่ยวข้อง	-	-	-	-	-	-	-	-	-	-	-	7. Craft and related trades workers
8. ผู้ปฏิบัติการโรงงานและเครื่องจักร และผู้ปฏิบัติงานด้านการประกอบ	-	-	-	-	-	-	-	-	-	-	-	8. Plant and machine operators and assemblers
9. อาชีพขั้นพื้นฐานต่างๆ ในด้านการขาย และการให้บริการ	-	-	-	-	-	-	-	550	-	-	-	9. Elementary occupations
10. คนงานซึ่งมิได้จำแนกไว้ในหมวดอื่น	-	-	-	-	-	-	-	-	-	-	-	10. Workers not classifiable by occupation
<b>หญิง</b>	-	-	830	-	390	-	-	456	-	-	-	<b>FEMALE</b>
1. ผู้บัญญัติกฎหมาย ข้าราชการระดับอาวุโส และผู้จัดการ	-	-	-	-	-	-	-	-	-	-	-	1. Legislators, senior officials and managers
2. ผู้ประกอบวิชาชีพด้านต่างๆ	-	-	-	-	390	-	-	-	-	-	-	2. Professionals
3. ผู้ประกอบวิชาชีพด้านเทคนิคสาขาต่างๆ และอาชีพที่เกี่ยวข้อง	-	-	-	-	-	-	-	-	-	-	-	3. Technicians and associate professionals
4. เสมียน	-	-	830	-	-	-	-	-	-	-	-	4. Clerks
5. พนักงานบริการและพนักงานในร้านค้า และตลาด	-	-	-	-	-	-	-	-	-	-	-	5. Service workers and shop and market sales workers
6. ผู้ปฏิบัติงานที่มีฝีมือในด้านการเกษตร และการประมง	-	-	-	-	-	-	-	-	-	-	-	6. Skilled agricultural and fishery workers
7. ผู้ปฏิบัติงานด้านความสามารถทางฝีมือ และธุรกิจการค้าที่เกี่ยวข้อง	-	-	-	-	-	-	-	-	-	-	-	7. Craft and related trades workers
8. ผู้ปฏิบัติการโรงงานและเครื่องจักร และผู้ปฏิบัติงานด้านการประกอบ	-	-	-	-	-	-	-	-	-	-	-	8. Plant and machine operators and assemblers
9. อาชีพขั้นพื้นฐานต่างๆ ในด้านการขาย และการให้บริการ	-	-	-	-	-	-	-	456	-	-	-	9. Elementary occupations
10. คนงานซึ่งมิได้จำแนกไว้ในหมวดอื่น	-	-	-	-	-	-	-	-	-	-	-	10. Workers not classifiable by occupation

ตารางที่ 14 จำนวนผู้ว่างงานที่เคยทำงานมาก่อน จำแนกตามอาชีพที่ทำครั้งสุดท้าย อุตสาหกรรมที่ทำครั้งสุดท้าย เพศ และเขตการปกครอง ภาคใต้ (ต่อ)

TABLE 14 UNEMPLOYED PERSONS, EVER WORKED BY LAST OCCUPATION, LAST INDUSTRY SEX AND AREA, SOUTHERN REGION (Contd.)

ไตรมาสที่ 4/2556 : Quarter 4/2013

ในเขตเทศบาล MUNICIPAL AREA

หน่วยเป็นคน : Person

อาชีพที่ทำครั้งสุดท้าย	อุตสาหกรรมที่ทำครั้งสุดท้าย Last Industry												LAST OCCUPATION	
	รวม	เกษตรกรรม	การทำ	การผลิต	ไฟฟ้า ก๊าซ	การจัดการน้ำ	บำบัดน้ำเสีย	การก่อสร้าง	การขายส่ง	การขายส่ง และ	ที่พักแรมและ	ข้อมูลข่าวสาร		กิจกรรมการเงินและ
		การป่าไม้	เหมืองแร่	ไอ้่น้ำระบบปรับ	อากาศ	Water supply	Construction	การขายปลีก	สถานที่เก็บสินค้า	บริการด้านอาหาร	และการสื่อสาร	การประกันภัย		
	Total	Agriculture	Mining	Manufacturing	Electricity	sewerage, waste	Transport, storage	and storage	Accommodation	Information	Financial	intermedation		
ยอดรวม	5,852	781	-	550	-	-	484	2,222	361	781	-	146	TOTAL	
ชาย	3,841	656	-	103	-	-	413	1,466	361	241	-	146	MALE	
1. ผู้บัญญัติกฎหมาย ข้าราชการระดับอาวุโส และผู้จัดการ	146	-	-	-	-	-	-	-	-	-	-	146	1. Legislators, senior officials and managers	
2. ผู้ประกอบวิชาชีพด้านต่างๆ	179	-	-	-	-	-	-	-	-	-	-	-	2. Professionals	
3. ผู้ประกอบวิชาชีพด้านเทคนิคสาขาต่างๆ และอาชีพที่เกี่ยวข้อง	75	-	-	-	-	-	-	-	-	-	-	-	3. Technicians and associate professionals	
4. เสมียน	-	-	-	-	-	-	-	-	-	-	-	-	4. Clerks	
5. พนักงานบริการและพนักงานในร้านค้า และตลาด	1,529	-	-	-	-	-	-	1,036	161	197	-	-	5. Service workers and shop and market sales workers	
6. ผู้ปฏิบัติงานที่มีฝีมือในด้านการเกษตร และการประมง	696	631	-	-	-	-	-	-	-	-	-	-	6. Skilled agricultural and fishery workers	
7. ผู้ปฏิบัติงานด้านความสามารถทางฝีมือ และธุรกิจการค้าที่เกี่ยวข้อง	-	-	-	-	-	-	-	-	-	-	-	-	7. Craft and related trades workers	
8. ผู้ปฏิบัติการโรงงานและเครื่องจักร และผู้ปฏิบัติงานด้านการประกอบ	1,099	-	-	103	-	-	413	339	200	44	-	-	8. Plant and machine operators and assemblers	
9. อาชีพขั้นพื้นฐานต่างๆ ในด้านการขาย และการให้บริการ	117	25	-	-	-	-	-	92	-	-	-	-	9. Elementary occupations	
10. คนงานซึ่งมิได้จำแนกไว้ในหมวดอื่น	-	-	-	-	-	-	-	-	-	-	-	-	10. Workers not classifiable by occupation	

ตารางที่ 14 จำนวนผู้ว่างงานที่เคยทำงานมาก่อน จำแนกตามอาชีพที่ทำครั้งสุดท้าย อุตสาหกรรมที่ทำครั้งสุดท้าย เพศ และเขตการปกครอง ภาคใต้ (ต่อ)

TABLE 14 UNEMPLOYED PERSONS, EVER WORKED BY LAST OCCUPATION, LAST INDUSTRY SEX AND AREA, SOUTHERN REGION (Contd.)

ไตรมาสที่ 4/2556 : Quarter 4/2013

ในเขตเทศบาล MUNICIPAL AREA

หน่วยเป็นคน : Person

อาชีพที่ทำครั้งสุดท้าย	อุตสาหกรรมที่ทำครั้งสุดท้าย Last Industry												LAST OCCUPATION	
	รวม	เกษตรกรรม	การทำ	การผลิต	ไฟฟ้า ก๊าซ	การจัดหาน้ำ	บำบัดน้ำเสีย	การก่อสร้าง	การขายส่ง	การขายส่ง และ	ที่พักแรมและ	ข้อมูลข่าวสาร		กิจกรรมการเงินและ
		การป่าไม้	เหมืองแร่	ไอ้แร่ระบบปรับ	อากาศ	Water supply	Construction	การขายปลีก	สถานที่เก็บสินค้า	บริการด้านอาหาร	และการสื่อสาร	และการสื่อสาร		การประกันภัย
	Total	Agriculture	Mining	Manufacturing	Electricity	sewerage, waste	Transport, storage	and storage	Accommodation	Information	and communication	Financial		intermedation
หญิง	2,011	126	-	448	-	-	70	756	-	540	-	-	FEMALE	
1. ผู้บัญญัติกฎหมาย ข้าราชการระดับอาวุโส และผู้จัดการ	-	-	-	-	-	-	-	-	-	-	-	-	1. Legislators, senior officials and managers	
2. ผู้ประกอบวิชาชีพด้านต่างๆ	379	-	-	-	-	-	-	308	-	-	-	-	2. Professionals	
3. ผู้ประกอบวิชาชีพด้านเทคนิคสาขาต่างๆ และอาชีพที่เกี่ยวข้อง	362	-	-	362	-	-	-	-	-	-	-	-	3. Technicians and associate professionals	
4. เสมียน	66	-	-	-	-	-	-	66	-	-	-	-	4. Clerks	
5. พนักงานบริการและพนักงานในร้านค้า และตลาด	533	-	-	-	-	-	-	382	-	150	-	-	5. Service workers and shop and market sales workers	
6. ผู้ปฏิบัติงานที่มีฝีมือในด้านการเกษตร และการประมง	39	39	-	-	-	-	-	-	-	-	-	-	6. Skilled agricultural and fishery workers	
7. ผู้ปฏิบัติงานด้านความสามารถทางฝีมือ และธุรกิจการค้าที่เกี่ยวข้อง	85	-	-	85	-	-	-	-	-	-	-	-	7. Craft and related trades workers	
8. ผู้ปฏิบัติการโรงงานและเครื่องจักร และผู้ปฏิบัติงานด้านการประกอบ	-	-	-	-	-	-	-	-	-	-	-	-	8. Plant and machine operators and assemblers	
9. อาชีพขั้นพื้นฐานต่างๆ ในด้านการขาย และการให้บริการ	546	86	-	-	-	-	70	-	-	390	-	-	9. Elementary occupations	
10. คนงานซึ่งมิได้จำแนกไว้ในหมวดอื่น	-	-	-	-	-	-	-	-	-	-	-	-	10. Workers not classifiable by occupation	

ตารางที่ 14 จำนวนผู้ว่างงานที่เคยทำงานมาก่อน จำแนกตามอาชีพที่ทำครั้งสุดท้าย อุตสาหกรรมที่ทำครั้งสุดท้าย เพศ และเขตการปกครอง ภาคใต้ (ต่อ)

TABLE 14 UNEMPLOYED PERSONS, EVER WORKED BY LAST OCCUPATION, LAST INDUSTRY SEX AND AREA, SOUTHERN REGION (Contd.)

ไตรมาสที่ 4/2556 : Quarter 4/2013

ในเขตเทศบาล MUNICIPAL AREA

หน่วยเป็นคน : Person

อาชีพที่ทำครั้งสุดท้าย	อุตสาหกรรมที่ทำครั้งสุดท้าย (ต่อ) Last Industry (Contd.)											LAST OCCUPATION
	กิจกรรมอสังหาริมทรัพย์	กิจกรรมทางวิชาชีพวิทย์และเทคโนโลยี	การบริหารสนับสนุนและป้องกันประเทศ	การบริหารราชการป้องกันประเทศ	การศึกษา	กิจกรรมด้านสุขภาพงานสังคมสงเคราะห์	ศิลปะ ความบันเทิง และนันทนาการ	บริการด้านอื่นๆ	งานในครัวเรือนส่วนบุคคล	กิจกรรมขององค์กร	ไม่ทราบ	
	Real estate activities	Professional, scientific and technical activities	Administrative and support service activities	Public administration and defence	Education	Health and social work	Art, entertainment and recreation	Other service	Activities of household	Extra-territorial	Unknown	
ยอดรวม	-	-	135	140	250	-	-	-	-	-	-	TOTAL
ชาย	-	-	135	140	179	-	-	-	-	-	-	MALE
1. ผู้บัญญัติกฎหมาย ข้าราชการระดับอาวุโสและผู้จัดการ	-	-	-	-	-	-	-	-	-	-	-	1. Legislators, senior officials and managers
2. ผู้ประกอบวิชาชีพด้านต่างๆ	-	-	-	-	179	-	-	-	-	-	-	2. Professionals
3. ผู้ประกอบวิชาชีพด้านเทคนิคสาขาต่างๆ และอาชีพที่เกี่ยวข้อง	-	-	-	75	-	-	-	-	-	-	-	3. Technicians and associate professionals
4. เสมียน	-	-	-	-	-	-	-	-	-	-	-	4. Clerks
5. พนักงานบริการและพนักงานในร้านค้าและตลาด	-	-	135	-	-	-	-	-	-	-	-	5. Service workers and shop and market sales workers
6. ผู้ปฏิบัติงานที่มีฝีมือในด้านการเกษตรและการประมง	-	-	-	66	-	-	-	-	-	-	-	6. Skilled agricultural and fishery workers
7. ผู้ปฏิบัติงานด้านความสามารถทางฝีมือและธุรกิจการค้าที่เกี่ยวข้อง	-	-	-	-	-	-	-	-	-	-	-	7. Craft and related trades workers
8. ผู้ปฏิบัติการโรงงานและเครื่องจักรและผู้ปฏิบัติงานด้านการประกอบ	-	-	-	-	-	-	-	-	-	-	-	8. Plant and machine operators and assemblers
9. อาชีพขั้นพื้นฐานต่างๆ ในด้านการขายและการให้บริการ	-	-	-	-	-	-	-	-	-	-	-	9. Elementary occupations
10. คนงานซึ่งมิได้จำแนกไว้ในหมวดอื่น	-	-	-	-	-	-	-	-	-	-	-	10. Workers not classifiable by occupation

ตารางที่ 14 จำนวนผู้ว่างงานที่เคยทำงานมาก่อน จำแนกตามอาชีพที่ทำครั้งสุดท้าย อุตสาหกรรมที่ทำครั้งสุดท้าย เพศ และเขตการปกครอง ภาคใต้ (ต่อ)

TABLE 14 UNEMPLOYED PERSONS, EVER WORKED BY LAST OCCUPATION, LAST INDUSTRY SEX AND AREA, SOUTHERN REGION (Contd.)

ไตรมาสที่ 4/2556 : Quarter 4/2013

ในเขตเทศบาล MUNICIPAL AREA

หน่วยเป็น千人 : Person

อาชีพที่ทำครั้งสุดท้าย	อุตสาหกรรมที่ทำครั้งสุดท้าย (ต่อ) Last Industry (Contd.)											LAST OCCUPATION
	กิจกรรมอสังหาริมทรัพย์	กิจกรรมทางวิชาชีพวิทย์และเทคโนโลยี	การบริหารสนับสนุนและป้องกันประเทศ	การบริหารราชการป้องกันประเทศ	การศึกษา	กิจกรรมด้านสุขภาพงานสังคมสงเคราะห์	ศิลปะ ความบันเทิงและนันทนาการ	บริการด้านอื่นๆ	งานในครัวเรือนส่วนบุคคล	กิจกรรมขององค์กร	ไม่ทราบ	
	Real estate activities	Professional, scientific and technical activities	Administrative and support service activities	Public administration defence	Education	Health and social work	Art, entertainment and recreation	Other service	Activities of household	Extra-territorial	Unknown	
หญิง	-	-	-	-	71	-	-	-	-	-	-	FEMALE
1. ผู้บัญญัติกฎหมาย ข้าราชการระดับอาวุโสและผู้จัดการ	-	-	-	-	-	-	-	-	-	-	-	1. Legislators, senior officials and managers
2. ผู้ประกอบวิชาชีพด้านต่างๆ	-	-	-	-	71	-	-	-	-	-	-	2. Professionals
3. ผู้ประกอบวิชาชีพด้านเทคนิคสาขาต่างๆ และอาชีพที่เกี่ยวข้อง	-	-	-	-	-	-	-	-	-	-	-	3. Technicians and associate professionals
4. เสมียน	-	-	-	-	-	-	-	-	-	-	-	4. Clerks
5. พนักงานบริการและพนักงานในร้านค้าและตลาด	-	-	-	-	-	-	-	-	-	-	-	5. Service workers and shop and market sales workers
6. ผู้ปฏิบัติงานที่มีฝีมือในด้านการเกษตรและการประมง	-	-	-	-	-	-	-	-	-	-	-	6. Skilled agricultural and fishery workers
7. ผู้ปฏิบัติงานด้านความสามารถทางฝีมือและธุรกิจการค้าที่เกี่ยวข้อง	-	-	-	-	-	-	-	-	-	-	-	7. Craft and related trades workers
8. ผู้ปฏิบัติการโรงงานและเครื่องจักรและผู้ปฏิบัติงานด้านการประกอบ	-	-	-	-	-	-	-	-	-	-	-	8. Plant and machine operators and assemblers
9. อาชีพขั้นพื้นฐานต่างๆ ในด้านการขายและการให้บริการ	-	-	-	-	-	-	-	-	-	-	-	9. Elementary occupations
10. คนงานซึ่งมิได้จำแนกไว้ในหมวดอื่น	-	-	-	-	-	-	-	-	-	-	-	10. Workers not classifiable by occupation

ตารางที่ 14 จำนวนผู้ว่างงานที่เคยทำงานมาก่อน จำแนกตามอาชีพที่ทำครั้งสุดท้าย อุตสาหกรรมที่ทำครั้งสุดท้าย เพศ และเขตการปกครอง ภาคใต้ (ต่อ)

TABLE 14 UNEMPLOYED PERSONS, EVER WORKED BY LAST OCCUPATION, LAST INDUSTRY SEX AND AREA, SOUTHERN REGION (Contd.)

ไตรมาสที่ 4/2556 : Quarter 4/2013

นอกเขตเทศบาล NON-MUNICIPAL AREA

หน่วยเป็น千人 : Person

อาชีพที่ทำครั้งสุดท้าย	อุตสาหกรรมที่ทำครั้งสุดท้าย Last Industry												LAST OCCUPATION	
	รวม	เกษตรกรรม	การทำ	การผลิต	ไฟฟ้า ก๊าซ	การจัดการน้ำ	บำบัดน้ำเสีย	การก่อสร้าง	การขายส่ง	การขนส่ง และ	ที่พักแรมและ	ข้อมูลข่าวสาร		กิจกรรมการเงินและ
	Total	Agriculture	เหมืองแร่	Manufacturing	ไอน้ำระบบปรับอากาศ	Water supply	sewerage, waste	Construction	การขายปลีก	สถานที่เก็บสินค้า	บริการด้านอาหาร	Information		Financial
ยอดรวม	11,813	3,590	171	393	-	-	1,277	2,702	-	1,524	-	-	TOTAL	
ชาย	6,811	2,753	171	393	-	-	1,277	336	-	1,330	-	-	MALE	
1. ผู้บัญญัติกฎหมาย ข้าราชการระดับอาวุโส และผู้จัดการ	-	-	-	-	-	-	-	-	-	-	-	-	1. Legislator, senior officials and manage	
2. ผู้ประกอบวิชาชีพด้านต่างๆ	-	-	-	-	-	-	-	-	-	-	-	-	2. Professionals	
3. ผู้ประกอบวิชาชีพด้านเทคนิคสาขาต่างๆ และอาชีพที่เกี่ยวข้อง	651	-	-	-	-	-	-	-	-	651	-	-	3. Technicians and associate professionals	
4. เสมียน	55	-	-	-	-	-	55	-	-	-	-	-	4. Clerks	
5. พนักงานบริการและพนักงานในร้านค้า และตลาด	1,265	-	-	393	-	-	-	192	-	680	-	-	5. Service workers and shop and market sales workers	
6. ผู้ปฏิบัติงานที่มีฝีมือในด้านการเกษตร และการประมง	321	321	-	-	-	-	-	-	-	-	-	-	6. Skilled agricultural and fishery workers	
7. ผู้ปฏิบัติงานด้านความสามารถทางฝีมือ และธุรกิจการค้าที่เกี่ยวข้อง	1,281	-	-	-	-	-	1,221	59	-	-	-	-	7. Craftsmen and related trades workers	
8. ผู้ปฏิบัติการโรงงานและเครื่องจักร และผู้ปฏิบัติงานด้านการประกอบ	-	-	-	-	-	-	-	-	-	-	-	-	8. Plant and machine operators and assemblers	
9. อาชีพขั้นพื้นฐานต่างๆ ในด้านการขาย และการให้บริการ	3,238	2,432	171	-	-	-	-	84	-	-	-	-	9. Elementary occupations	
10. คนงานซึ่งมิได้จำแนกไว้ในหมวดอื่น	-	-	-	-	-	-	-	-	-	-	-	-	10. Workers not classifiable by occupation	

ตารางที่ 14 จำนวนผู้ว่างงานที่เคยทำงานมาก่อน จำแนกตามอาชีพที่ทำครั้งสุดท้าย อุตสาหกรรมที่ทำครั้งสุดท้าย เพศ และเขตการปกครอง ภาคใต้ (ต่อ)

TABLE 14 UNEMPLOYED PERSONS, EVER WORKED BY LAST OCCUPATION, LAST INDUSTRY SEX AND AREA, SOUTHERN REGION (Contd.)

ไตรมาสที่ 4/2556 : Quarter 4/2013

นอกเขตเทศบาล NON-MUNICIPAL AREA

หน่วยเป็น千人 : Person

อาชีพที่ทำครั้งสุดท้าย	อุตสาหกรรมที่ทำครั้งสุดท้าย Last Industry												LAST OCCUPATION	
	รวม	เกษตรกรรม	การทำ	การผลิต	ไฟฟ้า ก๊าซ	การจัดการน้ำ	บำบัดน้ำเสีย	การก่อสร้าง	การขายส่ง	การขายส่ง และ	ที่พักแรมและ	ข้อมูลข่าวสาร		กิจกรรมการเงินและ
	Total	Agriculture	เหมืองแร่	Manufacturing	ไอน้ำระบบปรับอากาศ	Water supply	Construction	การขายปลีก	สถานที่เก็บสินค้า	บริการด้านอาหาร	และการสื่อสาร	Information		Financial
หญิง	5,002	837	-	-	-	-	-	-	2,367	-	193	-	-	FEMALE
1. ผู้บัญญัติกฎหมาย ข้าราชการระดับอาวุโส และผู้จัดการ	-	-	-	-	-	-	-	-	-	-	-	-	-	1. Legislator, senior officials and manage
2. ผู้ประกอบวิชาชีพด้านต่างๆ	319	-	-	-	-	-	-	-	-	-	-	-	-	2. Professionals
3. ผู้ประกอบวิชาชีพด้านเทคนิคสาขาต่างๆ และอาชีพที่เกี่ยวข้อง	-	-	-	-	-	-	-	-	-	-	-	-	-	3. Technicians and associate professionals
4. เสมียน	943	-	-	-	-	-	-	-	-	-	112	-	-	4. Clerks
5. พนักงานบริการและพนักงานในร้านค้า และตลาด	2,367	-	-	-	-	-	-	-	2,367	-	-	-	-	5. Service workers and shop and market sales workers
6. ผู้ปฏิบัติงานที่มีฝีมือในด้านการเกษตร และการประมง	837	837	-	-	-	-	-	-	-	-	-	-	-	6. Skilled agricultural and fishery workers
7. ผู้ปฏิบัติงานด้านความสามารถทางฝีมือ และธุรกิจการค้าที่เกี่ยวข้อง	-	-	-	-	-	-	-	-	-	-	-	-	-	7. Craftsmen and related trades workers
8. ผู้ปฏิบัติการโรงงานและเครื่องจักร และผู้ปฏิบัติงานด้านการประกอบ	-	-	-	-	-	-	-	-	-	-	-	-	-	8. Plant and machine operators and assemblers
9. อาชีพขั้นพื้นฐานต่างๆ ในด้านการขาย และการให้บริการ	537	-	-	-	-	-	-	-	-	-	81	-	-	9. Elementary occupations
10. คนงานซึ่งมิได้จำแนกไว้ในหมวดอื่น	-	-	-	-	-	-	-	-	-	-	-	-	-	10. Workers not classifiable by occupation

ตารางที่ 14 จำนวนผู้ว่างงาน ที่เคยทำงานมาก่อน จำแนกตามอาชีพที่ทำครั้งสุดท้าย อุตสาหกรรมที่ทำครั้งสุดท้าย เพศ และเขตการปกครอง ภาคใต้ (ต่อ)

TABLE 14 UNEMPLOYED PERSONS, EVER WORKED BY LAST OCCUPATION, LAST INDUSTRY SEX AND AREA, SOUTHERN REGION (Contd.)

ไตรมาสที่ 4/2556 : Quarter 4/2013

นอกเขตเทศบาล NON-MUNICIPAL AREA

หน่วยเป็นคน : Person

อาชีพที่ทำครั้งสุดท้าย	อุตสาหกรรมที่ทำครั้งสุดท้าย (ต่อ) Last Industry (Contd.)											LAST OCCUPATION	
	กิจกรรมอสังหาริมทรัพย์	กิจกรรมทางวิชาชีพวิทย์และเทคโนโลยี	การบริหารสนับสนุนและป้องกันประเทศ	การบริหารราชการป้องกันประเทศ	การศึกษา	กิจกรรมด้านสุขภาพและสังคมสงเคราะห์	ศิลปะ ความบันเทิง และนันทนาการ	บริการด้านอื่นๆ	งานในครัวเรือนส่วนบุคคล	กิจกรรมขององค์กร	ไม่ทราบ		
	Real estate activities	Professional, scientific technical activities	Administrative and support service activities	Public administration defence	Education	Health and social work	Art, entertainment	Other service	Activities of household	Extra-territorial	Unknown		
ยอดรวม	-	-	830	-	319	-	-	-	1,006	-	-	-	TOTAL
ชาย	-	-	-	-	-	-	-	-	550	-	-	-	MALE
1. ผู้บัญญัติกฎหมาย ข้าราชการระดับอาวุโส และผู้จัดการ	-	-	-	-	-	-	-	-	-	-	-	-	1. Legislators, senior officials and managers
2. ผู้ประกอบวิชาชีพด้านต่างๆ	-	-	-	-	-	-	-	-	-	-	-	-	2. Professionals
3. ผู้ประกอบวิชาชีพด้านเทคนิคสาขาต่างๆ และอาชีพที่เกี่ยวข้อง	-	-	-	-	-	-	-	-	-	-	-	-	3. Technicians and associate professionals
4. เสมียน	-	-	-	-	-	-	-	-	-	-	-	-	4. Clerks
5. พนักงานบริการและพนักงานในร้านค้าและตลาด	-	-	-	-	-	-	-	-	-	-	-	-	5. Service workers and shop and market sales workers
6. ผู้ปฏิบัติงานที่มีฝีมือในการเกษตรและการประมง	-	-	-	-	-	-	-	-	-	-	-	-	6. Skilled agricultural and fishery workers
7. ผู้ปฏิบัติงานด้านความสามารถทางฝีมือและธุรกิจการค้าที่เกี่ยวข้อง	-	-	-	-	-	-	-	-	-	-	-	-	7. Craft and related trades workers
8. ผู้ปฏิบัติการโรงงานและเครื่องจักร และผู้ปฏิบัติงานด้านการประกอบ	-	-	-	-	-	-	-	-	-	-	-	-	8. Plant and machine operators and assemblers
9. อาชีพขั้นพื้นฐานต่างๆ ในด้านการขายและการให้บริการ	-	-	-	-	-	-	-	-	550	-	-	-	9. Elementary occupations
10. คนงานซึ่งมิได้จำแนกไว้ในหมวดอื่น	-	-	-	-	-	-	-	-	-	-	-	-	10. Workers not classifiable by occupation



ตารางที่ 14 จำนวนผู้ว่างงาน ที่เคยทำงานมาก่อน จำแนกตามอาชีพที่ทำครั้งสุดท้าย อุตสาหกรรมที่ทำครั้งสุดท้าย เพศ และเขตการปกครอง ภาคใต้ (ต่อ)

TABLE 14 UNEMPLOYED PERSONS, EVER WORKED BY LAST OCCUPATION, LAST INDUSTRY SEX AND AREA, SOUTHERN REGION (Contd.)

ไตรมาสที่ 4/2556 : Quarter 4/2013

นอกเขตเทศบาล NON-MUNICIPAL AREA

หน่วยเป็นคน : Person

อาชีพที่ทำครั้งสุดท้าย	อุตสาหกรรมที่ทำครั้งสุดท้าย (ต่อ) Last Industry (Contd.)											LAST OCCUPATION	
	กิจกรรมอสังหาริมทรัพย์	กิจกรรมทางวิชาชีพวิทย์และเทคโนโลยี	การบริหารสนับสนุนและป้องกันประเทศ	การบริหารราชการป้องกันประเทศ	การศึกษา	กิจกรรมด้านสุขภาพงานสังคมสงเคราะห์	ศิลปะ ความบันเทิงและนันทนาการ	บริการด้านอื่นๆ	งานในครัวเรือนส่วนบุคคล	กิจกรรมขององค์กร	ไม่ทราบ		
	Real estate activities	Professional, scientific and technical activities	Administrative and support service activities	Public administration and defence	Education	Health and social work	Art, entertainment and recreation	Other service	Activities of household	Extra-territorial	Unknown		
หญิง	-	-	830	-	319	-	-	-	456	-	-	-	FEMALE
1. ผู้บัญญัติกฎหมาย ข้าราชการระดับอาวุโสและผู้จัดการ	-	-	-	-	-	-	-	-	-	-	-	-	1. Legislators, senior officials and managers
2. ผู้ประกอบวิชาชีพด้านต่างๆ	-	-	-	-	319	-	-	-	-	-	-	-	2. Professionals
3. ผู้ประกอบวิชาชีพด้านเทคนิคสาขาต่างๆ และอาชีพที่เกี่ยวข้อง	-	-	-	-	-	-	-	-	-	-	-	-	3. Technicians and associate professionals
4. เสมียน	-	-	830	-	-	-	-	-	-	-	-	-	4. Clerks
5. พนักงานบริการและพนักงานในร้านค้าและตลาด	-	-	-	-	-	-	-	-	-	-	-	-	5. Service workers and shop and market sales workers
6. ผู้ปฏิบัติงานที่มีฝีมือในด้านการเกษตรและการประมง	-	-	-	-	-	-	-	-	-	-	-	-	6. Skilled agricultural and fishery workers
7. ผู้ปฏิบัติงานด้านความสามารถทางฝีมือและธุรกิจการค้าที่เกี่ยวข้อง	-	-	-	-	-	-	-	-	-	-	-	-	7. Craft and related trades workers
8. ผู้ปฏิบัติการโรงงานและเครื่องจักรและผู้ปฏิบัติงานด้านการประกอบ	-	-	-	-	-	-	-	-	-	-	-	-	8. Plant and machine operators and assemblers
9. อาชีพขั้นพื้นฐานต่างๆ ในด้านการขายและการให้บริการ	-	-	-	-	-	-	-	-	456	-	-	-	9. Elementary occupations
10. คนงานซึ่งมิได้จำแนกไว้ในหมวดอื่น	-	-	-	-	-	-	-	-	-	-	-	-	10. Workers not classifiable by occupation









































ตารางที่ 18 จำนวนลูกจ้าง จำแนกตามอาชีพ ระดับของรายได้ ภาคใต้

TABLE 18 EMPLOYEE BY OCCUPATION, INCOME CLASS , SOUTHERN REGION

ไตรมาสที่ 4/2556 : Quarter 4/2013

หน่วยเป็นพัน : In Thousands

ระดับของรายได้	อาชีพ Occupation											INCOME CLASS
	รวม	ผู้บัญญัติกฎหมาย	วิชาชีพ	วิชาชีพ	เสมียน	พนักงาน	ด้านการเกษตร	ด้านความ	ผู้ปฏิบัติงาน	อาชีพพื้น	คนงานซึ่งมิ	
		และ ผู้จัดการ	ด้านต่างๆ	ด้านเทคนิค		บริการ	และประมง	สามารถทางฝีมือ	โรงงานเครื่องจักร	ฐานต่างๆ	ได้จำแนกไว้	
	Total	Legislators & Managers	Profes- sional	Technicians	Clerks	Workers	Agricultural & Fishery	Craft & Related trades	Plant & Machine operators	Elementary occupations	Not classifiable	
ยอดรวม	2,303.1	67.9	233.8	147.3	132.2	341.0	505.3	342.3	131.9	399.1	2.1	TOTAL
ต่ำกว่า 1,501 บาท	34.6	-	0.6	0.4	1.3	2.9	17.1	2.8	1.0	8.6	-	Less than 1,501 Baht
1,501 - 2,500 บาท	52.7	-	1.6	1.8	0.8	0.8	24.7	3.3	1.1	18.5	-	1,501 - 2,500 Baht
2,501 - 3,500 บาท	101.4	-	0.2	-	0.9	6.2	66.2	5.7	3.2	19.1	-	2,501 - 3,500 Baht
3,501 - 4,500 บาท	154.9	-	0.8	1.7	1.7	17.2	82.9	19.1	3.2	28.3	-	3,501 - 4,500 Baht
4,501 - 5,500 บาท	190.2	5.7	3.9	1.0	2.3	31.9	81.1	16.8	4.7	42.9	-	4,501 - 5,500 Baht
5,501 - 6,500 บาท	272.9	1.1	4.4	6.1	6.2	38.1	82.2	50.9	13.1	70.8	-	5,501 - 6,500 Baht
6,501 - 7,500 บาท	281.4	9.1	7.6	6.6	12.0	36.0	56.6	55.0	21.9	76.7	-	6,501 - 7,500 Baht
7,501 - 10,000 บาท	609.9	8.7	32.7	29.6	44.6	121.4	70.1	136.0	49.8	116.2	0.9	7,501 - 10,000 Baht
10,001 - 15,000 บาท	317.1	9.5	61.9	47.8	37.8	55.5	21.0	41.1	26.4	15.9	0.2	10,001 - 15,000 Baht
15,001 - 20,000 บาท	110.5	9.1	37.9	22.8	12.3	13.9	1.1	8.1	4.0	1.1	-	15,001 - 20,000 Baht
20,001 - 30,000 บาท	100.0	9.2	40.5	19.6	10.3	15.0	0.5	2.0	2.8	-	-	20,001 - 30,000 Baht
มากกว่า 30,000 บาท	70.2	15.2	40.7	8.9	1.9	1.0	1.1	0.9	0.6	-	-	More than 30,000 Baht
ไม่ทราบ	7.3	0.3	1.0	1.0	0.3	1.1	0.8	0.6	0.2	1.2	0.9	Unknown

ตารางที่ 18 จำนวนลูกจ้าง จำแนกตามอาชีพ ระดับของรายได้ และเพศ ภาคใต้

TABLE 18 EMPLOYEE BY OCCUPATION, INCOME CLASS AND SEX , SOUTHERN REGION

ไตรมาสที่ 4/2556 : Quarter 4/2013

หน่วยเป็นพัน : In Thousands

ระดับของรายได้	อาชีพ Occupation											INCOME CLASS
	รวม	ผู้บัญญัติกฎหมาย และ ผู้จัดการ Legislators & Managers	วิชาชีพ ด้านต่างๆ Profes- sional	วิชาชีพ ด้านเทคนิค Technicians	เสมียน Clerks	พนักงาน บริการ Service Workers	ด้านการเกษตร และประมง Agricultural & Fishery	ด้านความ สามารถทางฝีมือ Craft & Related trades	ผู้ปฏิบัติงาน โรงงานเครื่องจักร Plant & Machine operators	อาชีพพื้น ฐานต่างๆ Elementary occupations	คนงานซึ่งมิ ได้จำแนกไว้ ในหมวดอื่น Not classifiable	
ชาย	1,324.8	49.9	77.9	68.5	36.3	141.0	297.5	300.7	122.6	229.1	1.2	MALE
ต่ำกว่า 1,501 บาท	13.1	-	0.5	0.1	-	0.2	9.5	0.2	1.0	1.6	-	Less than 1,501 Baht
1,501 - 2,500 บาท	27.4	-	1.1	0.5	-	0.2	12.8	1.1	0.2	11.5	-	1,501 - 2,500 Baht
2,501 - 3,500 บาท	52.2	-	0.2	-	-	1.2	34.1	1.3	2.4	13.0	-	2,501 - 3,500 Baht
3,501 - 4,500 บาท	76.3	-	0.5	1.0	-	4.9	42.7	11.4	1.8	14.1	-	3,501 - 4,500 Baht
4,501 - 5,500 บาท	107.2	4.8	0.3	0.3	1.0	7.9	47.3	12.8	4.5	28.1	-	4,501 - 5,500 Baht
5,501 - 6,500 บาท	165.3	1.1	0.5	1.6	1.1	11.9	49.7	46.3	12.2	41.1	-	5,501 - 6,500 Baht
6,501 - 7,500 บาท	173.7	8.3	2.3	2.0	1.9	13.9	34.5	46.9	20.7	43.3	-	6,501 - 7,500 Baht
7,501 - 10,000 บาท	383.4	7.5	9.8	10.7	11.0	54.7	48.5	130.1	46.6	64.2	0.4	7,501 - 10,000 Baht
10,001 - 15,000 บาท	169.6	6.3	18.5	19.6	10.8	23.3	15.9	39.1	25.8	10.1	0.2	10,001 - 15,000 Baht
15,001 - 20,000 บาท	53.1	4.7	11.4	12.5	3.2	7.1	1.1	8.1	3.8	1.1	-	15,001 - 20,000 Baht
20,001 - 30,000 บาท	59.9	6.7	14.8	12.9	6.3	13.9	0.5	2.0	2.8	-	-	20,001 - 30,000 Baht
มากกว่า 30,000 บาท	38.8	10.5	17.4	6.6	1.0	1.0	0.8	0.9	0.6	-	-	More than 30,000 Baht
ไม่ทราบ	4.9	0.0	0.6	0.8	-	0.8	0.2	0.6	0.2	1.0	0.6	Unknown
หญิง	978.3	18.0	155.9	78.7	95.9	200.0	207.8	41.6	9.3	170.0	0.9	FEMALE
ต่ำกว่า 1,501 บาท	21.6	-	0.1	0.3	1.3	2.7	7.6	2.6	-	7.0	-	Less than 1,501 Baht
1,501 - 2,500 บาท	25.3	-	0.5	1.3	0.8	0.6	11.9	2.2	1.0	6.9	-	1,501 - 2,500 Baht
2,501 - 3,500 บาท	49.2	-	-	-	0.9	4.9	32.1	4.4	0.8	6.1	-	2,501 - 3,500 Baht
3,501 - 4,500 บาท	78.6	-	0.3	0.7	1.7	12.4	40.2	7.8	1.4	14.2	-	3,501 - 4,500 Baht
4,501 - 5,500 บาท	83.1	0.9	3.6	0.7	1.3	24.0	33.8	4.0	0.2	14.7	-	4,501 - 5,500 Baht
5,501 - 6,500 บาท	107.6	-	4.0	4.6	5.1	26.2	32.5	4.6	0.9	29.7	-	5,501 - 6,500 Baht
6,501 - 7,500 บาท	107.7	0.8	5.3	4.6	10.1	22.1	22.1	8.1	1.2	33.4	-	6,501 - 7,500 Baht
7,501 - 10,000 บาท	226.5	1.2	22.9	18.8	33.6	66.7	21.6	5.9	3.2	52.0	0.6	7,501 - 10,000 Baht
10,001 - 15,000 บาท	147.5	3.2	43.5	28.3	27.0	32.1	5.1	2.0	0.6	5.8	-	10,001 - 15,000 Baht
15,001 - 20,000 บาท	57.3	4.4	26.5	10.3	9.1	6.9	-	-	0.2	-	-	15,001 - 20,000 Baht
20,001 - 30,000 บาท	40.1	2.5	25.8	6.7	4.0	1.1	-	-	-	-	-	20,001 - 30,000 Baht
มากกว่า 30,000 บาท	31.4	4.7	23.3	2.3	0.8	-	0.3	-	-	-	-	More than 30,000 Baht
ไม่ทราบ	2.5	0.3	0.3	0.2	0.3	0.3	0.6	-	-	0.2	0.3	Unknown

ตารางที่ 18 จำนวนลูกจ้าง จำแนกตามอาชีพ ระดับของรายได้ เพศ และเขตการปกครอง ภาคใต้ (ต่อ)  
TABLE 18 EMPLOYEE BY OCCUPATION, INCOME CLASS, SEX AND AREA, SOUTHERN REGION (Contd.)

ไตรมาสที่ 4/2556 : Quarter 4/2013

ในเขตเทศบาล MUNICIPAL AREA

หน่วยเป็นพัน : In Thousands

ระดับของรายได้	อาชีพ Occupation											INCOME CLASS
	รวม	ผู้บัญญัติกฎหมาย และ ผู้จัดการ	วิชาชีพ ด้านต่างๆ	วิชาชีพ ด้านเทคนิค	เสมียน	พนักงาน บริการ	ด้านการเกษตร และประมง	ด้านความ สามารถทางฝีมือ	ผู้ปฏิบัติงาน โรงงานเครื่องจักร	อาชีพพื้น ฐานต่างๆ	คนงานซึ่งมิ ได้จำแนกไว้ ในหมวดอื่น	
	Total	Legislators & Managers	Profes- sional	Technicians	Clerks	Workers	Agricultural & Fishery	Craft & Related trades	Plant & Machine operators	Elementary occupations	Not classifiable	
ยอดรวม	732.2	27.4	91.8	74.0	64.9	168.1	46.5	104.6	44.0	108.8	2.1	TOTAL
ชาย	403.0	18.1	32.4	36.9	18.8	68.5	31.4	95.0	41.8	58.9	1.2	MALE
ต่ำกว่า 1,501 บาท	0.7	-	-	0.1	-	0.2	0.3	-	0.0	0.1	-	Less than 1,501 Baht
1,501 - 2,500 บาท	3.5	-	-	0.5	-	0.1	1.1	0.1	0.2	1.5	-	1,501 - 2,500 Baht
2,501 - 3,500 บาท	6.8	-	0.2	-	-	1.2	2.9	0.8	0.3	1.4	-	2,501 - 3,500 Baht
3,501 - 4,500 บาท	10.3	-	0.0	-	-	1.7	4.8	2.2	0.2	1.4	-	3,501 - 4,500 Baht
4,501 - 5,500 บาท	18.4	0.5	0.1	0.1	0.2	4.7	5.0	1.8	1.8	4.2	-	4,501 - 5,500 Baht
5,501 - 6,500 บาท	35.0	-	0.2	0.8	0.2	5.2	4.9	11.5	4.4	7.8	-	5,501 - 6,500 Baht
6,501 - 7,500 บาท	42.5	0.1	0.8	0.7	0.9	5.4	3.6	11.9	4.1	14.8	-	6,501 - 7,500 Baht
7,501 - 10,000 บาท	126.9	2.0	2.7	3.7	5.7	25.4	5.6	44.0	14.9	22.5	0.4	7,501 - 10,000 Baht
10,001 - 15,000 บาท	71.4	1.9	7.3	11.1	7.2	9.0	1.8	16.0	12.6	4.3	0.2	10,001 - 15,000 Baht
15,001 - 20,000 บาท	25.5	1.9	4.5	5.4	1.8	4.7	0.9	4.6	1.2	0.7	-	15,001 - 20,000 Baht
20,001 - 30,000 บาท	37.5	4.2	8.3	9.3	2.0	9.8	0.5	1.9	1.4	-	-	20,001 - 30,000 Baht
มากกว่า 30,000 บาท	22.0	7.6	7.6	5.0	0.7	0.6	-	0.1	0.6	-	-	More than 30,000 Baht
ไม่ทราบ	2.6	0.0	0.6	0.3	-	0.5	-	0.2	0.2	0.2	0.6	Unknown
หญิง	329.2	9.3	59.4	37.1	46.1	99.6	15.1	9.6	2.2	50.0	0.9	FEMALE
ต่ำกว่า 1,501 บาท	3.2	-	0.1	0.3	1.3	0.1	0.7	0.1	-	0.7	-	Less than 1,501 Baht
1,501 - 2,500 บาท	2.4	-	0.1	-	0.1	0.1	0.4	0.1	0.1	1.5	-	1,501 - 2,500 Baht
2,501 - 3,500 บาท	6.8	-	-	-	0.1	2.8	2.0	0.5	0.3	1.0	-	2,501 - 3,500 Baht
3,501 - 4,500 บาท	12.2	-	-	-	0.3	4.8	2.5	1.4	-	3.3	-	3,501 - 4,500 Baht
4,501 - 5,500 บาท	22.0	0.1	0.1	0.5	0.5	9.1	3.7	0.7	0.2	7.2	-	4,501 - 5,500 Baht
5,501 - 6,500 บาท	24.8	-	1.0	0.7	2.1	11.5	2.4	1.1	0.1	5.9	-	5,501 - 6,500 Baht
6,501 - 7,500 บาท	30.9	0.4	1.0	1.4	3.2	12.9	1.3	2.3	0.3	8.3	-	6,501 - 7,500 Baht
7,501 - 10,000 บาท	91.7	0.2	6.9	9.9	15.0	35.0	1.5	2.8	0.7	19.2	0.6	7,501 - 10,000 Baht
10,001 - 15,000 บาท	67.6	1.1	18.2	12.5	15.0	16.5	0.6	0.6	0.4	2.7	-	10,001 - 15,000 Baht
15,001 - 20,000 บาท	27.0	1.5	9.9	5.0	4.6	5.8	-	-	0.1	-	-	15,001 - 20,000 Baht
20,001 - 30,000 บาท	21.9	1.7	11.4	4.5	3.2	1.1	-	-	-	-	-	20,001 - 30,000 Baht
มากกว่า 30,000 บาท	18.0	4.3	10.9	2.1	0.8	-	-	-	-	-	-	More than 30,000 Baht
ไม่ทราบ	0.8	0.0	0.1	0.2	-	0.0	-	-	-	0.2	0.3	Unknown

ตารางที่ 18 จำนวนลูกจ้าง จำแนกตามอาชีพ ระดับของรายได้ เพศ และเขตการปกครอง ภาคใต้ (ต่อ)

TABLE 18 EMPLOYEE BY OCCUPATION, INCOME CLASS, SEX AND AREA, SOUTHERN REGION (Contd.)

ไตรมาสที่ 4/2556 : Quarter 4/2013

นอกเขตเทศบาล NON-MUNICIPAL AREA

หน่วยเป็นพัน : In Thousands

ระดับของรายได้	อาชีพ Occupation											INCOME CLASS
	รวม	ผู้บัญญัติกฎหมาย และ ผู้จัดการ Legislators & Managers	วิชาชีพ ด้านต่างๆ Profes- sional	วิชาชีพ ด้านเทคนิค Technicians	เสมียน Clerks	พนักงาน บริการ Service Workers	ด้านการเกษตร และประมง Agricultural & Fishery	ด้านความ สามารถทางฝีมือ & Related trades	ผู้ปฏิบัติงาน โรงงานเครื่องจักร Plant & Machine operators	อาชีพพื้น ฐานต่างๆ Elementary occupations	คนงานซึ่งมี ได้จำแนกไว้ ในหมวดอื่น Not classifiable	
Total												
ยอดรวม	1,570.8	40.5	142.1	73.3	67.3	173.0	458.8	237.7	87.9	290.3	-	TOTAL
ชาย	921.7	31.8	45.5	31.6	17.5	72.5	266.1	205.7	80.8	170.2	-	MALE
ต่ำกว่า 1,501 บาท	12.4	-	0.5	-	-	-	9.1	0.2	1.0	1.6	-	Less than 1,501 Baht
1,501 - 2,500 บาท	24.0	-	1.1	-	-	0.1	11.7	1.0	-	10.0	-	1,501 - 2,500 Baht
2,501 - 3,500 บาท	45.4	-	-	-	-	-	31.3	0.5	2.1	11.6	-	2,501 - 3,500 Baht
3,501 - 4,500 บาท	66.0	-	0.4	1.0	-	3.2	37.9	9.2	1.6	12.8	-	3,501 - 4,500 Baht
4,501 - 5,500 บาท	88.8	4.3	0.2	0.3	0.9	3.2	42.3	11.0	2.7	23.9	-	4,501 - 5,500 Baht
5,501 - 6,500 บาท	130.3	1.1	0.2	0.8	0.8	6.7	44.8	34.8	7.7	33.3	-	5,501 - 6,500 Baht
6,501 - 7,500 บาท	131.3	8.2	1.5	1.3	1.0	8.5	30.9	35.0	16.6	28.5	-	6,501 - 7,500 Baht
7,501 - 10,000 บาท	256.5	5.4	7.1	7.0	5.3	29.3	42.9	86.1	31.7	41.7	-	7,501 - 10,000 Baht
10,001 - 15,000 บาท	98.2	4.4	11.2	8.4	3.5	14.3	14.1	23.1	13.3	5.8	-	10,001 - 15,000 Baht
15,001 - 20,000 บาท	27.6	2.9	6.9	7.1	1.5	2.4	0.2	3.5	2.7	0.5	-	15,001 - 20,000 Baht
20,001 - 30,000 บาท	22.4	2.5	6.5	3.6	4.2	4.1	-	0.1	1.5	-	-	20,001 - 30,000 Baht
มากกว่า 30,000 บาท	16.8	2.9	9.9	1.7	0.3	0.4	0.8	0.9	-	-	-	More than 30,000 Baht
ไม่ทราบ	2.2	-	-	0.5	-	0.3	0.2	0.4	-	0.8	-	Unknown
หญิง	649.1	8.7	96.6	41.7	49.8	100.5	192.7	32.0	7.1	120.1	-	FEMALE
ต่ำกว่า 1,501 บาท	18.4	-	-	-	-	2.7	6.9	2.5	-	6.3	-	Less than 1,501 Baht
1,501 - 2,500 บาท	23.0	-	0.5	1.3	0.7	0.5	11.6	2.1	0.9	5.4	-	1,501 - 2,500 Baht
2,501 - 3,500 บาท	42.4	-	-	-	0.8	2.2	30.1	3.9	0.4	5.1	-	2,501 - 3,500 Baht
3,501 - 4,500 บาท	66.4	-	0.3	0.7	1.5	7.6	37.6	6.4	1.4	10.9	-	3,501 - 4,500 Baht
4,501 - 5,500 บาท	61.1	0.8	3.5	0.2	0.8	14.9	30.1	3.3	-	7.6	-	4,501 - 5,500 Baht
5,501 - 6,500 บาท	82.8	-	3.0	3.8	3.0	14.7	30.2	3.6	0.8	23.8	-	5,501 - 6,500 Baht
6,501 - 7,500 บาท	76.8	0.4	4.3	3.2	6.9	9.2	20.8	5.8	0.9	25.2	-	6,501 - 7,500 Baht
7,501 - 10,000 บาท	134.8	1.0	16.1	8.9	18.6	31.7	20.1	3.2	2.5	32.8	-	7,501 - 10,000 Baht
10,001 - 15,000 บาท	79.9	2.1	25.3	15.8	12.0	15.6	4.5	1.3	0.1	3.1	-	10,001 - 15,000 Baht
15,001 - 20,000 บาท	30.4	2.9	16.6	5.3	4.5	1.1	-	-	0.1	-	-	15,001 - 20,000 Baht
20,001 - 30,000 บาท	18.2	0.8	14.4	2.3	0.8	-	-	-	-	-	-	20,001 - 30,000 Baht
มากกว่า 30,000 บาท	13.4	0.4	12.4	0.2	-	-	0.3	-	-	-	-	More than 30,000 Baht
ไม่ทราบ	1.7	0.3	0.3	-	0.3	0.3	0.6	-	-	-	-	Unknown

ตารางที่ 19 จำนวนลูกจ้าง จำแนกตามอุตสาหกรรม ระดับของรายได้ ภาคใต้  
TABLE 19 EMPLOYEE BY INDUSTRY, INCOME CLASS, SOUTHERN REGION

ไตรมาสที่ 4/2556 : Quarter 4/2013

หน่วยเป็นพัน : In Thousands

ระดับของรายได้	อุตสาหกรรม Industry												INCOME CLASS
	รวม	เกษตรกรรม	การทำเหมืองแร่	การผลิต	ไฟฟ้า ก๊าซ	จัดหาน้ำ บำบัดน้ำเสีย	การก่อสร้าง	การขนส่ง	การขนส่ง และ	ที่พักแรมและ	ข้อมูลข่าวสาร	กิจกรรมการเงินและ	
		การป่าไม้	เหมืองแร่	ไอ้่น้ำระบบปรับ	อากาศ	และประปา	การขายปลีก	สถานที่เก็บสินค้า	บริการด้านอาหาร	และการสื่อสาร	การประกันภัย		
	Total	Agriculture	Mining	Manufacturing	Electricity	Water supply	Construction	การข้อมยานยนต์	Transportation	Accommodation	Information	Financial	
		และเหมืองหิน			sewerage, waste	Transport, storage		and storage	and food service	communication	intermedation		
ยอดรวม	2,303.1	605.6	9.4	267.7	8.6	4.3	242.7	323.6	41.1	163.7	10.0	40.0	TOTAL
ต่ำกว่า 1,501 บาท	34.6	22.7	-	2.3	-	-	1.3	3.7	-	1.4	0.1	-	Less than 1,501 Baht
1,501 - 2,500 บาท	52.7	37.5	-	3.7	-	-	1.1	2.1	0.2	0.4	-	-	1,501 - 2,500 Baht
2,501 - 3,500 บาท	101.4	77.1	-	7.8	-	-	1.4	4.4	0.6	5.5	-	-	2,501 - 3,500 Baht
3,501 - 4,500 บาท	154.9	93.6	-	17.1	0.4	-	7.3	12.2	0.9	10.8	-	1.0	3,501 - 4,500 Baht
4,501 - 5,500 บาท	190.2	90.1	-	11.5	0.2	0.5	17.2	24.1	2.6	12.2	-	1.5	4,501 - 5,500 Baht
5,501 - 6,500 บาท	272.9	100.0	0.2	28.7	0.6	-	40.5	36.9	3.6	20.5	2.4	0.7	5,501 - 6,500 Baht
6,501 - 7,500 บาท	281.4	66.7	0.1	50.3	1.3	0.1	44.8	38.0	5.3	18.2	0.4	2.9	6,501 - 7,500 Baht
7,501 - 10,000 บาท	609.9	88.8	2.7	99.5	1.8	1.4	97.2	119.6	11.7	61.0	1.9	9.1	7,501 - 10,000 Baht
10,001 - 15,000 บาท	317.1	24.7	1.8	31.8	0.6	1.6	24.9	60.0	10.5	22.9	2.5	9.7	10,001 - 15,000 Baht
15,001 - 20,000 บาท	110.5	1.4	1.7	7.4	0.2	0.1	3.1	15.2	2.0	5.8	0.3	7.3	15,001 - 20,000 Baht
20,001 - 30,000 บาท	100.0	1.2	2.6	3.2	0.7	0.4	3.1	3.9	2.2	3.5	0.7	4.7	20,001 - 30,000 Baht
มากกว่า 30,000 บาท	70.2	1.1	0.4	4.1	2.7	0.2	0.8	2.3	1.3	0.7	1.8	3.1	More than 30,000 Baht
ไม่ทราบ	7.3	0.8	-	0.4	0.0	-	-	1.1	0.2	0.9	-	-	Unknown



ตารางที่ 19 จำนวนลูกจ้าง จำแนกตามอุตสาหกรรม ระดับของรายได้ ภาคใต้ (ต่อ)

TABLE 19 EMPLOYEE BY INDUSTRY, INCOME CLASS , SOUTHERN REGION (Contd.)

ไตรมาสที่ 4/2556 : Quarter 4/2013

หน่วยเป็นพัน : In Thousands

ระดับของรายได้	อุตสาหกรรม (ต่อ) Industry (Contd.)											INCOME CLASS
	กิจกรรมอสังหาริมทรัพย์	กิจกรรมทางวิชาชีพวิทย์และเทคโนโลยี	การบริหารสนับสนุนและป้องกันประเทศ	การบริหารราชการป้องกันประเทศ	การศึกษา	กิจกรรมด้านสุขภาพงานสังคมสงเคราะห์	ศิลปะ ความบันเทิงและนันทนาการ	บริการด้านอื่นๆ	งานในครัวเรือนส่วนบุคคล	กิจกรรมขององค์กร	ไม่ทราบ	
	Real estate activities	Professional, scientific technical activities	Administrative support service activities	Public administration defence	Education	Health and social work	Art, entertainment	Other service	Activities of household	Extra-territorial	Unknown	
ยอดรวม	7.0	16.9	34.7	208.0	190.6	75.8	8.5	32.9	10.5	-	1.6	TOTAL
ต่ำกว่า 1,501 บาท	-	-	-	0.2	0.1	1.5	-	1.4	0.0	-	-	Less than 1,501 Baht
1,501 - 2,500 บาท	-	-	-	1.4	1.2	2.2	-	2.6	0.3	-	-	1,501 - 2,500 Baht
2,501 - 3,500 บาท	-	0.8	-	0.5	0.0	1.2	0.1	1.8	0.2	-	-	2,501 - 3,500 Baht
3,501 - 4,500 บาท	-	0.1	0.1	3.6	1.7	1.9	1.1	3.1	0.2	-	-	3,501 - 4,500 Baht
4,501 - 5,500 บาท	-	-	2.5	11.1	9.3	0.7	-	5.8	0.9	-	-	4,501 - 5,500 Baht
5,501 - 6,500 บาท	0.1	1.8	4.6	12.6	6.9	6.0	0.3	2.3	4.2	-	-	5,501 - 6,500 Baht
6,501 - 7,500 บาท	3.1	1.4	4.6	25.9	8.5	5.3	0.2	2.6	1.4	-	-	6,501 - 7,500 Baht
7,501 - 10,000 บาท	2.0	4.7	8.4	43.9	30.8	13.9	3.6	6.0	1.8	-	0.2	7,501 - 10,000 Baht
10,001 - 15,000 บาท	0.7	4.0	12.7	33.4	53.6	16.2	1.0	3.1	1.5	-	0.2	10,001 - 15,000 Baht
15,001 - 20,000 บาท	0.3	2.9	0.9	22.5	23.7	11.3	1.1	3.2	-	-	-	15,001 - 20,000 Baht
20,001 - 30,000 บาท	0.7	0.5	1.0	35.6	25.6	9.3	0.5	0.5	-	-	-	20,001 - 30,000 Baht
มากกว่า 30,000 บาท	0.1	0.8	-	15.7	28.8	6.3	0.2	-	-	-	-	More than 30,000 Baht
ไม่ทราบ	-	-	-	1.6	0.3	-	0.3	0.6	-	-	1.1	Unknown

ตารางที่ 19 จำนวนลูกจ้าง จำแนกตามอุตสาหกรรม ระดับของรายได้ และเพศ ภาคใต้

TABLE 19 EMPLOYEE BY INDUSTRY, INCOME CLASS AND SEX, SOUTHERN REGION

ไตรมาสที่ 4/2556 : Quarter 4/2013

หน่วยเป็นพัน : In Thousands

ระดับของรายได้	รวม Total	อุตสาหกรรม Industry											INCOME CLASS
		เกษตรกรรม และการประมง Agriculture	การทำเหมืองแร่ และเหมืองหิน Mining	การผลิต Manufacturing	ไฟฟ้า ก๊าซ ไอน้ำระบบปรับ อากาศ Electricity	การจัดหาน้ำ บำบัดน้ำเสีย และประปา Water supply sewerage, waste	การก่อสร้าง Construction	การขนส่ง การขนถ่าย การขนถ่ายสินค้า Transportation	การขนส่ง และ สถานที่เก็บสินค้า and storage	ที่พักแรมและ บริการด้านอาหาร Accommodation and food service	ข้อมูลข่าวสาร และการสื่อสาร Information and communication	กิจกรรมการเงินและ การประกันภัย Financial intermedation	
ชาย	1,324.8	365.3	9.1	151.1	7.1	3.3	218.5	180.2	36.0	55.7	8.8	18.3	MALE
ต่ำกว่า 1,501 บาท	13.1	10.0	-	-	-	-	1.0	1.1	-	-	0.1	-	Less than 1,501 Baht
1,501 - 2,500 บาท	27.4	22.0	-	-	-	-	1.1	0.3	0.2	0.0	-	-	1,501 - 2,500 Baht
2,501 - 3,500 บาท	52.2	40.8	-	3.5	-	-	1.4	2.2	0.6	0.9	-	-	2,501 - 3,500 Baht
3,501 - 4,500 บาท	76.3	49.5	-	4.6	-	-	6.6	7.1	0.9	1.1	-	-	3,501 - 4,500 Baht
4,501 - 5,500 บาท	107.2	54.6	-	5.1	0.1	0.5	15.2	9.6	2.3	1.0	-	1.4	4,501 - 5,500 Baht
5,501 - 6,500 บาท	165.3	62.2	0.2	19.5	0.6	-	33.0	22.8	3.5	4.9	2.4	0.5	5,501 - 6,500 Baht
6,501 - 7,500 บาท	173.7	41.2	0.1	27.4	1.3	-	38.1	22.4	4.9	4.7	0.2	1.0	6,501 - 7,500 Baht
7,501 - 10,000 บาท	383.4	62.8	2.7	56.5	1.7	0.9	92.5	70.7	9.5	26.7	1.5	5.1	7,501 - 10,000 Baht
10,001 - 15,000 บาท	169.6	18.7	1.5	24.5	0.3	1.3	24.0	30.2	8.7	9.9	2.1	2.5	10,001 - 15,000 Baht
15,001 - 20,000 บาท	53.1	1.4	1.7	5.0	0.1	0.1	2.3	7.9	1.7	3.4	0.3	4.2	15,001 - 20,000 Baht
20,001 - 30,000 บาท	59.9	1.1	2.6	1.8	0.5	0.4	2.6	3.2	2.2	2.3	0.5	1.9	20,001 - 30,000 Baht
มากกว่า 30,000 บาท	38.8	0.8	0.4	3.0	2.6	0.2	0.8	1.6	1.3	0.4	1.8	1.6	More than 30,000 Baht
ไม่ทราบ	4.9	0.2	-	0.2	0.0	-	-	1.1	0.2	0.5	-	-	Unknown
หญิง	978.3	240.4	0.3	116.6	1.4	1.0	24.2	143.3	5.2	108.0	1.2	21.8	FEMALE
ต่ำกว่า 1,501 บาท	21.6	12.6	-	2.3	-	-	0.3	2.6	-	1.4	-	-	Less than 1,501 Baht
1,501 - 2,500 บาท	25.3	15.5	-	3.7	-	-	0.0	1.8	-	0.4	-	-	1,501 - 2,500 Baht
2,501 - 3,500 บาท	49.2	36.3	-	4.4	-	-	-	2.3	0.0	4.5	-	-	2,501 - 3,500 Baht
3,501 - 4,500 บาท	78.6	44.1	-	12.5	0.4	-	0.7	5.1	-	9.7	-	1.0	3,501 - 4,500 Baht
4,501 - 5,500 บาท	83.1	35.5	-	6.4	0.1	0.1	2.0	14.5	0.4	11.2	-	0.1	4,501 - 5,500 Baht
5,501 - 6,500 บาท	107.6	37.8	-	9.2	-	-	7.5	14.1	0.1	15.6	-	0.2	5,501 - 6,500 Baht
6,501 - 7,500 บาท	107.7	25.5	-	23.0	-	0.1	6.7	15.6	0.4	13.5	0.3	2.0	6,501 - 7,500 Baht
7,501 - 10,000 บาท	226.5	26.0	-	43.0	0.2	0.5	4.7	49.0	2.2	34.3	0.4	4.0	7,501 - 10,000 Baht
10,001 - 15,000 บาท	147.5	6.0	0.3	7.3	0.2	0.3	0.9	29.8	1.9	13.0	0.4	7.2	10,001 - 15,000 Baht
15,001 - 20,000 บาท	57.3	-	-	2.4	0.1	-	0.8	7.2	0.3	2.5	-	3.1	15,001 - 20,000 Baht
20,001 - 30,000 บาท	40.1	0.0	-	1.4	0.3	-	0.5	0.7	0.1	1.2	0.2	2.8	20,001 - 30,000 Baht
มากกว่า 30,000 บาท	31.4	0.3	-	1.1	0.1	-	-	0.7	-	0.3	-	1.4	More than 30,000 Baht
ไม่ทราบ	2.5	0.6	-	0.2	-	-	-	-	-	0.3	-	-	Unknown

ตารางที่ 19 จำนวนลูกจ้าง จำแนกตามอุตสาหกรรม ระดับของรายได้ และเพศ ภาคใต้ (ต่อ)

TABLE 19 EMPLOYEE BY INDUSTRY, INCOME CLASS AND SEX, SOUTHERN REGION (Contd.)

ไตรมาสที่ 4/2556 : Quarter 4/2013

หน่วยเป็นพัน : In Thousands

ระดับของรายได้	อุตสาหกรรม (ต่อ) Industry (Contd.)											INCOME CLASS
	กิจกรรมอสังหาริมทรัพย์ Real estate activities	กิจกรรมทางวิชาชีพ วิทยาศาสตร์และเทคโนโลยีและเทคนิค Professional, scientific and technical activities	การบริหารสนับสนุนและป้องกันประเทศ Administrative and support service activities	การบริหารราชการ ป้องกันประเทศ Public administration defence	การศึกษา Education	กิจกรรมด้านสุขภาพ งานสังคมสงเคราะห์ Health and social work	ศิลปะ ความบันเทิง และนันทนาการ Art, entertainment	บริการด้านอื่นๆ Other service	งานในครัวเรือน ส่วนบุคคล Activities of household	กิจกรรมของ องค์กร Extra-territorial	ไม่ทราบ Unknown	
ชาย	2.3	8.2	17.2	141.3	62.3	12.2	5.1	20.5	1.3	-	1.0	MALE
ต่ำกว่า 1,501 บาท	-	-	-	0.2	-	0.1	-	0.6	-	-	-	Less than 1,501 Baht
1,501 - 2,500 บาท	-	-	-	0.9	0.7	0.1	-	2.1	-	-	-	1,501 - 2,500 Baht
2,501 - 3,500 บาท	-	0.8	-	0.5	-	-	0.1	1.5	-	-	-	2,501 - 3,500 Baht
3,501 - 4,500 บาท	-	-	0.1	2.1	0.5	-	1.1	2.8	-	-	-	3,501 - 4,500 Baht
4,501 - 5,500 บาท	-	-	1.9	7.4	2.9	0.1	-	5.2	0.1	-	-	4,501 - 5,500 Baht
5,501 - 6,500 บาท	0.1	0.6	1.2	7.7	1.9	2.1	0.3	1.7	-	-	-	5,501 - 6,500 Baht
6,501 - 7,500 บาท	1.4	0.9	3.7	18.5	4.3	1.2	0.2	2.2	-	-	-	6,501 - 7,500 Baht
7,501 - 10,000 บาท	0.2	1.7	3.8	32.6	7.6	2.4	1.0	2.7	0.8	-	-	7,501 - 10,000 Baht
10,001 - 15,000 บาท	-	2.0	5.1	20.3	15.7	1.3	0.4	0.6	0.4	-	0.2	10,001 - 15,000 Baht
15,001 - 20,000 บาท	0.3	1.3	0.5	14.1	6.2	1.4	1.1	0.1	-	-	-	15,001 - 20,000 Baht
20,001 - 30,000 บาท	0.1	0.1	1.0	26.2	10.6	2.0	0.5	0.5	-	-	-	20,001 - 30,000 Baht
มากกว่า 30,000 บาท	0.1	0.8	-	10.0	11.9	1.4	0.2	-	-	-	-	More than 30,000 Baht
ไม่ทราบ	-	-	-	1.0	-	-	0.2	0.6	-	-	0.8	Unknown
หญิง	4.7	8.7	17.5	66.7	128.3	63.6	3.4	12.4	9.2	-	0.6	FEMALE
ต่ำกว่า 1,501 บาท	-	-	-	0.0	0.1	1.4	-	0.8	0.0	-	-	Less than 1,501 Baht
1,501 - 2,500 บาท	-	-	-	0.6	0.5	2.1	-	0.5	0.3	-	-	1,501 - 2,500 Baht
2,501 - 3,500 บาท	-	-	-	-	0.0	1.2	-	0.3	0.2	-	-	2,501 - 3,500 Baht
3,501 - 4,500 บาท	-	0.1	-	1.5	1.2	1.9	0.1	0.3	0.2	-	-	3,501 - 4,500 Baht
4,501 - 5,500 บาท	-	-	0.6	3.6	6.4	0.6	-	0.6	0.9	-	-	4,501 - 5,500 Baht
5,501 - 6,500 บาท	-	1.2	3.4	4.9	5.0	3.9	0.0	0.6	4.2	-	-	5,501 - 6,500 Baht
6,501 - 7,500 บาท	1.7	0.5	0.9	7.3	4.3	4.0	-	0.4	1.4	-	-	6,501 - 7,500 Baht
7,501 - 10,000 บาท	1.8	3.0	4.6	11.4	23.2	11.4	2.5	3.3	0.9	-	0.2	7,501 - 10,000 Baht
10,001 - 15,000 บาท	0.7	2.0	7.6	13.1	37.9	14.9	0.6	2.5	1.1	-	-	10,001 - 15,000 Baht
15,001 - 20,000 บาท	-	1.6	0.4	8.4	17.5	9.9	-	3.1	-	-	-	15,001 - 20,000 Baht
20,001 - 30,000 บาท	0.6	0.5	-	9.5	15.1	7.4	-	0.0	-	-	-	20,001 - 30,000 Baht
มากกว่า 30,000 บาท	-	-	-	5.8	16.9	4.8	-	-	-	-	-	More than 30,000 Baht
ไม่ทราบ	-	-	-	0.6	0.3	-	0.2	0.0	-	-	0.3	Unknown

ตารางที่ 19 จำนวนลูกจ้าง จำแนกตามอุตสาหกรรม ระดับของรายได้เพศ และเขตการปกครอง ภาคใต้ (ต่อ)

TABLE 19 EMPLOYEE BY INDUSTRY, INCOME CLASS, SEX AND AREA, SOUTHERN REGION(Contd.)

ไตรมาสที่ 4/2556 : Quarter 4/2013

ในเขตเทศบาล MUNICIPAL AREA

หน่วยเป็นพัน : In Thousands

ระดับของรายได้	รวม	อุตสาหกรรม Industry											INCOME CLASS
		เกษตรกรรม การป่าไม้ และการประมง และและการประมง	การทำ เหมืองแร่ และเหมืองหิน	การผลิต	ไฟฟ้า ก๊าซ ไอน้ำระบบปรับอากาศ	การจัดหาน้ำ บำบัดน้ำเสีย และประปา Water supply sewerage, waste	อุตสาหกรรม การก่อสร้าง Construction	การขนส่ง การขายปลีก การซ่อมยานยนต์ Transport, storage	การขนส่ง และ สถานที่เก็บสินค้า Transportation and storage	ที่พักแรมและ บริการด้านอาหาร Accommodation and food service	ข้อมูลข่าวสาร และการสื่อสาร Information and communication	กิจกรรมการเงินและ การประกันภัย Financial intermedation	
ยอดรวม	Total	Agriculture	Mining	Manufacturing	Electricity								TOTAL
ชาย	403.0	36.9	3.9	57.3	2.4	1.5	53.3	79.8	13.8	32.5	3.9	9.4	MALE
ต่ำกว่า 1,501 บาท	0.7	0.3	-	-	-	-	-	0.1	-	-	0.1	-	Less than 1,501 Baht
1,501 - 2,500 บาท	3.5	2.5	-	-	-	-	0.1	0.1	0.2	0.0	-	-	1,501 - 2,500 Baht
2,501 - 3,500 บาท	6.8	3.2	-	0.9	-	-	0.2	0.9	0.1	0.6	-	-	2,501 - 3,500 Baht
3,501 - 4,500 บาท	10.3	5.0	-	0.8	-	-	0.4	2.0	0.2	1.1	-	-	3,501 - 4,500 Baht
4,501 - 5,500 บาท	18.4	4.8	-	1.1	0.1	0.1	2.3	2.3	1.7	1.0	-	0.5	4,501 - 5,500 Baht
5,501 - 6,500 บาท	35.0	6.2	-	3.4	0.4	-	8.7	7.3	0.7	3.8	0.4	-	5,501 - 6,500 Baht
6,501 - 7,500 บาท	42.5	3.9	-	7.9	0.1	-	9.1	8.0	1.1	3.3	0.2	0.1	6,501 - 7,500 Baht
7,501 - 10,000 บาท	126.9	7.0	0.7	22.4	0.2	0.1	21.1	36.0	2.5	13.2	1.1	1.9	7,501 - 10,000 Baht
10,001 - 15,000 บาท	71.4	2.1	-	13.8	0.3	0.6	7.6	15.8	4.5	5.4	1.5	1.0	10,001 - 15,000 Baht
15,001 - 20,000 บาท	25.5	1.0	1.1	2.0	0.1	0.1	1.4	4.1	0.6	2.0	0.3	2.5	15,001 - 20,000 Baht
20,001 - 30,000 บาท	37.5	0.8	1.8	1.8	0.3	0.4	1.8	2.2	1.1	1.7	0.2	1.8	20,001 - 30,000 Baht
มากกว่า 30,000 บาท	22.0	-	0.4	3.0	1.0	0.2	0.7	1.0	1.0	0.4	0.1	1.6	More than 30,000 Baht
ไม่ทราบ	2.6	-	-	0.2	0.0	-	-	-	0.2	0.2	-	-	Unknown
หญิง	329.2	18.4	-	35.0	0.8	0.2	7.7	65.4	3.0	56.8	1.0	9.5	FEMALE
ต่ำกว่า 1,501 บาท	3.2	1.2	-	0.2	-	-	-	1.5	-	0.1	-	-	Less than 1,501 Baht
1,501 - 2,500 บาท	2.4	1.2	-	0.2	-	-	0.0	-	-	0.4	-	-	1,501 - 2,500 Baht
2,501 - 3,500 บาท	6.8	2.3	-	1.1	-	-	-	0.5	0.0	2.2	-	-	2,501 - 3,500 Baht
3,501 - 4,500 บาท	12.2	3.0	-	1.2	0.1	-	0.1	2.6	-	4.6	-	0.0	3,501 - 4,500 Baht
4,501 - 5,500 บาท	22.0	3.8	-	1.7	0.1	0.1	0.5	7.7	0.4	3.4	-	0.1	4,501 - 5,500 Baht
5,501 - 6,500 บาท	24.8	2.6	-	3.6	-	-	1.9	3.3	0.1	7.1	-	0.2	5,501 - 6,500 Baht
6,501 - 7,500 บาท	30.9	1.6	-	5.0	-	0.1	1.2	4.7	0.4	8.9	-	0.1	6,501 - 7,500 Baht
7,501 - 10,000 บาท	91.7	1.7	-	14.8	-	0.1	2.2	24.2	1.1	18.5	0.4	2.4	7,501 - 10,000 Baht
10,001 - 15,000 บาท	67.6	1.0	-	4.0	0.1	-	0.6	14.8	1.1	8.9	0.4	2.3	10,001 - 15,000 Baht
15,001 - 20,000 บาท	27.0	-	-	1.5	0.1	-	0.8	4.6	-	1.7	-	1.1	15,001 - 20,000 Baht
20,001 - 30,000 บาท	21.9	0.0	-	0.8	0.3	-	0.5	0.7	-	0.8	0.2	1.9	20,001 - 30,000 Baht
มากกว่า 30,000 บาท	18.0	-	-	0.9	0.1	-	-	0.7	-	0.2	-	1.4	More than 30,000 Baht
ไม่ทราบ	0.8	-	-	0.2	-	-	-	-	-	0.0	-	-	Unknown

ตารางที่ 19 จำนวนลูกจ้าง จำแนกตามอุตสาหกรรม ระดับของรายได้ เพศ และเขตการปกครอง ภาคใต้ (ต่อ)

TABLE 19 EMPLOYEE BY INDUSTRY, INCOME CLASS, SEX AND AREA, SOUTHERN REGION(Contd.)

ไตรมาสที่ 4/2556 : Quarter 4/2013

ในเขตเทศบาล MUNICIPAL AREA

หน่วยเป็นพัน : In Thousands

ระดับของรายได้	อุตสาหกรรม (ต่อ) Industry (Contd.)												INCOME CLASS
	กิจกรรม สังหาริมทรัพย์ Real estate activities	กิจกรรมทางวิชาชีพ วิทยุและเทคโนโลยี Professional,scientific technical activities	การบริหารสนับสนุน และป้องกันประเทศ Administrative and support service activities	การบริหารราชการ ป้องกันประเทศ Public admin- istration defence	การศึกษา Education	กิจกรรมด้านสุขภาพ งานสังคมสงเคราะห์ Health and social work	ศิลปะ ความบันเทิง และนันทนาการ Art, entertainment	บริการด้านอื่นๆ Other service	งานในครัวเรือน ส่วนบุคคล Activities of household	กิจกรรมของ องค์กร Extra- territorial	ไม่ทราบ Unknown		
ยอดรวม	5.2	6.2	12.4	88.5	69.5	31.6	3.7	15.8	5.2	-	1.6	TOTAL	
ชาย	2.0	3.0	5.7	58.0	23.0	6.1	2.6	5.9	1.0	-	1.0	MALE	
ต่ำกว่า 1,501 บาท	-	-	-	-	-	0.1	-	0.1	-	-	-	Less than 1,501 Baht	
1,501 - 2,500 บาท	-	-	-	0.5	-	-	-	0.1	-	-	-	1,501 - 2,500 Baht	
2,501 - 3,500 บาท	-	-	-	0.5	-	-	0.1	0.4	-	-	-	2,501 - 3,500 Baht	
3,501 - 4,500 บาท	-	-	0.1	0.2	0.3	-	0.0	0.3	-	-	-	3,501 - 4,500 Baht	
4,501 - 5,500 บาท	-	-	0.0	1.7	1.8	0.1	-	0.9	0.1	-	-	4,501 - 5,500 Baht	
5,501 - 6,500 บาท	0.1	0.1	0.1	2.1	0.1	0.6	0.3	0.5	-	-	-	5,501 - 6,500 Baht	
6,501 - 7,500 บาท	1.4	-	0.5	3.0	2.1	0.7	0.1	0.9	-	-	-	6,501 - 7,500 Baht	
7,501 - 10,000 บาท	0.2	1.3	1.3	11.3	2.4	1.4	0.5	1.8	0.7	-	-	7,501 - 10,000 Baht	
10,001 - 15,000 บาท	-	1.1	2.7	8.4	4.7	0.6	0.4	0.4	0.2	-	0.2	10,001 - 15,000 Baht	
15,001 - 20,000 บาท	-	0.2	0.2	7.4	1.8	0.5	0.4	-	-	-	-	15,001 - 20,000 Baht	
20,001 - 30,000 บาท	0.1	0.1	0.9	15.8	4.7	1.1	0.5	0.5	-	-	-	20,001 - 30,000 Baht	
มากกว่า 30,000 บาท	0.1	0.2	-	6.2	5.1	1.0	0.2	-	-	-	-	More than 30,000 Baht	
ไม่ทราบ	-	-	-	1.0	-	-	0.2	0.1	-	-	0.8	Unknown	
หญิง	3.3	3.2	6.6	30.5	46.6	25.5	1.1	9.9	4.2	-	0.6	FEMALE	
ต่ำกว่า 1,501 บาท	-	-	-	0.0	0.1	0.1	-	-	0.0	-	-	Less than 1,501 Baht	
1,501 - 2,500 บาท	-	-	-	0.1	-	0.1	-	0.1	0.3	-	-	1,501 - 2,500 Baht	
2,501 - 3,500 บาท	-	-	-	-	0.0	0.1	-	0.3	0.2	-	-	2,501 - 3,500 Baht	
3,501 - 4,500 บาท	-	0.1	-	0.1	0.2	0.1	0.1	0.2	0.2	-	-	3,501 - 4,500 Baht	
4,501 - 5,500 บาท	-	-	0.1	0.6	2.0	0.5	-	0.5	0.5	-	-	4,501 - 5,500 Baht	
5,501 - 6,500 บาท	-	0.2	1.0	1.3	0.9	0.8	0.0	0.6	1.2	-	-	5,501 - 6,500 Baht	
6,501 - 7,500 บาท	1.7	-	0.5	2.6	1.3	1.5	-	0.4	0.9	-	-	6,501 - 7,500 Baht	
7,501 - 10,000 บาท	0.5	1.2	2.4	4.5	8.0	5.9	0.7	2.4	0.7	-	0.2	7,501 - 10,000 Baht	
10,001 - 15,000 บาท	0.5	0.9	2.4	7.7	15.2	5.3	0.2	2.2	0.3	-	-	10,001 - 15,000 Baht	
15,001 - 20,000 บาท	-	0.8	0.4	3.4	5.9	3.5	-	3.1	-	-	-	15,001 - 20,000 Baht	
20,001 - 30,000 บาท	0.6	0.2	-	6.0	5.4	4.6	-	0.0	-	-	-	20,001 - 30,000 Baht	
มากกว่า 30,000 บาท	-	-	-	4.1	7.5	3.1	-	-	-	-	-	More than 30,000 Baht	
ไม่ทราบ	-	-	-	0.1	0.0	-	0.2	0.0	-	-	0.3	Unknown	

ตารางที่ 19 จำนวนลูกจ้าง จำแนกตามอุตสาหกรรม ระดับของรายได้ เพศ และเขตการปกครอง ภาคใต้ (ต่อ)

TABLE 19 EMPLOYEE BY INDUSTRY, INCOME CLASS, SEX AND AREA, SOUTHERN REGION (Contd.)

นอกเขตเทศบาล NON-MUNICIPAL AREA

หน่วยเป็นพัน : In Thousands

ไตรมาสที่ 4/2556 : Quarter 4/2013

ระดับของรายได้	อุตสาหกรรม Industry													INCOME CLASS
	รวม	เกษตรกรรม การป่าไม้ และการประมง	การทำ เหมืองแร่ และเหมืองหิน	การผลิต	ไฟฟ้า ก๊าซ ไอน้ำระบบปรับ อากาศ	การจัดการน้ำ บำบัดน้ำเสีย และประปา	การก่อสร้าง	การขนส่ง การขนถ่าย การข่มขายนยนต์	การขนส่ง และ สถานที่เก็บสินค้า	ที่พักแรมและ บริการด้านอาหาร	ข้อมูลข่าวสาร และการสื่อสาร	กิจกรรมการเงินและ การประกันภัย		
	Total	Agriculture	Mining	Manufacturing	Electricity	Water supply sewerage, waste	Construction	Transport, storage	Transportation and storage	Accommodation and food service	Information and communication	Financial intermedation		
ยอดรวม	1,570.8	550.3	5.4	175.4	5.4	2.6	181.7	178.4	24.3	74.4	5.2	21.1	TOTAL	
ชาย	921.7	328.4	5.2	93.8	4.7	1.8	165.2	100.4	22.2	23.2	4.9	8.9	MALE	
ต่ำกว่า 1,501 บาท	12.4	9.7	-	-	-	-	1.0	1.0	-	-	-	-	Less than 1,501 Baht	
1,501 - 2,500 บาท	24.0	19.5	-	-	-	-	1.0	0.1	-	-	-	-	1,501 - 2,500 Baht	
2,501 - 3,500 บาท	45.4	37.6	-	2.6	-	-	1.2	1.3	0.6	0.4	-	-	2,501 - 3,500 Baht	
3,501 - 4,500 บาท	66.0	44.5	-	3.8	-	-	6.2	5.1	0.7	-	-	-	3,501 - 4,500 Baht	
4,501 - 5,500 บาท	88.8	49.8	-	4.0	-	0.3	12.9	7.3	0.6	-	-	0.9	4,501 - 5,500 Baht	
5,501 - 6,500 บาท	130.3	56.0	0.2	16.1	0.2	-	24.2	15.5	2.8	1.1	2.0	0.5	5,501 - 6,500 Baht	
6,501 - 7,500 บาท	131.3	37.3	0.1	19.4	1.3	-	29.0	14.3	3.9	1.4	-	0.9	6,501 - 7,500 Baht	
7,501 - 10,000 บาท	256.5	55.8	2.0	34.1	1.5	0.8	71.4	34.7	7.0	13.5	0.4	3.3	7,501 - 10,000 Baht	
10,001 - 15,000 บาท	98.2	16.5	1.5	10.7	-	0.7	16.4	14.4	4.2	4.5	0.6	1.6	10,001 - 15,000 Baht	
15,001 - 20,000 บาท	27.6	0.3	0.6	3.1	-	-	0.9	3.9	1.1	1.3	-	1.7	15,001 - 20,000 Baht	
20,001 - 30,000 บาท	22.4	0.3	0.8	-	0.2	-	0.9	1.0	1.1	0.6	0.3	0.1	20,001 - 30,000 Baht	
มากกว่า 30,000 บาท	16.8	0.8	-	-	1.6	-	0.1	0.6	0.3	-	1.7	-	More than 30,000 Baht	
ไม่ทราบ	2.2	0.2	-	-	-	-	-	1.1	-	0.3	-	-	Unknown	
หญิง	649.1	221.9	0.3	81.6	0.7	0.8	16.6	78.0	2.1	51.2	0.3	12.2	FEMALE	
ต่ำกว่า 1,501 บาท	18.4	11.4	-	2.1	-	-	0.3	1.1	-	1.4	-	-	Less than 1,501 Baht	
1,501 - 2,500 บาท	23.0	14.3	-	3.5	-	-	-	1.8	-	-	-	-	1,501 - 2,500 Baht	
2,501 - 3,500 บาท	42.4	34.0	-	3.3	-	-	-	1.8	-	2.3	-	-	2,501 - 3,500 Baht	
3,501 - 4,500 บาท	66.4	41.0	-	11.3	0.4	-	0.6	2.6	-	5.1	-	1.0	3,501 - 4,500 Baht	
4,501 - 5,500 บาท	61.1	31.7	-	4.7	-	-	1.6	6.8	-	7.8	-	-	4,501 - 5,500 Baht	
5,501 - 6,500 บาท	82.8	35.3	-	5.7	-	-	5.7	10.7	-	8.5	-	-	5,501 - 6,500 Baht	
6,501 - 7,500 บาท	76.8	24.0	-	18.0	-	-	5.5	11.0	-	4.6	0.3	1.9	6,501 - 7,500 Baht	
7,501 - 10,000 บาท	134.8	24.4	-	28.2	0.2	0.5	2.6	24.7	1.0	15.8	-	1.6	7,501 - 10,000 Baht	
10,001 - 15,000 บาท	79.9	5.1	0.3	3.2	0.2	0.3	0.4	15.0	0.8	4.1	-	4.9	10,001 - 15,000 Baht	
15,001 - 20,000 บาท	30.4	-	-	0.9	-	-	-	2.6	0.3	0.7	-	2.0	15,001 - 20,000 Baht	
20,001 - 30,000 บาท	18.2	-	-	0.6	-	-	-	-	0.1	0.5	-	0.9	20,001 - 30,000 Baht	
มากกว่า 30,000 บาท	13.4	0.3	-	0.2	-	-	-	-	-	0.1	-	-	More than 30,000 Baht	
ไม่ทราบ	1.7	0.6	-	-	-	-	-	-	-	0.3	-	-	Unknown	



**รายงานผลการสำรวจแรงงาน**  
**REPORT OF THE LABOR FORCE SURVEY**

ฉบับที่	1	รายงานผลการสำรวจแรงงาน (รอบที่ 1) มกราคม 2506
No.	1	Report of the Labor Force Survey (Round 1) January 1963
ฉบับที่	2	รายงานผลการสำรวจแรงงาน (รอบที่ 2-3) กุมภาพันธ์ - มีนาคม 2506
No.	2	Report of the Labor Force Survey (Round 2-3) February-March 1963
ฉบับที่	3	รายงานผลการสำรวจแรงงาน (รอบที่ 4) กรกฎาคม 2506
No.	3	Report of the Labor Force Survey (Round 4) July 1963
ฉบับที่	4	รายงานผลการสำรวจแรงงานในเขตเทศบาลนครกรุงเทพและธนบุรี พ.ศ. 2508-2509
No.	4	Report of the Labor Force Survey, Bangkok-Thonburi Municipal Areas 1965-1966
ฉบับที่	5	รายงานเบื้องต้นการสำรวจแรงงานในเขตเทศบาลนครกรุงเทพและธนบุรี พ.ศ. 2509-2510
No.	5	Preliminary Report of the Labor Force Survey, Bangkok-Thonburi Municipal Areas 1966-1967
ฉบับที่	6	รายงานภาคสมบรูณ์การสำรวจแรงงานในเขตเทศบาลนครกรุงเทพและธนบุรี พ.ศ. 2509-2510
No.	6	Final Report of the Labor Force Survey, Bangkok-Thonburi Municipal Areas 1966-1967
ฉบับที่	7	รายงานเบื้องต้นการสำรวจแรงงานในเขตชนบท 2509-2510
No.	7	Preliminary Report of the Labor Force Survey, Rural Areas 1966-1967
ฉบับที่	8	รายงานภาคสมบรูณ์การสำรวจแรงงานในเขตชนบท 2509-2510
No.	8	Final Report of the Labor Force Survey, Rural Areas 1966-1967
ฉบับที่	9	รายงานเบื้องต้นการสำรวจแรงงานในเขตเทศบาลทั่วราชอาณาจักร สิงหาคม-ตุลาคม 2510
No.	9	Preliminary Report of the Labor Force Survey, All Municipal Areas August-October 1967
ฉบับที่	10	รายงานภาคสมบรูณ์การสำรวจแรงงานในเขตเทศบาลทั่วราชอาณาจักร สิงหาคม-ตุลาคม 2510
No.	10	Final Report of the Labor Force Survey, All Municipal Areas August-October 1967
ฉบับที่	11	รายงานเบื้องต้นการสำรวจแรงงานในเขตเทศบาลทั่วราชอาณาจักร กุมภาพันธ์-เมษายน 2511
No.	11	Preliminary Report of the Labor Force Survey, All Municipal Areas February-April 1968
ฉบับที่	12	รายงานภาคสมบรูณ์การสำรวจแรงงานในเขตเทศบาลทั่วราชอาณาจักร กุมภาพันธ์-เมษายน 2511
No.	12	Final Report of the Labor Force Survey, All Municipal Areas February-April 1968
ฉบับที่	13	รายงานเบื้องต้นการสำรวจแรงงานในเขตเทศบาลทั่วราชอาณาจักร สิงหาคม-ตุลาคม 2511
No.	13	Preliminary Report of the Labor Force Survey, All Municipal Areas August-October 1968
ฉบับที่	14	รายงานภาคสมบรูณ์การสำรวจแรงงานในเขตเทศบาลทั่วราชอาณาจักร สิงหาคม-ตุลาคม 2511
No.	14	Final Report of the Labor Force Survey, All Municipal Areas August-October 1968
ฉบับที่	15	รายงานผลการสำรวจแรงงานในเขตเทศบาลทั่วราชอาณาจักร (รอบที่ 6) พฤษภาคม 2507
No.	15	Report of the Labor Force Survey (Round 6), All Municipal Areas, May 1964
ฉบับที่	16	รายงานเบื้องต้นการสำรวจแรงงานทั่วราชอาณาจักร กรกฎาคม-กันยายน 2512
No.	16	Preliminary Report of the Labor Force Survey, Whole Kingdom July-September 1969



ฉบับที่	17	รายงานภาคสมบรูณ์การสำรวจแรงงาน ทัวราชอาณาจักร กรกฎาคม-กันยายน 2512
No.	17	Final Report of the Labor Force Survey, Whole Kingdom July-September 1969
ฉบับที่	18	รายงานผลการสำรวจแรงงาน ทัวราชอาณาจักร (รอบที่ 1) มกราคม-มีนาคม 2514
No.	18	Report of the Labor Force Survey, Whole Kingdom (Round 1) January-March 1971
ฉบับที่	19	รายงานผลการสำรวจแรงงาน ทัวราชอาณาจักร (รอบที่ 2) กรกฎาคม-กันยายน 2514
No.	19	Report of the Labor Force Survey, Whole Kingdom (Round 2) July-September 1971
ฉบับที่	20	รายงานเบื้องต้นการสำรวจแรงงาน ทัวราชอาณาจักร (รอบที่ 1) มกราคม-มีนาคม 2515
No.	20	Preliminary Report of the Labor Force Survey, Whole Kingdom (Round 1) January-March 1972
ฉบับที่	21	รายงานภาคสมบรูณ์การสำรวจแรงงาน ทัวราชอาณาจักร (รอบที่ 1) มกราคม-มีนาคม 2515
No.	21	Final Report of the Labor Force Survey, Whole Kingdom (Round 1) January-March 1972
ฉบับที่	22	รายงานเบื้องต้นการสำรวจแรงงาน ทัวราชอาณาจักร (รอบที่ 2) กรกฎาคม-กันยายน 2515
No.	22	Preliminary Report of the Labor Force Survey, Whole Kingdom (Round 2) July-September 1972
ฉบับที่	23	รายงานภาคสมบรูณ์การสำรวจแรงงาน ทัวราชอาณาจักร (รอบที่ 2) กรกฎาคม-กันยายน 2515
No.	23	Final Report of the Labor Force Survey, Whole Kingdom (Round 2) July-September 1972
ฉบับที่	24	รายงานเบื้องต้นการสำรวจแรงงาน ทัวราชอาณาจักร (รอบที่ 1) มกราคม-มีนาคม 2516
No.	24	Preliminary Report of the Labor Force Survey, Whole Kingdom (Round 1) January-March 1973
ฉบับที่	25	รายงานภาคสมบรูณ์การสำรวจแรงงาน ทัวราชอาณาจักร (รอบที่ 1) มกราคม-มีนาคม 2516
No.	25	Final Report of the Labor Force Survey, Whole Kingdom (Round 1) January-March 1973
ฉบับที่	26	รายงานเบื้องต้นการสำรวจแรงงาน ทัวราชอาณาจักร (รอบที่ 2) กรกฎาคม-กันยายน 2516
No.	26	Preliminary Report of the Labor Force Survey, Whole Kingdom (Round 2) July-September 1973
ฉบับที่	27	รายงานภาคสมบรูณ์การสำรวจแรงงาน ทัวราชอาณาจักร (รอบที่ 2) กรกฎาคม-กันยายน 2516
No.	27	Final Report of the Labor Force Survey, Whole Kingdom (Round 2) July-September 1973
ฉบับที่	28	รายงานเบื้องต้นการสำรวจแรงงาน ทัวราชอาณาจักร (รอบที่ 1) มกราคม-มีนาคม 2517
No.	28	Preliminary Report of the Labor Force Survey, Whole Kingdom (Round 1) January-March 1974
ฉบับที่	29	รายงานภาคสมบรูณ์การสำรวจแรงงาน ทัวราชอาณาจักร (รอบที่ 1) มกราคม-มีนาคม 2517
No.	29	Final Report of the Labor Force Survey, Whole Kingdom (Round 1) January-March 1974
ฉบับที่	30	รายงานเบื้องต้นการสำรวจแรงงาน ทัวราชอาณาจักร (รอบที่ 2) กรกฎาคม-กันยายน 2517
No.	30	Preliminary Report of the Labor Force Survey, Whole Kingdom (Round 2) July-September 1974
ฉบับที่	31	รายงานภาคสมบรูณ์การสำรวจแรงงาน ทัวราชอาณาจักร (รอบที่ 2) กรกฎาคม-กันยายน 2517
No.	31	Final Report of the Labor Force Survey, Whole Kingdom (Round 2) July-September 1974







ฉบับที่	86	รายงานผลการสำรวจภาวะการทำงานของประชากร ทั้งราชอาณาจักร (รอบที่ 2) พฤษภาคม 2541
No.	86	Report of the Labor Force Survey, Whole Kingdom (Round 2) May 1998
ฉบับที่	87	รายงานผลการสำรวจภาวะการทำงานของประชากร ทั้งราชอาณาจักร (รอบที่ 3) สิงหาคม 2541
No.	87	Report of the Labor Force Survey, Whole Kingdom (Round 3) August 1998
ฉบับที่	88	รายงานผลการสำรวจภาวะการทำงานของประชากร ทั้งราชอาณาจักร (รอบที่ 4) พฤศจิกายน 2541
No.	88	Report of the Labor Force Survey, Whole Kingdom (Round 4) November 1998
ฉบับที่	89	รายงานผลการสำรวจภาวะการทำงานของประชากร ทั้งราชอาณาจักร (รอบที่ 1) กุมภาพันธ์ 2542
No.	89	Report of the Labor Force Survey, Whole Kingdom (Round 1) February 1999
ฉบับที่	90	รายงานผลการสำรวจภาวะการทำงานของประชากร ทั้งราชอาณาจักร (รอบที่ 2) พฤษภาคม 2542
No.	90	Report of the Labor Force Survey, Whole Kingdom (Round 2) May 1999
ฉบับที่	91	รายงานผลการสำรวจภาวะการทำงานของประชากร ทั้งราชอาณาจักร (รอบที่ 3) สิงหาคม 2542
No.	91	Report of the Labor Force Survey, Whole Kingdom (Round 3) August 1999
ฉบับที่	92	รายงานผลการสำรวจภาวะการทำงานของประชากร ทั้งราชอาณาจักร (รอบที่ 4) พฤศจิกายน 2542
No.	92	Report of the Labor Force Survey, Whole Kingdom (Round 4) November 1999
ฉบับที่	93	รายงานผลการสำรวจภาวะการทำงานของประชากร ทั้งราชอาณาจักร (รอบที่ 1) กุมภาพันธ์ 2543
No.	93	Report of the Labor Force Survey, Whole Kingdom (Round 1) February 2000
ฉบับที่	94	รายงานผลการสำรวจภาวะการทำงานของประชากร ทั้งราชอาณาจักร (รอบที่ 2) พฤษภาคม 2543
No.	94	Report of the Labor Force Survey, Whole Kingdom (Round 2) May 2000
ฉบับที่	95	รายงานผลการสำรวจภาวะการทำงานของประชากร ทั้งราชอาณาจักร (รอบที่ 3) สิงหาคม 2543
No.	95	Report of the Labor Force Survey, Whole Kingdom (Round 3) August 2000
ฉบับที่	96	รายงานผลการสำรวจภาวะการทำงานของประชากร ทั้งราชอาณาจักร (รอบที่ 4) พฤศจิกายน 2543
No.	96	Report of the Labor Force Survey, Whole Kingdom (Round 4) November 2000
ฉบับที่	97	รายงานผลการสำรวจภาวะการทำงานของประชากร ทั้งราชอาณาจักร (ไตรมาสที่ 1) มกราคม-มีนาคม 2544
No.	97	Report of the Labor Force Survey, Whole Kingdom (Quarter 1) January-March 2001
ฉบับที่	98	รายงานผลการสำรวจภาวะการทำงานของประชากร ทั้งราชอาณาจักร (ไตรมาสที่ 2) เมษายน-มิถุนายน 2544
No.	98	Report of the Labor Force Survey, Whole Kingdom (Quarter 2) April-June 2001
ฉบับที่	99	รายงานผลการสำรวจภาวะการทำงานของประชากร ทั้งราชอาณาจักร (ไตรมาสที่ 3) กรกฎาคม-กันยายน 2544
No.	99	Report of the Labor Force Survey, Whole Kingdom (Quarter 3) July-September 2001
ฉบับที่	100	รายงานผลการสำรวจภาวะการทำงานของประชากร ทั้งราชอาณาจักร (ไตรมาสที่ 4) ตุลาคม-ธันวาคม 2544
No.	100	Report of the Labor Force Survey, Whole Kingdom (Quarter 4) October-December 2001
ฉบับที่	101	รายงานผลการสำรวจภาวะการทำงานของประชากร ทั้งราชอาณาจักร (ไตรมาสที่ 1) มกราคม-มีนาคม 2545
No.	101	Report of the Labor Force Survey, Whole Kingdom (Quarter 1) January-March 2002

ฉบับที่	102	รายงานผลการสำรวจภาวะการทำงานของประชากร ทั้งราชอาณาจักร (ไตรมาสที่ 2) เมษายน-มิถุนายน 2545
No.	102	Report of the Labor Force Survey, Whole Kingdom (Quarter 2) April-June 2002
ฉบับที่	103	รายงานผลการสำรวจภาวะการทำงานของประชากร ทั้งราชอาณาจักร (ไตรมาสที่ 3) กรกฎาคม-กันยายน 2545
No.	103	Report of the Labor Force Survey, Whole Kingdom (Quarter 3) July-September 2002
ฉบับที่	104	รายงานผลการสำรวจภาวะการทำงานของประชากร ทั้งราชอาณาจักร (ไตรมาสที่ 4) ตุลาคม-ธันวาคม 2545
No.	104	Report of the Labor Force Survey, Whole Kingdom (Quarter 4) October-December 2002
ฉบับที่	105	รายงานผลการสำรวจภาวะการทำงานของประชากร ทั้งราชอาณาจักร (ไตรมาสที่ 1) มกราคม-มีนาคม 2546
No.	105	Report of the Labor Force Survey, Whole Kingdom (Quarter 1) January-March 2003
ฉบับที่	106	รายงานผลการสำรวจภาวะการทำงานของประชากร ทั้งราชอาณาจักร (ไตรมาสที่ 2) เมษายน-มิถุนายน 2546
No.	106	Report of the Labor Force Survey, Whole Kingdom (Quarter 2) April-June 2003
ฉบับที่	107	รายงานผลการสำรวจภาวะการทำงานของประชากร ทั้งราชอาณาจักร (ไตรมาสที่ 3) กรกฎาคม-กันยายน 2546
No.	107	Report of the Labor Force Survey, Whole Kingdom (Quarter 3) July-September 2003
ฉบับที่	108	รายงานผลการสำรวจภาวะการทำงานของประชากร ทั้งราชอาณาจักร (ไตรมาสที่ 4) ตุลาคม-ธันวาคม 2546
No.	108	Report of the Labor Force Survey, Whole Kingdom (Quarter 4) October-December 2003
ฉบับที่	109	รายงานผลการสำรวจภาวะการทำงานของประชากร ทั้งราชอาณาจักร (ไตรมาสที่ 1) มกราคม-มีนาคม 2547
No.	109	Report of the Labor Force Survey, Whole Kingdom (Quarter 1) January-March 2004
ฉบับที่	110	รายงานผลการสำรวจภาวะการทำงานของประชากร ทั้งราชอาณาจักร (ไตรมาสที่ 2) เมษายน-มิถุนายน 2547
No.	110	Report of the Labor Force Survey, Whole Kingdom (Quarter 2) April-June 2004
ฉบับที่	111	รายงานผลการสำรวจภาวะการทำงานของประชากร ทั้งราชอาณาจักร (ไตรมาสที่ 3) กรกฎาคม-กันยายน 2547
No.	111	Report of the Labor Force Survey, Whole Kingdom (Quarter 3) July-September 2004
ฉบับที่	112	รายงานผลการสำรวจภาวะการทำงานของประชากร ทั้งราชอาณาจักร (ไตรมาสที่ 4) ตุลาคม - ธันวาคม 2547
No.	112	Report of the Labor Force Survey, Whole Kingdom (Quarter 4) October-December 2004
ฉบับที่	113	รายงานผลการสำรวจภาวะการทำงานของประชากร ทั้งราชอาณาจักร (ไตรมาสที่ 1) มกราคม-มีนาคม 2548
No.	113	Report of the Labor Force Survey, Whole Kingdom (Quarter 1) January-March 2005

ฉบับที่	114	รายงานผลการสำรวจภาวะการทำงานของประชากร ทั้งราชอาณาจักร (ไตรมาสที่ 2) เมษายน-มิถุนายน 2548
No.	114	Report of the Labor Force Survey, Whole Kingdom (Quarter 2) April-June 2005
ฉบับที่	115	รายงานผลการสำรวจภาวะการทำงานของประชากร ทั้งราชอาณาจักร (ไตรมาสที่ 3) กรกฎาคม-กันยายน 2548
No.	115	Report of the Labor Force Survey, Whole Kingdom (Quarter 3) July-September 2005
ฉบับที่	116	รายงานผลการสำรวจภาวะการทำงานของประชากร ทั้งราชอาณาจักร (ไตรมาสที่ 4) ตุลาคม - ธันวาคม 2548
No.	116	Report of the Labor Force Survey, Whole Kingdom (Quarter 4) October-December 2005
ฉบับที่	117	รายงานผลการสำรวจภาวะการทำงานของประชากร ทั้งราชอาณาจักร (ไตรมาสที่ 1) มกราคม-มีนาคม 2549
No.	117	Report of the Labor Force Survey, Whole Kingdom (Quarter 1) January-March 2006
ฉบับที่	118	รายงานผลการสำรวจภาวะการทำงานของประชากร ทั้งราชอาณาจักร (ไตรมาสที่ 2) เมษายน-มิถุนายน 2549
No.	118	Report of the Labor Force Survey, Whole Kingdom (Quarter 2) April-June 2006
ฉบับที่	119	รายงานผลการสำรวจภาวะการทำงานของประชากร ทั้งราชอาณาจักร (ไตรมาสที่ 3) กรกฎาคม-กันยายน 2549
No.	119	Report of the Labor Force Survey, Whole Kingdom (Quarter 3) July-September 2006
ฉบับที่	120	รายงานผลการสำรวจภาวะการทำงานของประชากร ทั้งราชอาณาจักร (ไตรมาสที่ 4) ตุลาคม - ธันวาคม 2549
No.	120	Report of the Labor Force Survey, Whole Kingdom (Quarter 4) October-December 2006
ฉบับที่	121	รายงานผลการสำรวจภาวะการทำงานของประชากร ทั้งราชอาณาจักร (ไตรมาสที่ 1) มกราคม-มีนาคม 2550
No.	121	Report of the Labor Force Survey, Whole Kingdom (Quarter 1) January-March 2007
ฉบับที่	122	รายงานผลการสำรวจภาวะการทำงานของประชากร ทั้งราชอาณาจักร (ไตรมาสที่ 2) เมษายน-มิถุนายน 2550
No.	122	Report of the Labor Force Survey, Whole Kingdom (Quarter 2) April-June 2007
ฉบับที่	123	รายงานผลการสำรวจภาวะการทำงานของประชากร ทั้งราชอาณาจักร (ไตรมาสที่ 3) กรกฎาคม-กันยายน 2550
No.	123	Report of the Labor Force Survey, Whole Kingdom (Quarter 3) July-September 2007
ฉบับที่	124	รายงานผลการสำรวจภาวะการทำงานของประชากร ทั้งราชอาณาจักร (ไตรมาสที่ 4) ตุลาคม - ธันวาคม 2550
No.	124	Report of the Labor Force Survey, Whole Kingdom (Quarter 4) October-December 2007
ฉบับที่	125	รายงานผลการสำรวจภาวะการทำงานของประชากร ทั้งราชอาณาจักร (ไตรมาสที่ 1) มกราคม - มีนาคม 2551
No.	125	Report of the Labor Force Survey, Whole Kingdom (Quarter 1) January-March 2008



ฉบับที่	126	รายงานผลการสำรวจภาวะการทำงานของประชากร ทั้งราชอาณาจักร (ไตรมาสที่ 2) เมษายน-มิถุนายน 2551
No.	126	Report of the Labor Force Survey, Whole Kingdom (Quarter 2) April-June 2008
ฉบับที่	127	รายงานผลการสำรวจภาวะการทำงานของประชากร ทั้งราชอาณาจักร (ไตรมาสที่ 3) กรกฎาคม-กันยายน 2551
No.	127	Report of the Labor Force Survey, Whole Kingdom (Quarter 3) July-September 2008
ฉบับที่	128	รายงานผลการสำรวจภาวะการทำงานของประชากร ทั้งราชอาณาจักร (ไตรมาสที่ 4) ตุลาคม - ธันวาคม 2551
No.	128	Report of the Labor Force Survey, Whole Kingdom (Quarter 4) October-December 2008
ฉบับที่	129	รายงานผลการสำรวจภาวะการทำงานของประชากร ทั้งราชอาณาจักร (ไตรมาสที่ 1) มกราคม - มีนาคม 2552
No.	129	Report of the Labor Force Survey, Whole Kingdom (Quarter 1) January-March 2009
ฉบับที่	130	รายงานผลการสำรวจภาวะการทำงานของประชากร ทั้งราชอาณาจักร (ไตรมาสที่ 2) เมษายน-มิถุนายน 2552
No.	130	Report of the Labor Force Survey, Whole Kingdom (Quarter 2) April-June 2009
ฉบับที่	131	รายงานผลการสำรวจภาวะการทำงานของประชากร ทั้งราชอาณาจักร (ไตรมาสที่ 3) กรกฎาคม-กันยายน 2552
No.	131	Report of the Labor Force Survey, Whole Kingdom (Quarter 3) July-September 2009
ฉบับที่	132	รายงานผลการสำรวจภาวะการทำงานของประชากร ทั้งราชอาณาจักร (ไตรมาสที่ 4) ตุลาคม - ธันวาคม 2552
No.	132	Report of the Labor Force Survey, Whole Kingdom (Quarter 4) October-December 2009
ฉบับที่	133	รายงานผลการสำรวจภาวะการทำงานของประชากร ทั้งราชอาณาจักร (ไตรมาสที่ 1) มกราคม - มีนาคม 2553
No.	133	Report of the Labor Force Survey, Whole Kingdom (Quarter 1) January-March 2010
ฉบับที่	134	รายงานผลการสำรวจภาวะการทำงานของประชากร ทั้งราชอาณาจักร (ไตรมาสที่ 2) เมษายน-มิถุนายน 2553
No.	134	Report of the Labor Force Survey, Whole Kingdom (Quarter 2) April-June 2010
ฉบับที่	135	รายงานผลการสำรวจภาวะการทำงานของประชากร ทั้งราชอาณาจักร (ไตรมาสที่ 3) 2553
No.	135	Report of the Labor Force Survey, Whole Kingdom (Quarter 3) 2010
ฉบับที่	136	รายงานผลการสำรวจภาวะการทำงานของประชากร ทั้งราชอาณาจักร (ไตรมาสที่ 4) ตุลาคม - ธันวาคม 2553
No.	136	Report of the Labor Force Survey, Whole Kingdom (Quarter 4) October-December 2010
ฉบับที่	137	รายงานผลการสำรวจภาวะการทำงานของประชากร ทั้งราชอาณาจักร (ไตรมาสที่ 1) มกราคม - มีนาคม 2554
No.	137	Report of the Labor Force Survey, Whole Kingdom (Quarter 1) January-March 2011



ฉบับที่	138	รายงานผลการสำรวจภาวะการทำงานของประชากร ทั้งราชอาณาจักร (ไตรมาสที่ 2) เมษายน – มิถุนายน 2554
No.	138	Report of the Labor Force Survey, Whole Kingdom (Quarter 2) April-June 2011
ฉบับที่	139	รายงานผลการสำรวจภาวะการทำงานของประชากร ทั้งราชอาณาจักร (ไตรมาสที่ 3) กรกฎาคม – กันยายน 2554
No.	139	Report of the Labor Force Survey, Whole Kingdom (Quarter 3) July-September 2011
ฉบับที่	140	รายงานผลการสำรวจภาวะการทำงานของประชากร ทั้งราชอาณาจักร (ไตรมาสที่ 4) ตุลาคม – ธันวาคม 2554
No.	140	Report of the Labor Force Survey, Whole Kingdom (Quarter 4) October-December 2011
ฉบับที่	141	รายงานผลการสำรวจภาวะการทำงานของประชากร ทั้งราชอาณาจักร (ไตรมาสที่ 1) มกราคม - มีนาคม 2555
No.	141	Report of the Labor Force Survey, Whole Kingdom (Quarter 1) January-March 2012
ฉบับที่	142	รายงานผลการสำรวจภาวะการทำงานของประชากร ทั้งราชอาณาจักร (ไตรมาสที่ 2) เมษายน – มิถุนายน 2555
No.	142	Report of the Labor Force Survey, Whole Kingdom (Quarter 2) April-June 2012
ฉบับที่	143	รายงานผลการสำรวจภาวะการทำงานของประชากร ทั้งราชอาณาจักร (ไตรมาสที่ 3) กรกฎาคม – กันยายน 2555
No.	143	Report of the Labor Force Survey, Whole Kingdom (Quarter 3) July-September 2012
ฉบับที่	144	รายงานผลการสำรวจภาวะการทำงานของประชากร ทั้งราชอาณาจักร (ไตรมาสที่ 4) ตุลาคม- ธันวาคม 2555
No.	144	Report of the Labor Force Survey, Whole Kingdom (Quarter 4) October- December 2012
ฉบับที่	145	รายงานผลการสำรวจภาวะการทำงานของประชากร ทั้งราชอาณาจักร (ไตรมาสที่ 1) มกราคม- มีนาคม 2556
No.	145	Report of the Labor Force Survey, Whole Kingdom (Quarter 1) January- March 2013
ฉบับที่	146	รายงานผลการสำรวจภาวะการทำงานของประชากร ทั้งราชอาณาจักร (ไตรมาสที่ 2) เมษายน- มิถุนายน 2556
No.	146	Report of the Labor Force Survey, Whole Kingdom (Quarter 2) April- June 2013
ฉบับที่	147	รายงานผลการสำรวจภาวะการทำงานของประชากร ทั้งราชอาณาจักร (ไตรมาสที่ 3) กรกฎาคม – กันยายน 2556
No.	147	Report of the Labor Force Survey, Whole Kingdom (Quarter 3) July-September 2013
ฉบับที่	148	รายงานผลการสำรวจภาวะการทำงานของประชากร ทั้งราชอาณาจักร (ไตรมาสที่ 4) ตุลาคม- ธันวาคม 2556
No.	148	Report of the Labor Force Survey, Whole Kingdom (Quarter 4) October- December 2013

กลุ่มสถิติแรงงาน สำนักสถิติเศรษฐกิจและสังคม  
 สำนักงานสถิติแห่งชาติ กระทรวงเทคโนโลยีสารสนเทศและการสื่อสาร  
 โทร. 02 142 1244 ต่อ 1244 โทรสาร. 02 143 8132  
 e-Mail Add: laborfs@nso.go.th  
 Website: http://www.nso.go.th

ภาวะการทำงานของประชากร ไตรมาสที่ 4 พ.ศ. 2556	(หน่วย: พันคน)
<b>1. กำลังแรงงานรวม</b>	
ชาย	21,574.8
หญิง	17,870.3
<b>2. จำนวนผู้ทำงาน</b>	
ในเขตเทศบาล	13,088.9
นอกเขตเทศบาล	25,680.1
<b>3. จำนวนผู้ทำงานจำแนกตามอุตสาหกรรม</b>	
เกษตรกรรม การป่าไม้ และการประมง	16,260.6
การทำเหมืองแร่ และเหมืองหิน	74.6
การผลิต	5,290.8
การไฟฟ้า ก๊าซ ไอน้ำ และระบบปรับอากาศ	97.2
การจัดหน้า การจัดการ และการบำบัดน้ำเสีย ของเสีย และสิ่งปฏิกูล	86.3
การก่อสร้าง	2,318.9
การขายส่ง การขายปลีก และการซ่อมแซมยานยนต์และรถจักรยานยนต์	5,856.9
การขนส่ง และสถานที่เก็บสินค้า	963.9
กิจกรรมโรงแรม และการบริการด้านอาหาร	2,225.3
ข้อมูลข่าวสารและการสื่อสาร	196.0
กิจการทางการเงินและการประกันภัย	455.8
กิจกรรมอสังหาริมทรัพย์	128.1
กิจกรรมทางวิชาชีพ วิทยาศาสตร์ และเทคนิค	267.8
กิจกรรมการบริหารและการบริการสนับสนุน	372.2
การบริหารราชการ การป้องกันประเทศและการประกันสังคมภาคบังคับ	1,606.2
การศึกษา	1,172.5
กิจกรรมด้านสุขภาพและงานสังคมสงเคราะห์	646.4
ศิลปะ ความบันเทิง และนันทนาการ	223.1
กิจกรรมบริการด้านอื่นๆ	616.0
กิจกรรมการจ้างงานในครัวเรือนส่วนบุคคล กิจกรรมการผลิตสินค้าและบริการที่ทำขึ้นเองเพื่อใช้ในครัวเรือน	190.2
กิจกรรมขององค์การระหว่างประเทศ	2.2
<b>4. จำนวนผู้ว่างงาน</b>	
ผู้ชาย	149.9
ผู้หญิง	106.0
กรุงเทพมหานคร	25.6
ภาคกลาง	69.2
ภาคเหนือ	46.2
ภาคตะวันออกเฉียงเหนือ	73.3
ภาคใต้	41.5
<b>5. จำนวนผู้ว่างงานของกลุ่มวัยรุ่น (15-24 ปี)</b>	
ผู้ชาย	80.2
ผู้หญิง	58.6
กรุงเทพมหานคร	6.9
ภาคกลาง	40.3
ภาคเหนือ	21.7
ภาคตะวันออกเฉียงเหนือ	47.2
ภาคใต้	22.7

ที่มา : การสำรวจภาวะการทำงานของประชากร สำนักงานสถิติแห่งชาติ

# **Project Staff CD - ROM**

**Division - in - Charge**

*Labor Statistics Group  
Economic and Social Statistics Bureau  
Tel. 0 2142 1244*

**Production & Design**

*Statistical Information Integrating Group  
Statistical Forecasting Bureau  
Tel. 0 2141 7494*



STATISTICAL TABLES ARE IN THE EXCEL FORMAT

WHOLE KINGDOM

## STATISTICAL TABLES ARE IN THE EXCEL FORMAT WHOLE KINGDOM

- TABLE 1** NUMBER OF POPULATION BY LABOR FORCE STATUS, AGE GROUP
- TABLE 2** POPULATION 15 YEARS AND OVER BY MARITAL STATUS, LABOR FORCE STATUS
- TABLE 3** POPULATION 15 YEARS AND OVER BY LEVEL OF EDUCATIONAL ATTAINMENT ,  
LABOR FORCE STATUS
- TABLE 4** EMPLOYED PERSONS BY LEVEL OF EDUCATIONAL ATTAINMENT, OCCUPATION
- TABLE 5** EMPLOYED PERSONS BY LEVEL OF EDUCATIONAL ATTAINMENT, INDUSTRY
- TABLE 6** EMPLOYED PERSONS BY WORK STATUS, OCCUPATION
- TABLE 7** EMPLOYED PERSONS BY WORK STATUS, INDUSTRY
- TABLE 8** EMPLOYED PERSONS BY OCCUPATION AND INDUSTRY
- TABLE 9** EMPLOYED PERSONS BY OCCUPATION, HOURS WORKED PER WEEK, AVAILABILITY ,  
FOR ADDITIONAL WORK
- TABLE 10** EMPLOYED PERSONS BY INDUSTRY, HOURS WORKED PER WEEK, AVAILABILITY,  
FOR ADDITIONAL WORK
- TABLE 11** EMPLOYED PERSONS BY WORK STATUS, HOURS WORKED PER WEEK, AVAILABILITY,  
FOR ADDITIONAL WORK
- TABLE 12** EMPLOYED PERSONS BY AGE GROUP, HOURS WORKED PER WEEK, AVAILABILITY,  
FOR ADDITIONAL WORK
- TABLE 13** UNEMPLOYED PERSONS, SEEKING JOP BY DURATION OF SEEKING JOP, LEVEL OF  
EDUCATIONAL ATTAINMENT
- TABLE 14** UNEMPLOYED PERSONS, EVER WORKED BY LAST OCCUPATION, LAST INDUSTRY
- TABLE 15** EMPLOYEE BY AVERAGE WAGE, FRINGE BENEFIT, INDUSTRY
- TABLE 16** PRIVATE EMPLOYEE BY AVERAGE WAGE, FRINGE BENEFIT, INDUSTRY
- TABLE 17** GOVERNMENT EMPLOYEE BY AVERAGE WAGE, FRINGE BENEFIT, INDUSTRY
- TABLE 18** EMPLOYEE BY OCCUPATION, INCOME CLASS
- TABLE 19** EMPLOYEE BY INDUSTRY, INCOME CLASS

BANGKOK

## STATISTICAL TABLES ARE IN THE EXCEL FORMAT BANGKOK

- TABLE 1** NUMBER OF POPULATION BY LABOR FORCE STATUS, AGE GROUP
- TABLE 2** POPULATION 15 YEARS AND OVER BY MARITAL STATUS, LABOR FORCE STATUS
- TABLE 3** POPULATION 15 YEARS AND OVER BY LEVEL OF EDUCATIONAL ATTAINMENT, LABOR FORCE STATUS
- TABLE 4** EMPLOYED PERSONS BY LEVEL OF EDUCATIONAL ATTAINMENT, OCCUPATION
- TABLE 5** EMPLOYED PERSONS BY LEVEL OF EDUCATIONAL ATTAINMENT, INDUSTRY
- TABLE 6** EMPLOYED PERSONS BY WORK STATUS, OCCUPATION
- TABLE 7** EMPLOYED PERSONS BY WORK STATUS, INDUSTRY
- TABLE 8** EMPLOYED PERSONS BY OCCUPATION AND INDUSTRY
- TABLE 9** EMPLOYED PERSONS BY OCCUPATION, HOURS WORKED PER WEEK, AVAILABILITY FOR ADDITIONAL WORK
- TABLE 10** EMPLOYED PERSONS BY INDUSTRY, HOURS WORKED PER WEEK, AVAILABILITY FOR ADDITIONAL WORK
- TABLE 11** EMPLOYED PERSONS BY WORK STATUS, HOURS WORKED PER WEEK, AVAILABILITY FOR ADDITIONAL WORK
- TABLE 12** EMPLOYED PERSONS BY AGE GROUP, HOURS WORKED PER WEEK, AVAILABILITY FOR ADDITIONAL WORK
- TABLE 13** UNEMPLOYED PERSONS, SEEKING JOP BY DURATION OF SEEKING JOP, LEVEL OF EDUCATIONAL ATTAINMENT
- TABLE 14** UNEMPLOYED PERSONS, EVER WORKED BY LAST OCCUPATION, LAST INDUSTRY
- TABLE 15** EMPLOYEE BY AVERAGE WAGE, FRINGE BENEFIT, INDUSTRY
- TABLE 16** PRIVATE EMPLOYEE BY AVERAGE WAGE, FRINGE BENEFIT, INDUSTRY
- TABLE 17** GOVERNMENT EMPLOYEE BY AVERAGE WAGE, FRINGE BENEFIT, INDUSTRY
- TABLE 18** EMPLOYEE BY OCCUPATION, INCOME CLASS
- TABLE 19** EMPLOYEE BY INDUSTRY, INCOME CLASS



CENTRAL REGION

## STATISTICAL TABLES ARE IN THE EXCEL FORMAT

### CENTRAL REGION

- TABLE 1** NUMBER OF POPULATION BY LABOR FORCE STATUS, AGE GROUP
- TABLE 2** POPULATION 15 YEARS AND OVER BY MARITAL STATUS, LABOR FORCE STATUS
- TABLE 3** POPULATION 15 YEARS AND OVER BY LEVEL OF EDUCATIONAL ATTAINMENT, LABOR FORCE STATUS
- TABLE 4** EMPLOYED PERSONS BY LEVEL OF EDUCATIONAL ATTAINMENT, OCCUPATION
- TABLE 5** EMPLOYED PERSONS BY LEVEL OF EDUCATIONAL ATTAINMENT, INDUSTRY
- TABLE 6** EMPLOYED PERSONS BY WORK STATUS, OCCUPATION
- TABLE 7** EMPLOYED PERSONS BY WORK STATUS, INDUSTRY
- TABLE 8** EMPLOYED PERSONS BY OCCUPATION AND INDUSTRY
- TABLE 9** EMPLOYED PERSONS BY OCCUPATION, HOURS WORKED PER WEEK, AVAILABILITY FOR ADDITIONAL WORK
- TABLE 10** EMPLOYED PERSONS BY INDUSTRY, HOURS WORKED PER WEEK, AVAILABILITY FOR ADDITIONAL WORK
- TABLE 11** EMPLOYED PERSONS BY WORK STATUS, HOURS WORKED PER WEEK, AVAILABILITY FOR ADDITIONAL WORK
- TABLE 12** EMPLOYED PERSONS BY AGE GROUP, HOURS WORKED PER WEEK, AVAILABILITY FOR ADDITIONAL WORK
- TABLE 13** UNEMPLOYED PERSONS, SEEKING JOP BY DURATION OF SEEKING JOP, LEVEL OF EDUCATIONAL ATTAINMENT
- TABLE 14** UNEMPLOYED PERSONS, EVER WORKED BY LAST OCCUPATION, LAST INDUSTRY
- TABLE 15** EMPLOYEE BY AVERAGE WAGE, FRINGE BENEFIT, INDUSTRY
- TABLE 16** PRIVATE EMPLOYEE BY AVERAGE WAGE, FRINGE BENEFIT, INDUSTRY
- TABLE 17** GOVERNMENT EMPLOYEE BY AVERAGE WAGE, FRINGE BENEFIT, INDUSTRY
- TABLE 18** EMPLOYEE BY OCCUPATION, INCOME CLASS
- TABLE 19** EMPLOYEE BY INDUSTRY, INCOME CLASS

NORTHERN REGION

## STATISTICAL TABLES ARE IN THE EXCEL FORMAT NORTHERN REGION

- TABLE 1** NUMBER OF POPULATION BY LABOR FORCE STATUS, AGE GROUP
- TABLE 2** POPULATION 15 YEARS AND OVER BY MARITAL STATUS, LABOR FORCE STATUS
- TABLE 3** POPULATION 15 YEARS AND OVER BY LEVEL OF EDUCATIONAL ATTAINMENT,  
LABOR FORCE STATUS
- TABLE 4** EMPLOYED PERSONS BY LEVEL OF EDUCATIONAL ATTAINMENT, OCCUPATION
- TABLE 5** EMPLOYED PERSONS BY LEVEL OF EDUCATIONAL ATTAINMENT, INDUSTRY
- TABLE 6** EMPLOYED PERSONS BY WORK STATUS, OCCUPATION
- TABLE 7** EMPLOYED PERSONS BY WORK STATUS, INDUSTRY
- TABLE 8** EMPLOYED PERSONS BY OCCUPATION AND INDUSTRY
- TABLE 9** EMPLOYED PERSONS BY OCCUPATION, HOURS WORKED PER WEEK, AVAILABILITY  
FOR ADDITIONAL WORK
- TABLE 10** EMPLOYED PERSONS BY INDUSTRY, HOURS WORKED PER WEEK, AVAILABILITY  
FOR ADDITIONAL WORK
- TABLE 11** EMPLOYED PERSONS BY WORK STATUS, HOURS WORKED PER WEEK, AVAILABILITY  
FOR ADDITIONAL WORK
- TABLE 12** EMPLOYED PERSONS BY AGE GROUP, HOURS WORKED PER WEEK, AVAILABILITY  
FOR ADDITIONAL WORK
- TABLE 13** UNEMPLOYED PERSONS, SEEKING JOB BY DURATION OF SEEKING JOB, LEVEL OF  
EDUCATIONAL ATTAINMENT
- TABLE 14** UNEMPLOYED PERSONS, EVER WORKED BY LAST OCCUPATION, LAST INDUSTRY
- TABLE 15** EMPLOYEE BY AVERAGE WAGE, FRINGE BENEFIT, INDUSTRY
- TABLE 16** PRIVATE EMPLOYEE BY AVERAGE WAGE, FRINGE BENEFIT, INDUSTRY
- TABLE 17** GOVERNMENT EMPLOYEE BY AVERAGE WAGE, FRINGE BENEFIT, INDUSTRY
- TABLE 18** EMPLOYEE BY OCCUPATION, INCOME CLASS
- TABLE 19** EMPLOYEE BY INDUSTRY, INCOME CLASS

## NORTHEASTERN REGION

**STATISTICAL TABLES ARE IN THE EXCEL FORMAT**  
**NORTHEASTERN REGION**

- TABLE 1** NUMBER OF POPULATION BY LABOR FORCE STATUS, AGE GROUP
- TABLE 2** POPULATION 15 YEARS AND OVER BY MARITAL STATUS, LABOR FORCE STATUS
- TABLE 3** POPULATION 15 YEARS AND OVER BY LEVEL OF EDUCATIONAL ATTAINMENT,  
LABOR FORCE STATUS
- TABLE 4** EMPLOYED PERSONS BY LEVEL OF EDUCATIONAL ATTAINMENT, OCCUPATION
- TABLE 5** EMPLOYED PERSONS BY LEVEL OF EDUCATIONAL ATTAINMENT, INDUSTRY
- TABLE 6** EMPLOYED PERSONS BY WORK STATUS, OCCUPATION
- TABLE 7** EMPLOYED PERSONS BY WORK STATUS, INDUSTRY
- TABLE 8** EMPLOYED PERSONS BY OCCUPATION AND INDUSTRY
- TABLE 9** EMPLOYED PERSONS BY OCCUPATION, HOURS WORKED PER WEEK, AVAILABILITY  
FOR ADDITIONAL WORK
- TABLE 10** EMPLOYED PERSONS BY INDUSTRY, HOURS WORKED PER WEEK, AVAILABILITY  
FOR ADDITIONAL WORK
- TABLE 11** EMPLOYED PERSONS BY WORK STATUS, HOURS WORKED PER WEEK, AVAILABILITY  
FOR ADDITIONAL WORK
- TABLE 12** EMPLOYED PERSONS BY AGE GROUP, HOURS WORKED PER WEEK, AVAILABILITY  
FOR ADDITIONAL WORK
- TABLE 13** UNEMPLOYED PERSONS, SEEKING JOP BY DURATION OF SEEKING JOP, LEVEL OF  
EDUCATIONAL ATTAINMENT
- TABLE 14** UNEMPLOYED PERSONS, EVER WORKED BY LAST OCCUPATION, LAST INDUSTRY
- TABLE 15** EMPLOYEE BY AVERAGE WAGE, FRINGE BENEFIT, INDUSTRY
- TABLE 16** PRIVATE EMPLOYEE BY AVERAGE WAGE, FRINGE BENEFIT, INDUSTRY
- TABLE 17** GOVERNMENT EMPLOYEE BY AVERAGE WAGE, FRINGE BENEFIT, INDUSTRY
- TABLE 18** EMPLOYEE BY OCCUPATION, INCOME CLASS
- TABLE 19** EMPLOYEE BY INDUSTRY, INCOME CLASS

SOUTHERN REGION

**STATISTICAL TABLES ARE IN THE EXCEL FORMAT**  
**SOUTHERN REGION**

- TABLE 1** NUMBER OF POPULATION BY LABOR FORCE STATUS, AGE GROUP
- TABLE 2** POPULATION 15 YEARS AND OVER BY MARITAL STATUS, LABOR FORCE STATUS
- TABLE 3** POPULATION 15 YEARS AND OVER BY LEVEL OF EDUCATIONAL ATTAINMENT, LABOR FORCE STATUS
- TABLE 4** EMPLOYED PERSONS BY LEVEL OF EDUCATIONAL ATTAINMENT, OCCUPATION
- TABLE 5** EMPLOYED PERSONS BY LEVEL OF EDUCATIONAL ATTAINMENT, INDUSTRY
- TABLE 6** EMPLOYED PERSONS BY WORK STATUS, OCCUPATION
- TABLE 7** EMPLOYED PERSONS BY WORK STATUS, INDUSTRY
- TABLE 8** EMPLOYED PERSONS BY OCCUPATION AND INDUSTRY
- TABLE 9** EMPLOYED PERSONS BY OCCUPATION, HOURS WORKED PER WEEK, AVAILABILITY FOR ADDITIONAL WORK
- TABLE 10** EMPLOYED PERSONS BY INDUSTRY, HOURS WORKED PER WEEK, AVAILABILITY FOR ADDITIONAL WORK
- TABLE 11** EMPLOYED PERSONS BY WORK STATUS, HOURS WORKED PER WEEK, AVAILABILITY FOR ADDITIONAL WORK
- TABLE 12** EMPLOYED PERSONS BY AGE GROUP, HOURS WORKED PER WEEK, AVAILABILITY FOR ADDITIONAL WORK
- TABLE 13** UNEMPLOYED PERSONS, SEEKING JOP BY DURATION OF SEEKING JOP, LEVEL OF EDUCATIONAL ATTAINMENT
- TABLE 14** UNEMPLOYED PERSONS, EVER WORKED BY LAST OCCUPATION, LAST INDUSTRY
- TABLE 15** EMPLOYEE BY AVERAGE WAGE, FRINGE BENEFIT, INDUSTRY
- TABLE 16** PRIVATE EMPLOYEE BY AVERAGE WAGE, FRINGE BENEFIT, INDUSTRY
- TABLE 17** GOVERNMENT EMPLOYEE BY AVERAGE WAGE, FRINGE BENEFIT, INDUSTRY
- TABLE 18** EMPLOYEE BY OCCUPATION, INCOME CLASS
- TABLE 19** EMPLOYEE BY INDUSTRY, INCOME CLASS