



สำมะโนธุรกิจและอุตสาหกรรม พ.ศ. 2555
ข้อมูลพื้นฐาน
บริเวณ

THE 2012 BUSINESS AND INDUSTRIAL CENSUS
BASIC INFORMATION
VICINITY



สำนักงานสถิติแห่งชาติ
กระทรวงเทคโนโลยีสารสนเทศและการสื่อสาร
NATIONAL STATISTICAL OFFICE

MINISTRY OF INFORMATION AND COMMUNICATION TECHNOLOGY



Contents

PREFACE

EXECUTIVE SUMMARY

LIST OF FIGURES

LIST OF TABLES

CHAPTER 1 INTRODUCTION

- ✿ Background
- ✿ The item of data
- ✿ Reference period
- ✿ Objectives
- ✿ Scope and Coverage
- ✿ Utilization

CHAPTER 2 MAJOR FINDINGS

- ✿ Number of establishments
- ✿ Size of establishments
- ✿ Form of legal organization
- ✿ Form of economic organization
- ✿ Foreign investment or share holding
- ✿ Persons engaged and employees
- ✿ Sale of goods/services via internet

LIST OF STATISTICAL TABLES

APPENDIX

- ✿ Appendix A Definitions

PROJECT STAFF CD-ROM

DISTRIBUTION

STATISTICAL TABLES ARE IN THE EXCEL FORMAT

Preface

Due to the economic situation in the modern world without borders has resulted in the structural business, has changed dramatically. Particularly in the manufacturing industry is much significant role in the economy of Thailand, moreover it be seen that the structure of the economy of the country depends on the industry rather. At present there are new kind of business in the economy, including the small scale industries and home industry which has a role in the economic growth of the country as a whole increased. Therefore, statistical data on basic information of the business is important and necessary for the public and private sector in policy formulation and development planning of economic and industry in both the national and provincial level, to increase competitiveness in the global trade arena.

The 2012 Business trade and Industrial Census, data collection was performed 2 stages. The listing stage, which basic information of all establishments engaged in all economic activities is collected. The enumeration stage, which detailed information of establishments engaged in only business trade and manufacturing is collected.

This publication presents the results of basic information of all establishments engaged in all economic activities is collected, i.e. business trade and business services, manufacturing, construction, land transportation and storage and warehouse, activities of Information and communication and private hospitals activities located in municipal areas and non- municipal areas **in the Vicinity**. The data presented in this publication classified by the Thailand Standard Industrial Classifications (TSIC-2009) and size of establishment. However, more details of information are available The Economic and Social Statistics Bureau, NSO.

The results of the 2012 Business Trade and Industrial Census show that there were totally 176,203 establishments. Most of them were small scale with 1-15 persons, of about 93.5 percent. The establishments engaged in *retail trade* with highest proportion of about 32.6 percent. For the person engaged in the establishment, were totally 1.7 million persons. Out of these, about 1.5 million persons were employees.

The National Statistical Office would like to express sincere gratitude to all entrepreneurs and all those concerned for their kind cooperation contributing to the success of this census. This information will be useful for data users, both government and private sector further.

Executive Summary

At present the structure of business trade, services and industrial activity, has changed dramatically. There are new kind of business in the economy, including the small scale industries and home industry which has a role in the economic growth of the country as a whole increased. Therefore, statistical data on basic information of the business is important and necessary for the public and private sector in policy formulation and development planning of economic and industry in both the national and provincial level, to increase competitiveness in the global trade arena. The National Statistical Office (NSO) proposed by the key government agencies, including the Office of Industry Economics, the Ministry of Industry, Office of the National Economic and Social Development Board, Bank of Thailand and the Ministry of Commerce, to conduct the Industrial Census every 5 years, there for, the basic information obtained by the census can be used for both government and private sectors in various aspects.

The NSO had carried The Business trade and Services Census for 3 times, in 1966 and 1988 and 2002. The Industrial Census had been conducted 3 times as well, in 1964 and 1997, in 2007. For the year 2012 will mature around 10 years for conducting the Census of Business trade and Services and 5 years for conducting the Census of Industrial. The NSO had integrated of such a census named “The 2012 Business trade and Industrial Census”.

The 2012 Business trade and Industrial Census, was performed 2 stages. The listing stage, which basic information establishments in all economic activities is collected. The enumeration stage, which detailed

information of establishments engaged in only business trade and manufacturing are collected.

Data presented is from the listing stage which covered all establishment engaged in the economic activity, classified according to the Thailand Standard Industrial Classifications (TSIC-2009) i.e. business trade and business services, manufacturing, construction, land transportation and storage and warehouse, activities of Information and communication and private hospital activities. The field work was during March 1 to June 30, 2011, the summary information of the **Vicinity** are as follows:

1. Number of establishments

The result shows that there were totally 176,203 establishments. About 32.6 percent of the establishments were engaged in *retail trade*. Followed by those engaged in *manufacturing and accommodation, food and beverage service activities* of about 14.0 and 12.7 percent respectively. Establishment engaged in *other service activities* and *real estate activities* were about 12.3 and 9.9 percent respectively. The other economic activities not mentioned above, each had less than 9.0 percent of the total.

Figure A Percentage of establishments by economic activity

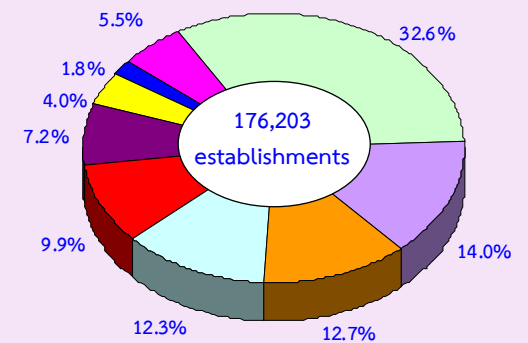

- Retail trade
- Manufacturing
- Accommodation, food and beverage service activities
- Other service activities
- Real estate activities
- Wholesale and retail trade; repair of motor vehicles and motorcycles
- Wholesale trade
- Administrative and support service activities
- Other i.e. Information and communication, Professional, scientific and technical activities, Art, entertainment and recreation, Sewerage, waste management and remediation activities, Construction, Land transport and storage and Private hospital activities

2. Size of establishment

The size of establishment specified by number of persons engaged, it was found that most of them, about 164,752 establishments or 93.5 percent, was the establishment with 1-15 persons. The establishments with 16 persons or more were totally 11,451 or about 6.5 percent. Out of these, were the establishment with 16-25, 51-200 and 31-50 persons about 3,521, 3,203 and 2,380 establishments respectively. For the establishment more than 200 persons and 26-30 were about 1,242 and 1,105 establishment respectively.

Figure B Number of establishments by size of establishment

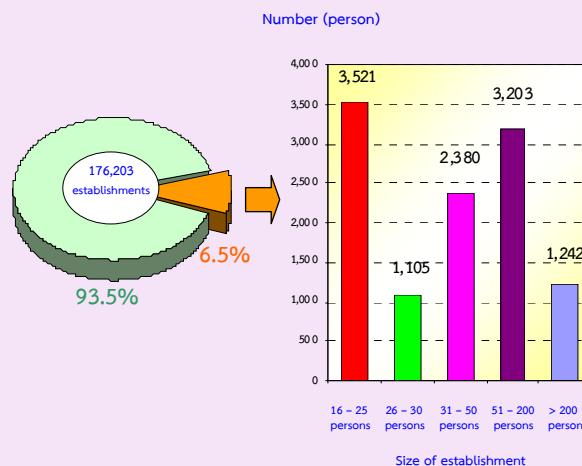

- 1 – 15 persons
- 16 persons or more

3. Form of legal organization

Most of establishments (about 85.8 percent) were *individual proprietor*. The establishments, which were *company limited*, *public company limited* and *juristic partnership* had the proportions of about 11.5 and 2.6 percent respectively. The rest of about 0.1 percent was *government or state-enterprise*, *cooperative* and *others*.

Figure C Percentage of establishments by form of legal organization

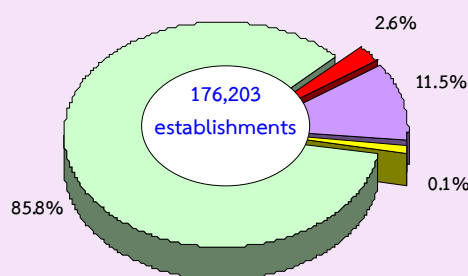

- Individual proprietor
- Juristic partnership
- Company limited, Public company limited
- Others

4. Form of economic organization

For the form of economic organization, it shows that most of establishment in the Vicinity were *single unit* with the highest proportion, of about 97.0 percent. The branch office was about 2.5 percent, while the head office and other had very small proportion, of about 0.4 and 0.1 percent respectively.

Figure D Percentage of establishments by form of economic organization

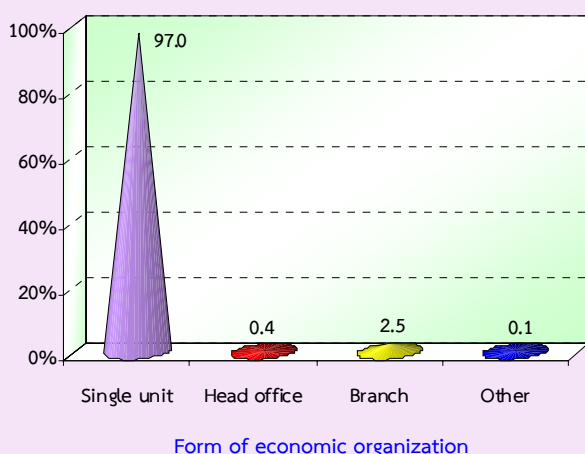

5. Foreign investment or share holding

Looking at foreign investment or share holding, figure E shows that, from the 20,222 corporate establishments (*company limited and public company limited*), 97.1 percent had no foreign investment or share holding. The rest of about 2.9 percent did. Out of these, about 56.3 percent had the foreign investment or share holding with 10-50%. Followed by those, which had 50% or more of foreign investment or share holding, was about 25.3 and 18.4 percent was less than 10% of foreign investment.

Figure E Percentage of corporate establishments by proportion foreign investment or share holding

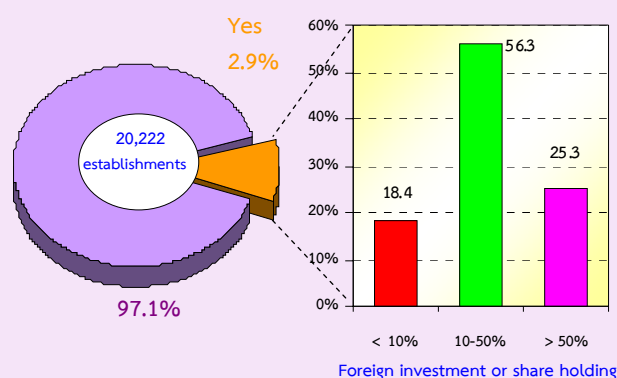

6. Persons engaged and employees

For the persons engaged which refer to owners or business partner, unpaid workers and included employees in the establishments. There were totally 1.7 million persons engaged.

In term of employees, there were totally 1.5 million persons. Most of them, about 738,732 persons or 50.0 percent, were in the establishment with more than 200 persons. Followed by those, with 51-200 persons and 1-15 persons were about 22.3 and 14.2 percent respectively. While the establishments with 26-30 persons had the lowest proportion, about 2.2 percent.

Table A Number and percentage of persons engaged and employees by size of establishment

| Size of establishments | Persons engaged ^{1/} | | Employees | |
|------------------------|-------------------------------|-------|-----------|-------|
| | Number | % | Number | % |
| Total | 1,682,619 | 100.0 | 1,476,224 | 100.0 |
| 1-15 persons | 409,398 | 24.3 | 210,288 | 14.2 |
| 16-25 persons | 70,853 | 4.2 | 68,796 | 4.7 |
| 26-30 persons | 32,154 | 1.9 | 31,793 | 2.2 |
| 31-50 persons | 99,039 | 5.9 | 97,811 | 6.6 |
| 51-200 persons | 330,085 | 19.6 | 328,804 | 22.3 |
| 200 persons or more | 741,090 | 44.1 | 738,732 | 50.0 |

^{1/} Persons engaged refer to owners or business partner, unpaid workers and included employees in the establishments.

Considering by economic activity, it was found that about 1.2 million persons or 69.1 percent worked in *manufacturing*. Followed by those worked in *retail trade and accommodation, food and beverage service activities* were about 143,592 persons or 8.5 percent and about 68,360 persons or 4.1 percent respectively. The other economic activities not mentioned above, each had less than 4.0 percent.

In term of employment in each economic activities, it was found that, there were 1.1 million persons employees or 77.2 percent worked in *manufacturing*. Followed by those working in *retail trade* were about 72,406 persons or 4.9 percent and *wholesale trade* were about 50,711 persons or 3.4 percent.

Figure F Number of persons engaged^{1/} and employees by economic activity

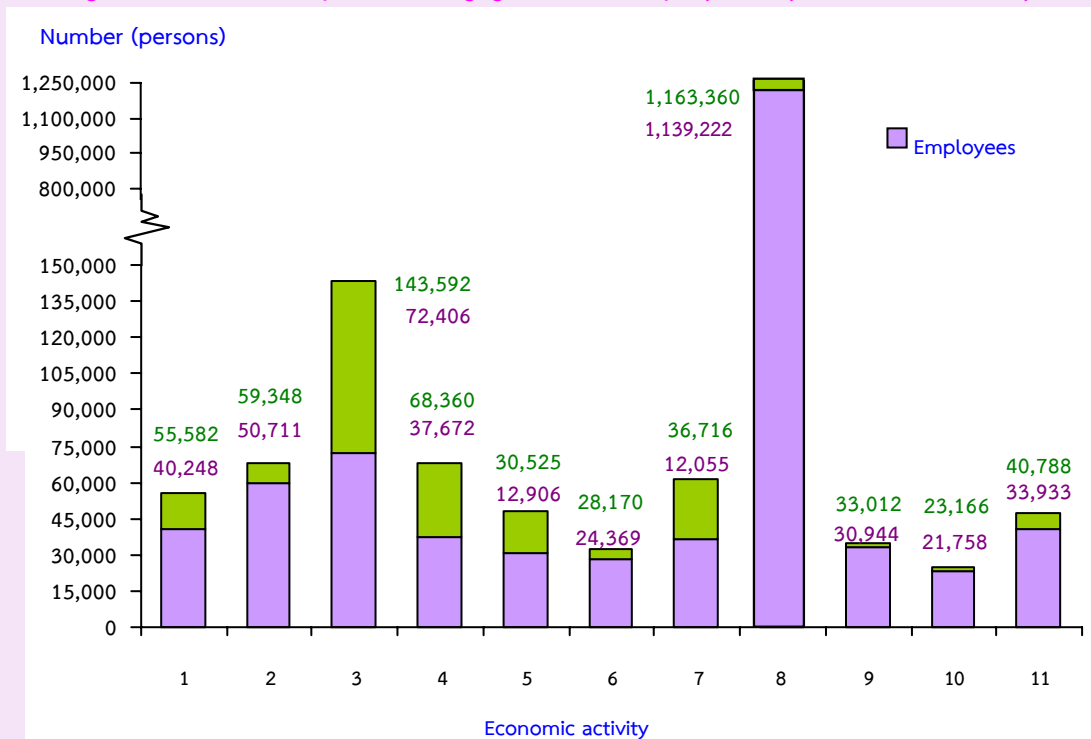

^{1/} Persons engaged refer to owners or business partner, unpaid workers and included employees in the establishments.

1. Wholesale and retail trade; repair of motor vehicles and motorcycles
2. Wholesale trade
3. Retail trade
4. Accommodation, food and beverage service activities
5. Real estate activities
6. Administrative and support service activities
7. Other service activities
8. Manufacturing
9. Construction
10. Land transport and storage
11. Other i.e. Information and communication, Professional, scientific and technical activities, Art, entertainment and recreation, Sewerage, waste management and remediation activities and Private hospital activities

List of Figures

- Figure A Percentage of establishments by economic activity
- Figure B Number of establishments by size of establishment
- Figure C Percentage of establishments by form of legal organization
- Figure D Percentage of establishments by form of economic organization
- Figure E Percentage of corporate establishments by proportion foreign investment or share holding
- Figure F Number of persons engaged and employees by economic activity

List of Tables

- Table A** Number and percentage of persons engaged and employees by size of establishment
- Table B** Number and percentage of establishments by economic activity and area
- Table C** Number and percentage of establishments by size of establishment (number of person engaged) and economic activity
- Table D** Number and percentage of establishments by form of legal organization and economic activity
- Table E** Number and percentage of establishments by form of economic organization and economic activity
- Table F** Number and percentage of establishments by foreign investment or share holding and economic activity
- Table G** Number and percentage of persons engaged and employees by size of establishment and economic activity
- Table H** Number and percentage of establishments by sale of goods via internet and economic activity

Chapter 1

Introduction

1.1 Background

The National Statistical Office (NSO) continuously conducted the Business trade and services Census and the Industrial Census every 10 years, based on the recommendation of the United Nation to obtain timely basic information of the business. The Business trade and Services Census had been conducted for 3 times, in 1966 and 1988 and 2002. The Industrial Census had been conducted 3 times as well, in 1964 and 1997, in 2007. For the year 2012 will mature around 10 years for conducting the Census of Business trade and Services.

Stemmed from the current economic structure is changing rapidly, as mentioned above. The key government agencies (including the Office of Industry Economics, the Ministry of Industry, Office of the National Economic and Social Development Board, Bank of Thailand and the Ministry of Commerce.) require using more current information for analyzing and monitoring the economy of the country, both local and regional area. Thus, asked the NSO to conduct the Industrial Census every 5 years, like most countries done.

Therefore, the NSO has made plans to adjust to conduct the Industrial Census every 5 years starting from 2012 by integrating the process along with the 2012 Census of Business Trade and business services.

The 2012 Business trade and Industrial Census, was performed 2 stages. The listing stage, which basic information of all establishments engaged in all economic activities is collected. The enumeration stage, which detailed information of establishments

engaged in only business trade and manufacturing are collected.

1.2 Objectives

The objectives of the 2012 The Business trade and Services Census as follows;

1) To collect basic information which clarify the structure and the distribution of the establishments in economic activity of the country such wholesale trade, retail trade, services, industry, construction, land transport, storage and information and communication industry and the private hospital activities etc.

2) To prepare the data for volume control. And it will be allocated for the collection data for enumeration.

3) To prepare a framework for the enumeration in 2012 (The 2012 Business Trade and Services Census and The 2012 Manufacturing Census).

1.3 The item of data

1) Name and address of establishments.

2) Types of economic activities.

3) Form of legal organization and form of economic organization.

4) The proportion of foreign investment or share holding.

5) Number of persons engaged and number of employees.

6) Sale of goods and services via internet.

7) Number of rooms and beds.

8) Phone and fax number.

9) E-mail address.

1.4 Scope and coverage

All establishments engaged in the economic activity, classified in accordance with 2009 to the Thailand Standard Industrial Classifications (TSIC-2009) as follows:

➤ Business trade and business services.

➤ Manufacturing.

➤ Construction.

- Land transportation and Storage.
- Activities of Information and communication.
- Private hospitals activities.

Excluding: the market stalls and hawker stalls. And stalls in shopping centers.

1.5 Reference period

All information compiled was subject to the establishments performing their business operation in 2011.

1.6 Utilization

Data obtained from the Census are very useful for both government and private sectors, it can be utilized in various aspects as follows:

State Sector

1) To be used in policy formulating and economic development plan of the country both local and nation level which enhances the potential to the businesses to compete in the global trade arena.

2) To be used for the framework for such composite measures as gross domestic product estimates, input/output measures, production and price indexes and proportion of workers in the manufacturing sector and services industry etc.

3) To be used in development plan and analyze the situation of SMEs.

4) To be used in considering and setting up the government policy and regulations of promoting and implicate the production trade by the government role.

5) To be used for infrastructure planning to support business and manufacturer.

6) To be used in the development of early warning system in economic and social.

7) To be used as the directory as a sample frame for the annual and other related surveys of establishment of various statistical units.

Private Sector

1) Entrepreneurs use the basic data and information as a tool for the analysis of economic situations as a whole and to enable them in making decisions regarding expansion investment, improvement and development their business in various fields more effective.

2) To be used as a standard for comparison (Benchmark) their performance with other companies in the same industry or of different sizes.

3) To be used by those who are interested in relevant indent study of economic situation and related matters.

Chapter 2

Major Findings

2.1 Number of establishments

The results of data collection from establishments located in **municipal areas and non-municipal areas in the Vicinity**, there were totally 176,203 establishments. About 32.6 percent of the establishments were engaged in *retail trade*. Followed by those engaged in *manufacturing* (about 14.0 percent). Establishment engaged in *accommodation, food and beverage service activities* and *other service activities* were about 12.7 and 12.3 percent respectively. The other economic activities not mentioned

above, each had less than 10.0 percent of the total

Considering the establishments by area, (Table B) it was found that, there were totally 110,983 and 65,220 establishments in municipal areas and non-municipal areas, it reveals that there were the same pattern as mentioned above. That is, most of establishments engaged in *retail trade*. Followed by those engaged in *other service activities* and *accommodation, food and beverage service activities* respectively.

Table B Number and percentage of establishments by economic activity and area

| Economic activity | Total | | Municipal areas | | Non- municipal areas | |
|---|----------------|--------------|-----------------|--------------|----------------------|--------------|
| | Number | % | Number | % | Number | % |
| Total | 176,203 | 100.0 | 110,983 | 100.0 | 65,220 | 100.0 |
| Wholesale and retail trade; repair of motor | 12,754 | 7.2 | 7,602 | 6.9 | 5,152 | 7.9 |
| Wholesale trade | 6,984 | 4.0 | 4,136 | 3.7 | 2,848 | 4.4 |
| Retail trade | 57,389 | 32.6 | 35,926 | 32.4 | 21,463 | 32.9 |
| Accommodation, food and beverage service activities | 22,345 | 12.7 | 14,572 | 13.1 | 7,773 | 11.9 |
| Information and communication | 863 | 0.5 | 664 | 0.6 | 199 | 0.3 |
| Real estate activities | 17,503 | 9.9 | 11,886 | 10.7 | 5,617 | 8.6 |
| Professional, scientific and technical | 2,038 | 1.2 | 1,471 | 1.3 | 567 | 0.9 |
| Administrative and support service activities | 3,198 | 1.8 | 2,147 | 1.9 | 1,051 | 1.6 |
| Art, entertainment and recreation | 2,635 | 1.5 | 1,680 | 1.5 | 955 | 1.5 |
| Other service activities | 21,735 | 12.3 | 15,082 | 13.6 | 6,653 | 10.2 |
| Manufacturing | 24,612 | 14.0 | 13,535 | 12.2 | 11,077 | 17.0 |
| Sewerage, waste management and remediation activities | 167 | 0.1 | 59 | 0.1 | 108 | 0.2 |
| Construction | 2,434 | 1.3 | 1,432 | 1.3 | 1,002 | 1.5 |
| Land transport and storage | 1,500 | 0.9 | 755 | 0.7 | 745 | 1.1 |
| Private hospital activities | 46 | - | 36 | - | 10 | - |

Note : - Nil or zero negligible amount

2.2 Size of establishment

The size of establishment specified by number of persons engaged, it was found that most of them, about 164,752 establishments or 93.5 percent, was the establishment with 1-15 persons. The establishments with 16 persons or more were totally 11,451 or about 6.5 percent. Out of these, were the establishment with 16-25, 51-200 and 31-50 persons about 3,521, 3,203 and 2,380 establishments respectively. For the establishment

with more than 200 persons and 26-30 were about 1,242 and 1,105 establishment respectively.

Looking at the economic activity, it was found that more than 67.0 percent of establishments in all kind of economic activities, with 1-15 persons. Except for those engaged in *private hospital activities*. Which had the proportion with more than 50 persons were about 86.9 percent (Table C).

Table C Number and percentage of establishments by size of establishment (number of person engaged) and economic activity

| Economic activity | Total | Size of establishment (number of persons engaged) | | | | | |
|--|----------------------------------|---|------------------------------|------------------------------|------------------------------|------------------------------|------------------------------|
| | | 1-15 persons | 16-25 persons | 26-30 persons | 31-50 persons | 51-200 persons | > 200 persons |
| Total | 176.203 (100.0) | 164.752 (93.5) | 3.521 (2.0) | 1.105 (0.6) | 2.380 (1.4) | 3.203 (1.8) | 1.242 (0.7) |
| Wholesale and retail trade; repair of motor vehicles and motorcycles | 12.754 (100.0) | 12.404 (97.3) | 157 (1.2) | 39 (0.3) | 86 (0.7) | 62 (0.5) | 6 (-) |
| Wholesale trade | 6.984 (100.0) | 6.288 (90.0) | 327 (4.7) | 86 (1.2) | 149 (2.2) | 119 (1.7) | 15 (0.2) |
| Retail trade | 57.389 (100.0) | 56.801 (99.0) | 342 (0.6) | 45 (0.1) | 111 (0.2) | 72 (0.1) | 18 (-) |
| Accommodation, food and beverage service activities | 22.345 (100.0) | 21.826 (97.7) | 304 (1.4) | 66 (0.3) | 93 (0.4) | 51 (0.2) | 5 (-) |
| Information and communication | 863 (100.0) | 805 (93.3) | 20 (2.3) | 6 (0.7) | 9 (1.0) | 19 (2.2) | 4 0.5 |
| Real estate activities | 17.503 (100.0) | 17.407 (99.5) | 43 (0.2) | 8 (0.1) | 20 (0.1) | 20 (0.1) | 5 (-) |
| Professional, scientific and technical activities | 2.038 (100.0) | 1.949 (95.6) | 52 (2.6) | 14 (0.7) | 15 (0.7) | 7 (0.3) | 1 (0.1) |
| Administrative and support service activities | 3.198 (100.0) | 2.976 (93.0) | 67 (2.1) | 25 (0.8) | 41 (1.3) | 72 (2.3) | 17 (0.5) |
| Art, entertainment and recreation | 2.635 (100.0) | 2.565 (97.3) | 30 (1.2) | 6 (0.2) | 7 (0.3) | 21 (0.8) | 6 (0.2) |
| Other service activities | 21.735 (100.0) | 21.648 (99.6) | 53 (0.2) | 4 (-) | 16 (0.1) | 13 (0.1) | 1 (-) |
| Manufacturing | 24.612 (100.0) | 16.638 (67.6) | 1.852 (7.5) | 726 (3.0) | 1.695 (6.9) | 2.591 (10.5) | 1.110 (4.5) |
| Sewerage, waste management and remediation activities | 167 (100.0) | 132 (79.0) | 13 (7.8) | 4 (2.4) | 4 (2.4) | 13 (7.8) | 1 (0.6) |
| Construction | 2.434 (100.0) | 2.073 (85.2) | 163 (6.7) | 42 (1.7) | 77 (3.2) | 61 (2.5) | 18 (0.7) |
| Land transport and storage | 1.500 (100.0) | 1.239 (82.6) | 97 (6.4) | 34 (2.3) | 53 (3.5) | 64 (4.3) | 13 (0.9) |
| Private hospital activities | 46 (100.0) | 1 (2.2) | 1 (2.2) | - | 4 (8.7) | 18 (39.1) | 22 (47.8) |

Note : (1) Figures in the brackets are percent
(2) - Nil or zero negligible amount

2.3 Form of legal organization

The form of legal organization of establishment in Vicinity, it was found that most of establishments (about 85.8 percent) were individual proprietor. Followed by those, which were in the company limited, public company limited and juristic partnership were about 11.5 and 2.6 percent respectively. The rest of about 0.1 percent was government, state-enterprise cooperative and others.

Considering the form of legal organization economic activity, it was found

that the establishments in all kind of economic activity were individual proprietor. Followed by those, which were company limited, public company limited, juristic partnership, government, state-enterprise, cooperative and others respectively. Especially those engaged in *private hospital activities* had the highest proportion of company limited, public company limited, about 93.5 percent.

Table D Number and percentage of establishments by form of legal organization and economic activity

| Economic activity | Total | Form of legal organization | | | |
|--|----------------|----------------------------|----------------------|---|--|
| | | Individual proprietor | Juristic partnership | Company limited, Public company limited | Government, state-enterprise, cooperative and others |
| Total | 176,203 | 151,186 | 4,673 | 20,222 | 122 |
| | <i>(100.0)</i> | <i>(85.8)</i> | <i>(2.6)</i> | <i>(11.5)</i> | <i>(0.1)</i> |
| Wholesale and retail trade; repair of motor vehicles and motorcycles | 12,754 | 11,017 | 525 | 1,212 | - |
| | <i>(100.0)</i> | <i>(86.4)</i> | <i>(4.1)</i> | <i>(9.5)</i> | - |
| Wholesale trade | 6,984 | 4,973 | 416 | 1,589 | 6 |
| | <i>(100.0)</i> | <i>(71.2)</i> | <i>(6.0)</i> | <i>(22.8)</i> | <i>(-)</i> |
| Retail trade | 57,389 | 52,609 | 951 | 3,785 | 44 |
| | <i>(100.0)</i> | <i>(91.7)</i> | <i>(1.7)</i> | <i>(6.6)</i> | <i>(-)</i> |
| Accommodation, food and beverage service activities | 22,345 | 21,683 | 41 | 615 | 6 |
| | <i>(100.0)</i> | <i>(97.0)</i> | <i>(0.2)</i> | <i>(2.8)</i> | <i>(-)</i> |
| Information and communication | 863 | 691 | 12 | 158 | 2 |
| | <i>(100.0)</i> | <i>(80.1)</i> | <i>(1.4)</i> | <i>(18.3)</i> | <i>(0.2)</i> |
| Real estate activities | 17,503 | 16,670 | 97 | 728 | 8 |
| | <i>(100.0)</i> | <i>(95.2)</i> | <i>(0.6)</i> | <i>(4.2)</i> | <i>(-)</i> |
| Professional, scientific and technical activities | 2,038 | 1,583 | 79 | 374 | 2 |
| | <i>(100.0)</i> | <i>(77.7)</i> | <i>(3.9)</i> | <i>(18.4)</i> | <i>(-)</i> |
| Administrative and support service activities | 3,198 | 2,390 | 134 | 672 | 2 |
| | <i>(100.0)</i> | <i>(74.7)</i> | <i>(4.2)</i> | <i>(21.0)</i> | <i>(0.1)</i> |
| Art, entertainment and recreation | 2,635 | 2,552 | 12 | 62 | 9 |
| | <i>(100.0)</i> | <i>(96.9)</i> | <i>(0.4)</i> | <i>(2.4)</i> | <i>(0.3)</i> |
| Other service activities | 21,735 | 21,417 | 89 | 228 | 1 |
| | <i>(100.0)</i> | <i>(98.5)</i> | <i>(0.4)</i> | <i>(1.1)</i> | <i>(-)</i> |
| Manufacturing | 24,612 | 13,447 | 1,783 | 9,346 | 36 |
| | <i>(100.0)</i> | <i>(54.6)</i> | <i>(7.2)</i> | <i>(38.0)</i> | <i>(0.2)</i> |
| Sewerage, waste management and remediation activities | 167 | 95 | 17 | 55 | - |
| | <i>(100.0)</i> | <i>(56.9)</i> | <i>(10.2)</i> | <i>(32.9)</i> | - |
| Construction | 2,434 | 1,213 | 332 | 889 | - |
| | <i>(100.0)</i> | <i>(49.8)</i> | <i>(13.7)</i> | <i>(36.5)</i> | - |
| Land transport and storage | 1,500 | 843 | 185 | 466 | 6 |
| | <i>(100.0)</i> | <i>(56.2)</i> | <i>(12.3)</i> | <i>(31.1)</i> | <i>(0.4)</i> |
| Private hospital activities | 46 | 3 | - | 43 | - |
| | <i>(100.0)</i> | <i>(6.5)</i> | - | <i>(93.5)</i> | - |

Note : (1) Figures in the brackets are percent

(2) – Nil or zero negligible amount

2.4 Form of economic organization

For the form of economic organization (Table E), it shows that most of establishments were single unit, which had the highest proportion of about 97.0 percent. Establishments in branch were about 2.5 percent, while establishments in head office and other had the close proportions, of about 0.4 and 0.1 percent respectively.

Considering the economic activity, it was found that more than 89.0 percent of establishments in all kind of economic activities, was single unit. It was noted those engaged in *private hospital activities*, that had the higher proportion of branch than of the economic activity about (30.4 percent).

Table E Number and percentage of establishments by form of economic organization and economic activity

| Economic activity | Total | Form of economic organization | | | |
|--|----------------------------------|---------------------------------|----------------------------|------------------------------|---------------------------|
| | | Single unit | Head office | Branch | Other |
| Total | 176,203 <i>(100.0)</i> | 170,983 <i>(97.0)</i> | 671 <i>(0.4)</i> | 4,464 <i>(2.5)</i> | 85 <i>(0.1)</i> |
| Wholesale and retail trade; repair of motor vehicles and motorcycles | 12,754 <i>(100.0)</i> | 12,432 <i>(97.5)</i> | 37 <i>(0.3)</i> | 279 <i>(2.2)</i> | 6 <i>(-)</i> |
| Wholesale trade | 6,984 <i>(100.0)</i> | 6,770 <i>(96.9)</i> | 29 <i>(0.4)</i> | 174 <i>(2.5)</i> | 11 <i>(0.2)</i> |
| Retail trade | 57,389 <i>(100.0)</i> | 55,132 <i>(96.1)</i> | 102 <i>(0.2)</i> | 2,135 <i>(3.7)</i> | 20 <i>(-)</i> |
| Accommodation, food and beverage service activities | 22,345 <i>(100.0)</i> | 21,793 <i>(97.5)</i> | 21 <i>(0.1)</i> | 531 <i>(2.4)</i> | - <i>-</i> |
| Information and communication | 863 <i>(100.0)</i> | 805 <i>(93.3)</i> | 8 <i>(0.9)</i> | 49 <i>(5.7)</i> | 1 <i>(0.1)</i> |
| Real estate activities | 17,503 <i>(100.0)</i> | 17,278 <i>(98.7)</i> | 41 <i>(0.3)</i> | 180 <i>(1.0)</i> | 4 <i>(-)</i> |
| Professional, scientific and technical activities | 2,038 <i>(100.0)</i> | 1,985 <i>(97.4)</i> | 13 <i>(0.6)</i> | 38 <i>(1.9)</i> | 2 <i>(0.1)</i> |
| Administrative and support service activities | 3,198 <i>(100.0)</i> | 3,045 <i>(95.2)</i> | 29 <i>(0.9)</i> | 123 <i>(3.9)</i> | 1 <i>(-)</i> |
| Art, entertainment and recreation | 2,635 <i>(100.0)</i> | 2,616 <i>(99.3)</i> | 2 <i>(0.1)</i> | 17 <i>(0.6)</i> | - <i>-</i> |
| Other service activities | 21,735 <i>(100.0)</i> | 21,608 <i>(99.4)</i> | 16 <i>(0.1)</i> | 109 <i>(0.5)</i> | 2 <i>(-)</i> |
| Manufacturing | 24,612 <i>(100.0)</i> | 23,643 <i>(96.1)</i> | 328 <i>(1.3)</i> | 610 <i>(2.5)</i> | 31 <i>(0.1)</i> |
| Sewerage, waste management and remediation activities | 167 <i>(100.0)</i> | 160 <i>(95.8)</i> | 1 <i>(0.6)</i> | 5 <i>(3.0)</i> | 1 <i>(0.6)</i> |
| Construction | 2,434 <i>(100.0)</i> | 2,349 <i>(96.5)</i> | 27 <i>(1.1)</i> | 57 <i>(2.3)</i> | 1 <i>(0.1)</i> |
| Land transport and storage | 1,500 <i>(100.0)</i> | 1,337 <i>(89.1)</i> | 16 <i>(1.1)</i> | 143 <i>(9.5)</i> | 4 <i>(0.3)</i> |
| Private hospital activities | 46 <i>(100.0)</i> | 30 <i>(65.2)</i> | 1 <i>(2.2)</i> | 14 <i>(30.4)</i> | 1 <i>(2.2)</i> |

Note : (1) Figures in the brackets are percent
(2) – Nil or zero negligible amount

2.5 Foreign investment or share holding

Looking at foreign investment or share holding, table F shows that, from the 20,222 corporate establishments (*company limited and public company limited*) 97.1 percent had no foreign investment or share holding. The rest of about 2.9 percent did. Out

of these, about 56.3 percent had the foreign investment or share holding with 10-50%. Followed by those, which had 50% or more of foreign investment or share holding, was about 25.3 and 18.4 percent was less than 10% of foreign investment.

Table F Number and percentage of establishments by foreign investment or share holding and economic activity

| Economic activity | Number of establishments | No foreign investment or share holding | Proportion of foreign investment or share holding | | | |
|--|---------------------------------|--|---|-----------------------------|-----------------------------|-----------------------------|
| | | | Total | < 10% | 10-50% | > 50% |
| Total | 20,222 <i>(100.0)</i> | 19,636 <i>(97.1)</i> | 586 <i>(2.9)</i> | 108 <i>(18.4)</i> | 330 <i>(56.3)</i> | 148 <i>(25.3)</i> |
| Wholesale and retail trade; repair of motor vehicles and motorcycles | 1,212 <i>(100.0)</i> | 1,196 <i>(98.7)</i> | 16 <i>(1.3)</i> | 6 <i>(37.5)</i> | 8 <i>(50.0)</i> | 2 <i>(12.5)</i> |
| Wholesale trade | 1,589 <i>(100.0)</i> | 1,550 <i>(97.5)</i> | 39 <i>(2.5)</i> | 9 <i>(23.1)</i> | 26 <i>(66.7)</i> | 4 <i>(10.2)</i> |
| Retail trade | 3,785 <i>(100.0)</i> | 3,734 <i>(98.7)</i> | 51 <i>(1.3)</i> | 11 <i>(21.6)</i> | 28 <i>(54.9)</i> | 12 <i>(23.5)</i> |
| Accommodation, food and beverage service activities | 615 <i>(100.0)</i> | 603 <i>(98.0)</i> | 12 <i>(2.0)</i> | - <i>-</i> | 8 <i>(66.7)</i> | 4 <i>(33.3)</i> |
| Information and communication | 158 <i>(100.0)</i> | 152 <i>(96.2)</i> | 6 <i>(3.8)</i> | 3 <i>(50.0)</i> | 2 <i>(33.3)</i> | 1 <i>(16.7)</i> |
| Real estate activities | 728 <i>(100.0)</i> | 710 <i>(97.5)</i> | 18 <i>(2.5)</i> | 8 <i>(44.4)</i> | 9 <i>(50.0)</i> | 1 <i>(5.6)</i> |
| Professional, scientific and technical activities | 374 <i>(100.0)</i> | 370 <i>(98.9)</i> | 4 <i>(1.1)</i> | - <i>-</i> | 4 <i>(100.0)</i> | - <i>-</i> |
| Administrative and support service activities | 672 <i>(100.0)</i> | 659 <i>(98.1)</i> | 13 <i>(1.9)</i> | 5 <i>(38.5)</i> | 8 <i>(61.5)</i> | - <i>-</i> |
| Art, entertainment and recreation | 62 <i>(100.0)</i> | 62 <i>(100.0)</i> | - <i>-</i> | - <i>-</i> | - <i>-</i> | - <i>-</i> |
| Other service activities | 228 <i>(100.0)</i> | 227 <i>(99.6)</i> | 1 <i>(0.4)</i> | - <i>-</i> | 1 <i>(100.0)</i> | - <i>-</i> |
| Manufacturing | 9,346 <i>(100.0)</i> | 8,946 <i>(95.7)</i> | 400 <i>(4.3)</i> | 60 <i>(15.0)</i> | 219 <i>(54.8)</i> | 121 <i>(30.2)</i> |
| Sewerage, waste management and remediation activities | 55 <i>(100.0)</i> | 53 <i>(96.4)</i> | 2 <i>(3.6)</i> | 1 <i>(50.0)</i> | - <i>-</i> | 1 <i>(50.0)</i> |
| Construction | 889 <i>(100.0)</i> | 875 <i>(98.4)</i> | 14 <i>(1.6)</i> | 4 <i>(28.6)</i> | 9 <i>(64.3)</i> | 1 <i>(7.1)</i> |
| Land transport and storage | 466 <i>(100.0)</i> | 456 <i>(97.9)</i> | 10 <i>(2.1)</i> | 1 <i>(10.0)</i> | 8 <i>(80.0)</i> | 1 <i>(10.0)</i> |
| Private hospital activities | 43 <i>(100.0)</i> | 43 <i>(100.0)</i> | - <i>-</i> | - <i>-</i> | - <i>-</i> | - <i>-</i> |

Note : (1) Figures in the brackets are percent

(2) – Nil or zero negligible amount

(3) Only establishments which were company limited and public company limited

Considering the economic activity, it was found that all kind of economic activities had the same patterns as mentioned above. Especially establishments engaged in *manufacturing* had higher proportions of establishments with foreign investment than other economic activities, of about 4.3 percent. The following were *information and communication* and *sewerage, waste management and remediation activities* about 3.8 and 3.6 percent respectively.

2.6 Persons engaged and employees

2.6.1 Number of persons engaged

Focusing on the number of persons engaged, table G shows that there were totally 1.7 million persons worked in establishments in Vicinity. Most of them (about 741,090 persons or 44.1 percent) worked in the establishments with more than 200 persons. Followed by those, with 1-15 persons were about 24.3 percents. For the establishments with 51-200 person, 31-50 persons and 16-25 persons, were about 19.6, 5.9 and 4.2 percent respectively. While the establishments 26-30 persons had the lowest proportion of about 1.9 percent.

Considering the economic activity, it appeared that worked in *manufacturing* about 1.2 million persons or 69.1 percent. The following were in *retail trade* and *accommodation, food and beverage service activities*, about 8.5 and 4.1 percent respectively. The other economic had relatively low proportions of persons engaged, each had less than 4.0 percent.

2.6.2 Number of employees

In terms of employees, it was found that there were totally 1.5 million persons. Those employees worked in establishments, with more than 200 persons was about 50.0 percent. Followed by those, with 51-200 persons and 1-15 persons were about 22.3 and 14.2 percent respectively. For the other sizes, each of them rater low proportions of employees less than 7.0 percent.

For the employees in each economic activity, it shows that employees in *manufacturing* had the highest proportions, of about 77.2 percent. The employees worked in *retail trade* and *wholesale trade* were about 4.9 and 3.4 percent respectively. Especially those engaged in *sewerage, waste management and remediation activities* had the lowest proportion of about 0.2 percent, the other economic activity, each had the proportions of employees less than 5.0 percent.

Table G Number and percentage of persons engaged and employees by size of establishment and economic activity

| Size of establishment/ Economic activity | Number of establishments | Persons engaged | | Employees | |
|---|-----------------------------|------------------|--------------|------------------|--------------|
| | | Number | % | Number | % |
| Total | 176,203 | 1,682,619 | 100.0 | 1,476,224 | 100.0 |
| Size of establishment | | | | | |
| 1-15 persons | 164,752 | 409,398 | 24.3 | 210,288 | 14.2 |
| 16-25 persons | 3,521 | 70,853 | 4.2 | 68,796 | 4.7 |
| 26-30 persons | 1,105 | 32,154 | 1.9 | 31,793 | 2.2 |
| 31-50 persons | 2,380 | 99,039 | 5.9 | 97,811 | 6.6 |
| 51-200 persons | 3,203 | 330,085 | 19.6 | 328,804 | 22.3 |
| More than 200 persons | 1,242 | 741,090 | 44.1 | 738,732 | 50.0 |
| Economic activity | | | | | |
| Wholesale and retail trade; repair of motor vehicles and motorcycles | 12,754 | 55,582 | 3.3 | 40,248 | 2.7 |
| Wholesale trade | 6,984 | 59,348 | 3.5 | 50,711 | 3.4 |
| Retail trade | 57,389 | 143,592 | 8.5 | 72,406 | 4.9 |
| Accommodation, food and beverage service activities | 22,345 | 68,360 | 4.1 | 37,672 | 2.5 |
| Information and communication | 863 | 6,582 | 0.4 | 5,657 | 0.4 |
| Real estate activities | 17,503 | 30,525 | 1.8 | 12,906 | 0.9 |
| Professional, scientific and technical activities | 2,038 | 9,171 | 0.5 | 6,772 | 0.5 |
| Administrative and support service activities | 3,198 | 28,170 | 1.7 | 24,369 | 1.6 |
| Art, entertainment and recreation | 2,635 | 10,649 | 0.6 | 7,423 | 0.5 |
| Other service activities | 21,735 | 36,716 | 2.2 | 12,055 | 0.8 |
| Manufacturing | 24,612 | 1,163,360 | 69.1 | 1,139,222 | 77.2 |
| Sewerage, waste management and remediation activities | 167 | 2,928 | 0.2 | 2,706 | 0.2 |
| Construction | 2,434 | 33,012 | 2.0 | 30,944 | 2.1 |
| Land transport and storage | 1,500 | 23,166 | 1.4 | 21,758 | 1.5 |
| Private hospital activities | 46 | 11,458 | 0.7 | 11,375 | 0.8 |

2.7 Sale of goods/services via internet

Table H shows that establishments in Vicinity which sale of goods/services via internet was very small proportions about 1,571 establishments or about 0.9 percent. Those engaged in *Information and communication* had the highest proportions of about 3.8 percent. Followed by those, engaged in *construction* and *manufacturing* had of about 2.3 and 2.1 percent respectively. For other the economic activities, each had the proportion of sale of goods via internet less than 1.8 percent.

Table H Number and percentage of establishments by sale of goods via internet and economic activity

| Economic activity | Number of establishments | sale of goods via internet | |
|--|--------------------------|----------------------------|----------------|
| | | Yes | No |
| Total | 176,203 | 1,571 | 174,632 |
| | <i>(100.0)</i> | <i>(0.9)</i> | <i>(99.1)</i> |
| Wholesale and retail trade; repair of motor vehicles and motorcycles | 12,754 | 94 | 12,660 |
| | <i>(100.0)</i> | <i>(0.7)</i> | <i>(99.3)</i> |
| Wholesale trade | 6,984 | 117 | 6,867 |
| | <i>(100.0)</i> | <i>(1.7)</i> | <i>(98.3)</i> |
| Retail trade | 57,389 | 403 | 56,986 |
| | <i>(100.0)</i> | <i>(0.7)</i> | <i>(99.3)</i> |
| Accommodation, food and beverage service activities | 22,345 | 100 | 22,245 |
| | <i>(100.0)</i> | <i>(0.4)</i> | <i>(99.6)</i> |
| Information and communication | 863 | 33 | 830 |
| | <i>(100.0)</i> | <i>(3.8)</i> | <i>(96.2)</i> |
| Real estate activities | 17,503 | 87 | 17,416 |
| | <i>(100.0)</i> | <i>(0.5)</i> | <i>(99.5)</i> |
| Professional, scientific and technical activities | 2,038 | 34 | 2,004 |
| | <i>(100.0)</i> | <i>(1.7)</i> | <i>(98.3)</i> |
| Administrative and support service activities | 3,198 | 53 | 3,145 |
| | <i>(100.0)</i> | <i>(1.7)</i> | <i>(98.3)</i> |
| Art, entertainment and recreation | 2,635 | 33 | 2,602 |
| | <i>(100.0)</i> | <i>(1.3)</i> | <i>(98.7)</i> |
| Other service activities | 21,735 | 16 | 21,719 |
| | <i>(100.0)</i> | <i>(0.1)</i> | <i>(99.9)</i> |
| Manufacturing | 24,612 | 520 | 24,092 |
| | <i>(100.0)</i> | <i>(2.1)</i> | <i>(97.9)</i> |
| Sewerage, waste management and remediation activities | 167 | 1 | 166 |
| | <i>(100.0)</i> | <i>(0.6)</i> | <i>(99.4)</i> |
| Construction | 2,434 | 56 | 2,378 |
| | <i>(100.0)</i> | <i>(2.3)</i> | <i>(97.7)</i> |
| Land transport and storage | 1,500 | 22 | 1,478 |
| | <i>(100.0)</i> | <i>(1.5)</i> | <i>(98.5)</i> |
| Private hospital activities | 46 | - | 46 |
| | <i>(100.0)</i> | - | <i>(100.0)</i> |

Note : (1) Figures in the brackets are percent

(2) - Nil or zero negligible amount

STATISTICAL TABLES

List of Statistical Tables

- Table 1 Number of establishments by economic activity and changwat
- Table 2 Number of establishments by form of legal organization and changwat
- Table 3 Number of establishments by form of economic organization and changwat
- Table 4 Number of establishments by proportion of foreign investment or share holding and changwat
- Table 5 Number of establishments by size of establishment (number of persons engaged) and changwat
- Table 6 Number of persons engaged in establishments by size of establishment (number of persons engaged) and changwat
- Table 7 Number of employees in establishments by size of establishment (number of persons engaged) and changwat
- Table 8 Number of establishments by sales of goods via internet and changwat
- Table 9 Number of establishments by form of legal organization and economic activity
- Table 10 Number of establishments by form of economic organization and economic activity
- Table 11 Number of establishments by proportion of foreign investment or share holding and economic activity
- Table 12 Number of establishments by size of establishment (number of persons engaged) and economic activity
- Table 13 Number of persons engaged in establishments by size of establishment (number of persons engaged) and economic activity
- Table 14 Number of employees in establishments by size of establishment (number of persons engaged) and economic activity
- Table 15 Number of establishments by sales of goods via internet and economic activity
- Table 16 Number of establishments by form of economic organization, form of legal organization and economic activity
- Table 17 Number of establishments by form of economic organization, form of legal organization and size of establishment (number of persons engaged)
- Table 18 Number of establishments by proportion of foreign investment or share holding, form of legal organization and size of establishment (number of persons engaged)

List of Statistical Tables (cont'd)

- Table 19 Number of establishments by sales of goods via internet, form of legal organization and size of establishment (number of persons engaged)
- Table 20 Number of establishments by form of legal organization and category of industry
- Table 21 Number of establishments by form of economic organization and category of industry
- Table 22 Number of establishments by proportion of foreign investment or share holding and category of industry
- Table 23 Number of establishments by size of establishment (number of persons engaged) and category of industry
- Table 24 Number of persons engaged in establishments by size of establishment (number of persons engaged) and category of industry
- Table 25 Number of employees in establishments by size of establishment (number of persons engaged) and category of industry
- Table 26 Number of establishments by sales of goods via internet and category of industry

ตาราง 1 จำนวนสถานประกอบการ จำแนกตามกิจกรรมทางเศรษฐกิจ และจังหวัด

TABLE 1 NUMBER OF ESTABLISHMENTS BY ECONOMIC ACTIVITY AND CHANGWAT

| จังหวัด | จำนวน สถาน ประกอบการ Number of establishments | กิจกรรมทางเศรษฐกิจ Economic Activity | | | | | | | | | | | | | | | Changwat |
|-------------|---|---|------------------------|----------------------------|--|---|---|--|--|---|---|--|--|-----------------------------|--|--|---------------|
| | | การขายส่ง และขายปลีก Wholesale trade | การขายส่ง Wholesale | การขายปลีก Retail trade | ที่พักแรม บริการอาหาร และเครื่องดื่ม Accom- modation, food and beverage service activities | กิจกรรม ด้าน ข้อมูล ข่าวสาร และ การสื่อสาร Information and communi- cation | กิจกรรม อสังหา- ิมทรัพย์ Real estate activities | กิจกรรมทาง วิชาชีพ วิทยาศาสตร์ และเทคโนโลยี Professional, scientific and technical activities | กิจกรรม การบริหาร และ การบริการ สนับสนุน Administrative and support service activities | ศิลปะ ความบันเทิง และ นันทนาการ Arts, entertainment and recreation | กิจกรรม บริการอื่นๆ Other service activities | การผลิต และการบำบัด น้ำเสีย ของเสีย และสิ่งปฏิกูล Manufacturing and the treat- ment of waste and refuse disposal ac- tivities | การจัดการ และการบำบัด น้ำเสีย ของเสีย และสิ่งปฏิกูล Sewerage, waste management and remediation activities | การก่อสร้าง Construction | การขนส่ง ทางบก สถานที่ เก็บสินค้า Land transport and storage | กิจกรรมด้าน โรงพยาบาล เอกชน Private hospital activities | |
| รวม | 176,203 | 12,754 | 6,984 | 57,389 | 22,345 | 863 | 17,503 | 2,038 | 3,198 | 2,635 | 21,735 | 24,612 | 167 | 2,434 | 1,500 | 46 | Total |
| สมุทรปราการ | 50,526 | 3,217 | 2,023 | 15,873 | 5,976 | 160 | 6,144 | 571 | 818 | 848 | 6,209 | 7,651 | 32 | 580 | 405 | 19 | Samut Prakan |
| นนทบุรี | 26,512 | 2,304 | 894 | 9,362 | 3,440 | 175 | 1,717 | 476 | 540 | 369 | 3,720 | 2,877 | 16 | 554 | 61 | 7 | Nonthaburi |
| ปทุมธานี | 40,003 | 2,646 | 1,555 | 12,775 | 5,820 | 239 | 4,694 | 428 | 925 | 484 | 5,938 | 3,464 | 26 | 705 | 296 | 8 | Pathum Thani |
| นครปฐม | 35,594 | 3,145 | 1,492 | 11,634 | 4,584 | 162 | 2,537 | 306 | 636 | 674 | 3,789 | 5,582 | 64 | 424 | 560 | 5 | Nakhon Pathom |
| สมุทรสาคร | 23,568 | 1,442 | 1,020 | 7,745 | 2,525 | 127 | 2,411 | 257 | 279 | 260 | 2,079 | 5,038 | 29 | 171 | 178 | 7 | Samut Sakon |

ที่มา : สำมะโนธุรกิจและอุตสาหกรรม พ.ศ. 2555 (ข้อมูลพื้นฐาน) ปริมาณพล สำนักงานสถิติแห่งชาติ กระทรวงเทคโนโลยีสารสนเทศและการสื่อสาร

Source : The 2012 Business and Industrial Census (Basic Information), Vicinity, National Statistical Office, Ministry of Information and Communication Technology.

ตาราง 2 จำนวนสถานประกอบการ จำแนกตามรูปแบบการจัดตั้งตามกฎหมาย และจังหวัด

TABLE 2 NUMBER OF ESTABLISHMENTS BY FORM OF LEGAL ORGANIZATION AND CHANGWAT

| จังหวัด | จำนวน สถานประกอบการ Number of establishments | รูปแบบการจัดตั้งตามกฎหมาย Form of legal organization | | | | | | Changwat |
|-------------|---|--|--|---|---|------------------------|-----------------|---------------|
| | | ส่วนบุคคล Individual proprietor | ห้างหุ้นส่วนจำกัด ห้างหุ้นส่วนสามัญ นิติบุคคล Juristic partnership | บริษัทจำกัด บริษัทจำกัด (มหาชน) Company limited, Public company limited | ส่วนราชการ รัฐวิสาหกิจ Government, State-enterprises | สหกรณ์ Cooperatives | อื่นๆ Others | |
| รวม | 176,203 | 151,186 | 4,673 | 20,222 | 23 | 44 | 55 | Total |
| สมุทรปราการ | 50,526 | 42,056 | 1,752 | 6,705 | 2 | 6 | 5 | Samut Prakan |
| นนทบุรี | 26,512 | 21,908 | 814 | 3,770 | 2 | 8 | 10 | Nonthaburi |
| ปทุมธานี | 40,003 | 35,187 | 831 | 3,960 | 9 | 6 | 10 | Pathum Thani |
| นครปฐม | 35,594 | 32,513 | 626 | 2,403 | 9 | 20 | 23 | Nakhon Pathom |
| สมุทรสาคร | 23,568 | 19,522 | 650 | 3,384 | 1 | 4 | 7 | Samut Sakon |

ที่มา : สำมะโนธุรกิจและอุตสาหกรรม พ.ศ. 2555 (ข้อมูลพื้นฐาน) ปริมาณพล สำนักงานสถิติแห่งชาติ กระทรวงเทคโนโลยีสารสนเทศและการสื่อสาร

Source : The 2012 Business and Industrial Census (Basic Information), Vicinity , National Statistical Office, Ministry of Information and Communication Technology.

ตาราง 3 จำนวนสถานประกอบการ จำแนกตามรูปแบบการจัดตั้งทางเศรษฐกิจ และจังหวัด

TABLE 3 NUMBER OF ESTABLISHMENTS BY FORM OF ECONOMIC ORGANIZATION AND CHANGWAT

| จังหวัด | จำนวน สถานประกอบการ Number of establishments | รูปแบบการจัดตั้งทางเศรษฐกิจ Form of economic organization | | | | Changwat |
|-------------|---|---|-----------------------------|------------------------|-----------------|---------------|
| | | สำนักงานแห่งเดียว Single unit | สำนักงานใหญ่ Head office | สำนักงานสาขา Branch | อื่นๆ Others | |
| รวม | 176,203 | 170,983 | 671 | 4,464 | 85 | Total |
| สมุทรปราการ | 50,526 | 49,171 | 248 | 1,057 | 50 | Samut Prakan |
| นนทบุรี | 26,512 | 25,136 | 56 | 1,312 | 8 | Nonthaburi |
| ปทุมธานี | 40,003 | 38,693 | 224 | 1,075 | 11 | Pathum Thani |
| นครปฐม | 35,594 | 34,886 | 84 | 621 | 3 | Nakhon Pathom |
| สมุทรสาคร | 23,568 | 23,097 | 59 | 399 | 13 | Samut Sakon |

ที่มา : สำมะโนธุรกิจและอุตสาหกรรม พ.ศ. 2555 (ข้อมูลพื้นฐาน) ปริมาณพล สำนักงานสถิติแห่งชาติ กระทรวงเทคโนโลยีสารสนเทศและการสื่อสาร

Source : The 2012 Business and Industrial Census (Basic Information), Vicinity , National Statistical Office, Ministry of Information and Communication Technology.

ตาราง 4 จำนวนสถานประกอบการ จำแนกตามสัดส่วนของการร่วมลงทุนหรือถือหุ้นของต่างประเทศ และจังหวัด

TABLE 4 NUMBER OF ESTABLISHMENTS BY PROPORTION OF FOREIGN INVESTMENT OR SHARE HOLDING AND CHANGWAT

| จังหวัด | จำนวน สถานประกอบการ Number of establishments | ไม่มีต่างประเทศ ร่วมลงทุนหรือถือหุ้น No foreign's investment or share holding | สัดส่วนของการร่วมลงทุนหรือถือหุ้น Proportion of foreign investment or share holding | | | Changwat | |
|-------------|---|--|--|------------|------------|------------|---------------|
| | | | รวม Total | < 10% | 10 - 50% | | > 50% |
| | | | | | | | |
| รวม | 20,222 | 19,636 | 586 | 108 | 330 | 148 | Total |
| สมุทรปราการ | 6,705 | 6,337 | 368 | 53 | 213 | 102 | Samut Prakan |
| นนทบุรี | 3,770 | 3,738 | 32 | 9 | 19 | 4 | Nonthaburi |
| ปทุมธานี | 3,960 | 3,819 | 141 | 38 | 69 | 34 | Pathum Thani |
| นครปฐม | 2,403 | 2,388 | 15 | 1 | 11 | 3 | Nakhon Pathom |
| สมุทรสาคร | 3,384 | 3,354 | 30 | 7 | 18 | 5 | Samut Sakon |

หมายเหตุ : เฉพาะสถานประกอบการที่มีรูปแบบการจัดตั้งตามกฎหมายเป็นบริษัทจำกัด และบริษัทจำกัด (มหาชน)

Note : Only establishments which were company limited and public company limited.

ที่มา : สำมะโนธุรกิจและอุตสาหกรรม พ.ศ. 2555 (ข้อมูลพื้นฐาน) ปริมาณผล สำนักงานสถิติแห่งชาติ กระทรวงเทคโนโลยีสารสนเทศและการสื่อสาร

Source : The 2012 Business and Industrial Census (Basic Information), Vicinity , National Statistical Office, Ministry of Information and Communication Technology.

ตาราง 5 จำนวนสถานประกอบการ จำแนกตามขนาดของสถานประกอบการ (จำนวนคนทำงาน) และจังหวัด

TABLE 5 NUMBER OF ESTABLISHMENTS BY SIZE OF ESTABLISHMENT (NUMBER OF PERSONS ENGAGED) AND CHANGWAT

| จังหวัด | จำนวน สถานประกอบการ Number of establishments | ขนาดของสถานประกอบการ (จำนวนคนทำงาน) Size of establishment (Number of persons engaged) | | | | | | | | | | | | | | Changwat |
|-------------|---|---|--------|--------|--------|--------|---------|---------|---------|---------|----------|-----------|-----------|-------------|---------|---------------|
| | | 1 | 2 | 3 - 5 | 6 - 10 | 11- 15 | 16 - 20 | 21 - 25 | 26 - 30 | 31 - 50 | 51 - 100 | 101 - 200 | 201 - 500 | 501 - 1,000 | > 1,000 | |
| รวม | 176,203 | 82,249 | 37,944 | 28,769 | 11,475 | 4,315 | 2,317 | 1,204 | 1,105 | 2,380 | 1,964 | 1,239 | 803 | 288 | 151 | Total |
| สมุทรปราการ | 50,526 | 25,829 | 9,425 | 7,061 | 3,077 | 1,171 | 737 | 305 | 388 | 831 | 768 | 462 | 330 | 104 | 38 | Samut Prakan |
| นนทบุรี | 26,512 | 10,027 | 6,594 | 5,764 | 2,068 | 762 | 316 | 217 | 123 | 274 | 188 | 110 | 40 | 18 | 11 | Nonthaburi |
| ปทุมธานี | 40,003 | 19,668 | 8,253 | 6,996 | 2,398 | 813 | 425 | 206 | 188 | 361 | 265 | 177 | 138 | 56 | 59 | Pathum Thani |
| นครปฐม | 35,594 | 15,299 | 9,635 | 5,757 | 2,262 | 880 | 375 | 236 | 140 | 330 | 295 | 208 | 121 | 45 | 11 | Nakhon Pathom |
| สมุทรสาคร | 23,568 | 11,426 | 4,037 | 3,191 | 1,670 | 689 | 464 | 240 | 266 | 584 | 448 | 282 | 174 | 65 | 32 | Samut Sakon |

ที่มา : สำมะโนธุรกิจและอุตสาหกรรม พ.ศ. 2555 (ข้อมูลพื้นฐาน) ปริมาณพล สำนักงานสถิติแห่งชาติ กระทรวงเทคโนโลยีสารสนเทศและการสื่อสาร

Source : The 2012 Business and Industrial Census (Basic Information), Vicinity , National Statistical Office, Ministry of Information and Communication Technology.

ตาราง 6 จำนวนคนทำงานในสถานประกอบการ จำแนกตามขนาดของสถานประกอบการ (จำนวนคนทำงาน) และจังหวัด

TABLE 6 NUMBER OF PERSONS ENGAGED IN ESTABLISHMENTS BY SIZE OF ESTABLISHMENT (NUMBER OF PERSONS ENGAGED) AND CHANGWAT

| จังหวัด | จำนวน คนทำงาน Number of persons engaged | ขนาดของสถานประกอบการ (จำนวนคนทำงาน) Size of establishment (Number of persons engaged) | | | | | | | | | | | | | | Changwat |
|-------------|--|---|--------|---------|--------|--------|---------|---------|---------|---------|----------|-----------|-----------|-------------|---------|---------------|
| | | 1 | 2 | 3 - 5 | 6 - 10 | 11- 15 | 16 - 20 | 21 - 25 | 26 - 30 | 31 - 50 | 51 - 100 | 101 - 200 | 201 - 500 | 501 - 1,000 | > 1,000 | |
| รวม | 1,682,619 | 82,249 | 75,888 | 106,788 | 89,052 | 55,421 | 43,137 | 27,716 | 32,154 | 99,039 | 146,237 | 183,848 | 260,503 | 205,406 | 275,181 | Total |
| สมุทรปราการ | 554,973 | 25,829 | 18,850 | 26,222 | 24,212 | 15,318 | 13,925 | 7,125 | 11,394 | 35,425 | 58,556 | 69,562 | 109,431 | 74,108 | 65,016 | Samut Prakan |
| นนทบุรี | 164,343 | 10,027 | 13,188 | 21,280 | 15,715 | 9,547 | 5,738 | 4,888 | 3,537 | 10,578 | 13,188 | 15,990 | 12,808 | 12,158 | 15,701 | Nonthaburi |
| ปทุมธานี | 365,654 | 19,668 | 16,506 | 25,941 | 18,320 | 10,360 | 7,838 | 4,745 | 5,369 | 14,877 | 20,104 | 26,892 | 45,789 | 41,277 | 107,968 | Pathum Thani |
| นครปฐม | 248,830 | 15,299 | 19,270 | 21,211 | 17,314 | 11,142 | 6,827 | 5,368 | 4,039 | 13,225 | 20,824 | 29,650 | 37,688 | 30,480 | 16,493 | Nakhon Pathom |
| สมุทรสาคร | 348,819 | 11,426 | 8,074 | 12,134 | 13,491 | 9,054 | 8,809 | 5,590 | 7,815 | 24,934 | 33,565 | 41,754 | 54,787 | 47,383 | 70,003 | Samut Sakon |

ที่มา : สำมะโนธุรกิจและอุตสาหกรรม พ.ศ. 2555 (ข้อมูลพื้นฐาน) ปริมาณพล สำนักงานสถิติแห่งชาติ กระทรวงเทคโนโลยีสารสนเทศและการสื่อสาร

Source : The 2012 Business and Industrial Census (Basic Information), Vicinity , National Statistical Office, Ministry of Information and Communication Technology.

ตาราง 7 จำนวนลูกจ้างในสถานประกอบการ จำแนกตามขนาดของสถานประกอบการ (จำนวนคนทำงาน) และจังหวัด

TABLE 7 NUMBER OF EMPLOYEES IN ESTABLISHMENTS BY SIZE OF ESTABLISHMENT (NUMBER OF PERSONS ENGAGED) AND CHANGWAT

| จังหวัด | จำนวน ลูกจ้าง Number of employees | ขนาดของสถานประกอบการ (จำนวนคนทำงาน) Size of establishment (Number of persons engaged) | | | | | | | | | | | | | | Changwat |
|-------------|--|---|--------|--------|--------|--------|---------|---------|---------|---------|----------|-----------|-----------|-------------|---------|---------------|
| | | 1 | 2 | 3 - 5 | 6 - 10 | 11- 15 | 16 - 20 | 21 - 25 | 26 - 30 | 31 - 50 | 51 - 100 | 101 - 200 | 201 - 500 | 501 - 1,000 | > 1,000 | |
| รวม | 1,476,224 | 1,974 | 12,653 | 66,001 | 77,827 | 51,833 | 41,908 | 26,888 | 31,793 | 97,811 | 145,722 | 183,082 | 259,929 | 205,394 | 273,409 | Total |
| สมุทรปราการ | 501,909 | 1,118 | 3,521 | 17,188 | 22,106 | 14,607 | 13,693 | 6,985 | 11,311 | 35,224 | 58,427 | 69,294 | 109,315 | 74,104 | 65,016 | Samut Prakan |
| นนทบุรี | 134,802 | 253 | 2,984 | 14,550 | 14,031 | 8,964 | 5,554 | 4,782 | 3,514 | 10,423 | 13,105 | 15,980 | 12,806 | 12,155 | 15,701 | Nonthaburi |
| ปทุมธานี | 316,911 | 242 | 3,115 | 16,301 | 15,778 | 9,598 | 7,591 | 4,639 | 5,284 | 14,433 | 20,045 | 26,739 | 45,674 | 41,276 | 106,196 | Pathum Thani |
| นครปฐม | 199,056 | 177 | 1,797 | 10,245 | 13,904 | 10,061 | 6,462 | 5,049 | 3,959 | 12,961 | 20,662 | 29,456 | 37,354 | 30,476 | 16,493 | Nakhon Pathom |
| สมุทรสาคร | 323,546 | 184 | 1,236 | 7,717 | 12,008 | 8,603 | 8,608 | 5,433 | 7,725 | 24,770 | 33,483 | 41,613 | 54,780 | 47,383 | 70,003 | Samut Sakon |

ที่มา : สำมะโนธุรกิจและอุตสาหกรรม พ.ศ. 2555 (ข้อมูลพื้นฐาน) ปริมาณพล สำนักงานสถิติแห่งชาติ กระทรวงเทคโนโลยีสารสนเทศและการสื่อสาร

Source : The 2012 Business and Industrial Census (Basic Information), Vicinity , National Statistical Office, Ministry of Information and Communication Technology.

ตาราง 8 จำนวนสถานประกอบการ จำแนกตามการขายสินค้าหรือบริการทางอินเทอร์เน็ต และจังหวัด

TABLE 8 NUMBER OF ESTABLISHMENTS BY SALES OF GOODS VIA INTERNET AND CHANGWAT

| จังหวัด | จำนวน สถานประกอบการ Number of establishments | การขายสินค้าหรือบริการทางอินเทอร์เน็ต | | Changwat |
|-------------|---|---------------------------------------|----------------|---------------|
| | | Sales of goods via internet | | |
| | | มี Yes | ไม่มี No | |
| รวม | 176,203 | 1,569 | 174,634 | Total |
| สมุทรปราการ | 50,526 | 656 | 49,870 | Samut Prakan |
| นนทบุรี | 26,512 | 417 | 26,095 | Nonthaburi |
| ปทุมธานี | 40,003 | 345 | 39,658 | Pathum Thani |
| นครปฐม | 35,594 | 108 | 35,486 | Nakhon Pathom |
| สมุทรสาคร | 23,568 | 43 | 23,525 | Samut Sakon |

ที่มา : สำมะโนธุรกิจและอุตสาหกรรม พ.ศ. 2555 (ข้อมูลพื้นฐาน) ปริมาณพล สำนักงานสถิติแห่งชาติ กระทรวงเทคโนโลยีสารสนเทศและการสื่อสาร

Source : The 2012 Business and Industrial Census (Basic Information), Vicinity , National Statistical Office, Ministry of Information and Communication Technology.

ตาราง 9 จำนวนสถานประกอบการ จำแนกตามรูปแบบการจัดตั้งตามกฎหมาย และกิจกรรมทางเศรษฐกิจ

TABLE 9 NUMBER OF ESTABLISHMENTS BY FORM OF LEGAL ORGANIZATION AND ECONOMIC ACTIVITY

| กิจกรรมทางเศรษฐกิจ | จำนวน สถานประกอบการ Number of establishments | รูปแบบการจัดตั้งตามกฎหมาย Form of legal organization | | | | | | Economic activity |
|--|---|--|--|--|---|------------------------|-----------------|---|
| | | ส่วนบุคคล Individual proprietor | ห้างหุ้นส่วนจำกัด ห้างหุ้นส่วนสามัญ นิติบุคคล Juristic partnership | บริษัทจำกัด บริษัทจำกัด (มหาชน) Company limited, Public company limited | ส่วนราชการ รัฐวิสาหกิจ Government, State-enterprises | สหกรณ์ Cooperatives | อื่นๆ Others | |
| รวม | 176,203 | 151,186 | 4,673 | 20,222 | 23 | 44 | 55 | Total |
| การขายส่งและการขายปลีก การซ่อมแซมยานยนต์ และจักรยานยนต์ | 12,754 | 11,017 | 525 | 1,212 | - | - | - | Wholesale and retail trade; repair of motor vehicles and motorcycles |
| การขายส่ง | 6,984 | 4,973 | 416 | 1,589 | - | 4 | 2 | Wholesale trade |
| การขายปลีก | 57,389 | 52,609 | 951 | 3,785 | 6 | 23 | 15 | Retail trade |
| ที่พักแรม บริการอาหารและเครื่องดื่ม | 22,345 | 21,683 | 41 | 615 | 6 | - | - | Accommodation, food and beverage service activities |
| กิจกรรมด้านข้อมูลข่าวสารและการสื่อสาร | 863 | 691 | 12 | 158 | 1 | - | 1 | Information and communication |
| กิจกรรมอสังหาริมทรัพย์ | 17,503 | 16,670 | 97 | 728 | 4 | 4 | - | Real estate activities |
| กิจกรรมทางวิชาชีพ วิทยาศาสตร์และเทคโนโลยี | 2,038 | 1,583 | 79 | 374 | 1 | - | 1 | Professional, scientific and technical activities |
| กิจกรรมการบริหารและการบริการสนับสนุน | 3,198 | 2,390 | 134 | 672 | - | 2 | - | Administrative and support service activities |
| ศิลปะ ความบันเทิงและนันทนาการ | 2,635 | 2,552 | 12 | 62 | 2 | - | 7 | Arts, entertainment and recreation |
| กิจกรรมบริการอื่นๆ | 21,735 | 21,417 | 89 | 228 | - | - | 1 | Other service activities |
| การผลิต | 24,612 | 13,447 | 1,783 | 9,346 | 1 | 7 | 28 | Manufacturing |
| การจัดการและการบำบัดน้ำเสีย ของเสีย และสิ่งปฏิกูล | 167 | 95 | 17 | 55 | - | - | - | Sewerage, waste management and remediation activities |
| การก่อสร้าง | 2,434 | 1,213 | 332 | 889 | - | - | - | Construction |
| การขนส่งทางบกสถานที่เก็บสินค้า | 1,500 | 843 | 185 | 466 | 2 | 4 | - | Land transport and storage |
| กิจกรรมด้านโรงพยาบาลเอกชน | 46 | 3 | - | 43 | - | - | - | Private hospital activities |

ที่มา : สำมะโนธุรกิจและอุตสาหกรรม พ.ศ. 2555 (ข้อมูลพื้นฐาน) ปริมาณพล สำนักงานสถิติแห่งชาติ กระทรวงเทคโนโลยีสารสนเทศและการสื่อสาร

Source : The 2012 Business and Industrial Census (Basic Information), Vicinity, National Statistical Office, Ministry of Information and Communication Technology.

ตาราง 10 จำนวนสถานประกอบการ จำแนกตามรูปแบบการจัดตั้งทางเศรษฐกิจ และกิจกรรมทางเศรษฐกิจ

TABLE 10 NUMBER OF ESTABLISHMENTS BY FORM OF ECONOMIC ORGANIZATION AND ECONOMIC ACTIVITY

| กิจกรรมทางเศรษฐกิจ | จำนวน สถานประกอบการ Number of establishments | รูปแบบการจัดตั้งทางเศรษฐกิจ Form of economic organization | | | | Economic activity |
|--|---|--|-----------------------------|------------------------|-----------------|---|
| | | สำนักงานแห่งเดียว Single unit | สำนักงานใหญ่ Head office | สำนักงานสาขา Branch | อื่นๆ Others | |
| รวม | 176,203 | 170,983 | 671 | 4,464 | 85 | Total |
| การขายส่งและการขายปลีก การซ่อมแซมยานยนต์ และจักรยานยนต์ | 12,754 | 12,432 | 37 | 279 | 6 | Wholesale and retail trade; repair of motor vehicles and motorcycles |
| การขายส่ง | 6,984 | 6,770 | 29 | 174 | 11 | Wholesale trade |
| การขายปลีก | 57,389 | 55,132 | 102 | 2,135 | 20 | Retail trade |
| ที่พักแรม บริการอาหารและเครื่องดื่ม | 22,345 | 21,793 | 21 | 531 | - | Accommodation, food and beverage service activities |
| กิจกรรมด้านข้อมูลข่าวสารและการสื่อสาร | 863 | 805 | 8 | 49 | 1 | Information and communication |
| กิจกรรมอสังหาริมทรัพย์ | 17,503 | 17,278 | 41 | 180 | 4 | Real estate activities |
| กิจกรรมทางวิชาชีพ วิทยาศาสตร์และเทคโนโลยี | 2,038 | 1,985 | 13 | 38 | 2 | Professional, scientific and technical activities |
| กิจกรรมการบริหารและการบริการสนับสนุน | 3,198 | 3,045 | 29 | 123 | 1 | Administrative and support service activities |
| ศิลปะ ความบันเทิงและนันทนาการ | 2,635 | 2,616 | 2 | 17 | - | Arts, entertainment and recreation |
| กิจกรรมบริการอื่นๆ | 21,735 | 21,608 | 16 | 109 | 2 | Other service activities |
| การผลิต | 24,612 | 23,643 | 328 | 610 | 31 | Manufacturing |
| การจัดการและการบำบัดน้ำเสีย ของเสียและสิ่งปฏิกูล | 167 | 160 | 1 | 5 | 1 | Sewerage, waste management and remediation activities |
| การก่อสร้าง | 2,434 | 2,349 | 27 | 57 | 1 | Construction |
| การขนส่งทางบกสถานที่เก็บสินค้า | 1,500 | 1,337 | 16 | 143 | 4 | Land transport and storage |
| กิจกรรมด้านโรงพยาบาลเอกชน | 46 | 30 | 1 | 14 | 1 | Private hospital activities |

ที่มา : สำมะโนธุรกิจและอุตสาหกรรม พ.ศ. 2555 (ข้อมูลพื้นฐาน) ปริมาณพล สำนักงานสถิติแห่งชาติ กระทรวงเทคโนโลยีสารสนเทศและการสื่อสาร

Source : The 2012 Business and Industrial Census (Basic Information), Vicinity, National Statistical Office, Ministry of Information and Communication Technology.

ตาราง 11 จำนวนสถานประกอบการ จำแนกตามสัดส่วนของการร่วมลงทุนหรือถือหุ้นของต่างประเทศ และกิจกรรมทางเศรษฐกิจ

TABLE 11 NUMBER OF ESTABLISHMENTS BY PROPORTION OF FOREIGN INVESTMENT OR SHARE HOLDING AND ECONOMIC ACTIVITY

| กิจกรรมทางเศรษฐกิจ | จำนวน สถานประกอบการ Number of establishments | ไม่มีต่างประเทศ ร่วมลงทุนหรือถือหุ้น No foreign's investment or share holding | สัดส่วนของการร่วมลงทุนหรือถือหุ้น Proportion of foreign investment or share holding | | | | Economic activity |
|--|---|--|--|------------|------------|------------|---|
| | | | รวม Total | < 10% | 10 - 50% | > 50% | |
| | | | | | | | |
| รวม | 20,222 | 19,636 | 586 | 108 | 330 | 148 | Total |
| การขายส่งและการขายปลีก การซ่อมแซมยานยนต์ และจักรยานยนต์ | 1,212 | 1,196 | 16 | 6 | 8 | 2 | Wholesale and retail trade; repair of motor vehicles and motorcycles |
| การขายส่ง | 1,589 | 1,550 | 39 | 9 | 26 | 4 | Wholesale trade |
| การขายปลีก | 3,785 | 3,734 | 51 | 11 | 28 | 12 | Retail trade |
| ที่พักแรม บริการอาหารและเครื่องดื่ม | 615 | 603 | 12 | - | 8 | 4 | Accommodation, food and beverage service activities |
| กิจกรรมด้านข้อมูลข่าวสารและการสื่อสาร | 158 | 152 | 6 | 3 | 2 | 1 | Information and communication |
| กิจกรรมอสังหาริมทรัพย์ | 728 | 710 | 18 | 8 | 9 | 1 | Real estate activities |
| กิจกรรมทางวิชาชีพ วิทยาศาสตร์และเทคโนโลยี | 374 | 370 | 4 | - | 4 | - | Professional, scientific and technical activities |
| กิจกรรมการบริหารและการบริการสนับสนุน | 672 | 659 | 13 | 5 | 8 | - | Administrative and support service activities |
| ศิลปะ ความบันเทิงและนันทนาการ | 62 | 62 | - | - | - | - | Arts, entertainment and recreation |
| กิจกรรมบริการอื่นๆ | 228 | 227 | 1 | - | 1 | - | Other service activities |
| การผลิต | 9,346 | 8,946 | 400 | 60 | 219 | 121 | Manufacturing |
| การจัดการและการบำบัดน้ำเสีย ของเสียและสิ่งปฏิกูล | 55 | 53 | 2 | 1 | - | 1 | Sewerage, waste management and remediation activities |
| การก่อสร้าง | 889 | 875 | 14 | 4 | 9 | 1 | Construction |
| การขนส่งทางบกสถานที่เก็บสินค้า | 466 | 456 | 10 | 1 | 8 | 1 | Land transport and storage |
| กิจกรรมด้านโรงพยาบาลเอกชน | 43 | 43 | - | - | - | - | Private hospital activities |

หมายเหตุ : เฉพาะสถานประกอบการที่มีรูปแบบการจัดตั้งตามกฎหมายเป็นบริษัทจำกัด และบริษัทจำกัด (มหาชน)

Note : Only establishments which were company limited and public company limited.

ที่มา : สำมะโนธุรกิจและอุตสาหกรรม พ.ศ. 2555 (ข้อมูลพื้นฐาน) ปริมาณพล สำนักงานสถิติแห่งชาติ กระทรวงเทคโนโลยีสารสนเทศและการสื่อสาร

Source : The 2012 Business and Industrial Census (Basic Information), Vicinity, National Statistical Office, Ministry of Information and Communication Technology.

ตาราง 12 จำนวนสถานประกอบการ จำแนกตามขนาดของสถานประกอบการ (จำนวนคนทำงาน) และกิจกรรมทางเศรษฐกิจ

TABLE 12 NUMBER OF ESTABLISHMENTS BY SIZE OF ESTABLISHMENT (NUMBER OF PERSONS ENGAGED) AND ECONOMIC ACTIVITY

| กิจกรรมทางเศรษฐกิจ | จำนวน สถานประกอบการ Number of establishments | ขนาดของสถานประกอบการ (จำนวนคนทำงาน) Size of establishment (Number of persons engaged) | | | | | | | | | | | | | | Economic activity |
|---|---|---|---------------|---------------|---------------|--------------|--------------|--------------|--------------|--------------|--------------|--------------|------------|-------------|------------|--|
| | | 1 | 2 | 3 - 5 | 6 - 10 | 11- 15 | 16 - 20 | 21 - 25 | 26 - 30 | 31 - 50 | 51 - 100 | 101 - 200 | 201 - 500 | 501 - 1,000 | > 1,000 | |
| รวม | 176,203 | 82,249 | 37,944 | 28,769 | 11,475 | 4,315 | 2,317 | 1,204 | 1,105 | 2,380 | 1,964 | 1,239 | 803 | 288 | 151 | Total |
| การขายส่งและการขายปลีก การซ่อมแซมยานยนต์ และจักรยานยนต์ | 12,754 | 2,936 | 3,358 | 4,525 | 1,305 | 280 | 102 | 55 | 39 | 86 | 41 | 21 | 5 | 1 | - | Wholesale and retail trade; repair of motor vehicles and motorcycles |
| การขายส่ง | 6,984 | 909 | 1,591 | 2,356 | 1,060 | 372 | 230 | 97 | 86 | 149 | 78 | 41 | 12 | 2 | 1 | Wholesale trade |
| การขายปลีก | 57,389 | 31,115 | 14,954 | 7,608 | 2,299 | 825 | 239 | 103 | 45 | 111 | 40 | 32 | 15 | 2 | 1 | Retail trade |
| ที่พักแรม บริการอาหารและเครื่องดื่ม | 22,345 | 10,014 | 6,556 | 3,592 | 1,210 | 454 | 211 | 93 | 66 | 93 | 46 | 5 | 5 | - | - | Accommodation, food and beverage service activities |
| กิจกรรมด้านข้อมูลข่าวสารและการสื่อสาร | 863 | 411 | 201 | 110 | 60 | 23 | 11 | 9 | 6 | 9 | 14 | 5 | 2 | 2 | - | Information and communication |
| กิจกรรมอสังหาริมทรัพย์ | 17,503 | 13,609 | 2,286 | 1,154 | 285 | 73 | 28 | 15 | 8 | 20 | 16 | 4 | 5 | - | - | Real estate activities |
| กิจกรรมทางวิชาชีพ วิทยาศาสตร์และเทคโนโลยี | 2,038 | 465 | 576 | 671 | 193 | 44 | 34 | 18 | 14 | 15 | 4 | 3 | 1 | - | - | Professional, scientific and technical activities |
| กิจกรรมการบริหารและการบริการสนับสนุน | 3,198 | 1,112 | 784 | 765 | 235 | 80 | 42 | 25 | 25 | 41 | 43 | 29 | 9 | 6 | 2 | Administrative and support service activities |
| ศิลปะ ความบันเทิงและนันทนาการ | 2,635 | 1,476 | 631 | 288 | 117 | 53 | 23 | 7 | 6 | 7 | 12 | 9 | 5 | 1 | - | Arts, entertainment and recreation |
| กิจกรรมบริการอื่นๆ | 21,735 | 15,503 | 3,761 | 1,926 | 368 | 90 | 36 | 17 | 4 | 16 | 12 | 1 | 1 | - | - | Other service activities |
| การผลิต | 24,612 | 4,008 | 2,806 | 4,673 | 3,523 | 1,628 | 1,175 | 677 | 726 | 1,695 | 1,561 | 1,030 | 701 | 265 | 144 | Manufacturing |
| การจัดการและการบำบัดน้ำเสีย ของเสีย และสิ่งปฏิกูล | 167 | 15 | 18 | 43 | 42 | 14 | 10 | 3 | 4 | 4 | 8 | 5 | 1 | - | - | Sewerage, waste management and remediation activities |
| การก่อสร้าง | 2,434 | 134 | 292 | 843 | 568 | 236 | 101 | 62 | 42 | 77 | 46 | 15 | 14 | 3 | 1 | Construction |
| การขนส่งทางบกสถานที่เก็บสินค้า | 1,500 | 542 | 130 | 214 | 210 | 143 | 75 | 22 | 34 | 53 | 37 | 27 | 10 | 1 | 2 | Land transport and storage |
| กิจกรรมด้านโรงพยาบาลเอกชน | 46 | - | - | 1 | - | - | - | 1 | - | 4 | 6 | 12 | 17 | 5 | - | Private hospital activities |

ที่มา : สำมะโนธุรกิจและอุตสาหกรรม พ.ศ. 2555 (ข้อมูลพื้นฐาน) ปริมาณพล สำนักงานสถิติแห่งชาติ กระทรวงเทคโนโลยีสารสนเทศและการสื่อสาร

Source : The 2012 Business and Industrial Census (Basic Information), Vicinity, National Statistical Office, Ministry of Information and Communication Technology.

ตาราง 13 จำนวนคนทำงานในสถานประกอบการ จำแนกตามขนาดของสถานประกอบการ (จำนวนคนทำงาน) และกิจกรรมทางเศรษฐกิจ

TABLE 13 NUMBER OF PERSONS ENGAGED IN ESTABLISHMENTS BY SIZE OF ESTABLISHMENT (NUMBER OF PERSONS ENGAGED) AND ECONOMIC ACTIVITY

| กิจกรรมทางเศรษฐกิจ | จำนวน คนทำงาน Number of persons engaged | ขนาดของสถานประกอบการ (จำนวนคนทำงาน) Size of establishment (Number of persons engaged) | | | | | | | | | | | | | | Economic activity |
|---|--|---|------------------|---------------|---------------|----------------|---------------|---------------|---------------|---------------|---------------|---------------|----------------|----------------|----------------|--|
| | | 1 | 2 | 3 - 5 | 6 - 10 | 11- 15 | 16 - 20 | 21 - 25 | 26 - 30 | 31 - 50 | 51 - 100 | 101 - 200 | 201 - 500 | 501 - 1,000 | > 1,000 | |
| | | รวม | 1,682,619 | 82,249 | 75,888 | 106,788 | 89,052 | 55,421 | 43,137 | 27,716 | 32,154 | 99,039 | 146,237 | 183,848 | 260,503 | |
| การขายส่งและการขายปลีก การซ่อมแซมยานยนต์ และจักรยานยนต์ | 55,582 | 2,936 | 6,716 | 16,712 | 9,735 | 3,583 | 1,891 | 1,253 | 1,138 | 3,285 | 3,008 | 2,973 | 1,709 | 643 | - | Wholesale and retail trade; repair of motor vehicles and motorcycles |
| การขายส่ง | 59,348 | 909 | 3,182 | 8,965 | 8,191 | 4,764 | 4,266 | 2,198 | 2,494 | 6,250 | 5,606 | 5,776 | 3,699 | 1,510 | 1,538 | Wholesale trade |
| การขายปลีก | 143,592 | 31,115 | 29,908 | 27,630 | 17,714 | 10,448 | 4,302 | 2,342 | 1,293 | 4,437 | 2,894 | 4,777 | 4,032 | 1,600 | 1,100 | Retail trade |
| ที่พักแรม บริการอาหารและเครื่องดื่ม | 68,360 | 10,014 | 13,112 | 13,216 | 9,220 | 5,808 | 3,856 | 2,114 | 1,893 | 3,578 | 3,027 | 772 | 1,750 | - | - | Accommodation, food and beverage service activities |
| กิจกรรมด้านข้อมูลข่าวสารและการสื่อสาร | 6,582 | 411 | 402 | 411 | 470 | 282 | 212 | 207 | 173 | 364 | 1,052 | 730 | 643 | 1,225 | - | Information and communication |
| กิจกรรมอสังหาริมทรัพย์ | 30,525 | 13,609 | 4,572 | 4,147 | 2,180 | 935 | 531 | 347 | 235 | 825 | 1,107 | 551 | 1,486 | - | - | Real estate activities |
| กิจกรรมทางวิชาชีพ วิทยาศาสตร์และเทคนิค | 9,171 | 465 | 1,152 | 2,485 | 1,442 | 582 | 637 | 416 | 411 | 593 | 314 | 424 | 250 | - | - | Professional, scientific and technical activities |
| กิจกรรมการบริหารและการบริการสนับสนุน | 28,170 | 1,112 | 1,568 | 2,833 | 1,831 | 1,024 | 787 | 573 | 733 | 1,706 | 3,048 | 3,956 | 2,577 | 3,772 | 2,650 | Administrative and support service activities |
| ศิลปะ ความบันเทิงและนันทนาการ | 10,649 | 1,476 | 1,262 | 1,049 | 904 | 697 | 426 | 155 | 171 | 286 | 960 | 1,388 | 1,275 | 600 | - | Arts, entertainment and recreation |
| กิจกรรมบริการอื่นๆ | 36,716 | 15,503 | 7,522 | 6,802 | 2,700 | 1,146 | 648 | 394 | 116 | 647 | 825 | 163 | 250 | - | - | Other service activities |
| การผลิต | 1,163,360 | 4,008 | 5,612 | 18,213 | 28,115 | 21,110 | 22,096 | 15,691 | 21,155 | 71,381 | 117,332 | 153,547 | 228,384 | 190,288 | 266,428 | Manufacturing |
| การจัดการและการบำบัดน้ำเสีย ของเสีย และสิ่งปฏิกูล | 2,928 | 15 | 36 | 166 | 351 | 180 | 190 | 67 | 114 | 163 | 572 | 824 | 250 | - | - | Sewerage, waste management and remediation activities |
| การก่อสร้าง | 33,012 | 134 | 584 | 3,313 | 4,439 | 2,998 | 1,867 | 1,420 | 1,225 | 3,108 | 3,409 | 2,225 | 4,818 | 2,110 | 1,362 | Construction |
| การขนส่งทางบกสถานที่เก็บสินค้า | 23,166 | 542 | 260 | 843 | 1,760 | 1,864 | 1,428 | 517 | 1,003 | 2,222 | 2,679 | 3,806 | 3,439 | 700 | 2,103 | Land transport and storage |
| กิจกรรมด้านโรงพยาบาลเอกชน | 11,458 | - | - | 3 | - | - | - | 22 | - | 194 | 404 | 1,936 | 5,941 | 2,958 | - | Private hospital activities |

ที่มา : สำมะโนธุรกิจและอุตสาหกรรม พ.ศ. 2555 (ข้อมูลพื้นฐาน) ปริมาณพล สำนักงานสถิติแห่งชาติ กระทรวงเทคโนโลยีสารสนเทศและการสื่อสาร

Source : The 2012 Business and Industrial Census (Basic Information), Vicinity, National Statistical Office, Ministry of Information and Communication Technology.

ตาราง 14 จำนวนลูกจ้างในสถานประกอบการ จำแนกตามขนาดของสถานประกอบการ (จำนวนคนทำงาน) และกิจกรรมทางเศรษฐกิจ

TABLE 14 NUMBER OF EMPLOYEES IN ESTABLISHMENTS BY SIZE OF ESTABLISHMENT (NUMBER OF PERSONS ENGAGED) AND ECONOMIC ACTIVITY

| กิจกรรมทางเศรษฐกิจ | จำนวน ลูกจ้าง Number of employees | ขนาดของสถานประกอบการ (จำนวนคนทำงาน) Size of establishment (Number of persons engaged) | | | | | | | | | | | | | | Economic activity |
|---|--|---|---------------|---------------|---------------|---------------|---------------|---------------|---------------|---------------|----------------|----------------|----------------|----------------|----------------|--|
| | | 1 | 2 | 3 - 5 | 6 - 10 | 11- 15 | 16 - 20 | 21 - 25 | 26 - 30 | 31 - 50 | 51 - 100 | 101 - 200 | 201 - 500 | 501 - 1,000 | > 1,000 | |
| รวม | 1,476,224 | 1,974 | 12,653 | 66,001 | 77,827 | 51,833 | 41,908 | 26,888 | 31,793 | 97,811 | 145,722 | 183,082 | 259,929 | 205,394 | 273,409 | Total |
| การขายส่งและการขายปลีก การซ่อมแซมยานยนต์ และจักรยานยนต์ | 40,248 | 98 | 1,749 | 11,125 | 8,293 | 3,327 | 1,853 | 1,212 | 1,115 | 3,200 | 2,952 | 2,972 | 1,709 | 643 | - | Wholesale and retail trade; repair of motor vehicles and motorcycles |
| การขายส่ง | 50,711 | 43 | 574 | 5,334 | 7,167 | 4,492 | 4,194 | 2,142 | 2,470 | 6,182 | 5,597 | 5,769 | 3,699 | 1,510 | 1,538 | Wholesale trade |
| การขายปลีก | 72,406 | 613 | 3,707 | 16,430 | 15,725 | 9,856 | 4,149 | 2,231 | 1,277 | 4,241 | 2,891 | 4,554 | 4,032 | 1,600 | 1,100 | Retail trade |
| ที่พักแรม บริการอาหารและเครื่องดื่ม | 37,672 | 333 | 1,396 | 6,731 | 7,538 | 5,206 | 3,565 | 2,035 | 1,856 | 3,478 | 3,013 | 771 | 1,750 | - | - | Accommodation, food and beverage service activities |
| กิจกรรมด้านข้อมูลข่าวสารและการสื่อสาร | 5,657 | 8 | 86 | 290 | 425 | 282 | 196 | 186 | 171 | 364 | 1,051 | 730 | 643 | 1,225 | - | Information and communication |
| กิจกรรมอสังหาริมทรัพย์ | 12,906 | 448 | 1,539 | 2,985 | 2,003 | 880 | 521 | 342 | 234 | 812 | 1,105 | 551 | 1,486 | - | - | Real estate activities |
| กิจกรรมทางวิชาชีพ วิทยาศาสตร์และเทคนิค | 6,772 | 17 | 252 | 1,623 | 1,304 | 570 | 632 | 386 | 411 | 589 | 314 | 424 | 250 | - | - | Professional, scientific and technical activities |
| กิจกรรมการบริหารและการบริการสนับสนุน | 24,369 | 44 | 342 | 1,873 | 1,620 | 941 | 758 | 557 | 724 | 1,635 | 3,034 | 3,945 | 2,475 | 3,771 | 2,650 | Administrative and support service activities |
| ศิลปะ ความบันเทิงและนันทนาการ | 7,423 | 42 | 220 | 627 | 719 | 602 | 399 | 146 | 169 | 279 | 957 | 1,388 | 1,275 | 600 | - | Arts, entertainment and recreation |
| กิจกรรมบริการอื่นๆ | 12,055 | 198 | 1,518 | 4,232 | 2,308 | 977 | 612 | 363 | 112 | 503 | 819 | 163 | 250 | - | - | Other service activities |
| การผลิต | 1,139,222 | 83 | 978 | 11,577 | 24,793 | 19,949 | 21,641 | 15,310 | 20,928 | 70,949 | 116,961 | 153,047 | 228,059 | 190,281 | 264,666 | Manufacturing |
| การจัดการและการบำบัดน้ำเสีย ของเสีย และสิ่งปฏิกูล | 2,706 | 1 | 5 | 77 | 300 | 171 | 180 | 65 | 114 | 157 | 562 | 824 | 250 | - | - | Sewerage, waste management and remediation activities |
| การก่อสร้าง | 30,944 | 17 | 207 | 2,467 | 4,012 | 2,847 | 1,807 | 1,389 | 1,211 | 3,086 | 3,393 | 2,224 | 4,816 | 2,106 | 1,362 | Construction |
| การขนส่งทางบกสถานที่เก็บสินค้า | 21,758 | 29 | 80 | 628 | 1,620 | 1,733 | 1,401 | 502 | 1,001 | 2,177 | 2,669 | 3,795 | 3,330 | 700 | 2,093 | Land transport and storage |
| กิจกรรมด้านโรงพยาบาลเอกชน | 11,375 | - | - | 2 | - | - | - | 22 | - | 159 | 404 | 1,925 | 5,905 | 2,958 | - | Private hospital activities |

ที่มา : สำมะโนธุรกิจและอุตสาหกรรม พ.ศ. 2555 (ข้อมูลพื้นฐาน) ปริมาณพล สำนักงานสถิติแห่งชาติ กระทรวงเทคโนโลยีสารสนเทศและการสื่อสาร

Source : The 2012 Business and Industrial Census (Basic Information), Vicinity, National Statistical Office, Ministry of Information and Communication Technology.

ตาราง 15 จำนวนสถานประกอบการ จำแนกตามการขายสินค้าหรือบริการทางอินเทอร์เน็ต และกิจกรรมทางเศรษฐกิจ

TABLE 15 NUMBER OF ESTABLISHMENTS BY SALES OF GOODS VIA INTERNET AND ECONOMIC ACTIVITY

| กิจกรรมทางเศรษฐกิจ | จำนวน สถานประกอบการ Number of establishments | การขายสินค้าหรือบริการทางอินเทอร์เน็ต | | Economic activity |
|---|---|---------------------------------------|----------------|--|
| | | Sales of goods via internet | | |
| | | มี Yes | ไม่มี No | |
| รวม | 176,203 | 1,569 | 174,634 | Total |
| การขายส่งและการขายปลีก การซ่อมแซมยานยนต์ และจักรยานยนต์ | 12,754 | 94 | 12,660 | Wholesale and retail trade; repair of motor vehicles and motorcycles |
| การขายส่ง | 6,984 | 117 | 6,867 | Wholesale trade |
| การขายปลีก | 57,389 | 403 | 56,986 | Retail trade |
| ที่พักแรม บริการอาหารและเครื่องดื่ม | 22,345 | 100 | 22,245 | Accommodation, food and beverage service activities |
| กิจกรรมด้านข้อมูลข่าวสารและการสื่อสาร | 863 | 33 | 830 | Information and communication |
| กิจกรรมอสังหาริมทรัพย์ | 17,503 | 87 | 17,416 | Real estate activities |
| กิจกรรมทางวิชาชีพ วิทยาศาสตร์และเทคนิค | 2,038 | 34 | 2,004 | Professional, scientific and technical activities |
| กิจกรรมการบริหารและการบริการสนับสนุน | 3,198 | 53 | 3,145 | Administrative and support service activities |
| ศิลปะ ความบันเทิงและนันทนาการ | 2,635 | 33 | 2,602 | Arts, entertainment and recreation |
| กิจกรรมบริการอื่นๆ | 21,735 | 16 | 21,719 | Other service activities |
| การผลิต | 24,612 | 520 | 24,092 | Manufacturing |
| การจัดการและการบำบัดน้ำเสีย ของเสียและสิ่งปฏิกูล | 167 | 1 | 166 | Sewerage, waste management and remediation activities |
| การก่อสร้าง | 2,434 | 56 | 2,378 | Construction |
| การขนส่งทางบกสถานที่เก็บสินค้า | 1,500 | 22 | 1,478 | Land transport and storage |
| กิจกรรมด้านโรงพยาบาลเอกชน | 46 | - | 46 | Private hospital activities |

ที่มา : สำมะโนธุรกิจและอุตสาหกรรม พ.ศ. 2555 (ข้อมูลพื้นฐาน) ปริมาณพล สำนักงานสถิติแห่งชาติ กระทรวงเทคโนโลยีสารสนเทศและการสื่อสาร

Source : The 2012 Business and Industrial Census (Basic Information), Vicinity, National Statistical Office, Ministry of Information and Communication Technology.

ตาราง 16 จำนวนสถานประกอบการ จำแนกตามรูปแบบการจัดตั้งทางเศรษฐกิจ รูปแบบการจัดตั้งตามกฎหมาย และกิจกรรมทางเศรษฐกิจ

TABLE 16 NUMBER OF ESTABLISHMENTS BY FORM OF ECONOMIC ORGANIZATION, FORM OF LEGAL ORGANIZATION AND ECONOMIC ACTIVITY

| รูปแบบการจัดตั้งตามกฎหมาย/ กิจกรรมทางเศรษฐกิจ | จำนวน สถานประกอบการ Number of establishments | รูปแบบการจัดตั้งทางเศรษฐกิจ Form of economic organization | | | | Form of legal organization/ Economic activity |
|--|---|--|-----------------------------|------------------------|-----------------|---|
| | | สำนักงานแห่งเดียว Single unit | สำนักงานใหญ่ Head office | สำนักงานสาขา Branch | อื่นๆ Others | |
| รวม | 176,203 | 170,983 | 671 | 4,464 | 85 | Total |
| ส่วนบุคคล | 151,186 | 150,866 | 92 | 228 | - | Individual proprietor |
| การขายส่งและการขายปลีก การซ่อมแซมยานยนต์ และจักรยานยนต์ | 11,017 | 10,995 | 7 | 15 | - | Wholesale and retail trade; repair of motor vehicles and motorcycles |
| การขายส่ง | 4,973 | 4,964 | 4 | 5 | - | Wholesale trade |
| การขายปลีก | 52,609 | 52,482 | 30 | 97 | - | Retail trade |
| ที่พักแรม บริการอาหารและเครื่องดื่ม | 21,683 | 21,629 | 12 | 42 | - | Accommodation, food and beverage service activities |
| กิจกรรมด้านข้อมูลข่าวสารและการสื่อสาร | 691 | 691 | - | - | - | Information and communication |
| กิจกรรมอสังหาริมทรัพย์ | 16,670 | 16,654 | 13 | 3 | - | Real estate activities |
| กิจกรรมทางวิชาชีพ วิทยาศาสตร์และเทคโนโลยี | 1,583 | 1,576 | 3 | 4 | - | Professional, scientific and technical activities |
| กิจกรรมการบริหารและการบริการสนับสนุน | 2,390 | 2,374 | 6 | 10 | - | Administrative and support service activities |
| ศิลปะ ความบันเทิงและนันทนาการ | 2,552 | 2,549 | - | 3 | - | Arts, entertainment and recreation |
| กิจกรรมบริการอื่นๆ | 21,417 | 21,395 | 8 | 14 | - | Other service activities |
| การผลิต | 13,447 | 13,431 | 6 | 10 | - | Manufacturing |
| การจัดการและการบำบัดน้ำเสีย ของเสียและสิ่งปฏิกูล | 95 | 95 | - | - | - | Sewerage, waste management and remediation activities |
| การก่อสร้าง | 1,213 | 1,210 | 3 | - | - | Construction |
| การขนส่งทางบกสถานที่เก็บสินค้า | 843 | 818 | - | 25 | - | Land transport and storage |
| กิจกรรมด้านโรงพยาบาลเอกชน | 3 | 3 | - | - | - | Private hospital activities |

ตาราง 16 จำนวนสถานประกอบการ จำแนกตามรูปแบบการจัดตั้งทางเศรษฐกิจ รูปแบบการจัดตั้งตามกฎหมาย และกิจกรรมทางเศรษฐกิจ (ต่อ)

TABLE 16 NUMBER OF ESTABLISHMENTS BY FORM OF ECONOMIC ORGANIZATION, FORM OF LEGAL ORGANIZATION AND ECONOMIC ACTIVITY (cont'd)

| รูปแบบการจัดตั้งตามกฎหมาย/ กิจกรรมทางเศรษฐกิจ | จำนวน สถานประกอบการ Number of establishments | รูปแบบการจัดตั้งทางเศรษฐกิจ Form of economic organization | | | | Form of legal organization/ Economic activity |
|--|---|--|-----------------------------|------------------------|-----------------|---|
| | | สำนักงานแห่งเดียว Single unit | สำนักงานใหญ่ Head office | สำนักงานสาขา Branch | อื่นๆ Others | |
| ห้างหุ้นส่วนจำกัด, ห้างหุ้นส่วนสามัญนิติบุคคล | 4,673 | 4,467 | 65 | 121 | 20 | Juristic partnership |
| การขายส่งและการขายปลีก การซ่อมแซมยานยนต์ และจักรยานยนต์ | 525 | 506 | 6 | 13 | - | Wholesale and retail trade; repair of motor vehicles and motorcycles |
| การขายส่ง | 416 | 405 | 3 | 5 | 3 | Wholesale trade |
| การขายปลีก | 951 | 891 | 16 | 38 | 6 | Retail trade |
| ที่พักแรม บริการอาหารและเครื่องดื่ม | 41 | 37 | - | 4 | - | Accommodation, food and beverage service activities |
| กิจกรรมด้านข้อมูลข่าวสารและการสื่อสาร | 12 | 10 | - | 1 | 1 | Information and communication |
| กิจกรรมอสังหาริมทรัพย์ | 97 | 93 | 2 | 1 | 1 | Real estate activities |
| กิจกรรมทางวิชาชีพ วิทยาศาสตร์และเทคโนโลยี | 79 | 75 | 2 | 1 | 1 | Professional, scientific and technical activities |
| กิจกรรมการบริหารและการบริการสนับสนุน | 134 | 129 | 4 | 1 | - | Administrative and support service activities |
| ศิลปะ ความบันเทิงและนันทนาการ | 12 | 11 | 1 | - | - | Arts, entertainment and recreation |
| กิจกรรมบริการอื่นๆ | 89 | 84 | 3 | 1 | 1 | Other service activities |
| การผลิต | 1,783 | 1,732 | 22 | 24 | 5 | Manufacturing |
| การจัดการและการบำบัดน้ำเสีย ของเสียและสิ่งปฏิกูล | 17 | 17 | - | - | - | Sewerage, waste management and remediation activities |
| การก่อสร้าง | 332 | 326 | 3 | 3 | - | Construction |
| การขนส่งทางบกสถานที่เก็บสินค้า | 185 | 151 | 3 | 29 | 2 | Land transport and storage |

ตาราง 16 จำนวนสถานประกอบการ จำแนกตามรูปแบบการจัดตั้งทางเศรษฐกิจ รูปแบบการจัดตั้งตามกฎหมาย และกิจกรรมทางเศรษฐกิจ (ต่อ)

TABLE 16 NUMBER OF ESTABLISHMENTS BY FORM OF ECONOMIC ORGANIZATION, FORM OF LEGAL ORGANIZATION AND ECONOMIC ACTIVITY (cont'd)

| รูปแบบการจัดตั้งตามกฎหมาย/ กิจกรรมทางเศรษฐกิจ | จำนวน สถานประกอบการ Number of establishments | รูปแบบการจัดตั้งทางเศรษฐกิจ Form of economic organization | | | | Form of legal organization/ Economic activity |
|--|---|---|-----------------------------|------------------------|-----------------|---|
| | | สำนักงานแห่งเดียว Single unit | สำนักงานใหญ่ Head office | สำนักงานสาขา Branch | อื่นๆ Others | |
| บริษัทจำกัด, บริษัทจำกัด (มหาชน) | 20,222 | 15,539 | 512 | 4,109 | 62 | Company limited, Public company limited |
| การขายส่งและการขายปลีก การซ่อมแซมยานยนต์ และจักรยานยนต์ | 1,212 | 931 | 24 | 251 | 6 | Wholesale and retail trade; repair of motor vehicles and motorcycles |
| การขายส่ง | 1,589 | 1,395 | 22 | 164 | 8 | Wholesale trade |
| การขายปลีก | 3,785 | 1,718 | 56 | 1,997 | 14 | Retail trade |
| ที่พักแรม บริการอาหารและเครื่องดื่ม | 615 | 121 | 9 | 485 | - | Accommodation, food and beverage service activities |
| กิจกรรมด้านข้อมูลข่าวสารและการสื่อสาร | 158 | 103 | 8 | 47 | - | Information and communication |
| กิจกรรมอสังหาริมทรัพย์ | 728 | 525 | 26 | 175 | 2 | Real estate activities |
| กิจกรรมทางวิชาชีพ วิทยาศาสตร์และเทคนิค | 374 | 333 | 7 | 33 | 1 | Professional, scientific and technical activities |
| กิจกรรมการบริหารและการบริการสนับสนุน | 672 | 540 | 19 | 112 | 1 | Administrative and support service activities |
| ศิลปะ ความบันเทิงและนันทนาการ | 62 | 47 | 1 | 14 | - | Arts, entertainment and recreation |
| กิจกรรมบริการอื่นๆ | 228 | 129 | 5 | 94 | - | Other service activities |
| การผลิต | 9,346 | 8,445 | 300 | 576 | 25 | Manufacturing |
| การจัดการและการบำบัดน้ำเสีย ของเสียและสิ่งปฏิกูล | 55 | 48 | 1 | 5 | 1 | Sewerage, waste management and remediation activities |
| การก่อสร้าง | 889 | 813 | 21 | 54 | 1 | Construction |
| การขนส่งทางบกสถานที่เก็บสินค้า | 466 | 364 | 12 | 88 | 2 | Land transport and storage |
| กิจกรรมด้านโรงพยาบาลเอกชน | 43 | 27 | 1 | 14 | 1 | Private hospital activities |

ตาราง 16 จำนวนสถานประกอบการ จำแนกตามรูปแบบการจัดตั้งทางเศรษฐกิจ รูปแบบการจัดตั้งตามกฎหมาย และกิจกรรมทางเศรษฐกิจ (ต่อ)

TABLE 16 NUMBER OF ESTABLISHMENTS BY FORM OF ECONOMIC ORGANIZATION, FORM OF LEGAL ORGANIZATION AND ECONOMIC ACTIVITY (cont'd)

| รูปแบบการจัดตั้งตามกฎหมาย/ กิจกรรมทางเศรษฐกิจ | จำนวน สถานประกอบการ Number of establishments | รูปแบบการจัดตั้งทางเศรษฐกิจ Form of economic organization | | | | Form of legal organization/ Economic activity |
|--|---|---|-----------------------------|------------------------|-----------------|---|
| | | สำนักงานแห่งเดียว Single unit | สำนักงานใหญ่ Head office | สำนักงานสาขา Branch | อื่นๆ Others | |
| ส่วนราชการ รัฐวิสาหกิจ | 23 | 16 | 1 | 5 | 1 | Government, State-enterprise |
| การขายปลีก | 6 | 4 | - | 2 | - | Retail trade |
| ที่พักแรม บริการอาหารและเครื่องดื่ม | 6 | 6 | - | - | - | Accommodation, food and beverage service activities |
| กิจกรรมด้านข้อมูลข่าวสารและการสื่อสาร | 1 | - | - | 1 | - | Information and communication |
| กิจกรรมอสังหาริมทรัพย์ | 4 | 2 | - | 1 | 1 | Real estate activities |
| กิจกรรมทางวิชาชีพ วิทยาศาสตร์และเทคโนโลยี | 1 | 1 | - | - | - | Professional, scientific and technical activities |
| ศิลปะ ความบันเทิงและนันทนาการ | 2 | 2 | - | - | - | Arts, entertainment and recreation |
| การผลิต | 1 | 1 | - | - | - | Manufacturing |
| การขนส่งทางบกสถานที่เก็บสินค้า | 2 | - | 1 | 1 | - | Land transport and storage |
| สหกรณ์ | 44 | 43 | - | 1 | - | Cooperatives |
| การขายส่ง | 4 | 4 | - | - | - | Wholesale trade |
| การขายปลีก | 23 | 22 | - | 1 | - | Retail trade |
| กิจกรรมอสังหาริมทรัพย์ | 4 | 4 | - | - | - | Real estate activities |
| กิจกรรมการบริหารและการบริการสนับสนุน | 2 | 2 | - | - | - | Administrative and support service activities |
| การผลิต | 7 | 7 | - | - | - | Manufacturing |
| การขนส่งทางบกสถานที่เก็บสินค้า | 4 | 4 | - | - | - | Land transport and storage |

ตาราง 16 จำนวนสถานประกอบการ จำแนกตามรูปแบบการจัดตั้งทางเศรษฐกิจ รูปแบบการจัดตั้งตามกฎหมาย และกิจกรรมทางเศรษฐกิจ (ต่อ)

TABLE 16 NUMBER OF ESTABLISHMENTS BY FORM OF ECONOMIC ORGANIZATION, FORM OF LEGAL ORGANIZATION AND ECONOMIC ACTIVITY (cont'd)

| รูปแบบการจัดตั้งตามกฎหมาย/ กิจกรรมทางเศรษฐกิจ | จำนวน สถานประกอบการ Number of establishments | รูปแบบการจัดตั้งทางเศรษฐกิจ Form of economic organization | | | | Form of legal organization/ Economic activity |
|--|---|---|-----------------------------|------------------------|-----------------|---|
| | | สำนักงานแห่งเดียว Single unit | สำนักงานใหญ่ Head office | สำนักงานสาขา Branch | อื่นๆ Others | |
| อื่นๆ | 55 | 52 | 1 | - | 2 | Others |
| การขายส่ง | 2 | 2 | - | - | - | Wholesale trade |
| การขายปลีก | 15 | 15 | - | - | - | Retail trade |
| กิจกรรมด้านข้อมูลข่าวสารและการสื่อสาร | 1 | 1 | - | - | - | Information and communication |
| กิจกรรมทางวิชาชีพ วิทยาศาสตร์และเทคโนโลยี | 1 | - | 1 | - | - | Professional, scientific and technical activities |
| ศิลปะ ความบันเทิงและนันทนาการ | 7 | 7 | - | - | - | Arts, entertainment and recreation |
| กิจกรรมบริการอื่นๆ | 1 | - | - | - | 1 | Other service activities |
| การผลิต | 28 | 27 | - | - | 1 | Manufacturing |

ที่มา : สำมะโนธุรกิจและอุตสาหกรรม พ.ศ. 2555 (ข้อมูลพื้นฐาน) ปริมาณพล สำนักงานสถิติแห่งชาติ กระทรวงเทคโนโลยีสารสนเทศและการสื่อสาร

Source : The 2012 Business and Industrial Census (Basic Information), Vicinity, National Statistical Office, Ministry of Information and Communication Technology.

ตาราง 17 จำนวนสถานประกอบการ จำแนกตามรูปแบบการจัดตั้งทางเศรษฐกิจ รูปแบบการจัดตั้งตามกฎหมาย และขนาดของสถานประกอบการ (จำนวนคนทำงาน)

TABLE 17 NUMBER OF ESTABLISHMENTS BY FORM OF ECONOMIC ORGANIZATION, FORM OF LEGAL ORGANIZATION AND SIZE OF ESTABLISHMENT (NUMBER OF PERSONS ENGAGED)

| รูปแบบการจัดตั้งตามกฎหมาย/ ขนาดของสถานประกอบการ | จำนวน สถานประกอบการ Number of establishments | รูปแบบการจัดตั้งทางเศรษฐกิจ Form of economic organization | | | | Form of legal organization/ Size of establishment |
|--|---|---|-----------------------------|------------------------|-----------------|--|
| | | สำนักงานแห่งเดียว Single unit | สำนักงานใหญ่ Head office | สำนักงานสาขา Branch | อื่นๆ Others | |
| รวม | 176,203 | 170,983 | 671 | 4,464 | 85 | Total |
| ส่วนบุคคล | 151,186 | 150,866 | 92 | 228 | - | Individual proprietor |
| 1 คน | 81,938 | 81,884 | 29 | 25 | - | 1 persons |
| 2 คน | 36,661 | 36,583 | 25 | 53 | - | 2 persons |
| 3-5 คน | 23,660 | 23,572 | 22 | 66 | - | 3-5 persons |
| 6-10 คน | 6,146 | 6,096 | 8 | 42 | - | 6-10 persons |
| 11-15 คน | 1,496 | 1,461 | 5 | 30 | - | 11-15 persons |
| 16-20 คน | 544 | 536 | 1 | 7 | - | 16-20 persons |
| 21-25 คน | 253 | 253 | - | - | - | 21-25 persons |
| 26-30 คน | 147 | 146 | - | 1 | - | 26-30 persons |
| 31-50 คน | 214 | 210 | 1 | 3 | - | 31-50 persons |
| 51-100 คน | 87 | 87 | - | - | - | 51-100 persons |
| 101-200 คน | 31 | 29 | 1 | 1 | - | 101-200 persons |
| 201-500 คน | 5 | 5 | - | - | - | 201-500 persons |
| 501-1,000 คน | 4 | 4 | - | - | - | 501-1,000 persons |

ตาราง 17 จำนวนสถานประกอบการ จำแนกตามรูปแบบการจัดตั้งทางเศรษฐกิจ รูปแบบการจัดตั้งตามกฎหมาย และขนาดของสถานประกอบการ (จำนวนคนทำงาน) (ต่อ)

TABLE 17 NUMBER OF ESTABLISHMENTS BY FORM OF ECONOMIC ORGANIZATION, FORM OF LEGAL ORGANIZATION AND SIZE OF ESTABLISHMENT (NUMBER OF PERSONS ENGAGED) (cont'd)

| รูปแบบการจัดตั้งตามกฎหมาย/ ขนาดของสถานประกอบการ | จำนวน สถานประกอบการ Number of establishments | รูปแบบการจัดตั้งทางเศรษฐกิจ Form of economic organization | | | | Form of legal organization/ Size of establishment |
|--|---|---|-----------------------------|------------------------|-----------------|--|
| | | สำนักงานแห่งเดียว Single unit | สำนักงานใหญ่ Head office | สำนักงานสาขา Branch | อื่นๆ Others | |
| ห้างหุ้นส่วนจำกัด, ห้างหุ้นส่วนสามัญนิติบุคคล | 4,673 | 4,467 | 65 | 121 | 20 | Juristic partnership |
| 1 คน | 96 | 88 | 4 | 3 | 1 | 1 persons |
| 2 คน | 419 | 400 | 8 | 11 | - | 2 persons |
| 3-5 คน | 1,505 | 1,451 | 18 | 30 | 6 | 3-5 persons |
| 6-10 คน | 1,152 | 1,107 | 12 | 25 | 8 | 6-10 persons |
| 11-15 คน | 551 | 510 | 5 | 35 | 1 | 11-15 persons |
| 16-20 คน | 284 | 273 | 3 | 7 | 1 | 16-20 persons |
| 21-25 คน | 132 | 122 | 7 | 2 | 1 | 21-25 persons |
| 26-30 คน | 114 | 111 | 1 | 1 | 1 | 26-30 persons |
| 31-50 คน | 220 | 213 | 3 | 4 | - | 31-50 persons |
| 51-100 คน | 127 | 126 | - | 1 | - | 51-100 persons |
| 101-200 คน | 49 | 46 | 2 | 1 | - | 101-200 persons |
| 201-500 คน | 21 | 18 | 2 | 1 | - | 201-500 persons |
| 501-1,000 คน | 2 | 2 | - | - | - | 501-1,000 persons |
| > 1,000 คน | 1 | - | - | - | 1 | 1,000 persons or more |

ตาราง 17 จำนวนสถานประกอบการ จำแนกตามรูปแบบการจัดตั้งทางเศรษฐกิจ รูปแบบการจัดตั้งตามกฎหมาย และขนาดของสถานประกอบการ (จำนวนคนทำงาน) (ต่อ)

TABLE 17 NUMBER OF ESTABLISHMENTS BY FORM OF ECONOMIC ORGANIZATION, FORM OF LEGAL ORGANIZATION AND SIZE OF ESTABLISHMENT (NUMBER OF PERSONS ENGAGED) (cont'd)

| รูปแบบการจัดตั้งตามกฎหมาย/ ขนาดของสถานประกอบการ | จำนวน สถานประกอบการ Number of establishments | รูปแบบการจัดตั้งทางเศรษฐกิจ Form of economic organization | | | | Form of legal organization/ Size of establishment |
|--|---|---|-----------------------------|------------------------|-----------------|--|
| | | สำนักงานแห่งเดียว Single unit | สำนักงานใหญ่ Head office | สำนักงานสาขา Branch | อื่นๆ Others | |
| บริษัทจำกัด, บริษัทจำกัด (มหาชน) | 20,222 | 15,539 | 512 | 4,109 | 62 | Company limited, Public company limited |
| 1 คน | 199 | 174 | 5 | 19 | 1 | 1 persons |
| 2 คน | 845 | 574 | 16 | 253 | 2 | 2 persons |
| 3-5 คน | 3,579 | 2,406 | 47 | 1,110 | 16 | 3-5 persons |
| 6-10 คน | 4,142 | 3,019 | 73 | 1,038 | 12 | 6-10 persons |
| 11-15 คน | 2,260 | 1,645 | 28 | 581 | 6 | 11-15 persons |
| 16-20 คน | 1,484 | 1,209 | 20 | 252 | 3 | 16-20 persons |
| 21-25 คน | 816 | 674 | 13 | 127 | 2 | 21-25 persons |
| 26-30 คน | 842 | 731 | 14 | 96 | 1 | 26-30 persons |
| 31-50 คน | 1,943 | 1,690 | 46 | 204 | 3 | 31-50 persons |
| 51-100 คน | 1,748 | 1,497 | 66 | 177 | 8 | 51-100 persons |
| 101-200 คน | 1,157 | 990 | 57 | 106 | 4 | 101-200 persons |
| 201-500 คน | 776 | 620 | 68 | 86 | 2 | 201-500 persons |
| 501-1,000 คน | 281 | 214 | 36 | 30 | 1 | 501-1,000 persons |
| > 1,000 คน | 150 | 96 | 23 | 30 | 1 | 1,000 persons or more |

ตาราง 17 จำนวนสถานประกอบการ จำแนกตามรูปแบบการจัดตั้งทางเศรษฐกิจ รูปแบบการจัดตั้งตามกฎหมาย และขนาดของสถานประกอบการ (จำนวนคนทำงาน) (ต่อ)

TABLE 17 NUMBER OF ESTABLISHMENTS BY FORM OF ECONOMIC ORGANIZATION, FORM OF LEGAL ORGANIZATION AND SIZE OF ESTABLISHMENT (NUMBER OF PERSONS ENGAGED) (cont'd)

| รูปแบบการจัดตั้งตามกฎหมาย/ ขนาดของสถานประกอบการ | จำนวน สถานประกอบการ Number of establishments | รูปแบบการจัดตั้งทางเศรษฐกิจ Form of economic organization | | | | Form of legal organization/ Size of establishment |
|--|---|--|-----------------------------|------------------------|-----------------|--|
| | | สำนักงานแห่งเดียว Single unit | สำนักงานใหญ่ Head office | สำนักงานสาขา Branch | อื่นๆ Others | |
| ส่วนราชการ รัฐวิสาหกิจ | 23 | 16 | 1 | 5 | 1 | Government, State-enterprise |
| 1 คน | 5 | 5 | - | - | - | 1 persons |
| 2 คน | 1 | 1 | - | - | - | 2 persons |
| 3-5 คน | 3 | 2 | - | 1 | - | 3-5 persons |
| 6-10 คน | 8 | 3 | - | 4 | 1 | 6-10 persons |
| 11-15 คน | 1 | 1 | - | - | - | 11-15 persons |
| 16-20 คน | 1 | 1 | - | - | - | 16-20 persons |
| 21-25 คน | 1 | 1 | - | - | - | 21-25 persons |
| 51-100 คน | 1 | 1 | - | - | - | 51-100 persons |
| 201-500 คน | 1 | - | 1 | - | - | 201-500 persons |
| 501-1,000 คน | 1 | 1 | - | - | - | 501-1,000 persons |
| สหกรณ์ | 44 | 43 | - | 1 | - | Cooperatives |
| 1 คน | 4 | 4 | - | - | - | 1 persons |
| 2 คน | 8 | 7 | - | 1 | - | 2 persons |
| 3-5 คน | 11 | 11 | - | - | - | 3-5 persons |
| 6-10 คน | 14 | 14 | - | - | - | 6-10 persons |
| 11-15 คน | 2 | 2 | - | - | - | 11-15 persons |
| 16-20 คน | 2 | 2 | - | - | - | 16-20 persons |
| 26-30 คน | 1 | 1 | - | - | - | 26-30 persons |
| 31-50 คน | 1 | 1 | - | - | - | 31-50 persons |
| 51-100 คน | 1 | 1 | - | - | - | 51-100 persons |

ตาราง 17 จำนวนสถานประกอบการ จำแนกตามรูปแบบการจัดตั้งทางเศรษฐกิจ รูปแบบการจัดตั้งตามกฎหมาย และขนาดของสถานประกอบการ (จำนวนคนทำงาน) (ต่อ)

TABLE 17 NUMBER OF ESTABLISHMENTS BY FORM OF ECONOMIC ORGANIZATION, FORM OF LEGAL ORGANIZATION AND SIZE OF ESTABLISHMENT (NUMBER OF PERSONS ENGAGED) (cont'd)

| รูปแบบการจัดตั้งตามกฎหมาย/ ขนาดของสถานประกอบการ | จำนวน สถานประกอบการ Number of establishments | รูปแบบการจัดตั้งทางเศรษฐกิจ Form of economic organization | | | | Form of legal organization/ Size of establishment |
|--|---|---|-----------------------------|------------------------|-----------------|--|
| | | สำนักงานแห่งเดียว Single unit | สำนักงานใหญ่ Head office | สำนักงานสาขา Branch | อื่นๆ Others | |
| อื่นๆ | 55 | 52 | 1 | - | 2 | Others |
| 1 คน | 7 | 7 | - | - | - | 1 persons |
| 2 คน | 10 | 10 | - | - | - | 2 persons |
| 3-5 คน | 11 | 10 | - | - | 1 | 3-5 persons |
| 6-10 คน | 13 | 13 | - | - | - | 6-10 persons |
| 11-15 คน | 5 | 5 | - | - | - | 11-15 persons |
| 16-20 คน | 2 | 2 | - | - | - | 16-20 persons |
| 21-25 คน | 2 | 2 | - | - | - | 21-25 persons |
| 26-30 คน | 1 | - | - | - | 1 | 26-30 persons |
| 31-50 คน | 2 | 2 | - | - | - | 31-50 persons |
| 101-200 คน | 2 | 1 | 1 | - | - | 101-200 persons |

ที่มา : สำมะโนธุรกิจและอุตสาหกรรม พ.ศ. 2555 (ข้อมูลพื้นฐาน) ปริมาณพล สำนักงานสถิติแห่งชาติ กระทรวงเทคโนโลยีสารสนเทศและการสื่อสาร

Source : The 2012 Business and Industrial Census (Basic Information), Vicinity, National Statistical Office, Ministry of Information and Communication Technology.

ตาราง 18 จำนวนสถานประกอบการ จำแนกตามสัดส่วนของการร่วมลงทุนหรือถือหุ้นของต่างประเทศ รูปแบบการจัดตั้งตามกฎหมาย และขนาดของสถานประกอบการ (จำนวนคนทำงาน)

TABLE 18 NUMBER OF ESTABLISHMENTS BY PROPORTION OF FOREIGN INVESTMENT OR SHARE HOLDING, FORM OF LEGAL ORGANIZATION AND SIZE OF ESTABLISHMENT

(NUMBER OF PERSONS ENGAGED)

| รูปแบบการจัดตั้งตามกฎหมาย/ ขนาดของสถานประกอบการ | จำนวน สถานประกอบการ Number of establishments | ไม่มีต่างประเทศ ร่วมลงทุนหรือถือหุ้น No foreign's investment or share holding | สัดส่วนของการร่วมลงทุนหรือถือหุ้น Proportion of foreign investment or share holding | | | Form of legal organization/ Size of establishment | |
|--|---|--|--|------------|------------|--|--|
| | | | รวม Total | < 10% | 10 - 50% | | > 50% |
| รวม | 20,222 | 19,636 | 586 | 108 | 330 | 148 | Total |
| บริษัทจำกัด, บริษัทจำกัด (มหาชน) | 20,222 | 19,636 | 586 | 108 | 330 | 148 | Company limited, Public company limited |
| 1 คน | 199 | 198 | 1 | - | 1 | - | 1 persons |
| 2 คน | 845 | 835 | 10 | 4 | 3 | 3 | 2 persons |
| 3-5 คน | 3,579 | 3,538 | 41 | 13 | 18 | 10 | 3-5 persons |
| 6-10 คน | 4,142 | 4,075 | 67 | 19 | 34 | 14 | 6-10 persons |
| 11-15 คน | 2,260 | 2,223 | 37 | 11 | 21 | 5 | 11-15 persons |
| 16-20 คน | 1,484 | 1,457 | 27 | 6 | 18 | 3 | 16-20 persons |
| 21-25 คน | 816 | 797 | 19 | 3 | 12 | 4 | 21-25 persons |
| 26-30 คน | 842 | 820 | 22 | 6 | 12 | 4 | 26-30 persons |
| 31-50 คน | 1,943 | 1,862 | 81 | 17 | 40 | 24 | 31-50 persons |
| 51-100 คน | 1,748 | 1,670 | 78 | 10 | 46 | 22 | 51-100 persons |
| 101-200 คน | 1,157 | 1,094 | 63 | 5 | 42 | 16 | 101-200 persons |
| 201-500 คน | 776 | 679 | 97 | 11 | 58 | 28 | 201-500 persons |
| 501-1,000 คน | 281 | 251 | 30 | 3 | 18 | 9 | 501-1,000 persons |
| > 1,000 คน | 150 | 137 | 13 | - | 7 | 6 | 1,000 persons or more |

หมายเหตุ : เฉพาะสถานประกอบการที่มีรูปแบบการจัดตั้งตามกฎหมายเป็นบริษัทจำกัด และบริษัทจำกัด (มหาชน)

Note : Only establishments which were company limited and public company limited.

ที่มา : สำมะโนธุรกิจและอุตสาหกรรม พ.ศ. 2555 (ข้อมูลพื้นฐาน) ปริมาณพล สำนักงานสถิติแห่งชาติ กระทรวงเทคโนโลยีสารสนเทศและการสื่อสาร

Source : The 2012 Business and Industrial Census (Basic Information), Vicinity, National Statistical Office, Ministry of Information and Communication Technology.

ตาราง 19 จำนวนสถานประกอบการ จำแนกตามการขายสินค้าหรือบริการทางอินเทอร์เน็ต รูปแบบการจัดตั้งตามกฎหมาย และขนาดของสถานประกอบการ (จำนวนคนทำงาน)

TABLE 19 NUMBER OF ESTABLISHMENTS BY SALES OF GOODS VIA INTERNET, FORM OF LEGAL ORGANIZATION AND SIZE OF ESTABLISHMENT
(NUMBER OF PERSONS ENGAGED)

| รูปแบบการจัดตั้งตามกฎหมาย/ ขนาดของสถานประกอบการ | จำนวน สถานประกอบการ Number of establishments | การขายสินค้าหรือบริการทางอินเทอร์เน็ต | | Form of legal organization/ Size of establishment |
|--|---|---------------------------------------|----------------|--|
| | | Sales of goods via internet | | |
| | | มี Yes | ไม่มี No | |
| รวม | 176,203 | 1,569 | 174,634 | Total |
| ส่วนบุคคล | 151,186 | 224 | 150,962 | Individual proprietor |
| 1 คน | 81,938 | 39 | 81,899 | 1 persons |
| 2 คน | 36,661 | 53 | 36,608 | 2 persons |
| 3-5 คน | 23,660 | 77 | 23,583 | 3-5 persons |
| 6-10 คน | 6,146 | 31 | 6,115 | 6-10 persons |
| 11-15 คน | 1,496 | 12 | 1,484 | 11-15 persons |
| 16-20 คน | 544 | 6 | 538 | 16-20 persons |
| 21-25 คน | 253 | 1 | 252 | 21-25 persons |
| 26-30 คน | 147 | 1 | 146 | 26-30 persons |
| 31-50 คน | 214 | 2 | 212 | 31-50 persons |
| 51-100 คน | 87 | 1 | 86 | 51-100 persons |
| 101-200 คน | 31 | - | 31 | 101-200 persons |
| 201-500 คน | 5 | - | 5 | 201-500 persons |
| 501-1,000 คน | 4 | 1 | 3 | 501-1,000 persons |

ตาราง 19 จำนวนสถานประกอบการ จำแนกตามการขายสินค้าหรือบริการทางอินเทอร์เน็ต รูปแบบการจัดตั้งตามกฎหมาย และขนาดของสถานประกอบการ (จำนวนคนทำงาน) (ต่อ)

TABLE 19 NUMBER OF ESTABLISHMENTS BY SALES OF GOODS VIA INTERNET, FORM OF LEGAL ORGANIZATION AND SIZE OF ESTABLISHMENT (cont'd)

(NUMBER OF PERSONS ENGAGED)

| รูปแบบการจัดตั้งตามกฎหมาย/ ขนาดของสถานประกอบการ | จำนวน สถานประกอบการ Number of establishments | การขายสินค้าหรือบริการทางอินเทอร์เน็ต | | Form of legal organization/ Size of establishment |
|--|---|---------------------------------------|-------------|--|
| | | Sales of goods via internet | | |
| | | มี Yes | ไม่มี No | |
| ห้างหุ้นส่วนจำกัด, ห้างหุ้นส่วนสามัญนิติบุคคล | 4,673 | 95 | 4,578 | Juristic partnership |
| 1 คน | 96 | 1 | 95 | 1 persons |
| 2 คน | 419 | 7 | 412 | 2 persons |
| 3-5 คน | 1,505 | 21 | 1,484 | 3-5 persons |
| 6-10 คน | 1,152 | 18 | 1,134 | 6-10 persons |
| 11-15 คน | 551 | 10 | 541 | 11-15 persons |
| 16-20 คน | 284 | 7 | 277 | 16-20 persons |
| 21-25 คน | 132 | 4 | 128 | 21-25 persons |
| 26-30 คน | 114 | 4 | 110 | 26-30 persons |
| 31-50 คน | 220 | 11 | 209 | 31-50 persons |
| 51-100 คน | 127 | 7 | 120 | 51-100 persons |
| 101-200 คน | 49 | 1 | 48 | 101-200 persons |
| 201-500 คน | 21 | 3 | 18 | 201-500 persons |
| 501-1,000 คน | 2 | - | 2 | 501-1,000 persons |
| > 1,000 คน | 1 | 1 | - | 1,000 persons or more |

ตาราง 19 จำนวนสถานประกอบการ จำแนกตามการขายสินค้าหรือบริการทางอินเทอร์เน็ต รูปแบบการจัดตั้งตามกฎหมาย และขนาดของสถานประกอบการ (จำนวนคนทำงาน) (ต่อ)

TABLE 19 NUMBER OF ESTABLISHMENTS BY SALES OF GOODS VIA INTERNET, FORM OF LEGAL ORGANIZATION AND SIZE OF ESTABLISHMENT (cont'd)

(NUMBER OF PERSONS ENGAGED)

| รูปแบบการจัดตั้งตามกฎหมาย/ ขนาดของสถานประกอบการ | จำนวน สถานประกอบการ Number of establishments | การขายสินค้าหรือบริการทางอินเทอร์เน็ต | | Form of legal organization/ Size of establishment |
|--|---|---------------------------------------|-------------|--|
| | | Sales of goods via internet | | |
| | | มี Yes | ไม่มี No | |
| บริษัทจำกัด, บริษัทจำกัด (มหาชน) | 20,222 | 1,249 | 18,973 | Company limited, Public company limited |
| 1 คน | 199 | 2 | 197 | 1 persons |
| 2 คน | 845 | 45 | 800 | 2 persons |
| 3-5 คน | 3,579 | 256 | 3,323 | 3-5 persons |
| 6-10 คน | 4,142 | 221 | 3,921 | 6-10 persons |
| 11-15 คน | 2,260 | 114 | 2,146 | 11-15 persons |
| 16-20 คน | 1,484 | 62 | 1,422 | 16-20 persons |
| 21-25 คน | 816 | 32 | 784 | 21-25 persons |
| 26-30 คน | 842 | 43 | 799 | 26-30 persons |
| 31-50 คน | 1,943 | 141 | 1,802 | 31-50 persons |
| 51-100 คน | 1,748 | 125 | 1,623 | 51-100 persons |
| 101-200 คน | 1,157 | 86 | 1,071 | 101-200 persons |
| 201-500 คน | 776 | 71 | 705 | 201-500 persons |
| 501-1,000 คน | 281 | 34 | 247 | 501-1,000 persons |
| > 1,000 คน | 150 | 17 | 133 | 1,000 persons or more |

ตาราง 19 จำนวนสถานประกอบการ จำแนกตามการขายสินค้าหรือบริการทางอินเทอร์เน็ต รูปแบบการจัดตั้งตามกฎหมาย และขนาดของสถานประกอบการ (จำนวนคนทำงาน) (ต่อ)

TABLE 19 NUMBER OF ESTABLISHMENTS BY SALES OF GOODS VIA INTERNET, FORM OF LEGAL ORGANIZATION AND SIZE OF ESTABLISHMENT (cont'd)

(NUMBER OF PERSONS ENGAGED)

| รูปแบบการจัดตั้งตามกฎหมาย/ ขนาดของสถานประกอบการ | จำนวน สถานประกอบการ Number of establishments | การขายสินค้าหรือบริการทางอินเทอร์เน็ต | | Form of legal organization/ Size of establishment |
|--|---|---------------------------------------|-------------|--|
| | | Sales of goods via internet | | |
| | | มี Yes | ไม่มี No | |
| ส่วนราชการ รัฐวิสาหกิจ | 23 | - | 23 | Government, State-enterprise |
| 1 คน | 5 | - | 5 | 1 persons |
| 2 คน | 1 | - | 1 | 2 persons |
| 3-5 คน | 3 | - | 3 | 3-5 persons |
| 6-10 คน | 8 | - | 8 | 6-10 persons |
| 11-15 คน | 1 | - | 1 | 11-15 persons |
| 16-20 คน | 1 | - | 1 | 16-20 persons |
| 21-25 คน | 1 | - | 1 | 21-25 persons |
| 51-100 คน | 1 | - | 1 | 51-100 persons |
| 201-500 คน | 1 | - | 1 | 201-500 persons |
| 501-1,000 คน | 1 | - | 1 | 501-1,000 persons |

ตาราง 19 จำนวนสถานประกอบการ จำแนกตามการขายสินค้าหรือบริการทางอินเทอร์เน็ต รูปแบบการจัดตั้งตามกฎหมาย และขนาดของสถานประกอบการ (จำนวนคนทำงาน) (ต่อ)

TABLE 19 NUMBER OF ESTABLISHMENTS BY SALES OF GOODS VIA INTERNET, FORM OF LEGAL ORGANIZATION AND SIZE OF ESTABLISHMENT (cont'd)

(NUMBER OF PERSONS ENGAGED)

| รูปแบบการจัดตั้งตามกฎหมาย/ ขนาดของสถานประกอบการ | จำนวน สถานประกอบการ Number of establishments | การขายสินค้าหรือบริการทางอินเทอร์เน็ต | | Form of legal organization/ Size of establishment |
|--|---|---------------------------------------|-------------|--|
| | | Sales of goods via internet | | |
| | | มี Yes | ไม่มี No | |
| สหกรณ์ | 44 | - | 44 | Cooperatives |
| 1 คน | 4 | - | 4 | 1 persons |
| 2 คน | 8 | - | 8 | 2 persons |
| 3-5 คน | 11 | - | 11 | 3-5 persons |
| 6-10 คน | 14 | - | 14 | 6-10 persons |
| 11-15 คน | 2 | - | 2 | 11-15 persons |
| 16-20 คน | 2 | - | 2 | 16-20 persons |
| 26-30 คน | 1 | - | 1 | 26-30 persons |
| 31-50 คน | 1 | - | 1 | 31-50 persons |
| 51-100 คน | 1 | - | 1 | 51-100 persons |

ตาราง 19 จำนวนสถานประกอบการ จำแนกตามการขายสินค้าหรือบริการทางอินเทอร์เน็ต รูปแบบการจัดตั้งตามกฎหมาย และขนาดของสถานประกอบการ (จำนวนคนทำงาน) (ต่อ)

TABLE 19 NUMBER OF ESTABLISHMENTS BY SALES OF GOODS VIA INTERNET, FORM OF LEGAL ORGANIZATION AND SIZE OF ESTABLISHMENT (cont'd)

(NUMBER OF PERSONS ENGAGED)

| รูปแบบการจัดตั้งตามกฎหมาย/ ขนาดของสถานประกอบการ | จำนวน สถานประกอบการ Number of establishments | การขายสินค้าหรือบริการทางอินเทอร์เน็ต | | Form of legal organization/ Size of establishment |
|--|---|---------------------------------------|-------------|--|
| | | Sales of goods via internet | | |
| | | มี Yes | ไม่มี No | |
| อื่นๆ | 55 | 1 | 54 | Others |
| 1 คน | 7 | - | 7 | 1 persons |
| 2 คน | 10 | - | 10 | 2 persons |
| 3-5 คน | 11 | 1 | 10 | 3-5 persons |
| 6-10 คน | 13 | - | 13 | 6-10 persons |
| 11-15 คน | 5 | - | 5 | 11-15 persons |
| 16-20 คน | 2 | - | 2 | 16-20 persons |
| 21-25 คน | 2 | - | 2 | 21-25 persons |
| 26-30 คน | 1 | - | 1 | 26-30 persons |
| 31-50 คน | 2 | - | 2 | 31-50 persons |
| 101-200 คน | 2 | - | 2 | 101-200 persons |

ที่มา : สำมะโนธุรกิจและอุตสาหกรรม พ.ศ. 2555 (ข้อมูลพื้นฐาน) ปริมาณพล สำนักงานสถิติแห่งชาติ กระทรวงเทคโนโลยีสารสนเทศและการสื่อสาร

Source : The 2012 Business and Industrial Census (Basic Information), Vicinity, National Statistical Office, Ministry of Information and Communication Technology.

ตาราง 20 จำนวนสถานประกอบการ จำแนกตามรูปแบบการจัดตั้งตามกฎหมาย และประเภทอุตสาหกรรม

TABLE 20 NUMBER OF ESTABLISHMENTS BY FORM OF LEGAL ORGANIZATION AND CATEGORY OF INDUSTRY

| รหัส Code | ประเภทอุตสาหกรรม | จำนวน สถานประกอบการ Number of establishments | รูปแบบการจัดตั้งตามกฎหมาย Form of legal organization | | | | | อื่น ๆ Others | Category of industry |
|--------------|--|---|--|--|--|---|------------------------|------------------|--|
| | | | ส่วนบุคคล Individual proprietor | ห้างหุ้นส่วนจำกัด ห้างหุ้นส่วนสามัญ นิติบุคคล Juristic partnership | บริษัทจำกัด บริษัทจำกัด (มหาชน) Company limited, Public company limited | ส่วนราชการ รัฐวิสาหกิจ Government, State-enterprises | สหกรณ์ Cooperatives | | |
| | รวม | 176,203 | 151,186 | 4,673 | 20,222 | 23 | 44 | 55 | Total |
| | 10 การผลิตผลิตภัณฑ์อาหาร | 2,587 | 1,557 | 117 | 902 | - | 4 | 7 | Manufacture of food products |
| | 101 การแปรรูปและการถนอมเนื้อสัตว์ | 271 | 222 | 4 | 45 | - | - | - | Processing and preserving of meat |
| | 1011 การผลิตเนื้อสัตว์ (ยกเว้นสัตว์ปีก) | 74 | 65 | - | 9 | - | - | - | Manufacture of meat (except poultry) |
| | 10111 การฆ่าสัตว์ (ยกเว้นสัตว์ปีก) | 37 | 35 | - | 2 | - | - | - | Slaughtering of meat (except poultry) |
| | 10112 การผลิตเนื้อสัตว์ (ยกเว้นสัตว์ปีก) สด แช่เย็น หรือแช่แข็ง | 37 | 30 | - | 7 | - | - | - | Manufacture of fresh, chilled or frozen meat (except poultry) |
| | 1012 การฆ่าสัตว์ปีกและการผลิตเนื้อสัตว์ปีกสด แช่เย็น หรือแช่แข็ง | 52 | 42 | - | 10 | - | - | - | Slaughtering and production of fresh, chilled or frozen of poultry meat |
| | 10120 การฆ่าสัตว์ปีกและการผลิตเนื้อสัตว์ปีกสด แช่เย็น หรือแช่แข็ง | 52 | 42 | - | 10 | - | - | - | Slaughtering and production of fresh, chilled or frozen of poultry meat |
| | 1013 การผลิตผลิตภัณฑ์เนื้อสัตว์และเนื้อสัตว์ปีก | 145 | 115 | 4 | 26 | - | - | - | Processing and preserving meat and poultry meat products |
| | 10131 การผลิตเนื้อสัตว์และเนื้อสัตว์ปีกที่ทำให้แห้ง ทำเค็ม หรือรมควัน | 4 | 3 | - | 1 | - | - | - | Manufacture of dried, salted or smoked meat and poultry meat |
| | 10132 การผลิตไส้กรอก ลูกชิ้น และผลิตภัณฑ์อื่นที่คล้ายกัน ที่ทำจากเนื้อสัตว์และเนื้อสัตว์ปีก | 81 | 62 | 2 | 17 | - | - | - | Manufacture of meat and poultry meat sausages, balls and other similar products |
| | 10133 การผลิตเนื้อสัตว์และเนื้อสัตว์ปีกบรรจุกระป๋อง | 1 | - | 1 | - | - | - | - | Manufacture of canned meat and poultry meat |
| | 10134 การผลิตผลิตภัณฑ์พลอยได้จากสัตว์และสัตว์ปีก | 6 | 3 | - | 3 | - | - | - | Manufacture of by products from meat and poultry meat |
| | 10139 การผลิตผลิตภัณฑ์อื่นๆ จากเนื้อสัตว์และเนื้อสัตว์ปีก | 53 | 47 | 1 | 5 | - | - | - | Processing and preserving other meat and poultry meat products |
| | 102 การแปรรูปและการถนอมสัตว์น้ำ | 631 | 386 | 20 | 225 | - | - | - | Processing and preserving of fish, crustaceans and molluscs |
| | 1021 การผลิตสัตว์น้ำและผลิตภัณฑ์สัตว์น้ำสด แช่เย็น หรือแช่แข็ง | 409 | 251 | 11 | 147 | - | - | - | Manufacture of fish, crustaceans and molluscs products, fresh, chilled or frozen |

ตาราง 20 จำนวนสถานประกอบการ จำแนกตามรูปแบบการจัดตั้งตามกฎหมาย และประเภทอุตสาหกรรม (ต่อ)

TABLE 20 NUMBER OF ESTABLISHMENTS BY FORM OF LEGAL ORGANIZATION AND CATEGORY OF INDUSTRY (cont'd)

| รหัส Code | ประเภทอุตสาหกรรม | จำนวน Number of establishments | รูปแบบการจัดตั้งตามกฎหมาย Form of legal organization | | | | | อื่น ๆ Others | Category of industry |
|--------------|--|--------------------------------------|--|--|--|---|------------------------|------------------|---|
| | | | ส่วนบุคคล Individual proprietor | ห้างหุ้นส่วนจำกัด ห้างหุ้นส่วนสามัญ นิติบุคคล Juristic partnership | บริษัทจำกัด บริษัทจำกัด (มหาชน) Company limited, Public company limited | ส่วนราชการ รัฐวิสาหกิจ Government, State-enterprises | สหกรณ์ Cooperatives | | |
| 10211 | การผลิตปลาและผลิตภัณฑ์จากปลาสด แช่เย็น หรือแช่แข็ง | 349 | 216 | 10 | 123 | - | - | - | Manufacture of fish products, fresh, chilled or frozen |
| 10212 | การผลิตสัตว์น้ำและผลิตภัณฑ์สัตว์น้ำ (ยกเว้นปลา) สด แช่เย็น หรือแช่แข็ง | 60 | 35 | 1 | 24 | - | - | - | Manufacture of crustaceans and molluscs products, fresh, chilled or frozen |
| 1022 | การผลิตสัตว์น้ำบรรจุกระป๋อง | 51 | 16 | 1 | 34 | - | - | - | Manufacture of canned fish, crustaceans and molluscs |
| 10221 | การผลิตปลาบรรจุกระป๋อง | 48 | 16 | 1 | 31 | - | - | - | Manufacture of canned fish |
| 10222 | การผลิตสัตว์น้ำ (ยกเว้นปลา) บรรจุกระป๋อง | 3 | - | - | 3 | - | - | - | Manufacture of canned crustaceans and molluscs |
| 1029 | การผลิตผลิตภัณฑ์สัตว์น้ำแปรรูปอื่นๆ | 171 | 119 | 8 | 44 | - | - | - | Manufacture of other fish and marine products |
| 10291 | การผลิตผลิตภัณฑ์สัตว์น้ำที่ทำให้แห้ง รมควัน ทำเค็ม แช่น้ำเกลือหรือน้ำส้มสายชู | 56 | 48 | 1 | 7 | - | - | - | Manufacture of fish, crustaceans and molluscs: drying, smoking, salting, immersing in brine or vinegar |
| 10292 | การผลิตไส้กรอก ลูกชิ้น และผลิตภัณฑ์อื่นที่คล้ายกัน ที่ทำจากสัตว์น้ำ | 27 | 18 | 1 | 8 | - | - | - | Manufacture of fish, crustaceans and molluscs sausages, ball and other similar products |
| 10293 | การผลิตน้ำปลาและผลิตภัณฑ์สัตว์น้ำที่ได้จากการหมัก | 54 | 37 | 6 | 11 | - | - | - | Manufacture of fishsauce and fermented fish products |
| 10294 | การผลิตปลาป่นสำหรับใช้เป็นอาหารสัตว์ | 12 | 2 | - | 10 | - | - | - | Manufacture of fishmeal for animal feed |
| 10295 | การแปรรูปสาหร่าย | 1 | - | - | 1 | - | - | - | Processing of seaweeds |
| 10299 | การผลิตผลิตภัณฑ์สัตว์น้ำแปรรูปอื่นๆ ซึ่งมีได้จัดประเภทไว้ในที่อื่น | 21 | 14 | - | 7 | - | - | - | Manufacture of other fish and marine products, n.e.c. |
| 103 | การแปรรูปและการถนอมผลไม้และผัก | 225 | 133 | 7 | 81 | - | 1 | 3 | Processing and preserving of fruit and vegetables |
| 1030 | การแปรรูปและการถนอมผลไม้และผัก | 225 | 133 | 7 | 81 | - | 1 | 3 | Processing and preserving of fruit and vegetables |
| 10301 | การผลิตผลไม้และผักแช่แข็ง | 2 | - | - | 2 | - | - | - | Manufacture of frozen fruit and vegetables |
| 10302 | การผลิตผลไม้และผักบรรจุกระป๋อง | 34 | 9 | 2 | 23 | - | - | - | Manufacture of canned fruit and vegetables |
| 10303 | การผลิตน้ำผลไม้และน้ำผัก | 37 | 12 | 2 | 21 | - | 1 | 1 | Manufacture of fruit or vegetable juices |
| 10304 | การถนอมผลไม้และผัก โดยทำให้แห้ง ทำเค็ม แช่น้ำมันหรือน้ำส้มสายชู | 41 | 29 | 3 | 9 | - | - | - | Preserving of fruit or vegetables: drying, salting, immersing in oil or vinegar |
| 10305 | การผลิตแยม มาร์มาเลด และเยลลี่ | 3 | 1 | - | 2 | - | - | - | Manufacture of jams, marmalades and table jellies |
| 10306 | การแปรรูปและการถนอมมันฝรั่ง | 3 | - | - | 3 | - | - | - | Processing and preserving of potatoes |

ตาราง 20 จำนวนสถานประกอบการ จำแนกตามรูปแบบการจัดตั้งตามกฎหมาย และประเภทอุตสาหกรรม (ต่อ)

TABLE 20 NUMBER OF ESTABLISHMENTS BY FORM OF LEGAL ORGANIZATION AND CATEGORY OF INDUSTRY (cont'd)

| รหัส Code | ประเภทอุตสาหกรรม | จำนวน สถานประกอบการ Number of establishments | รูปแบบการจัดตั้งตามกฎหมาย Form of legal organization | | | | | อื่น ๆ Others | Category of industry |
|--------------|--|---|--|--|--|---|------------------------|------------------|--|
| | | | ส่วนบุคคล Individual proprietor | ห้างหุ้นส่วนจำกัด ห้างหุ้นส่วนสามัญ นิติบุคคล Juristic partnership | บริษัทจำกัด บริษัทจำกัด (มหาชน) Company limited, Public company limited | ส่วนราชการ รัฐวิสาหกิจ Government, State-enterprises | สหกรณ์ Cooperatives | | |
| 10307 | การผลิตผลิตภัณฑ์จากผลไม้เปลือกแข็ง (นัท) | 6 | 5 | - | 1 | - | - | - | Manufacture of nut products |
| 10309 | การแปรรูปและการถนอมผลไม้และผักด้วยวิธีอื่นๆ | 99 | 77 | - | 20 | - | - | 2 | Processing and preserving of other fruit or vegetable products |
| | 104 การผลิตน้ำมันและไขมันจากพืชและสัตว์ | 32 | 2 | 2 | 28 | - | - | - | Manufacture of vegetable and animal oils and fats |
| 1041 | การผลิตน้ำมันพืช (ยกเว้นน้ำมันปาล์ม) | 30 | 2 | 2 | 26 | - | - | - | Manufacture of vegetable oils (except palm oils) |
| 10411 | การผลิตน้ำมันถั่วเหลือง | 7 | - | - | 7 | - | - | - | Manufacture of soybean oils |
| 10412 | การผลิตน้ำมันรำข้าว | 1 | - | - | 1 | - | - | - | Manufacture of rice bran oils |
| 10414 | การผลิตน้ำมันมะพร้าว | 5 | 1 | - | 4 | - | - | - | Manufacture of coconut oils |
| 10419 | การผลิตน้ำมันพืชอื่นๆ (ยกเว้นน้ำมันปาล์ม) | 17 | 1 | 2 | 14 | - | - | - | Manufacture of other vegetable oils (except palm oils) |
| 1042 | การผลิตน้ำมันปาล์ม | 2 | - | - | 2 | - | - | - | Manufacture of palm oils |
| 10420 | การผลิตน้ำมันปาล์ม | 2 | - | - | 2 | - | - | - | Manufacture of palm oils |
| | 105 การผลิตผลิตภัณฑ์นม | 53 | 26 | 3 | 22 | - | 2 | - | Manufacture of dairy products |
| 1050 | การผลิตผลิตภัณฑ์นม | 53 | 26 | 3 | 22 | - | 2 | - | Manufacture of dairy products |
| 10501 | การผลิตนมสด นมพาสเจอร์ไรส์ นมสเตอริไลส์ นมโฮโมจีไนส์ และ/หรือยูเอชที | 5 | - | - | 3 | - | 2 | - | Manufacture of fresh liquid milk, pasteurized, sterilized, homogenized and/or ultra heat treated |
| 10502 | การผลิตนมข้นหรือนมผง | 2 | - | - | 2 | - | - | - | Manufacture of powdered milk and condensed or evaporated milk |
| 10503 | การผลิตไอศกรีมและไอศกรีมหวานเย็น | 41 | 26 | 3 | 12 | - | - | - | Manufacture of ice cream and sherbet |
| 10504 | การผลิตโยเกิร์ตและนมเปรี้ยว | 1 | - | - | 1 | - | - | - | Manufacture of yoghurt |
| 10509 | การผลิตผลิตภัณฑ์นมอื่นๆ | 4 | - | - | 4 | - | - | - | Manufacture of other dairy products |
| | 106 การผลิตผลิตภัณฑ์ที่ได้จากการไม่-สัณฐานพืช | 163 | 65 | 33 | 65 | - | - | - | Manufacture of grain mill products, starches and starch products |
| | สตาร์ชและผลิตภัณฑ์จากสตาร์ช | | | | | | | | |
| 1061 | การผลิตผลิตภัณฑ์ที่ได้จากการไม่-สัณฐานพืช | 152 | 64 | 30 | 58 | - | - | - | Manufacture of grain mill products |
| 10611 | การสีข้าว | 110 | 54 | 26 | 30 | - | - | - | Rice milling |
| 10612 | การผลิตแป้งจากข้าว | 12 | - | 2 | 10 | - | - | - | Manufacture of rice flour |

ตาราง 20 จำนวนสถานประกอบการ จำแนกตามรูปแบบการจัดตั้งตามกฎหมาย และประเภทอุตสาหกรรม (ต่อ)

TABLE 20 NUMBER OF ESTABLISHMENTS BY FORM OF LEGAL ORGANIZATION AND CATEGORY OF INDUSTRY (cont'd)

| รหัส Code | ประเภทอุตสาหกรรม | จำนวน Number of establishments | รูปแบบการจัดตั้งตามกฎหมาย Form of legal organization | | | | | ประเภทอุตสาหกรรม Category of industry |
|--------------|--|--------------------------------------|--|--|--|---|------------------------|--|
| | | | ส่วนบุคคล Individual proprietor | ห้างหุ้นส่วนจำกัด ห้างหุ้นส่วนสามัญ นิติบุคคล Juristic partnership | บริษัทจำกัด บริษัทจำกัด (มหาชน) Company limited, Public company limited | ส่วนราชการ รัฐวิสาหกิจ Government, State-enterprises | สหกรณ์ Cooperatives | |
| 10614 | การผลิตผลิตภัณฑ์ที่ได้จากการโม่-สีข้าวโพด | 1 | - | - | 1 | - | - | Manufacture of corn mill products |
| 10615 | การผลิตผลิตภัณฑ์ที่ได้จากการโม่-สีธัญพืชชนิดอื่นๆ | 3 | 1 | 2 | - | - | - | Manufacture of other grain mill products |
| 10616 | การผลิตแป้งผสมสำเร็จสำหรับใช้ทำขนมอบและประกอบอาหารอื่นๆ | 16 | 2 | - | 14 | - | - | Manufacture of flour mixes and prepared blended flour |
| 10617 | การผลิตน้ำธัญพืช | 4 | 4 | - | - | - | - | Manufacture of grain juice |
| 10619 | การผลิตผลิตภัณฑ์อื่นๆ ที่ได้จากการโม่-สีธัญพืช | 6 | 3 | - | 3 | - | - | Manufacture of other grain mill products |
| 1062 | การผลิตสตาร์ช และผลิตภัณฑ์จากสตาร์ช | 11 | 1 | 3 | 7 | - | - | Manufacture of starches and starch products |
| 10621 | การผลิตมันเส้นและมันอัดเม็ด | 1 | - | - | 1 | - | - | Manufacture of cassava chip and pellet |
| 10622 | การผลิตสตาร์ชจากมันสำปะหลัง | 5 | - | - | 5 | - | - | Manufacture of cassava starch |
| 10623 | การผลิตสตาร์ชจากข้าวโพด ธัญพืช และพืชผักอื่นๆ (ยกเว้นมันสำปะหลัง) | 1 | 1 | - | - | - | - | Manufacture of starches from maize, grain and other vegetables (except cassava) |
| 10629 | การผลิตผลิตภัณฑ์จากสตาร์ชอื่นๆ | 4 | - | 3 | 1 | - | - | Manufacture of other starch products |
| 107 | การผลิตผลิตภัณฑ์อาหารอื่นๆ | 1,099 | 706 | 46 | 343 | - | - | 4 Manufacture of other food products |
| 1071 | การผลิตผลิตภัณฑ์ขนมอบ | 419 | 334 | 11 | 74 | - | - | Manufacture of bakery products |
| 10711 | การผลิตขนมปัง เค้ก และเพสตรี | 322 | 263 | 9 | 50 | - | - | Manufacture of bread, cake and pastry |
| 10712 | การผลิตบิสกิตและขนมปังกรอบที่คล้ายกัน | 33 | 10 | 2 | 21 | - | - | Manufacture of biscuits and other dry bakery products |
| 10713 | การผลิตขนมไทยประเภทอบ | 64 | 61 | - | 3 | - | - | Manufacture of Thai dessert bakery products |
| 1072 | การผลิตน้ำตาล | 29 | 24 | - | 5 | - | - | Manufacture of sugar |
| 10722 | การผลิตน้ำตาลทรายขาวและน้ำตาลทรายบริสุทธิ์ | 8 | 5 | - | 3 | - | - | Manufacture or refining of sugar and sugar substitutes from the juice of cane |
| 10723 | การผลิตน้ำตาลจากพืช (ยกเว้นอ้อย) | 21 | 19 | - | 2 | - | - | Manufacture of sugar (except from sugarcane) |
| 1073 | การผลิตโกโก้ ช็อกโกแลต ลูกกวาด และขนมที่ทำจากน้ำตาล | 17 | 4 | - | 13 | - | - | Manufacture of cocoa, chocolate and sugar confectionery |
| 10732 | การผลิตช็อกโกแลตและขนมหวานจากช็อกโกแลต | 3 | - | - | 3 | - | - | Manufacture of chocolate and chocolate confectionery |
| 10734 | การถนอมผลไม้ ผลไม้เปลือกแข็ง เปลือกผลไม้และส่วนอื่นๆ ของพืชโดยใช้น้ำตาล | 3 | 2 | - | 1 | - | - | Preserving in sugar of fruit, nuts, fruit peels and other parts of plants |

ตาราง 20 จำนวนสถานประกอบการ จำแนกตามรูปแบบการจัดตั้งตามกฎหมาย และประเภทอุตสาหกรรม (ต่อ)

TABLE 20 NUMBER OF ESTABLISHMENTS BY FORM OF LEGAL ORGANIZATION AND CATEGORY OF INDUSTRY (cont'd)

| รหัส Code | ประเภทอุตสาหกรรม | จำนวน Number of establishments | รูปแบบการจัดตั้งตามกฎหมาย Form of legal organization | | | | | ประเภทอุตสาหกรรม Category of industry | |
|--------------|--|--------------------------------------|--|--|--|---|------------------------|--|---|
| | | | ส่วนบุคคล Individual proprietor | ห้างหุ้นส่วนจำกัด ห้างหุ้นส่วนสามัญ นิติบุคคล Juristic partnership | บริษัทจำกัด บริษัทจำกัด (มหาชน) Company limited, Public company limited | ส่วนราชการ รัฐวิสาหกิจ Government, State-enterprises | สหกรณ์ Cooperatives | | อื่น ๆ Others |
| 10739 | การผลิตลูกกวาดและขนมอื่นๆ ที่ทำจากน้ำตาล | 11 | 2 | - | 9 | - | - | - | Manufacture of candy and other sugar confectionery |
| 1074 | การผลิตมะกะโรนี เส้นก๋วยเตี๋ยว และผลิตภัณฑ์อาหาร จำพวกแป้งที่คล้ายกัน | 94 | 68 | 1 | 25 | - | - | - | Manufacture of macaroni, noodles and similar farinaceous products |
| 10742 | การผลิตเส้นก๋วยเตี๋ยว บะหมี่ วุ้นเส้น | 35 | 14 | 1 | 20 | - | - | - | Manufacture of noodles, meehooon and transparent vermicelli |
| 10743 | การผลิตผลิตภัณฑ์อาหารจำพวกแป้งชนิดสำเร็จรูปและกึ่งสำเร็จรูป | 5 | - | - | 5 | - | - | - | Manufacture of instant and semi-instant farinaceous products |
| 10749 | การผลิตผลิตภัณฑ์อาหารจำพวกแป้งอื่นๆ ที่คล้ายกัน | 54 | 54 | - | - | - | - | - | Manufacture of other similar farinaceous products |
| 1075 | การผลิตอาหารสำเร็จรูป | 32 | 3 | 2 | 27 | - | - | - | Manufacture of prepared meals and dishes |
| 10751 | การผลิตอาหารสำเร็จรูปแช่แข็ง | 20 | 3 | 2 | 15 | - | - | - | Manufacture of frozen prepared meals and dishes |
| 10752 | การผลิตอาหารสำเร็จรูปบรรจุในภาชนะปิดสนิทโดยวิธีสุญญากาศ | 12 | - | - | 12 | - | - | - | Manufacture of prepared meals and dishes in sealed vacuum containers |
| 1076 | การผลิตกาแฟ ชา และสมุนไพรสำหรับชงเป็นเครื่องดื่ม | 26 | 6 | - | 20 | - | - | - | Manufacture of coffee, tea and herb infusion |
| 10761 | การผลิตกาแฟ | 13 | - | - | 13 | - | - | - | Manufacture of coffee |
| 10762 | การผลิตชา | 10 | 5 | - | 5 | - | - | - | Manufacture of tea |
| 10769 | การผลิตสมุนไพรสำหรับชงเป็นเครื่องดื่ม | 3 | 1 | - | 2 | - | - | - | Manufacture of herb infusion |
| 1077 | การผลิตเครื่องปรุงอาหารประจำโต๊ะและเครื่องประกอบอาหาร | 105 | 30 | 7 | 68 | - | - | - | Manufacture of condiments and other cooking products |
| 10771 | การผลิตเครื่องเทศและเครื่องแกงสำเร็จรูป | 39 | 20 | - | 19 | - | - | - | Manufacture of spices and instant curry paste and powder |
| 10772 | การผลิตซอสและเครื่องปรุงอาหารประจำโต๊ะ | 20 | 3 | 2 | 15 | - | - | - | Manufacture of table sauces and condiments |
| 10773 | การผลิตซีอิ๊ว | 21 | 4 | 5 | 12 | - | - | - | Manufacture of soy sauces |
| 10774 | การผลิตผงชูรส | 9 | - | - | 9 | - | - | - | Manufacture of glutamate |
| 10775 | การผลิตเกลือบริโภค | 4 | 2 | - | 2 | - | - | - | Manufacture of table salt |
| 10779 | การผลิตเครื่องประกอบอาหารอื่นๆ | 12 | 1 | - | 11 | - | - | - | Manufacture of other cooking products |
| 1079 | การผลิตผลิตภัณฑ์อาหารอื่นๆ ซึ่งมิได้จัดประเภทไว้ในที่อื่น | 377 | 237 | 25 | 111 | - | - | 4 | Manufacture of other food products, n.e.c. |
| 10791 | การผลิตขนมขบเคี้ยว/ขนมกรุบกรอบ | 37 | 13 | 3 | 21 | - | - | - | Manufacture of snack products |

ตาราง 20 จำนวนสถานประกอบการ จำแนกตามรูปแบบการจัดตั้งตามกฎหมาย และประเภทอุตสาหกรรม (ต่อ)

TABLE 20 NUMBER OF ESTABLISHMENTS BY FORM OF LEGAL ORGANIZATION AND CATEGORY OF INDUSTRY (cont'd)

| รหัส Code | ประเภทอุตสาหกรรม | จำนวน Number of establishments | รูปแบบการจัดตั้งตามกฎหมาย Form of legal organization | | | | | อื่น ๆ Others | Category of industry |
|--------------|--|--------------------------------------|--|--|--|---|------------------------|------------------|--|
| | | | ส่วนบุคคล Individual proprietor | ห้างหุ้นส่วนจำกัด ห้างหุ้นส่วนสามัญ นิติบุคคล Juristic partnership | บริษัทจำกัด บริษัทจำกัด (มหาชน) Company limited, Public company limited | ส่วนราชการ รัฐวิสาหกิจ Government, State-enterprises | สหกรณ์ Cooperatives | | |
| 10792 | การผลิตขนมไทยและขนมพื้นเมือง (ยกเว้นขนมอบ) | 98 | 94 | - | 2 | - | - | 2 | Manufacture of Thai and traditional dessert (except bakery products) |
| 10793 | การผลิตซุปรและอาหารชนิดพิเศษ | 2 | - | - | 2 | - | - | - | Manufacture of soups, broths and special foods |
| 10794 | การผลิตอาหารพร้อมปรุงและอาหารสำเร็จรูปที่เน่าเสียง่าย | 53 | 38 | - | 15 | - | - | - | Manufacture of perishable prepared foods |
| 10795 | การผลิตน้ำแข็งเพื่อการบริโภค | 156 | 75 | 20 | 61 | - | - | - | Manufacture of edible ice |
| 10796 | การผลิตผลิตภัณฑ์จากไข่ | 10 | 9 | 1 | - | - | - | - | Manufacture of egg products |
| 10799 | การผลิตผลิตภัณฑ์อาหารอื่นๆ ซึ่งมิได้จัดประเภทไว้นที่อื่น | 21 | 8 | 1 | 10 | - | - | 2 | Manufacture of other food products, n.e.c. |
| | 108 การผลิตอาหารสัตว์สำเร็จรูป | 113 | 17 | 2 | 93 | - | 1 | - | Manufacture of prepared animal feeds |
| 1080 | การผลิตอาหารสัตว์สำเร็จรูป | 113 | 17 | 2 | 93 | - | 1 | - | Manufacture of prepared animal feeds |
| 10801 | การผลิตอาหารสำเร็จรูปสำหรับสัตว์เลี้ยง | 81 | 12 | 1 | 68 | - | - | - | Manufacture of prepared feeds for pets |
| 10802 | การผลิตอาหารสำเร็จรูปสำหรับปศุสัตว์ | 32 | 5 | 1 | 25 | - | 1 | - | Manufacture of prepared feeds for farm animals |
| | 11 การผลิตเครื่องดื่ม | 299 | 179 | 25 | 86 | - | 3 | 6 | Manufacture of beverages |
| | 110 การผลิตเครื่องดื่ม | 299 | 179 | 25 | 86 | - | 3 | 6 | Manufacture of beverages |
| 1101 | การต้ม การกลั่น และการผสมสุรา | 17 | 4 | 5 | 8 | - | - | - | Distilling, rectifying and blending of spirits |
| 11011 | การผลิตสุรากลั่น | 14 | 4 | 5 | 5 | - | - | - | Manufacture of distilled spirits |
| 11012 | การผลิตสุราผสม | 3 | - | - | 3 | - | - | - | Manufacture of blended spirits |
| 1102 | การผลิตไวน์ | 7 | 1 | - | 5 | - | 1 | - | Manufacture of wines |
| 11022 | การผลิตไวน์ผลไม้ (ยกเว้นองุ่น) | 2 | 1 | - | 1 | - | - | - | Manufacture of fruit wines (except grape wine) |
| 11029 | การผลิตไวน์อื่นๆ | 5 | - | - | 4 | - | 1 | - | Manufacture of other wines |
| 1103 | การผลิตมอลต์และสุราที่ทำจากข้าวมอลต์ | 2 | - | - | 2 | - | - | - | Manufacture of malt liquors and malt |
| 11030 | การผลิตมอลต์และสุราที่ทำจากข้าวมอลต์ | 2 | - | - | 2 | - | - | - | Manufacture of malt liquors and malt |
| 1104 | การผลิตเครื่องดื่มที่ไม่มีแอลกอฮอล์ น้ำแร่และน้ำดื่มบรรจุขวดประเภทอื่นๆ | 273 | 174 | 20 | 71 | - | 2 | 6 | Manufacture of soft drinks; production of mineral waters and other bottled water |
| 11041 | การผลิตน้ำดื่มบรรจุขวดและน้ำแร่บรรจุขวด | 227 | 166 | 16 | 40 | - | 2 | 3 | Manufacture of bottled drinking water and mineral water |

ตาราง 20 จำนวนสถานประกอบการ จำแนกตามรูปแบบการจัดตั้งตามกฎหมาย และประเภทอุตสาหกรรม (ต่อ)

TABLE 20 NUMBER OF ESTABLISHMENTS BY FORM OF LEGAL ORGANIZATION AND CATEGORY OF INDUSTRY (cont'd)

| รหัส Code | ประเภทอุตสาหกรรม | จำนวน Number of establishments | รูปแบบการจัดตั้งตามกฎหมาย Form of legal organization | | | | | อื่น ๆ Others | Category of industry |
|--------------|---|--------------------------------------|--|--|--|---|------------------------|------------------|---|
| | | | ส่วนบุคคล Individual proprietor | ห้างหุ้นส่วนจำกัด ห้างหุ้นส่วนสามัญ นิติบุคคล Juristic partnership | บริษัทจำกัด บริษัทจำกัด (มหาชน) Company limited, Public company limited | ส่วนราชการ รัฐวิสาหกิจ Government, State-enterprises | สหกรณ์ Cooperatives | | |
| 11042 | การผลิตน้ำอัดลมและโซดา | 10 | - | - | 10 | - | - | - | Manufacture of soft drinks and sodas |
| 11043 | การผลิตเครื่องดื่มกาแฟ ชา และชาขงสมุนไพรพร้อมดื่ม | 11 | 1 | 1 | 7 | - | - | 2 | Manufacture of coffee, tea and herb infusion beverage |
| 11044 | การผลิตเครื่องดื่มให้พลังงาน รวมถึงเครื่องดื่มเกลือแร่ | 10 | - | 1 | 9 | - | - | - | Manufacture of energetic beverage including electrolite beverage |
| 11049 | การผลิตเครื่องดื่มอื่นๆ ที่ไม่มีแอลกอฮอล์ | 15 | 7 | 2 | 5 | - | - | 1 | Manufacture of other soft drinks |
| 12 | การผลิตผลิตภัณฑ์ยาสูบ | 6 | 3 | - | 3 | - | - | - | Manufacture of tobacco products |
| 120 | การผลิตผลิตภัณฑ์ยาสูบ | 6 | 3 | - | 3 | - | - | - | Manufacture of tobacco products |
| 1200 | การผลิตผลิตภัณฑ์ยาสูบ | 6 | 3 | - | 3 | - | - | - | Manufacture of tobacco products |
| 12002 | การผลิตบุหรี่และซิการ์ | 4 | 1 | - | 3 | - | - | - | Manufacture of cigarettes and cigars |
| 12009 | การผลิตผลิตภัณฑ์ยาสูบและผลิตภัณฑ์ที่ใช้แทนยาสูบอื่นๆ (ยกเว้นบุหรี่และซิการ์) | 2 | 2 | - | - | - | - | - | Manufacture of tobacco products and products of tobacco substitutes (except cigarettes and cigars) |
| 13 | การผลิตสิ่งทอ | 1,464 | 754 | 100 | 609 | - | - | 1 | Manufacture of textiles |
| 131 | การปั่นด้าย การทอ และการแต่งสำเร็จสิ่งทอ | 675 | 178 | 67 | 430 | - | - | - | Spinning, weaving and finishing of textile |
| 1311 | การเตรียมและการปั่นเส้นใยสิ่งทอ | 93 | 17 | 8 | 68 | - | - | - | Preparation and spinning of textile fibres |
| 13111 | การเตรียมเส้นใยสิ่งทอ | 1 | - | 1 | - | - | - | - | Preparation of textile fibres |
| 13112 | การปั่นด้ายจากเส้นใยธรรมชาติ | 34 | 7 | 4 | 23 | - | - | - | Spinning of natural textile fibres |
| 13113 | การปั่นด้ายจากเส้นใยประดิษฐ์ | 58 | 10 | 3 | 45 | - | - | - | Spinning of synthetic textile fibres |
| 1312 | การทอผ้า | 283 | 27 | 39 | 217 | - | - | - | Weaving of textiles |
| 13121 | การทอผ้าจากเส้นใยธรรมชาติ | 158 | 16 | 20 | 122 | - | - | - | Weaving of natural textiles |
| 13122 | การทอผ้าจากเส้นใยประดิษฐ์ | 54 | 3 | 6 | 45 | - | - | - | Weaving of synthetic textiles |
| 13129 | การทอผ้าจากเส้นใยอื่นๆ | 71 | 8 | 13 | 50 | - | - | - | Weaving of other textiles |
| 1313 | การแต่งสำเร็จสิ่งทอ | 299 | 134 | 20 | 145 | - | - | - | Finishing of textiles |
| 13131 | การขจัดไขมันและสิ่งสกปรก การฟอกขาว และการย้อมสี | 140 | 38 | 11 | 91 | - | - | - | Bleaching and dyeing of textile |
| 13132 | การพิมพ์ซิลค์สกรีน | 148 | 88 | 9 | 51 | - | - | - | Silk-screen printing |

ตาราง 20 จำนวนสถานประกอบการ จำแนกตามรูปแบบการจัดตั้งตามกฎหมาย และประเภทอุตสาหกรรม (ต่อ)

TABLE 20 NUMBER OF ESTABLISHMENTS BY FORM OF LEGAL ORGANIZATION AND CATEGORY OF INDUSTRY (cont'd)

| รหัส Code | ประเภทอุตสาหกรรม | จำนวน | | รูปแบบการจัดตั้งตามกฎหมาย Form of legal organization | | | | Category of industry | |
|--------------|--|--|---------------------------------------|--|--|---|------------------------|----------------------|---|
| | | สถานประกอบการ Number of establishments | ส่วนบุคคล Individual proprietor | ห้างหุ้นส่วนจำกัด ห้างหุ้นส่วนสามัญ นิติบุคคล Juristic partnership | บริษัทจำกัด บริษัทจำกัด (มหาชน) Company limited, Public company limited | ส่วนราชการ รัฐวิสาหกิจ Government, State-enterprises | สหกรณ์ Cooperatives | | อื่น ๆ Others |
| 13139 | การแต่งสำเร็จสิ่งทอด้วยวิธีอื่นๆ | 11 | 8 | - | 3 | - | - | - | Other finishing of textiles |
| | 139 การผลิตสิ่งทอประเภทอื่นๆ | 789 | 576 | 33 | 179 | - | - | 1 | Manufacture of other textiles |
| 1391 | การผลิตผ้าจากการถักนิตและโครเชต์ | 22 | 2 | 1 | 19 | - | - | - | Manufacture of knitted and crocheted fabrics |
| 13910 | การผลิตผ้าจากการถักนิตและโครเชต์ | 22 | 2 | 1 | 19 | - | - | - | Manufacture of knitted and crocheted fabrics |
| 1392 | การผลิตสิ่งทอสำเร็จรูป (ยกเว้นเครื่องแต่งกาย) | 577 | 476 | 18 | 83 | - | - | - | Manufacture of made-up textile articles (except apparel) |
| 13921 | การผลิตเครื่องนอน ผ้าที่ใช้บนโต๊ะอาหาร หอน้ำ และห้องครัว | 112 | 64 | 7 | 41 | - | - | - | Manufacture of bed, table, toilet and kitchen linens |
| 13922 | การผลิตผลิตภัณฑ์จากผ้าใบและผ้าอื่นๆ ที่คล้ายกัน | 46 | 30 | 4 | 12 | - | - | - | Manufacture of canvas and similar textile products |
| 13929 | การผลิตสิ่งทอสำเร็จรูปอื่นๆ (ยกเว้นเครื่องแต่งกาย) | 419 | 382 | 7 | 30 | - | - | - | Manufacture of other made-up textile articles (except apparel) |
| 1393 | การผลิตพรมและสิ่งปูพื้นที่ทำจากสิ่งทอ | 46 | 32 | - | 13 | - | - | 1 | Manufacture of carpets and rugs |
| 13930 | การผลิตพรมและสิ่งปูพื้นที่ทำจากสิ่งทอ | 46 | 32 | - | 13 | - | - | 1 | Manufacture of carpets and rugs |
| 1394 | การผลิตเชือก เชือกเส้นใหญ่ ตาข่าย แห และอวน | 58 | 32 | 8 | 18 | - | - | - | Manufacture of cordage, rope, twine and netting |
| 13940 | การผลิตเชือก เชือกเส้นใหญ่ ตาข่าย แห และอวน | 58 | 32 | 8 | 18 | - | - | - | Manufacture of cordage, rope, twine and netting |
| 1399 | การผลิตสิ่งทอประเภทอื่นๆ ซึ่งมีได้จัดประเภทไว้ในที่อื่น | 86 | 34 | 6 | 46 | - | - | - | Manufacture of other textiles, n.e.c. |
| 13991 | การผลิตผ้าชนิดไม่ทอ | 2 | - | - | 2 | - | - | - | Manufacture of non-woven textiles |
| 13992 | การผลิตสิ่งทอชนิดใช้ในทางอุตสาหกรรม | 31 | 4 | 5 | 22 | - | - | - | Manufacture of technical and industrial textiles |
| 13999 | การผลิตสิ่งทอประเภทอื่นๆ ซึ่งมีได้จัดประเภทไว้ในที่อื่น | 53 | 30 | 1 | 22 | - | - | - | Manufacture of other textiles, n.e.c. |
| | 14 การผลิตเสื้อผ้าเครื่องแต่งกาย | 4,314 | 4,025 | 39 | 247 | - | - | 3 | Manufacture of wearing apparels |
| | 141 การผลิตเสื้อผ้าเครื่องแต่งกาย (ยกเว้นเสื้อผ้าเครื่องแต่งกายที่ทำจากขนสัตว์) | 4,287 | 4,016 | 38 | 230 | - | - | 3 | Manufacture of wearing apparel (except fur apparel) |
| 1411 | การผลิตเสื้อผ้าเครื่องแต่งกาย (ยกเว้นร้านตัดเย็บเสื้อผ้า) | 1,723 | 1,537 | 22 | 163 | - | - | 1 | Manufacture of wearing apparel (except tailoring and dressmaking) |
| 14111 | การผลิตเสื้อผ้าเครื่องแต่งกายที่ใช้ในงานอุตสาหกรรม วิชาชีพ นักเรียน และนักศึกษา | 1,400 | 1,307 | 9 | 83 | - | - | 1 | Manufacture of work wear including school uniforms |

ตาราง 20 จำนวนสถานประกอบการ จำแนกตามรูปแบบการจัดตั้งตามกฎหมาย และประเภทอุตสาหกรรม (ต่อ)

TABLE 20 NUMBER OF ESTABLISHMENTS BY FORM OF LEGAL ORGANIZATION AND CATEGORY OF INDUSTRY (cont'd)

| รหัส Code | ประเภทอุตสาหกรรม | จำนวน Number of establishments | รูปแบบการจัดตั้งตามกฎหมาย Form of legal organization | | | | | ประเภทอุตสาหกรรม Category of industry | |
|--------------|--|--------------------------------------|--|--|--|---|------------------------|--|--|
| | | | ส่วนบุคคล Individual proprietor | ห้างหุ้นส่วนจำกัด ห้างหุ้นส่วนสามัญ นิติบุคคล Juristic partnership | บริษัทจำกัด บริษัทจำกัด (มหาชน) Company limited, Public company limited | ส่วนราชการ รัฐวิสาหกิจ Government, State-enterprises | สหกรณ์ Cooperatives | | อื่น ๆ Others |
| 14112 | การผลิตเสื้อผ้าชั้นนอก | 191 | 150 | 4 | 37 | - | - | - | Manufacture of outerwear |
| 14113 | การผลิตเสื้อผ้าชั้นใน | 71 | 33 | 2 | 36 | - | - | - | Manufacture of underwear and nightwear |
| 14114 | การผลิตเสื้อผ้าเด็กอ่อน | 25 | 19 | 3 | 3 | - | - | - | Manufacture of babies' garments |
| 14115 | การผลิตเสื้อผ้ากีฬา | 32 | 26 | 4 | 2 | - | - | - | Manufacture of sportswear |
| 14116 | การผลิตเสื้อผ้าเครื่องแต่งกายจากหนัง | 4 | 2 | - | 2 | - | - | - | Manufacture of wearing apparel made of leather or composition leather |
| 1412 | ร้านตัดเย็บเสื้อผ้า | 2,535 | 2,465 | 10 | 58 | - | - | 2 | Custom tailoring and dressmaking |
| 14120 | ร้านตัดเย็บเสื้อผ้า | 2,535 | 2,465 | 10 | 58 | - | - | 2 | Custom tailoring and dressmaking |
| 1413 | การผลิตเครื่องประกอบเครื่องแต่งกาย | 29 | 14 | 6 | 9 | - | - | - | Manufacture of clothing accessories primarily made of textile |
| 14131 | การผลิตหมวกและเครื่องสวมศีรษะ | 6 | 3 | - | 3 | - | - | - | Manufacture of hats and caps |
| 14139 | การผลิตเครื่องประกอบเครื่องแต่งกายอื่นๆ | 23 | 11 | 6 | 6 | - | - | - | Manufacture of other clothing accessories |
| 143 | การผลิตเครื่องแต่งกายที่ทำจากการถักนิตและโครเชต์ | 27 | 9 | 1 | 17 | - | - | - | Manufacture of knitted and crocheted apparel |
| 1430 | การผลิตเครื่องแต่งกายที่ทำจากการถักนิตและโครเชต์ | 27 | 9 | 1 | 17 | - | - | - | Manufacture of knitted and crocheted apparel |
| 14301 | การผลิตเสื้อผ้าเครื่องแต่งกายที่ทำจากการถักนิตหรือโครเชต์ | 7 | 2 | - | 5 | - | - | - | Manufacture of knitted or crocheted wearing apparel |
| 14302 | การผลิตถุงเท้า ถุงน่อง เสื้อกางเกงยัดแนบเนื้อที่ทำจากการถักนิตหรือโครเชต์ | 20 | 7 | 1 | 12 | - | - | - | Manufacture of hosiery, including socks, tights and pantyhose |
| 15 | การผลิตเครื่องหนังและผลิตภัณฑ์ที่เกี่ยวข้อง | 491 | 243 | 48 | 198 | - | - | 2 | Manufacture of leather and related products |
| 151 | การฟอกและตกแต่งหนังฟอก การผลิตกระเป๋าเดินทาง กระเป๋าถือ อาน และเครื่องลากเทียมสัตว์ การตกแต่ง และย้อมสีขนสัตว์ | 254 | 103 | 31 | 118 | - | - | 2 | Tanning and dressing of leather; manufacture of luggage, handbags, saddlery, and harness; dressing and dyeing of fur |
| 1511 | การฟอกและตกแต่งหนังฟอก การตกแต่งและย้อมสีขนสัตว์ | 112 | 17 | 23 | 72 | - | - | - | Tanning and dressing of leather; dressing and dyeing of fur |
| 15110 | การฟอกและตกแต่งหนังฟอก การตกแต่งและย้อมสีขนสัตว์ | 112 | 17 | 23 | 72 | - | - | - | Tanning and dressing of leather; dressing and dyeing of fur |
| 1512 | การผลิตกระเป๋าเดินทาง กระเป๋าถือ และของที่คล้ายกัน อานและเครื่องลากเทียมสัตว์ | 142 | 86 | 8 | 46 | - | - | 2 | Manufacture of luggage, handbags and the like, saddlery and harness |

ตาราง 20 จำนวนสถานประกอบการ จำแนกตามรูปแบบการจัดตั้งตามกฎหมาย และประเภทอุตสาหกรรม (ต่อ)

TABLE 20 NUMBER OF ESTABLISHMENTS BY FORM OF LEGAL ORGANIZATION AND CATEGORY OF INDUSTRY (cont'd)

| รหัส Code | ประเภทอุตสาหกรรม | จำนวน Number of establishments | รูปแบบการจัดตั้งตามกฎหมาย Form of legal organization | | | | | อื่น ๆ Others | Category of industry |
|--------------|--|--------------------------------------|--|--|--|---|------------------------|------------------|---|
| | | | ส่วนบุคคล Individual proprietor | ห้างหุ้นส่วนจำกัด ห้างหุ้นส่วนสามัญ นิติบุคคล Juristic partnership | บริษัทจำกัด บริษัทจำกัด (มหาชน) Company limited, Public company limited | ส่วนราชการ รัฐวิสาหกิจ Government, State-enterprises | สหกรณ์ Cooperatives | | |
| 15121 | การผลิตกระเป๋าเดินทาง กระเป๋าถือ และสิ่งที่คล้ายกัน | 128 | 86 | 5 | 35 | - | - | 2 | Manufacture of luggage, handbags and the like |
| 15122 | การผลิตเครื่องลากเทียมสัตว์และของเล่นสัตว์ | 9 | - | 1 | 8 | - | - | - | Manufacture of saddlery, harness and pet toys |
| 15129 | การผลิตสิ่งของอื่นๆ ที่ทำจากหนังฟอกหรือหนังอัด | 5 | - | 2 | 3 | - | - | - | Manufacture of other leather products |
| 152 | การผลิตรองเท้า | 237 | 140 | 17 | 80 | - | - | - | Manufacture of footwear |
| 1520 | การผลิตรองเท้า | 237 | 140 | 17 | 80 | - | - | - | Manufacture of footwear |
| 15201 | การผลิตรองเท้าหนัง | 148 | 87 | 7 | 54 | - | - | - | Manufacture of leather footwear |
| 15202 | การผลิตรองเท้ายาง | 57 | 31 | 7 | 19 | - | - | - | Manufacture of rubber footwear |
| 15203 | การผลิตรองเท้าไม้ | 1 | 1 | - | - | - | - | - | Manufacture of wood footwear |
| 15204 | การผลิตรองเท้ากีฬา | 9 | - | 3 | 6 | - | - | - | Manufacture of sport footwear |
| 15209 | การผลิตรองเท้าอื่นๆ | 22 | 21 | - | 1 | - | - | - | Manufacture of other footwear |
| 16 | การผลิตไม้และผลิตภัณฑ์จากไม้และไม้ก๊อก (ยกเว้นเฟอร์นิเจอร์) การผลิตสิ่งของจากฟางและวัสดุถักสานอื่นๆ | 625 | 406 | 54 | 165 | - | - | - | Manufacture of wood and of products of wood and cork (except furniture); manufacture of articles of straw and plaiting materials |
| 161 | การเลื่อยไม้และการไสไม้ | 94 | 36 | 10 | 48 | - | - | - | Sawmilling and planing of wood |
| 1610 | การเลื่อยไม้และการไสไม้ | 94 | 36 | 10 | 48 | - | - | - | Sawmilling and planing of wood |
| 16101 | การเลื่อยไม้ | 89 | 35 | 9 | 45 | - | - | - | Sawmilling of wood |
| 16102 | การอบและการอัดน้ำยาไม้ | 5 | 1 | 1 | 3 | - | - | - | Drying, impregnation or chemical treatment of wood |
| 162 | การผลิตผลิตภัณฑ์จากไม้ ไม้ก๊อก ฟาง และวัสดุถักสาน | 531 | 370 | 44 | 117 | - | - | - | Manufacture of products of wood, cork, straw and plaiting materials |
| 1621 | การผลิตแผ่นไม้บางและแผ่นไม้ที่คล้ายกัน | 54 | 14 | 6 | 34 | - | - | - | Manufacture of veneer sheets and wood-based panels |
| 16210 | การผลิตแผ่นไม้บางและแผ่นไม้ที่คล้ายกัน | 54 | 14 | 6 | 34 | - | - | - | Manufacture of veneer sheets and wood-based panels |
| 1622 | การผลิตผลิตภัณฑ์ไม้ที่ใช้ในการก่อสร้างและประกอบอาคาร | 141 | 93 | 14 | 34 | - | - | - | Manufacture of carpentry and joinery |
| 16220 | การผลิตผลิตภัณฑ์ไม้ที่ใช้ในการก่อสร้างและประกอบอาคาร | 141 | 93 | 14 | 34 | - | - | - | Manufacture of carpentry and joinery |
| 1623 | การผลิตภาชนะบรรจุที่ทำจากไม้ | 43 | 22 | 13 | 8 | - | - | - | Manufacture of wooden containers |

ตาราง 20 จำนวนสถานประกอบการ จำแนกตามรูปแบบการจัดตั้งตามกฎหมาย และประเภทอุตสาหกรรม (ต่อ)

TABLE 20 NUMBER OF ESTABLISHMENTS BY FORM OF LEGAL ORGANIZATION AND CATEGORY OF INDUSTRY (cont'd)

| รหัส Code | ประเภทอุตสาหกรรม | จำนวน Number of establishments | รูปแบบการจัดตั้งตามกฎหมาย Form of legal organization | | | | | อื่น ๆ Others | Category of industry |
|--------------|--|--------------------------------------|--|--|--|---|------------------------|------------------|--|
| | | | ส่วนบุคคล Individual proprietor | ห้างหุ้นส่วนจำกัด ห้างหุ้นส่วนสามัญ นิติบุคคล Juristic partnership | บริษัทจำกัด บริษัทจำกัด (มหาชน) Company limited, Public company limited | ส่วนราชการ รัฐวิสาหกิจ Government, State-enterprises | สหกรณ์ Cooperatives | | |
| 16230 | การผลิตภาชนะบรรจุที่ทำจากไม้ | 43 | 22 | 13 | 8 | - | - | - | Manufacture of wooden containers |
| 1629 | การผลิตผลิตภัณฑ์อื่นๆ ที่ทำจากไม้ การผลิตสิ่งของที่ทำจากไม้ก๊อก ฟาง และวัสดุถักสาน | 293 | 241 | 11 | 41 | - | - | - | Manufacture of other products of wood; manufacture of articles of cork, straw and plaiting materials |
| 16291 | การผลิตเครื่องใช้ในบ้านที่ทำจากไม้และไม้ก๊อก | 164 | 134 | 5 | 25 | - | - | - | Manufacture of household articles of wood and cork |
| 16292 | การผลิตผลิตภัณฑ์ที่ทำจากฟางและวัสดุถักสาน | 85 | 78 | 1 | 6 | - | - | - | Manufacture of straw and plaiting products |
| 16299 | การผลิตผลิตภัณฑ์อื่นๆ ที่ทำจากไม้และไม้ก๊อก ซึ่งมีได้จัดประเภทไว้ในที่อื่น | 44 | 29 | 5 | 10 | - | - | - | Manufacture of other products of wood and cork, n.e.c |
| 17 | การผลิตกระดาษและผลิตภัณฑ์กระดาษ | 435 | 59 | 52 | 324 | - | - | - | Manufacture of paper and paper products |
| 170 | การผลิตกระดาษและผลิตภัณฑ์กระดาษ | 435 | 59 | 52 | 324 | - | - | - | Manufacture of paper and paper products |
| 1701 | การผลิตเยื่อกระดาษ กระดาษ และกระดาษแข็ง | 70 | 8 | 6 | 56 | - | - | - | Manufacture of pulp, paper and paperboard |
| 17011 | การผลิตเยื่อกระดาษ | 3 | 1 | - | 2 | - | - | - | Manufacture of pulp |
| 17012 | การผลิตกระดาษและกระดาษแข็ง | 67 | 7 | 6 | 54 | - | - | - | Manufacture of paper and paperboard |
| 1702 | การผลิตกระดาษลอนลูกฟูกและกระดาษแข็งลอนลูกฟูก และการผลิตบรรจุภัณฑ์ที่ทำจากกระดาษและกระดาษแข็ง | 281 | 35 | 38 | 208 | - | - | - | Manufacture of corrugated paper and paperboard and of containers of paper and paperboard |
| 17020 | การผลิตกระดาษลอนลูกฟูกและกระดาษแข็งลอนลูกฟูก และการผลิตบรรจุภัณฑ์ที่ทำจากกระดาษและกระดาษแข็ง | 281 | 35 | 38 | 208 | - | - | - | Manufacture of corrugated paper and paperboard and of containers of paper and paperboard |
| 1709 | การผลิตผลิตภัณฑ์อื่นๆ ที่ทำจากกระดาษและกระดาษแข็ง | 84 | 16 | 8 | 60 | - | - | - | Manufacture of other articles of paper and paperboard |
| 17091 | การผลิตผลิตภัณฑ์ที่ทำจากกระดาษชนิดใช้ในครัวเรือนและสุขอนามัย | 13 | 2 | - | 11 | - | - | - | Manufacture of household and personal hygiene paper |
| 17092 | การผลิตอุปกรณ์เครื่องเขียนจากกระดาษ | 30 | 1 | 5 | 24 | - | - | - | Manufacture of paper stationery |
| 17099 | การผลิตผลิตภัณฑ์อื่นๆ ที่ทำจากกระดาษและกระดาษแข็ง ซึ่งมีได้จัดประเภทไว้ในที่อื่น | 41 | 13 | 3 | 25 | - | - | - | Manufacture of other articles of paper and paperboard, n.e.c |
| 18 | การพิมพ์และการผลิตซ้ำสื่อบันทึกข้อมูล | 721 | 462 | 52 | 207 | - | - | - | Printing and reproduction of recorded media |
| 181 | การพิมพ์และกิจกรรมบริการที่เกี่ยวข้องกับการพิมพ์ | 719 | 462 | 52 | 205 | - | - | - | Printing and service activities related to printing |
| 1811 | การพิมพ์ | 697 | 451 | 48 | 198 | - | - | - | Printing |

ตาราง 20 จำนวนสถานประกอบการ จำแนกตามรูปแบบการจัดตั้งตามกฎหมาย และประเภทอุตสาหกรรม (ต่อ)

TABLE 20 NUMBER OF ESTABLISHMENTS BY FORM OF LEGAL ORGANIZATION AND CATEGORY OF INDUSTRY (cont'd)

| รหัส Code | ประเภทอุตสาหกรรม | จำนวน Number of establishments | รูปแบบการจัดตั้งตามกฎหมาย Form of legal organization | | | | | อื่น ๆ Others | Category of industry |
|--------------|---|--------------------------------------|--|--|--|---|------------------------|------------------|---|
| | | | ส่วนบุคคล Individual proprietor | ห้างหุ้นส่วนจำกัด ห้างหุ้นส่วนสามัญ นิติบุคคล Juristic partnership | บริษัทจำกัด บริษัทจำกัด (มหาชน) Company limited, Public company limited | ส่วนราชการ รัฐวิสาหกิจ Government, State-enterprises | สหกรณ์ Cooperatives | | |
| 18111 | การพิมพ์หนังสือพิมพ์ วารสาร และนิตยสาร | 85 | 42 | 9 | 34 | - | - | - | Printing of newspapers, magazines and periodicals |
| 18112 | การพิมพ์ฉลาก | 10 | 3 | 1 | 6 | - | - | - | Printing of labels |
| 18119 | การพิมพ์อื่นๆ | 602 | 406 | 38 | 158 | - | - | - | Other Printing |
| 1812 | กิจกรรมบริการที่เกี่ยวข้องกับการพิมพ์ | 22 | 11 | 4 | 7 | - | - | - | Service activities related to printing |
| 18121 | การบริการก่อนการพิมพ์ | 12 | 5 | 2 | 5 | - | - | - | Pre-press printing services |
| 18122 | การบริการอื่นๆ ที่เกี่ยวข้องกับการพิมพ์ | 10 | 6 | 2 | 2 | - | - | - | Other services activities related to printing |
| 182 | การผลิตซ้ำสื่อบันทึกข้อมูล | 2 | - | - | 2 | - | - | - | Reproduction of recorded media |
| 1820 | การผลิตซ้ำสื่อบันทึกข้อมูล | 2 | - | - | 2 | - | - | - | Reproduction of recorded media |
| 18200 | การผลิตซ้ำสื่อบันทึกข้อมูล | 2 | - | - | 2 | - | - | - | Reproduction of recorded media |
| 19 | การผลิตถ่านโค้กและผลิตภัณฑ์ที่ได้จากการกลั่นปิโตรเลียม | 39 | 5 | 3 | 31 | - | - | - | Manufacture of coke and refined petroleum products |
| 191 | การผลิตถ่านโค้ก | 5 | 3 | - | 2 | - | - | - | Manufacture of coke oven products |
| 1910 | การผลิตถ่านโค้ก | 5 | 3 | - | 2 | - | - | - | Manufacture of coke oven products |
| 19100 | การผลิตถ่านโค้ก | 5 | 3 | - | 2 | - | - | - | Manufacture of coke oven products |
| 192 | การผลิตผลิตภัณฑ์ที่ได้จากการกลั่นปิโตรเลียม | 34 | 2 | 3 | 29 | - | - | - | Manufacture of refined petroleum products |
| 1920 | การผลิตผลิตภัณฑ์ที่ได้จากการกลั่นปิโตรเลียม | 34 | 2 | 3 | 29 | - | - | - | Manufacture of refined petroleum products |
| 19201 | การผลิตผลิตภัณฑ์ที่ได้จากโรงกลั่นปิโตรเลียม | 25 | - | 2 | 23 | - | - | - | Manufacture of refinery petroleum products |
| 19202 | การผลิตเชื้อเพลิงชีวภาพ | 1 | 1 | - | - | - | - | - | Manufacture of bio-fuel products |
| 19209 | การผลิตผลิตภัณฑ์อื่นๆ ที่ได้จากการกลั่นปิโตรเลียม | 8 | 1 | 1 | 6 | - | - | - | Manufacture of other petroleum products |
| 20 | การผลิตเคมีภัณฑ์และผลิตภัณฑ์เคมี | 851 | 100 | 63 | 687 | - | - | 1 | Manufacture of chemicals and chemical products |
| 201 | การผลิตเคมีภัณฑ์ขั้นมูลฐาน ปุ๋ยเคมีและสารประกอบไนโตรเจน พลาสติกและยางสังเคราะห์ขั้นต้น | 343 | 55 | 22 | 266 | - | - | - | Manufacture of basic chemicals, fertilizers and nitrogen compounds, plastic and synthetic and primary form |
| 2011 | การผลิตเคมีภัณฑ์ขั้นมูลฐาน | 94 | 7 | 5 | 82 | - | - | - | Manufacture of basic chemicals |
| 20111 | การผลิตก๊าซชนิดใช้ในงานอุตสาหกรรม | 21 | 3 | 2 | 16 | - | - | - | Manufacture of industrial gases |
| 20112 | การผลิตสีย้อมและสีผง | 41 | 1 | 1 | 39 | - | - | - | Manufacture of dyes and pigments |

ตาราง 20 จำนวนสถานประกอบการ จำแนกตามรูปแบบการจัดตั้งตามกฎหมาย และประเภทอุตสาหกรรม (ต่อ)

TABLE 20 NUMBER OF ESTABLISHMENTS BY FORM OF LEGAL ORGANIZATION AND CATEGORY OF INDUSTRY (cont'd)

| รหัส Code | ประเภทอุตสาหกรรม | จำนวน Number of establishments | รูปแบบการจัดตั้งตามกฎหมาย Form of legal organization | | | | | อื่น ๆ Others | Category of industry |
|--------------|--|--------------------------------------|--|--|--|---|------------------------|------------------|---|
| | | | ส่วนบุคคล Individual proprietor | ห้างหุ้นส่วนจำกัด ห้างหุ้นส่วนสามัญ นิติบุคคล Juristic partnership | บริษัทจำกัด บริษัทจำกัด (มหาชน) Company limited, Public company limited | ส่วนราชการ รัฐวิสาหกิจ Government, State-enterprises | สหกรณ์ Cooperatives | | |
| 20113 | การผลิตเคมีภัณฑ์อนินทรีย์อื่นๆ ชั้นมูลฐาน | 3 | 1 | - | 2 | - | - | - | Manufacture of other basic inorganic chemicals |
| 20115 | การผลิตเคมีภัณฑ์อนินทรีย์อื่นๆ ชั้นมูลฐาน | 29 | 2 | 2 | 25 | - | - | - | Manufacture of other basic organic chemicals |
| 2012 | การผลิตปุ๋ยเคมีและสารประกอบไนโตรเจน | 71 | 14 | 5 | 52 | - | - | - | Manufacture of fertilizers and nitrogen compounds |
| 20121 | การผลิตปุ๋ยเคมี | 70 | 14 | 5 | 51 | - | - | - | Manufacture of fertilizers |
| 20122 | การผลิตสารประกอบไนโตรเจน | 1 | - | - | 1 | - | - | - | Manufacture of nitrogen compounds |
| 2013 | การผลิตพลาสติกและยางสังเคราะห์ขั้นต้น | 178 | 34 | 12 | 132 | - | - | - | Manufacture of plastics and synthetic rubber in primary forms |
| 20131 | การผลิตเม็ดพลาสติกและพลาสติกขั้นต้น | 172 | 33 | 11 | 128 | - | - | - | Manufacture of plastic pellets and plastics in primary forms |
| 20132 | การผลิตยางสังเคราะห์ขั้นต้น | 6 | 1 | 1 | 4 | - | - | - | Manufacture of synthetic rubber in primary forms |
| | 202 การผลิตผลิตภัณฑ์เคมีอื่นๆ | 494 | 44 | 40 | 409 | - | - | 1 | Manufacture of other chemical products |
| 2021 | การผลิตยาปราบศัตรูพืชและผลิตภัณฑ์เคมีอื่นๆ ทางเกษตร | 37 | - | 3 | 34 | - | - | - | Manufacture of pesticides and other agrochemical products |
| 20210 | การผลิตยาปราบศัตรูพืชและผลิตภัณฑ์เคมีอื่นๆ ทางเกษตร | 37 | - | 3 | 34 | - | - | - | Manufacture of pesticides and other agrochemical products |
| 2022 | การผลิตสี น้ำมันชักเงาและสารเคลือบที่คล้ายกัน หมึกพิมพ์ และน้ำมันทาไม้ | 164 | 13 | 14 | 137 | - | - | - | Manufacture of paints, varnishes and similar coatings, printing ink and mastics |
| 20221 | การผลิตสี น้ำมันชักเงาและสารเคลือบที่คล้ายกัน และน้ำมันทาไม้ | 144 | 10 | 14 | 120 | - | - | - | Manufacture of paints, varnishes and similar coatings and mastics |
| 20222 | การผลิตหมึกพิมพ์ | 20 | 3 | - | 17 | - | - | - | Manufacture of printing ink |
| 2023 | การผลิตสบู่และสารซักฟอก ผลิตภัณฑ์เคมีที่ใช้ในการทำ ความสะอาด และขัดเงา น้ำหอมและเครื่องประทินโฉม | 160 | 22 | 16 | 121 | - | - | 1 | Manufacture of soap and detergents, cleaning and polishing preparations, perfumes and toilet preparations |
| 20231 | การผลิตสบู่และสารซักฟอก ผลิตภัณฑ์เคมีที่ใช้ในการทำ ความสะอาดและขัดเงา | 72 | 10 | 6 | 56 | - | - | - | Manufacture of soap and detergents, cleaning and polishing preparations |
| 20232 | การผลิตน้ำหอม เครื่องสำอาง และเครื่องประทินโฉม | 88 | 12 | 10 | 65 | - | - | 1 | Manufacture of perfumes, cosmetics and toilet preparations |
| 2029 | การผลิตผลิตภัณฑ์เคมีอื่นๆ ซึ่งมีได้จัดประเภทไว้ในที่อื่น | 133 | 9 | 7 | 117 | - | - | - | Manufacture of other chemical products, n.e.c |
| 20291 | การผลิตวัตถุระเบิด | 10 | 6 | - | 4 | - | - | - | Manufacture of explosives products |
| 20292 | การผลิตกาวและเยลาติน | 41 | 2 | 2 | 37 | - | - | - | Manufacture of gules and gelatine |

ตาราง 20 จำนวนสถานประกอบการ จำแนกตามรูปแบบการจัดตั้งตามกฎหมาย และประเภทอุตสาหกรรม (ต่อ)

TABLE 20 NUMBER OF ESTABLISHMENTS BY FORM OF LEGAL ORGANIZATION AND CATEGORY OF INDUSTRY (cont'd)

| รหัส Code | ประเภทอุตสาหกรรม | จำนวน สถานประกอบการ Number of establishments | รูปแบบการจัดตั้งตามกฎหมาย Form of legal organization | | | | | ประเภทอุตสาหกรรม Category of industry | |
|--------------|---|---|--|--|--|---|------------------------|--|--|
| | | | ส่วนบุคคล Individual proprietor | ห้างหุ้นส่วนจำกัด ห้างหุ้นส่วนสามัญ นิติบุคคล Juristic partnership | บริษัทจำกัด บริษัทจำกัด (มหาชน) Company limited, Public company limited | ส่วนราชการ รัฐวิสาหกิจ Government, State-enterprises | สหกรณ์ Cooperatives | | อื่น ๆ Others |
| 20294 | การผลิตผลิตภัณฑ์เคมีที่ใช้ในการถ่ายรูป | 7 | 1 | 1 | 5 | - | - | - | Manufacture of chemical preparations for photographic uses |
| 20299 | การผลิตผลิตภัณฑ์เคมีอื่นๆ ซึ่งมิได้จัดประเภทไว้ในที่อื่น | 75 | - | 4 | 71 | - | - | - | Manufacture of other chemical products, n.e.c |
| | 203 การผลิตเส้นใยประดิษฐ์ | 14 | 1 | 1 | 12 | - | - | - | Manufacture of man-made fibres |
| 2030 | การผลิตเส้นใยประดิษฐ์ | 14 | 1 | 1 | 12 | - | - | - | Manufacture of man-made fibres |
| 20300 | การผลิตเส้นใยประดิษฐ์ | 14 | 1 | 1 | 12 | - | - | - | Manufacture of man-made fibres |
| | 21 การผลิตเภสัชภัณฑ์ เคมีภัณฑ์ที่ใช้รักษาโรค และผลิตภัณฑ์จากพืชและสัตว์ที่ใช้รักษาโรค | 122 | 40 | - | 82 | - | - | - | Manufacture of pharmaceuticals, medicinal chemical and botanical products |
| | 210 การผลิตเภสัชภัณฑ์ เคมีภัณฑ์ที่ใช้รักษาโรค และผลิตภัณฑ์จากพืชและสัตว์ที่ใช้รักษาโรค | 122 | 40 | - | 82 | - | - | - | Manufacture of pharmaceuticals, medicinal chemical and botanical products |
| 2100 | การผลิตเภสัชภัณฑ์ เคมีภัณฑ์ที่ใช้รักษาโรค และผลิตภัณฑ์จากพืชและสัตว์ที่ใช้รักษาโรค | 122 | 40 | - | 82 | - | - | - | Manufacture of pharmaceuticals, medicinal chemical and botanical products |
| 21001 | การผลิตเภสัชภัณฑ์และเคมีภัณฑ์ที่ใช้รักษาโรค | 81 | 21 | - | 60 | - | - | - | Manufacture of pharmaceuticals, medicinal chemical products |
| 21002 | การผลิตผลิตภัณฑ์จากพืชและสัตว์ที่ใช้รักษาโรค | 41 | 19 | - | 22 | - | - | - | Manufacture of medicinal botanical products |
| | 22 การผลิตผลิตภัณฑ์ยางและพลาสติก | 1,424 | 288 | 142 | 994 | - | - | - | Manufacture of rubber and plastic products |
| | 221 การผลิตผลิตภัณฑ์ยาง | 292 | 41 | 41 | 210 | - | - | - | Manufacture of rubber products |
| 2211 | การผลิตยางนอกและยางใน การหล่อดอกยางและการซ่อมสร้างยาง | 104 | 7 | 20 | 77 | - | - | - | Manufacture of rubber tyres and tubes; retreading and rebuilding of rubber tyres |
| 22111 | การผลิตยางนอกและยางใน | 81 | 3 | 14 | 64 | - | - | - | Manufacture of rubber tyres and tubes |
| 22112 | การหล่อดอกยางและการซ่อมสร้างยาง | 23 | 4 | 6 | 13 | - | - | - | Retreading and rebuilding of rubber tyres |
| 2219 | การผลิตผลิตภัณฑ์ยางอื่นๆ | 188 | 34 | 21 | 133 | - | - | - | Manufacture of other rubber products |
| 22191 | การผลิตยางแผ่น แท่ง ก้อน และรูปทรงต่างๆ | 23 | 6 | 2 | 15 | - | - | - | Manufacture of rubber plates, sheets, strip, rods, profile shapes |
| 22193 | การผลิตสิ่งของเครื่องใช้ด้านสุขอนามัยหรือเภสัชกรรมที่ทำจากยาง | 8 | 1 | - | 7 | - | - | - | Manufacture of rubber hygienic or pharmaceutical articles |
| 22199 | การผลิตผลิตภัณฑ์ยางอื่นๆ ซึ่งมิได้จัดประเภทไว้ในที่อื่น | 157 | 27 | 19 | 111 | - | - | - | Manufacture of other rubber products, n.e.c |

ตาราง 20 จำนวนสถานประกอบการ จำแนกตามรูปแบบการจัดตั้งตามกฎหมาย และประเภทอุตสาหกรรม (ต่อ)

TABLE 20 NUMBER OF ESTABLISHMENTS BY FORM OF LEGAL ORGANIZATION AND CATEGORY OF INDUSTRY (cont'd)

| รหัส Code | ประเภทอุตสาหกรรม | จำนวน Number of establishments | รูปแบบการจัดตั้งตามกฎหมาย Form of legal organization | | | | | ประเภทอุตสาหกรรม Category of industry | |
|--------------|---|--------------------------------------|--|--|--|---|------------------------|--|--|
| | | | ส่วนบุคคล Individual proprietor | ห้างหุ้นส่วนจำกัด ห้างหุ้นส่วนสามัญ นิติบุคคล Juristic partnership | บริษัทจำกัด บริษัทจำกัด (มหาชน) Company limited, Public company limited | ส่วนราชการ รัฐวิสาหกิจ Government, State-enterprises | สหกรณ์ Cooperatives | | อื่น ๆ Others |
| 222 | การผลิตผลิตภัณฑ์พลาสติก | 1,132 | 247 | 101 | 784 | - | - | - | Manufacture of plastics products |
| 2221 | การผลิตผลิตภัณฑ์ที่ใช้ในการก่อสร้าง/ ประกอบอาคารที่ทำจากพลาสติก | 43 | 6 | 6 | 31 | - | - | - | Manufacture of builders' plastic wares |
| 22210 | การผลิตผลิตภัณฑ์ที่ใช้ในการก่อสร้าง/ ประกอบอาคารที่ทำจากพลาสติก | 43 | 6 | 6 | 31 | - | - | - | Manufacture of builders' plastic wares |
| 2222 | การผลิตบรรจุภัณฑ์พลาสติก | 555 | 85 | 48 | 422 | - | - | - | Manufacture of plastics articles for the packaging of goods |
| 22220 | การผลิตบรรจุภัณฑ์พลาสติก | 555 | 85 | 48 | 422 | - | - | - | Manufacture of plastics articles for the packaging of goods |
| 2223 | การผลิตผลิตภัณฑ์พลาสติกสำเร็จรูปและสำเร็จรูป | 143 | 18 | 8 | 117 | - | - | - | Manufacture of finished plastics products |
| 22230 | การผลิตผลิตภัณฑ์พลาสติกสำเร็จรูปและสำเร็จรูป | 143 | 18 | 8 | 117 | - | - | - | Manufacture of finished plastics products |
| 2229 | การผลิตผลิตภัณฑ์พลาสติกอื่นๆ | 391 | 138 | 39 | 214 | - | - | - | Manufacture of other plastics products |
| 22291 | การผลิตเครื่องใช้บนโต๊ะอาหาร ในครัว และในห้องน้ำ ที่ทำจากพลาสติก | 53 | 11 | 6 | 36 | - | - | - | Manufacture of plastic tableware, kitchenware and toilet articles |
| 22292 | การผลิตผลิตภัณฑ์ไฟเบอร์กลาส | 42 | 14 | 6 | 22 | - | - | - | Manufacture of fiberglass products |
| 22299 | การผลิตผลิตภัณฑ์พลาสติกอื่นๆ ซึ่งมีได้จัดประเภทไว้ในที่อื่น | 296 | 113 | 27 | 156 | - | - | - | Manufacture of other plastics products, n.e.c. |
| 23 | การผลิตผลิตภัณฑ์อื่นๆ ที่ทำจากแร่โลหะ | 987 | 547 | 62 | 377 | - | - | 1 | Manufacture of other non-metallic mineral products |
| 231 | การผลิตแก้วและผลิตภัณฑ์แก้ว | 103 | 29 | 16 | 58 | - | - | - | Manufacture of glass and glass products |
| 2310 | การผลิตแก้วและผลิตภัณฑ์แก้ว | 103 | 29 | 16 | 58 | - | - | - | Manufacture of glass and glass products |
| 23101 | การผลิตแก้ว/กระจกแผ่น | 56 | 20 | 10 | 26 | - | - | - | Manufacture of flat glass |
| 23102 | การผลิตภาชนะบรรจุและเครื่องใช้บนโต๊ะอาหารที่ทำจากแก้ว | 26 | 5 | 4 | 17 | - | - | - | Manufacture of contrainers and tablewares of glass |
| 23103 | การผลิตไฟเบอร์กลาส | 5 | 1 | 1 | 3 | - | - | - | Manufacture of glass fibres |
| 23109 | การผลิตผลิตภัณฑ์แก้วอื่นๆ | 16 | 3 | 1 | 12 | - | - | - | Manufacture of other glass products |
| 239 | การผลิตผลิตภัณฑ์อื่นๆ ที่ทำจากแร่โลหะ ซึ่งมิได้จัดประเภทไว้ในที่อื่น | 884 | 518 | 46 | 319 | - | - | 1 | Manufacture of non-metallic mineral products, n.e.c. |
| 2391 | การผลิตผลิตภัณฑ์วัสดุทนไฟ | 47 | 38 | 3 | 6 | - | - | - | Manufacture of refractory products |

ตาราง 20 จำนวนสถานประกอบการ จำแนกตามรูปแบบการจัดตั้งตามกฎหมาย และประเภทอุตสาหกรรม (ต่อ)

TABLE 20 NUMBER OF ESTABLISHMENTS BY FORM OF LEGAL ORGANIZATION AND CATEGORY OF INDUSTRY (cont'd)

| รหัส Code | ประเภทอุตสาหกรรม | จำนวน Number of establishments | รูปแบบการจัดตั้งตามกฎหมาย Form of legal organization | | | | | ประเภทอุตสาหกรรม Category of industry | |
|--------------|--|--------------------------------------|--|--|--|---|------------------------|--|--|
| | | | ส่วนบุคคล Individual proprietor | ห้างหุ้นส่วนจำกัด ห้างหุ้นส่วนสามัญ นิติบุคคล Juristic partnership | บริษัทจำกัด บริษัทจำกัด (มหาชน) Company limited, Public company limited | ส่วนราชการ รัฐวิสาหกิจ Government, State-enterprises | สหกรณ์ Cooperatives | | อื่น ๆ Others |
| 23910 | การผลิตผลิตภัณฑ์วัสดุทนไฟ | 47 | 38 | 3 | 6 | - | - | - | Manufacture of refractory products |
| 2392 | การผลิตวัสดุก่อสร้างที่ทำจากดินเหนียว | 79 | 40 | 5 | 33 | - | - | 1 | Manufacture of clay building materials |
| 23921 | การผลิตอิฐ | 29 | 27 | - | 2 | - | - | - | Manufacture of non-refractory bricks |
| 23922 | การผลิตกระเบื้องปูพื้นและแผ่นเซรามิก | 17 | 3 | 2 | 12 | - | - | - | Manufacture of non-refractory ceramic flooring tiles and mosaic cubes |
| 23923 | การผลิตเครื่องสุขภัณฑ์เซรามิก | 28 | 9 | 2 | 17 | - | - | - | Manufacture of ceramic sanitary fixtures |
| 23929 | การผลิตวัสดุก่อสร้างอื่นๆ ที่ทำจากดินเหนียว | 5 | 1 | 1 | 2 | - | - | 1 | Manufacture of other clay building materials |
| 2393 | การผลิตผลิตภัณฑ์เซรามิกชนิดพอร์ซเลนและผลิตภัณฑ์เซรามิกอื่นๆ | 111 | 70 | 6 | 35 | - | - | - | Manufacture of other porcelain and ceramic products |
| 23931 | การผลิตผลิตภัณฑ์เครื่องใช้บนโต๊ะอาหารที่ทำจากเซรามิก | 16 | 4 | 2 | 10 | - | - | - | Manufacture of ceramic tableware |
| 23932 | การผลิตผลิตภัณฑ์ประติมากรรมและของประดับตกแต่งที่ทำจากเซรามิก | 67 | 53 | 1 | 13 | - | - | - | Manufacture of statuettes and other ornamental ceramic articles |
| 23933 | การผลิตฉนวนไฟฟ้าและอุปกรณ์ติดตั้งซึ่งใช้เป็นฉนวนที่ทำจากเซรามิก | 2 | - | 1 | 1 | - | - | - | Manufacture of electrical insulators and insulating fittings of ceramics |
| 23939 | การผลิตผลิตภัณฑ์เซรามิกชนิดพอร์ซเลนและผลิตภัณฑ์เซรามิกอื่นๆ ซึ่งมีได้จัดประเภทไว้ในที่อื่น | 26 | 13 | 2 | 11 | - | - | - | Manufacture of other porcelain and ceramic products, n.e.c |
| 2394 | การผลิตปูนซีเมนต์ ปูนโลม์ (ปูนขาว) และปูนปลาสเตอร์ | 43 | 7 | 4 | 32 | - | - | - | Manufacture of cement, lime and plaster |
| 23941 | การผลิตปูนซีเมนต์ | 34 | 4 | 4 | 26 | - | - | - | Manufacture of cement |
| 23942 | การผลิตปูนโลม์ (ปูนขาว) และปูนปลาสเตอร์ | 9 | 3 | - | 6 | - | - | - | Manufacture of lime and plaster |
| 2395 | การผลิตผลิตภัณฑ์คอนกรีต ปูนซีเมนต์ และปูนปลาสเตอร์ | 530 | 321 | 23 | 186 | - | - | - | Manufacture of articles of concrete, cement and plaster |
| 23951 | การผลิตผลิตภัณฑ์คอนกรีตที่ใช้ในงานก่อสร้าง | 298 | 150 | 17 | 131 | - | - | - | Manufacture of articles of concrete for construction |
| 23952 | การผลิตผลิตภัณฑ์ปูนปลาสเตอร์ที่ใช้ในงานก่อสร้าง | 15 | 6 | - | 9 | - | - | - | Manufacture of articles of plaster for construction |
| 23953 | การผลิตคอนกรีตผสมเสร็จ | 41 | 2 | 3 | 36 | - | - | - | Manufacture of ready-mix concrete |
| 23954 | การผลิตผลิตภัณฑ์ไฟเบอร์ซีเมนต์ | 10 | 7 | - | 3 | - | - | - | Manufacture of articles of fiber-cement |

ตาราง 20 จำนวนสถานประกอบการ จำแนกตามรูปแบบการจัดตั้งตามกฎหมาย และประเภทอุตสาหกรรม (ต่อ)

TABLE 20 NUMBER OF ESTABLISHMENTS BY FORM OF LEGAL ORGANIZATION AND CATEGORY OF INDUSTRY (cont'd)

| รหัส Code | ประเภทอุตสาหกรรม | จำนวน Number of establishments | รูปแบบการจัดตั้งตามกฎหมาย Form of legal organization | | | | | อื่น ๆ Others | Category of industry |
|--------------|---|--------------------------------------|--|--|--|---|------------------------|------------------|--|
| | | | ส่วนบุคคล Individual proprietor | ห้างหุ้นส่วนจำกัด ห้างหุ้นส่วนสามัญ นิติบุคคล Juristic partnership | บริษัทจำกัด บริษัทจำกัด (มหาชน) Company limited, Public company limited | ส่วนราชการ รัฐวิสาหกิจ Government, State-enterprises | สหกรณ์ Cooperatives | | |
| 23959 | การผลิตผลิตภัณฑ์อื่นๆ ที่ทำจากคอนกรีต ปูนซีเมนต์ และปูนปลาสเตอร์ | 166 | 156 | 3 | 7 | - | - | - | Manufacture of other articles of concrete, cement and plaster |
| 2396 | การตัด การขึ้นรูป และการแต่งสำเร็จหิน | 57 | 42 | 3 | 12 | - | - | - | Cutting, shaping and finishing of stone |
| 23961 | การผลิตผลิตภัณฑ์หินที่ใช้ในการก่อสร้าง | 9 | 2 | 1 | 6 | - | - | - | Manufacture of stone for construction |
| 23969 | การผลิตผลิตภัณฑ์อื่นๆ ที่ทำจากหิน | 48 | 40 | 2 | 6 | - | - | - | Manufacture of other stone products |
| 2399 | การผลิตผลิตภัณฑ์อื่นๆ ที่ทำจากแร่โลหะ ซึ่งมีได้จัดประเภทไว้ในที่อื่น | 17 | - | 2 | 15 | - | - | - | Manufacture of other non-metallic mineral products, n.e.c. |
| 23991 | การผลิตผลิตภัณฑ์ขัดถู | 9 | - | 1 | 8 | - | - | - | Manufacture of abrasive products |
| 23999 | การผลิตผลิตภัณฑ์อื่นๆ ที่ทำจากแร่โลหะ ซึ่งมีได้จัดประเภทไว้ในที่อื่น | 8 | - | 1 | 7 | - | - | - | Manufacture of other non-metallic mineral products, n.e.c. |
| 24 | การผลิตโลหะขั้นมูลฐาน | 833 | 253 | 74 | 506 | - | - | - | Manufacture of basic metals |
| 241 | การผลิตเหล็กและเหล็กกล้าขั้นมูลฐาน | 334 | 38 | 29 | 267 | - | - | - | Manufacture of basic iron and steel |
| 2410 | การผลิตเหล็กและเหล็กกล้าขั้นมูลฐาน | 334 | 38 | 29 | 267 | - | - | - | Manufacture of basic iron and steel |
| 24101 | การผลิตเหล็กและเหล็กกล้าขั้นมูลฐานในขั้นต้นและขั้นกลาง | 74 | 14 | 8 | 52 | - | - | - | Manufacture of basic iron and steel in primary and intermediate form |
| 24102 | การผลิตเหล็กและเหล็กกล้าแผ่น | 35 | 3 | 4 | 28 | - | - | - | Manufacture of iron and steel sheets |
| 24103 | การผลิตหลอด ท่อ โพรไฟล์กลวง และอุปกรณ์ติดตั้งที่เกี่ยวข้องที่ทำจากเหล็กกล้า | 41 | 2 | 2 | 37 | - | - | - | Manufacture of iron and steel tubes, pipes, hollow profiles and related fixtures |
| 24109 | การผลิตเหล็กและเหล็กกล้าขั้นมูลฐานอื่นๆ | 184 | 19 | 15 | 150 | - | - | - | Manufacture of other basic iron and steel |
| 242 | การผลิตโลหะมีค่าและโลหะอื่นๆ ที่ไม่ใช่เหล็กขั้นมูลฐาน | 213 | 57 | 20 | 136 | - | - | - | Manufacture of basic precious and other non-ferrous metals |
| 2420 | การผลิตโลหะมีค่าและโลหะอื่นๆ ที่ไม่ใช่เหล็กขั้นมูลฐาน | 213 | 57 | 20 | 136 | - | - | - | Manufacture of basic precious and other non-ferrous metals |
| 24201 | การผลิตโลหะมีค่าขั้นมูลฐาน | 18 | 9 | 1 | 8 | - | - | - | Manufacture of basic precious metals |
| 24202 | การผลิตอะลูมิเนียมและผลิตภัณฑ์อะลูมิเนียมขั้นมูลฐาน | 114 | 35 | 14 | 65 | - | - | - | Manufacture of basic aluminium and aluminium products |

ตาราง 20 จำนวนสถานประกอบการ จำแนกตามรูปแบบการจัดตั้งตามกฎหมาย และประเภทอุตสาหกรรม (ต่อ)

TABLE 20 NUMBER OF ESTABLISHMENTS BY FORM OF LEGAL ORGANIZATION AND CATEGORY OF INDUSTRY (cont'd)

| รหัส Code | ประเภทอุตสาหกรรม | จำนวน | | รูปแบบการจัดตั้งตามกฎหมาย Form of legal organization | | | | Category of industry | |
|--------------|--|--|---------------------------------------|--|--|---|------------------------|----------------------|--|
| | | สถานประกอบการ Number of establishments | ส่วนบุคคล Individual proprietor | ห้างหุ้นส่วนจำกัด ห้างหุ้นส่วนสามัญ นิติบุคคล Juristic partnership | บริษัทจำกัด บริษัทจำกัด (มหาชน) Company limited, Public company limited | ส่วนราชการ รัฐวิสาหกิจ Government, State-enterprises | สหกรณ์ Cooperatives | | อื่น ๆ Others |
| 24203 | การผลิตสังกะสี ตะกั่ว และดีบุก และผลิตภัณฑ์ของ ของดังกั่วขั้นมูลฐาน | 9 | 1 | - | 8 | - | - | - | Manufacture of basic zinc, lead and tin and their products |
| 24204 | การผลิตทองแดงและผลิตภัณฑ์ทองแดงขั้นมูลฐาน | 13 | 2 | 1 | 10 | - | - | - | Manufacture of basic copper and copper products |
| 24209 | การผลิตโลหะอื่นๆ ที่ไม่ใช่เหล็กขั้นมูลฐาน ซึ่งมิได้จัดประเภทไว้ในที่อื่น | 59 | 10 | 4 | 45 | - | - | - | Manufacture of other basic non-ferrous metals, n.e.c |
| 243 | การหล่อโลหะ | 286 | 158 | 25 | 103 | - | - | - | Casting of metals |
| 2431 | การหล่อเหล็กและเหล็กกล้า | 75 | 10 | 11 | 54 | - | - | - | Casting of iron and steel |
| 24311 | การหล่อเหล็ก | 66 | 8 | 9 | 49 | - | - | - | Casting of iron |
| 24312 | การหล่อเหล็กกล้า | 9 | 2 | 2 | 5 | - | - | - | Casting of steel |
| 2432 | การหล่อโลหะที่ไม่ใช่เหล็กและเหล็กกล้า | 211 | 148 | 14 | 49 | - | - | - | Casting of non-ferrous metals |
| 24320 | การหล่อโลหะที่ไม่ใช่เหล็กและเหล็กกล้า | 211 | 148 | 14 | 49 | - | - | - | Casting of non-ferrous metals |
| 25 | การผลิตผลิตภัณฑ์โลหะประดิษฐ์ (ยกเว้นเครื่องจักรและอุปกรณ์) | 5,111 | 2,873 | 638 | 1,600 | - | - | - | Manufacture of fabricated metal products (excepts machinery and equipment) |
| 251 | การผลิตผลิตภัณฑ์ที่มีโครงสร้างเป็นโลหะ ถังน้ำขนาดใหญ่ ที่เก็บกักน้ำ และเครื่องกำเนิดไอน้ำ | 1,458 | 1,102 | 85 | 271 | - | - | - | Manufacture of structural metal products, tanks, reservoirs and steam generator |
| 2511 | การผลิตผลิตภัณฑ์ที่มีโครงสร้างเป็นโลหะ | 1,400 | 1,098 | 81 | 221 | - | - | - | Manufacture of structural metal products |
| 25111 | การผลิตโครงสร้างโลหะสำหรับใช้ในงานก่อสร้าง | 104 | 49 | 9 | 46 | - | - | - | Manufacture of metal frameworks for construction |
| 25112 | การผลิตอาคารสำเร็จรูปที่มีโลหะเป็นส่วนประกอบหลัก | 6 | 1 | - | 5 | - | - | - | Manufacture of prefabricated buildings mainly of metal |
| 25113 | การผลิตประตู หน้าต่าง บานเลื่อน ประตูรั้ว และผลิตภัณฑ์ที่คล้ายกันที่ทำจากโลหะ | 1,029 | 866 | 56 | 107 | - | - | - | Manufacture of metal doors, windows, shutters, gates and similar products |
| 25119 | การผลิตผลิตภัณฑ์อื่นๆ ที่มีโครงสร้างเป็นโลหะ | 261 | 182 | 16 | 63 | - | - | - | Manufacture of other structural metal products |
| 2512 | การผลิตถังน้ำขนาดใหญ่ ที่เก็บกักน้ำ และภาชนะบรรจุที่ทำจากโลหะ | 48 | 3 | 4 | 41 | - | - | - | Manufacture of tanks, reservoirs and containers of metal |
| 25121 | การผลิตหม้อน้ำ (boiler) สำหรับการทำความร้อนจากส่วนกลาง และเครื่องกระจายความร้อน | 3 | 1 | - | 2 | - | - | - | Manufacture of central heating boilers and radiators |

ตาราง 20 จำนวนสถานประกอบการ จำแนกตามรูปแบบการจัดตั้งตามกฎหมาย และประเภทอุตสาหกรรม (ต่อ)

TABLE 20 NUMBER OF ESTABLISHMENTS BY FORM OF LEGAL ORGANIZATION AND CATEGORY OF INDUSTRY (cont'd)

| รหัส Code | ประเภทอุตสาหกรรม | จำนวน สถานประกอบการ Number of establishments | รูปแบบการจัดตั้งตามกฎหมาย Form of legal organization | | | | | ประเภทอุตสาหกรรม Category of industry | |
|--------------|---|---|--|--|--|---|------------------------|--|--|
| | | | ส่วนบุคคล Individual proprietor | ห้างหุ้นส่วนจำกัด ห้างหุ้นส่วนสามัญ นิติบุคคล Juristic partnership | บริษัทจำกัด บริษัทจำกัด (มหาชน) Company limited, Public company limited | ส่วนราชการ รัฐวิสาหกิจ Government, State-enterprises | สหกรณ์ Cooperatives | | อื่น ๆ Others |
| 25122 | การผลิตภาชนะบรรจุก๊าซอัดหรือก๊าซเหลวที่ทำจากโลหะ | 11 | - | - | 11 | - | - | - | Manufacture of metal containers for compressed or liquefied gas |
| 25129 | การผลิตถังน้ำขนาดใหญ่ ที่เก็บกักน้ำ และภาชนะบรรจุอื่นๆ ที่ทำจากโลหะ | 34 | 2 | 4 | 28 | - | - | - | Manufacture of other tanks, reservoirs and containers of metal |
| 2513 | การผลิตเครื่องกำเนิดไอน้ำ (ยกเว้นหม้อน้ำ (boiler) สำหรับการทำความร้อนจากส่วนกลาง) | 10 | 1 | - | 9 | - | - | - | Manufacture of steam generators (except central heating hot water boilers) |
| 25130 | การผลิตเครื่องกำเนิดไอน้ำ (ยกเว้นหม้อน้ำ (boiler) สำหรับการทำความร้อนจากส่วนกลาง) | 10 | 1 | - | 9 | - | - | - | Manufacture of steam generators (except central heating hot water boilers) |
| 252 | การผลิตอาวุธและกระสุน | 5 | 1 | - | 4 | - | - | - | Manufacture of weapons and ammunition |
| 2520 | การผลิตอาวุธและกระสุน | 5 | 1 | - | 4 | - | - | - | Manufacture of weapons and ammunition |
| 25201 | การผลิตกระสุนและระเบิด | 3 | - | - | 3 | - | - | - | Manufacture of bullets and bombs |
| 25209 | การผลิตอาวุธหนัก อาวุธปืน และอาวุธอื่นๆ | 2 | 1 | - | 1 | - | - | - | Manufacture of heavy weapons, guns and other ammunition |
| 259 | การผลิตผลิตภัณฑ์โลหะประดิษฐ์อื่นๆ และกิจกรรมการบริการงานโลหะ | 3,648 | 1,770 | 553 | 1,325 | - | - | - | Manufacture of other fabricated metal products and metalworking services activities |
| 2591 | การผลิตผลิตภัณฑ์โลหะโดยวิธีการตี การกด การตอกพิมพ์ และการม้วนขึ้นรูปโลหะ รวมถึงกรรมวิธีโลหะผง | 2,060 | 1,083 | 345 | 632 | - | - | - | Forging, pressing, stamping and roll-forming of metal; powder metallurgy |
| 25910 | การผลิตผลิตภัณฑ์โลหะโดยวิธีการตี การกด การตอกพิมพ์ และการม้วนขึ้นรูปโลหะ รวมถึงกรรมวิธีโลหะผง | 2,060 | 1,083 | 345 | 632 | - | - | - | Forging, pressing, stamping and roll-forming of metal; powder metallurgy |
| 2592 | การตกแต่งและการเคลือบโลหะ การกลึงกัดไสโลหะ | 1,036 | 568 | 157 | 311 | - | - | - | Machining; treatment and coating of metals |
| 25921 | การตกแต่งและการเคลือบโลหะ | 204 | 68 | 38 | 98 | - | - | - | Treatment and coating of metals |
| 25922 | การกลึงกัดไสโลหะ | 832 | 500 | 119 | 213 | - | - | - | Machining |
| 2593 | การผลิตของใช้ชนิดมีคม เครื่องมือที่ใช้งานด้วยมือ และเครื่องโลหะทั่วไป | 221 | 45 | 17 | 159 | - | - | - | Manufacture of cutlery, hand tools and general hardware |
| 25931 | การผลิตของใช้ชนิดมีคม | 10 | 4 | 1 | 5 | - | - | - | Manufacture of cutlery |

ตาราง 20 จำนวนสถานประกอบการ จำแนกตามรูปแบบการจัดตั้งตามกฎหมาย และประเภทอุตสาหกรรม (ต่อ)

TABLE 20 NUMBER OF ESTABLISHMENTS BY FORM OF LEGAL ORGANIZATION AND CATEGORY OF INDUSTRY (cont'd)

| รหัส Code | ประเภทอุตสาหกรรม | จำนวน สถานประกอบการ Number of establishments | รูปแบบการจัดตั้งตามกฎหมาย Form of legal organization | | | | | ประเภทอุตสาหกรรม Category of industry | |
|--------------|--|---|--|--|--|---|------------------------|--|---|
| | | | ส่วนบุคคล Individual proprietor | ห้างหุ้นส่วนจำกัด ห้างหุ้นส่วนสามัญ นิติบุคคล Juristic partnership | บริษัทจำกัด บริษัทจำกัด (มหาชน) Company limited, Public company limited | ส่วนราชการ รัฐวิสาหกิจ Government, State-enterprises | สหกรณ์ Cooperatives | | อื่น ๆ Others |
| 25932 | การผลิตกุญแจและบานพับ | 46 | 20 | 2 | 24 | - | - | - | Manufacture of locks and hinges |
| 25939 | การผลิตเครื่องมือที่ใช้งานด้วยมือและเครื่องโลหะทั่วไปอื่นๆ | 165 | 21 | 14 | 130 | - | - | - | Manufacture of hand tools and general hardware |
| 2594 | การผลิตถัง ครอบถัง ถังกลมขนาดใหญ่ และภาชนะบรรจุที่คล้ายกันที่ทำจากโลหะ | 63 | 8 | 4 | 51 | - | - | - | Manufacture of pails, cans, drums and similar containers of metal |
| 25941 | การผลิตถังกลมขนาดใหญ่และภาชนะบรรจุที่คล้ายกันที่ทำจากโลหะ | 12 | 3 | 1 | 8 | - | - | - | Manufacture of drums and similar containers of metal |
| 25949 | การผลิตถังโลหะและบรรจุภัณฑ์อื่นๆ ที่ทำจากโลหะ | 51 | 5 | 3 | 43 | - | - | - | Manufacture of pails, cans and other containers of metal |
| 2595 | การผลิตของที่ทำจากลวด โซ่ สปริง สลักเกลียว และตะปูควง | 170 | 28 | 16 | 126 | - | - | - | Manufacture of wire products, chain, springs and screw |
| 25951 | การผลิตลวด เคเบิล และของที่ทำจากลวด | 39 | 9 | 6 | 24 | - | - | - | Manufacture of wire, cable and wire products |
| 25952 | การผลิตโซ่ สปริง สลักเกลียว และตะปูควง | 131 | 19 | 10 | 102 | - | - | - | Manufacture of chain, springs, bolt and screw |
| 2599 | การผลิตผลิตภัณฑ์โลหะประดิษฐ์อื่นๆ ซึ่งมีได้จัดประเภทไว้ในที่อื่น | 98 | 38 | 14 | 46 | - | - | - | Manufacture of other fabricated metal products, n.e.c. |
| 25991 | การผลิตเครื่องสุขภัณฑ์ที่ทำจากโลหะ | 8 | 2 | 1 | 5 | - | - | - | Manufacture of metal sanitary products |
| 25992 | การผลิตเครื่องใช้ในครัวที่ทำจากโลหะ | 54 | 17 | 9 | 28 | - | - | - | Manufacture of metal kitchen appliances and accessories |
| 25993 | การผลิตตู้เงินและเครื่องใช้สำนักงานที่ทำจากโลหะ (ยกเว้นเฟอร์นิเจอร์) | 3 | - | - | 3 | - | - | - | Manufacture of metal safes and stationery (except furniture) |
| 25999 | การผลิตผลิตภัณฑ์โลหะประดิษฐ์อื่นๆ ซึ่งมีได้จัดประเภทไว้ในที่อื่น | 33 | 19 | 4 | 10 | - | - | - | Manufacture of other fabricated metal products, n.e.c. |
| 26 | การผลิตผลิตภัณฑ์คอมพิวเตอร์ อิเล็กทรอนิกส์ และอุปกรณ์ที่ใช้ในทางทัศนศาสตร์ | 324 | 24 | 15 | 285 | - | - | - | Manufacture of computers, electronic and optical products |
| 261 | การผลิตชิ้นส่วนและแผงวงจรอิเล็กทรอนิกส์ | 186 | 7 | 8 | 171 | - | - | - | Manufacture of electronic components and boards |
| 2610 | การผลิตชิ้นส่วนและแผงวงจรอิเล็กทรอนิกส์ | 186 | 7 | 8 | 171 | - | - | - | Manufacture of electronic components and boards |
| 26101 | การผลิตชิ้นส่วนอุปกรณ์แสดงผลภาพ | 9 | 2 | - | 7 | - | - | - | Manufacture of display components |
| 26102 | การผลิตตัวเก็บประจุและตัวต้านทานอิเล็กทรอนิกส์ | 3 | 1 | - | 2 | - | - | - | Manufacture of electronic capacitors and resistors |
| 26103 | การผลิตแผงวงจรอิเล็กทรอนิกส์ | 61 | 2 | 1 | 58 | - | - | - | Manufacture of bare printed circuit boards |
| 26104 | การผลิตอุปกรณ์กึ่งตัวนำและวงจรรวม | 37 | - | 3 | 34 | - | - | - | Manufacture of semiconductor and integrated circuits |
| 26109 | การผลิตชิ้นส่วนอิเล็กทรอนิกส์อื่นๆ | 76 | 2 | 4 | 70 | - | - | - | Manufacture of other electronic components |

ตาราง 20 จำนวนสถานประกอบการ จำแนกตามรูปแบบการจัดตั้งตามกฎหมาย และประเภทอุตสาหกรรม (ต่อ)

TABLE 20 NUMBER OF ESTABLISHMENTS BY FORM OF LEGAL ORGANIZATION AND CATEGORY OF INDUSTRY (cont'd)

| รหัส Code | ประเภทอุตสาหกรรม | จำนวน สถานประกอบการ Number of establishments | รูปแบบการจัดตั้งตามกฎหมาย Form of legal organization | | | | | อื่น ๆ Others | Category of industry |
|--------------|---|---|--|--|--|---|------------------------|------------------|--|
| | | | ส่วนบุคคล Individual proprietor | ห้างหุ้นส่วนจำกัด ห้างหุ้นส่วนสามัญ นิติบุคคล Juristic partnership | บริษัทจำกัด บริษัทจำกัด (มหาชน) Company limited, Public company limited | ส่วนราชการ รัฐวิสาหกิจ Government, State-enterprises | สหกรณ์ Cooperatives | | |
| 262 | การผลิตคอมพิวเตอร์และอุปกรณ์ต่อพ่วง | 22 | 3 | - | 19 | - | - | - | Manufacture of computers and peripheral equipment |
| 2620 | การผลิตคอมพิวเตอร์และอุปกรณ์ต่อพ่วง | 22 | 3 | - | 19 | - | - | - | Manufacture of computers and peripheral equipment |
| 26201 | การผลิต/ประกอบคอมพิวเตอร์ | 13 | 3 | - | 10 | - | - | - | Manufacture and/or assembly of electronic computers |
| 26202 | การผลิตอุปกรณ์จัดเก็บข้อมูล | 1 | - | - | 1 | - | - | - | Manufacture of storage devices |
| 26203 | การผลิตจอคอมพิวเตอร์ | 1 | - | - | 1 | - | - | - | Manufacture of monitors |
| 26209 | การผลิตอุปกรณ์ต่อพ่วงอื่นๆ | 7 | - | - | 7 | - | - | - | Manufacture of other peripheral equipment |
| 263 | การผลิตอุปกรณ์สื่อสาร | 26 | 3 | 2 | 21 | - | - | - | Manufacture of communication equipment |
| 2630 | การผลิตอุปกรณ์สื่อสาร | 26 | 3 | 2 | 21 | - | - | - | Manufacture of communication equipment |
| 26301 | การผลิตโทรศัพท์และโทรสารแบบใช้สาย | 2 | - | - | 2 | - | - | - | Manufacture of wire telephone and facsimile equipment |
| 26302 | การผลิตอุปกรณ์สื่อสารแบบไร้สาย | 2 | - | - | 2 | - | - | - | Manufacture of wireless communications equipment |
| 26303 | การผลิตอุปกรณ์สื่อสารที่ใช้ในการรับ/ส่งสัญญาณทางวิทยุและโทรทัศน์ | 17 | - | 2 | 15 | - | - | - | Manufacture of radio and television transmitters and receivers |
| 26309 | การผลิตอุปกรณ์สื่อสารอื่นๆ | 5 | 3 | - | 2 | - | - | - | Manufacture of other communication equipment |
| 264 | การผลิตเครื่องใช้อิเล็กทรอนิกส์ชนิดใช้ในครัวเรือน | 40 | 9 | 1 | 30 | - | - | - | Manufacture of consumer electronics |
| 2640 | การผลิตเครื่องใช้อิเล็กทรอนิกส์ชนิดใช้ในครัวเรือน | 40 | 9 | 1 | 30 | - | - | - | Manufacture of consumer electronics |
| 26401 | การผลิตเครื่องรับโทรทัศน์ | 6 | - | - | 6 | - | - | - | Manufacture and/or assembly of televisions |
| 26402 | การผลิตเครื่องรับวิทยุ เครื่องเล่น บันทึกลง และทำสำเนาเสียงและภาพ | 2 | 1 | - | 1 | - | - | - | Manufacture of radio receivers, audio and visual playing, recording and duplicating equipment (except televisions) |
| 26403 | การผลิตไมโครโฟน ลำโพง และเครื่องขยายเสียง | 28 | 8 | 1 | 19 | - | - | - | Manufacture of microphone, amplifiers and public address systems |
| 26409 | การผลิตเครื่องใช้อิเล็กทรอนิกส์อื่นๆ ชนิดใช้ในครัวเรือน | 4 | - | - | 4 | - | - | - | Manufacture of other consumer electronics |
| 265 | การผลิตเครื่องอุปกรณ์ที่ใช้ในการวัด การทดสอบ การนำร่อง และการควบคุม รวมถึงนาฬิกา | 25 | 2 | 2 | 21 | - | - | - | Manufacture of measuring, testing, navigating and control equipment, watches and clocks |

ตาราง 20 จำนวนสถานประกอบการ จำแนกตามรูปแบบการจัดตั้งตามกฎหมาย และประเภทอุตสาหกรรม (ต่อ)

TABLE 20 NUMBER OF ESTABLISHMENTS BY FORM OF LEGAL ORGANIZATION AND CATEGORY OF INDUSTRY (cont'd)

| รหัส Code | ประเภทอุตสาหกรรม | จำนวน Number of establishments | รูปแบบการจัดตั้งตามกฎหมาย Form of legal organization | | | | | ประเภทอุตสาหกรรม Category of industry | |
|--------------|---|--------------------------------------|--|--|--|---|------------------------|--|--|
| | | | ส่วนบุคคล Individual proprietor | ห้างหุ้นส่วนจำกัด ห้างหุ้นส่วนสามัญ นิติบุคคล Juristic partnership | บริษัทจำกัด บริษัทจำกัด (มหาชน) Company limited, Public company limited | ส่วนราชการ รัฐวิสาหกิจ Government, State-enterprises | สหกรณ์ Cooperatives | | อื่น ๆ Others |
| 2651 | การผลิตเครื่องอุปกรณ์ที่ใช้ในการวัด การทดสอบ การนำร่อง และการควบคุม | 19 | 2 | 1 | 16 | - | - | - | Manufacture of measuring, testing, navigating and control equipment |
| 26511 | การผลิตเครื่องอุปกรณ์ที่ใช้ในการวัด การทดสอบ การนำร่อง และการควบคุม (ยกเว้นที่ใช้ในทางอุตสาหกรรม) | 18 | 2 | 1 | 15 | - | - | - | Manufacture of measuring, testing, navigating and control equipment (except for industrial purposes) |
| 26512 | การผลิตเครื่องอุปกรณ์ที่ใช้ในการวัด การทดสอบ และการควบคุมกระบวนการผลิตในทางอุตสาหกรรม | 1 | - | - | 1 | - | - | - | Manufacture of measuring, testing, and control equipment for industrial purposes |
| 2652 | การผลิตนาฬิกา | 6 | - | 1 | 5 | - | - | - | Manufacture of watches and clocks |
| 26521 | การผลิตนาฬิกา | 4 | - | - | 4 | - | - | - | Manufacture of watches and clocks |
| 26529 | การผลิตผลิตภัณฑ์อื่นๆ ที่มีเครื่องนาฬิกาประกอบอยู่ | 2 | - | 1 | 1 | - | - | - | Manufacture of equipment with a watch or clock movement or with synchronous motor |
| 266 | การผลิตเครื่องฉายรังสี เครื่องไฟฟ้าทางการแพทย์ และทางกายภาพบำบัด | 8 | - | 1 | 7 | - | - | - | Manufacture of irradiation, electromedical and electrotherapeutic equipment |
| 2660 | การผลิตเครื่องฉายรังสี เครื่องไฟฟ้าทางการแพทย์ และทางกายภาพบำบัด | 8 | - | 1 | 7 | - | - | - | Manufacture of irradiation, electromedical and electrotherapeutic equipment |
| 26600 | การผลิตเครื่องฉายรังสี เครื่องไฟฟ้าทางการแพทย์ และทางกายภาพบำบัด | 8 | - | 1 | 7 | - | - | - | Manufacture of irradiation, electromedical and electrotherapeutic equipment |
| 267 | การผลิตอุปกรณ์ที่ใช้ในทางทัศนศาสตร์และอุปกรณ์ถ่ายภาพ | 5 | - | 1 | 4 | - | - | - | Manufacture of optical instruments and photographic equipment |
| 2670 | การผลิตอุปกรณ์ที่ใช้ในทางทัศนศาสตร์และอุปกรณ์ถ่ายภาพ | 5 | - | 1 | 4 | - | - | - | Manufacture of optical instruments and photographic equipment |
| 26703 | การผลิตอุปกรณ์ถ่ายภาพและถ่ายภาพยนตร์ | 5 | - | 1 | 4 | - | - | - | Manufacture of photographic and motion picture equipment |
| 268 | การผลิตสื่อแม่เหล็กและสื่อเชิงแสง | 12 | - | - | 12 | - | - | - | Manufacture of magnetic and optical media |
| 2680 | การผลิตสื่อแม่เหล็กและสื่อเชิงแสง | 12 | - | - | 12 | - | - | - | Manufacture of magnetic and optical media |
| 26800 | การผลิตสื่อแม่เหล็กและสื่อเชิงแสง | 12 | - | - | 12 | - | - | - | Manufacture of magnetic and optical media |

ตาราง 20 จำนวนสถานประกอบการ จำแนกตามรูปแบบการจัดตั้งตามกฎหมาย และประเภทอุตสาหกรรม (ต่อ)

TABLE 20 NUMBER OF ESTABLISHMENTS BY FORM OF LEGAL ORGANIZATION AND CATEGORY OF INDUSTRY (cont'd)

| รหัส Code | ประเภทอุตสาหกรรม | จำนวน Number of establishments | รูปแบบการจัดตั้งตามกฎหมาย Form of legal organization | | | | | อื่น ๆ Others | Category of industry |
|--------------|---|--------------------------------------|--|--|--|---|------------------------|------------------|---|
| | | | ส่วนบุคคล Individual proprietor | ห้างหุ้นส่วนจำกัด ห้างหุ้นส่วนสามัญ นิติบุคคล Juristic partnership | บริษัทจำกัด บริษัทจำกัด (มหาชน) Company limited, Public company limited | ส่วนราชการ รัฐวิสาหกิจ Government, State-enterprises | สหกรณ์ Cooperatives | | |
| 27 | การผลิตอุปกรณ์ไฟฟ้า | 387 | 48 | 23 | 316 | - | - | - | Manufacture of electrical equipment |
| 271 | การผลิตมอเตอร์ไฟฟ้า เครื่องกำเนิดไฟฟ้า หม้อแปลงไฟฟ้า และอุปกรณ์ควบคุมและจ่ายไฟฟ้า | 155 | 28 | 9 | 118 | - | - | - | Manufacture of electric motors, generators, transformers and electricity distribution and control apparatus |
| 2710 | การผลิตมอเตอร์ไฟฟ้า เครื่องกำเนิดไฟฟ้า หม้อแปลงไฟฟ้า และอุปกรณ์ควบคุมและจ่ายไฟฟ้า | 155 | 28 | 9 | 118 | - | - | - | Manufacture of electric motors, generators, transformers and electricity distribution and control apparatus |
| 27101 | การผลิตมอเตอร์ไฟฟ้าและเครื่องกำเนิดไฟฟ้า | 54 | 16 | 4 | 34 | - | - | - | Manufacture of electric motors and generators |
| 27102 | การผลิตหม้อแปลงไฟฟ้า | 32 | 4 | 1 | 27 | - | - | - | Manufacture of electric transformers |
| 27103 | การผลิตอุปกรณ์ควบคุมและจ่ายไฟฟ้า | 69 | 8 | 4 | 57 | - | - | - | Manufacture of electricity distribution and control apparatus |
| 272 | การผลิตแบตเตอรี่และหม้อสะสมไฟฟ้า | 16 | 1 | 2 | 13 | - | - | - | Manufacture of batteries and accumulators |
| 2720 | การผลิตแบตเตอรี่และหม้อสะสมไฟฟ้า | 16 | 1 | 2 | 13 | - | - | - | Manufacture of batteries and accumulators |
| 27200 | การผลิตแบตเตอรี่และหม้อสะสมไฟฟ้า | 16 | 1 | 2 | 13 | - | - | - | Manufacture of batteries and accumulators |
| 273 | การผลิตสายไฟและอุปกรณ์การเดินสายไฟฟ้า | 55 | 3 | 3 | 49 | - | - | - | Manufacture of wiring and wiring devices |
| 2731 | การผลิตเคเบิลใยแก้วนำแสง | 2 | - | - | 2 | - | - | - | Manufacture of fibre optic cables |
| 27310 | การผลิตเคเบิลใยแก้วนำแสง | 2 | - | - | 2 | - | - | - | Manufacture of fibre optic cables |
| 2732 | การผลิตสายไฟและเคเบิลอื่นๆ ชนิดใช้ในทางอิเล็กทรอนิกส์และไฟฟ้า | 38 | - | 3 | 35 | - | - | - | Manufacture of other electronic and electric wires and cables |
| 27320 | การผลิตสายไฟและเคเบิลอื่นๆ ชนิดใช้ในทางอิเล็กทรอนิกส์และไฟฟ้า | 38 | - | 3 | 35 | - | - | - | Manufacture of other electronic and electric wires and cables |
| 2733 | การผลิตอุปกรณ์การเดินสายไฟฟ้า | 15 | 3 | - | 12 | - | - | - | Manufacture of wiring devices |
| 27330 | การผลิตอุปกรณ์การเดินสายไฟฟ้า | 15 | 3 | - | 12 | - | - | - | Manufacture of wiring devices |
| 274 | การผลิตอุปกรณ์ไฟฟ้าสำหรับให้แสงสว่าง | 73 | 6 | 2 | 65 | - | - | - | Manufacture of electric lighting equipment |
| 2740 | การผลิตอุปกรณ์ไฟฟ้าสำหรับให้แสงสว่าง | 73 | 6 | 2 | 65 | - | - | - | Manufacture of electric lighting equipment |
| 27401 | การผลิตหลอดไฟฟ้า | 37 | 2 | - | 35 | - | - | - | Manufacture of electric bulbs |
| 27409 | การผลิตอุปกรณ์ไฟฟ้าอื่นๆ สำหรับให้แสงสว่าง | 36 | 4 | 2 | 30 | - | - | - | Manufacture of other electric lighting equipment |
| 275 | การผลิตเครื่องใช้ในครัวเรือน | 64 | 8 | 3 | 53 | - | - | - | Manufacture of domestic appliances |
| 2750 | การผลิตเครื่องใช้ในครัวเรือน | 64 | 8 | 3 | 53 | - | - | - | Manufacture of domestic appliances |

ตาราง 20 จำนวนสถานประกอบการ จำแนกตามรูปแบบการจัดตั้งตามกฎหมาย และประเภทอุตสาหกรรม (ต่อ)

TABLE 20 NUMBER OF ESTABLISHMENTS BY FORM OF LEGAL ORGANIZATION AND CATEGORY OF INDUSTRY (cont'd)

| รหัส Code | ประเภทอุตสาหกรรม | จำนวน สถานประกอบการ Number of establishments | รูปแบบการจัดตั้งตามกฎหมาย Form of legal organization | | | | | อื่น ๆ Others | Category of industry |
|--------------|--|---|--|--|--|---|------------------------|------------------|--|
| | | | ส่วนบุคคล Individual proprietor | ห้างหุ้นส่วนจำกัด ห้างหุ้นส่วนสามัญ นิติบุคคล Juristic partnership | บริษัทจำกัด บริษัทจำกัด (มหาชน) Company limited, Public company limited | ส่วนราชการ รัฐวิสาหกิจ Government, State-enterprises | สหกรณ์ Cooperatives | | |
| 27501 | การผลิตเครื่องใช้ไฟฟ้าชนิดใช้ในครัวเรือน (ยกเว้นชนิดที่ให้ความร้อน) | 37 | 5 | 1 | 31 | - | - | - | Manufacture of domestic electric appliances (except electrothermic appliances) |
| 27502 | การผลิตเครื่องใช้ไฟฟ้าชนิดใช้ในครัวเรือนที่ให้ความร้อน | 26 | 3 | 2 | 21 | - | - | - | Manufacture of domestic electrothermic appliances |
| 27503 | การผลิตเครื่องใช้ในการประกอบอาหารและให้ความร้อนชนิดใช้ในครัวเรือนที่ไม่ใช้ไฟฟ้า | 1 | - | - | 1 | - | - | - | Manufacture of domestic non-electric cooking and heating equipment |
| 279 | การผลิตอุปกรณ์ไฟฟ้าอื่นๆ | 24 | 2 | 4 | 18 | - | - | - | Manufacture of other electrical equipment |
| 2790 | การผลิตอุปกรณ์ไฟฟ้าอื่นๆ | 24 | 2 | 4 | 18 | - | - | - | Manufacture of other electrical equipment |
| 27901 | การผลิตเครื่องจ่ายไฟฟ้าสำรอง | 3 | - | - | 3 | - | - | - | Manufacture of power supplies |
| 27902 | การผลิตอุปกรณ์ไฟฟ้าสำหรับให้สัญญาณ | 3 | 2 | - | 1 | - | - | - | Manufacture of electrical signs |
| 27909 | การผลิตอุปกรณ์ไฟฟ้าอื่นๆ ซึ่งมีได้จัดประเภทไว้ในที่อื่น | 18 | - | 4 | 14 | - | - | - | Manufacture of other electrical equipment, n.e.c |
| 28 | การผลิตเครื่องจักรและเครื่องมือ ซึ่งมีได้จัดประเภทไว้ในที่อื่น | 568 | 72 | 61 | 435 | - | - | - | Manufacture of machinery and equipment, n.e.c |
| 281 | การผลิตเครื่องจักรที่ใช้งานทั่วไป | 344 | 46 | 29 | 269 | - | - | - | Manufacture of general-purpose machinery |
| 2811 | การผลิตเครื่องยนต์และเครื่องกังหัน (ยกเว้น เครื่องยนต์ที่ใช้กับอากาศยาน ยานยนต์ และ จักรยานยนต์) | 36 | 10 | 3 | 23 | - | - | - | Manufacture of engines and turbines (except aircraft, vehicle and cycle engines) |
| 28110 | การผลิตเครื่องยนต์และเครื่องกังหัน (ยกเว้น เครื่องยนต์ที่ใช้กับอากาศยาน ยานยนต์ และ จักรยานยนต์) | 36 | 10 | 3 | 23 | - | - | - | Manufacture of engines and turbines (except aircraft, vehicle and cycle engines) |
| 2812 | การผลิตเครื่องอุปกรณ์ควบคุมกำลังของไหล | 13 | - | 5 | 8 | - | - | - | Manufacture of fluid power equipment |
| 28120 | การผลิตเครื่องอุปกรณ์ควบคุมกำลังของไหล | 13 | - | 5 | 8 | - | - | - | Manufacture of fluid power equipment |
| 2813 | การผลิตเครื่องสูบลม คอมเพรสเซอร์ ก๊อก และวาล์วอื่นๆ | 59 | 10 | 1 | 48 | - | - | - | Manufacture of other pumps, compressors, taps and valves |
| 28131 | การผลิตเครื่องสูบลมและคอมเพรสเซอร์อื่น ๆ | 37 | 8 | 1 | 28 | - | - | - | Manufacture of other pumps and compressors |
| 28132 | การผลิตก๊อกและวาล์วอื่น ๆ | 22 | 2 | - | 20 | - | - | - | Manufacture of other taps and valves |
| 2814 | การผลิตตลับลูกปืน เกียร์ และอุปกรณ์ที่ใช้ขับเคลื่อน | 9 | 2 | 2 | 5 | - | - | - | Manufacture of bearings, gears, gearing and driving elements |
| 28140 | การผลิตตลับลูกปืน เกียร์ และอุปกรณ์ที่ใช้ขับเคลื่อน | 9 | 2 | 2 | 5 | - | - | - | Manufacture of bearings, gears, gearing and driving elements |

ตาราง 20 จำนวนสถานประกอบการ จำแนกตามรูปแบบการจัดตั้งตามกฎหมาย และประเภทอุตสาหกรรม (ต่อ)

TABLE 20 NUMBER OF ESTABLISHMENTS BY FORM OF LEGAL ORGANIZATION AND CATEGORY OF INDUSTRY (cont'd)

| รหัส Code | ประเภทอุตสาหกรรม | จำนวน | | รูปแบบการจัดตั้งตามกฎหมาย Form of legal organization | | | | Category of industry | |
|--------------|---|--|---------------------------------------|--|--|---|------------------------|----------------------|--|
| | | สถานประกอบการ Number of establishments | ส่วนบุคคล Individual proprietor | ห้างหุ้นส่วนจำกัด ห้างหุ้นส่วนสามัญ นิติบุคคล Juristic partnership | บริษัทจำกัด บริษัทจำกัด (มหาชน) Company limited, Public company limited | ส่วนราชการ รัฐวิสาหกิจ Government, State-enterprises | สหกรณ์ Cooperatives | | อื่น ๆ Others |
| 2815 | การผลิตเตาอบ เตาเผา และเครื่องฟนหรือ เครื่องฉีดเชื้อเพลิงของเตาเผา | 20 | 3 | 1 | 16 | - | - | - | Manufacture of ovens, furnaces and furnace burners |
| 28150 | การผลิตเตาอบ เตาเผา และเครื่องฟนหรือ เครื่องฉีดเชื้อเพลิงของเตาเผา | 20 | 3 | 1 | 16 | - | - | - | Manufacture of ovens, furnaces and furnace burners |
| 2816 | การผลิตเครื่องอุปกรณ์ที่ใช้สำหรับยกและขนย้าย | 25 | 1 | 1 | 23 | - | - | - | Manufacture of lifting and handling equipment |
| 28160 | การผลิตเครื่องอุปกรณ์ที่ใช้สำหรับยกและขนย้าย | 25 | 1 | 1 | 23 | - | - | - | Manufacture of lifting and handling equipment |
| 2817 | การผลิตเครื่องจักรและเครื่องใช้สำนักงาน (ยกเว้นคอมพิวเตอร์และอุปกรณ์ต่อพ่วง) | 8 | 2 | 2 | 4 | - | - | - | Manufacture of office machinery and equipment (except computers and peripheral equipment) |
| 28170 | การผลิตเครื่องจักรและเครื่องใช้สำนักงาน (ยกเว้นคอมพิวเตอร์และอุปกรณ์ต่อพ่วง) | 8 | 2 | 2 | 4 | - | - | - | Manufacture of office machinery and equipment (except computers and peripheral equipment) |
| 2818 | การผลิตเครื่องมือที่ใช้งานด้วยมือชนิดใช้กำลังขับเคลื่อน | 14 | 1 | 2 | 11 | - | - | - | Manufacture of power-driven hand tools |
| 28180 | การผลิตเครื่องมือที่ใช้งานด้วยมือชนิดใช้กำลังขับเคลื่อน | 14 | 1 | 2 | 11 | - | - | - | Manufacture of power-driven hand tools |
| 2819 | การผลิตเครื่องจักรอื่นๆ ที่ใช้งานทั่วไป | 160 | 17 | 12 | 131 | - | - | - | Manufacture of other general-purpose machinery |
| 28191 | การผลิตเครื่องทำความเย็น | 87 | 8 | 8 | 71 | - | - | - | Manufacture of industrial refrigerating or freezing equipment |
| 28199 | การผลิตเครื่องจักรอื่นๆ ที่ใช้งานทั่วไป ซึ่งมีได้จัดประเภทไว้ในที่อื่น | 73 | 9 | 4 | 60 | - | - | - | Manufacture of other general-purpose machinery, n.e.c |
| 282 | การผลิตเครื่องจักรที่ใช้ในงานเฉพาะอย่าง | 224 | 26 | 32 | 166 | - | - | - | Manufacture of special-purpose machinery |
| 2821 | การผลิตเครื่องจักรที่ใช้ในการเกษตรและการป่าไม้ | 43 | 9 | 5 | 29 | - | - | - | Manufacture of agricultural and forestry machinery |
| 28211 | การผลิตแทรกเตอร์ที่ใช้ในการเกษตร | 19 | 3 | 3 | 13 | - | - | - | Manufacture of tractors for agriculture and forestry |
| 28219 | การผลิตเครื่องจักรอื่นๆ ที่ใช้ในการเกษตรและการป่าไม้ | 24 | 6 | 2 | 16 | - | - | - | Manufacture of other agricultural and forestry machinery |
| 2822 | การผลิตเครื่องจักรที่ใช้ในการขึ้นรูปโลหะและเครื่องมือกล | 56 | 3 | 8 | 45 | - | - | - | Manufacture of metal forming machinery and machine tools |
| 28221 | การผลิตเครื่องจักรที่ใช้ในการขึ้นรูปโลหะ | 16 | - | 2 | 14 | - | - | - | Manufacture of metal forming machinery |
| 28229 | การผลิตเครื่องมือกลอื่นๆ | 40 | 3 | 6 | 31 | - | - | - | Manufacture of other machine tools |
| 2823 | การผลิตเครื่องจักรที่ใช้ในงานโลหะกรรม | 12 | - | 5 | 7 | - | - | - | Manufacture of machinery for metallurgy |
| 28230 | การผลิตเครื่องจักรที่ใช้ในงานโลหะกรรม | 12 | - | 5 | 7 | - | - | - | Manufacture of machinery for metallurgy |

ตาราง 20 จำนวนสถานประกอบการ จำแนกตามรูปแบบการจัดตั้งตามกฎหมาย และประเภทอุตสาหกรรม (ต่อ)

TABLE 20 NUMBER OF ESTABLISHMENTS BY FORM OF LEGAL ORGANIZATION AND CATEGORY OF INDUSTRY (cont'd)

| รหัส Code | ประเภทอุตสาหกรรม | จำนวน Number of establishments | รูปแบบการจัดตั้งตามกฎหมาย Form of legal organization | | | | | ประเภทอุตสาหกรรม Category of industry | |
|--------------|--|--------------------------------------|--|--|--|---|------------------------|--|--|
| | | | ส่วนบุคคล Individual proprietor | ห้างหุ้นส่วนจำกัด ห้างหุ้นส่วนสามัญ นิติบุคคล Juristic partnership | บริษัทจำกัด บริษัทจำกัด (มหาชน) Company limited, Public company limited | ส่วนราชการ รัฐวิสาหกิจ Government, State-enterprises | สหกรณ์ Cooperatives | | อื่น ๆ Others |
| 2824 | การผลิตเครื่องจักรที่ใช้ในการทำเหมืองแร่ เหมืองหิน และการก่อสร้าง | 14 | 1 | - | 13 | - | - | - | Manufacture of machinery for mining, quarrying and construction |
| 28240 | การผลิตเครื่องจักรที่ใช้ในการทำเหมืองแร่ เหมืองหิน และการก่อสร้าง | 14 | 1 | - | 13 | - | - | - | Manufacture of machinery for mining, quarrying and construction |
| 2825 | การผลิตเครื่องจักรที่ใช้ในการผลิตอาหาร เครื่องดื่ม และยาสูบ | 36 | 8 | 3 | 25 | - | - | - | Manufacture of machinery for food, beverage and tobacco processing |
| 28250 | การผลิตเครื่องจักรที่ใช้ในการผลิตอาหาร เครื่องดื่ม และยาสูบ | 36 | 8 | 3 | 25 | - | - | - | Manufacture of machinery for food, beverage and tobacco processing |
| 2826 | การผลิตเครื่องจักรที่ใช้ในการผลิตสิ่งทอ เสื้อผ้า เครื่องแต่งกาย และเครื่องหนัง | 26 | 3 | 3 | 20 | - | - | - | Manufacture of machinery for textile, apparel and leather production |
| 28261 | การผลิตเครื่องจักรที่ใช้ในการเตรียม ปั่น ทอ และถักนิตสิ่งทอ | 16 | 2 | 3 | 11 | - | - | - | Manufacture of textile preparing, spinning, weaving and knitting machines |
| 28269 | การผลิตเครื่องจักรอื่นๆ ที่ใช้ในการผลิตสิ่งทอ เครื่องแต่งกาย และเครื่องหนัง | 10 | 1 | - | 9 | - | - | - | Manufacture of other machinery for textile, apparel and leather production |
| 2829 | การผลิตเครื่องจักรที่ใช้ในงานเฉพาะอย่างอื่นๆ | 37 | 2 | 8 | 27 | - | - | - | Manufacture of other special purpose machinery |
| 28291 | การผลิตเครื่องจักรที่ใช้ในการผลิตกระดาษและกระดาษแข็ง | 3 | - | 1 | 2 | - | - | - | Manufacture of paper and paperboard making machinery |
| 28292 | การผลิตเครื่องจักรที่ใช้ในการผลิตพลาสติกและยาง | 9 | 1 | 1 | 7 | - | - | - | Manufacture of rubber or plastics making machinery |
| 28299 | การผลิตเครื่องจักรที่ใช้ในงานเฉพาะอย่างอื่นๆ ซึ่งมีได้จัดประเภทไว้ในที่อื่น | 25 | 1 | 6 | 18 | - | - | - | Manufacture of other special purpose machinery, n.e.c |
| 29 | การผลิตยานยนต์ รถพ่วง และรถกึ่งพ่วง | 637 | 221 | 43 | 373 | - | - | - | Manufacture of motor vehicles, trailers and semi-trailers |
| 291 | การผลิตยานยนต์ | 43 | 2 | 1 | 40 | - | - | - | Manufacture of motor vehicles |
| 2910 | การผลิตยานยนต์ | 43 | 2 | 1 | 40 | - | - | - | Manufacture of motor vehicles |
| 29101 | การผลิตเครื่องยนต์สำหรับยานยนต์ | 2 | - | - | 2 | - | - | - | Manufacture of engines of a kind used for motor vehicles |
| 29102 | การผลิตรถยนต์ส่วนบุคคล | 16 | 1 | - | 15 | - | - | - | Manufacture of passenger cars |
| 29103 | การผลิตรถกระบะ 1 ตัน | 1 | - | - | 1 | - | - | - | Manufacture of pick-up trucks |
| 29104 | การผลิตยานยนต์อื่นๆ ที่ใช้เพื่อการโดยสาร | 9 | 1 | 1 | 7 | - | - | - | Manufacture of other motor vehicles for passengers |

ตาราง 20 จำนวนสถานประกอบการ จำแนกตามรูปแบบการจัดตั้งตามกฎหมาย และประเภทอุตสาหกรรม (ต่อ)

TABLE 20 NUMBER OF ESTABLISHMENTS BY FORM OF LEGAL ORGANIZATION AND CATEGORY OF INDUSTRY (cont'd)

| รหัส Code | ประเภทอุตสาหกรรม | จำนวน Number of establishments | รูปแบบการจัดตั้งตามกฎหมาย Form of legal organization | | | | | อื่น ๆ Others | Category of industry |
|--------------|---|--------------------------------------|--|--|--|---|------------------------|------------------|--|
| | | | ส่วนบุคคล Individual proprietor | ห้างหุ้นส่วนจำกัด ห้างหุ้นส่วนสามัญ นิติบุคคล Juristic partnership | บริษัทจำกัด บริษัทจำกัด (มหาชน) Company limited, Public company limited | ส่วนราชการ รัฐวิสาหกิจ Government, State-enterprises | สหกรณ์ Cooperatives | | |
| 29109 | การผลิตยานยนต์อื่นๆ ซึ่งมีได้จัดประเภทไว้ในที่อื่น | 15 | - | - | 15 | - | - | - | Manufacture of other motor vehicles, n.e.c |
| <i>292</i> | <i>การผลิตตัวถังยานยนต์ การผลิตรถพ่วงและรถกึ่งพ่วง</i> | <i>90</i> | <i>53</i> | <i>5</i> | <i>32</i> | - | - | - | <i>Manufacture of bodies(coachwork) for motor vehicles; manufacture of trailer and semitrailer</i> |
| 2920 | การผลิตตัวถังยานยนต์ การผลิตรถพ่วงและรถกึ่งพ่วง | 90 | 53 | 5 | 32 | - | - | - | Manufacture of bodies(coachwork) for motor vehicles; manufacture of trailer and semitrailer |
| 29201 | การผลิตตัวถังยานยนต์ | 78 | 53 | 4 | 21 | - | - | - | Manufacture of bodies(coachwork) for motor vehicles; |
| 29202 | การผลิตรถพ่วงและรถกึ่งพ่วง | 2 | - | - | 2 | - | - | - | Manufacture of trailer and semitrailer |
| 29203 | การผลิตตู้คอนเทนเนอร์ | 10 | - | 1 | 9 | - | - | - | Manufacture of containers |
| <i>293</i> | <i>การผลิตชิ้นส่วนและอุปกรณ์เสริมสำหรับยานยนต์</i> | <i>504</i> | <i>166</i> | <i>37</i> | <i>301</i> | - | - | - | <i>Manufacture of parts and accessories for motor vehicles</i> |
| 2930 | การผลิตชิ้นส่วนและอุปกรณ์เสริมสำหรับยานยนต์ | 504 | 166 | 37 | 301 | - | - | - | Manufacture of parts and accessories for motor vehicles |
| 29301 | การผลิตที่นั่งภายในยานยนต์ | 138 | 119 | 3 | 16 | - | - | - | Manufacture of motor vehicle seats |
| 29302 | การผลิตอุปกรณ์ไฟฟ้าสำหรับยานยนต์ | 12 | 2 | 1 | 9 | - | - | - | Manufacture of electrical equipment for motor vehicles |
| 29309 | การผลิตชิ้นส่วนและอุปกรณ์เสริมอื่นๆ สำหรับยานยนต์ | 354 | 45 | 33 | 276 | - | - | - | Manufacture of other parts and accessories for motor vehicles |
| <i>30</i> | <i>การผลิตอุปกรณ์ขนส่งอื่นๆ</i> | <i>184</i> | <i>64</i> | <i>10</i> | <i>110</i> | - | - | - | <i>Manufacture of other transport equipment</i> |
| <i>301</i> | <i>การต่อเรือ</i> | <i>45</i> | <i>22</i> | <i>1</i> | <i>22</i> | - | - | - | <i>Building of ships and boats</i> |
| 3011 | การต่อเรือใหญ่และสิ่งก่อสร้างลอยน้ำ | 19 | 8 | 1 | 10 | - | - | - | Building of ships and floating structures |
| 30110 | การต่อเรือใหญ่และสิ่งก่อสร้างลอยน้ำ | 19 | 8 | 1 | 10 | - | - | - | Building of ships and floating structures |
| 3012 | การต่อเรือที่ใช้เพื่อความสำราญและการกีฬา | 26 | 14 | - | 12 | - | - | - | Building of pleasure and sporting boats |
| 30120 | การต่อเรือที่ใช้เพื่อความสำราญและการกีฬา | 26 | 14 | - | 12 | - | - | - | Building of pleasure and sporting boats |
| <i>302</i> | <i>การผลิตหัวรถจักรและตู้สำหรับขนส่งทางรถไฟและรถราง</i> | <i>1</i> | - | - | <i>1</i> | - | - | - | <i>Manufacture of railway locomotives and rolling stock</i> |
| 3020 | การผลิตหัวรถจักรและตู้สำหรับขนส่งทางรถไฟและรถราง | 1 | - | - | 1 | - | - | - | Manufacture of railway locomotives and rolling stock |
| 30200 | การผลิตหัวรถจักรและตู้สำหรับขนส่งทางรถไฟและรถราง | 1 | - | - | 1 | - | - | - | Manufacture of railway locomotives and rolling stock |
| <i>303</i> | <i>การผลิตอากาศยาน ยานอวกาศ และเครื่องจักรที่เกี่ยวข้อง</i> | <i>1</i> | - | - | <i>1</i> | - | - | - | <i>Manufacture of air and spacecraft and related machinery</i> |
| 3030 | การผลิตอากาศยาน ยานอวกาศ และเครื่องจักรที่เกี่ยวข้อง | 1 | - | - | 1 | - | - | - | Manufacture of air and spacecraft and related machinery |
| 30300 | การผลิตอากาศยาน ยานอวกาศ และเครื่องจักรที่เกี่ยวข้อง | 1 | - | - | 1 | - | - | - | Manufacture of air and spacecraft and related machinery |

ตาราง 20 จำนวนสถานประกอบการ จำแนกตามรูปแบบการจัดตั้งตามกฎหมาย และประเภทอุตสาหกรรม (ต่อ)

TABLE 20 NUMBER OF ESTABLISHMENTS BY FORM OF LEGAL ORGANIZATION AND CATEGORY OF INDUSTRY (cont'd)

| รหัส Code | ประเภทอุตสาหกรรม | จำนวน Number of establishments | รูปแบบการจัดตั้งตามกฎหมาย Form of legal organization | | | | | อื่น ๆ Others | Category of industry |
|--------------|---|--------------------------------------|--|--|--|---|------------------------|------------------|---|
| | | | ส่วนบุคคล Individual proprietor | ห้างหุ้นส่วนจำกัด ห้างหุ้นส่วนสามัญ นิติบุคคล Juristic partnership | บริษัทจำกัด บริษัทจำกัด (มหาชน) Company limited, Public company limited | ส่วนราชการ รัฐวิสาหกิจ Government, State-enterprises | สหกรณ์ Cooperatives | | |
| 309 | การผลิตอุปกรณ์ขนส่ง ซึ่งมีได้จัดประเภทไว้ในที่อื่น | 137 | 42 | 9 | 86 | - | - | - | Manufacture of transport equipment, n.e.c. |
| 3091 | การผลิตจักรยานยนต์ | 92 | 26 | 5 | 61 | - | - | - | Manufacture of motorcycles |
| 30911 | การผลิตจักรยานยนต์ | 14 | 2 | - | 12 | - | - | - | Manufacture of motorcycles |
| 30912 | การผลิตเครื่องยนต์ ชิ้นส่วนและอุปกรณ์เสริมสำหรับจักรยานยนต์ | 78 | 24 | 5 | 49 | - | - | - | Manufacture of engines, parts and accessories for motorcycles |
| 3092 | การผลิตรถจักรยานและรถสำหรับคนพิการ | 34 | 8 | 2 | 24 | - | - | - | Manufacture of bicycles and invalid carriages |
| 30921 | การผลิตรถจักรยาน | 32 | 8 | 2 | 22 | - | - | - | Manufacture of bicycles |
| 30922 | การผลิตรถสำหรับคนพิการ | 2 | - | - | 2 | - | - | - | Manufacture of invalid carriages |
| 3099 | การผลิตอุปกรณ์ขนส่งอื่นๆ ซึ่งมีได้จัดประเภทไว้ในที่อื่น | 11 | 8 | 2 | 1 | - | - | - | Manufacture of other transport equipment, n.e.c |
| 30990 | การผลิตอุปกรณ์ขนส่งอื่นๆ ซึ่งมีได้จัดประเภทไว้ในที่อื่น | 11 | 8 | 2 | 1 | - | - | - | Manufacture of other transport equipment, n.e.c |
| 31 | การผลิตเฟอร์นิเจอร์ | 863 | 408 | 74 | 380 | - | - | 1 | Manufacture of furniture |
| 310 | การผลิตเฟอร์นิเจอร์ | 863 | 408 | 74 | 380 | - | - | 1 | Manufacture of furniture |
| 3100 | การผลิตเฟอร์นิเจอร์ | 863 | 408 | 74 | 380 | - | - | 1 | Manufacture of furniture |
| 31001 | การผลิตเฟอร์นิเจอร์ไม้ | 591 | 268 | 54 | 268 | - | - | 1 | Manufacture of wood furniture |
| 31002 | การผลิตเฟอร์นิเจอร์โลหะ | 117 | 48 | 14 | 55 | - | - | - | Manufacture of metal furniture |
| 31003 | การผลิตฐานรองที่นอนและที่นอน | 35 | 16 | 1 | 18 | - | - | - | Manufacture of mattresses and mattress supports |
| 31009 | การผลิตเฟอร์นิเจอร์อื่นๆ | 120 | 76 | 5 | 39 | - | - | - | Manufacture of other furniture |
| 32 | การผลิตผลิตภัณฑ์อื่นๆ | 736 | 445 | 32 | 252 | 1 | - | 6 | Other manufacturing |
| 321 | การผลิตเครื่องประดับเพชรพลอย เครื่องประดับอัญมณี และสิ่งของที่เกี่ยวข้อง | 173 | 107 | 5 | 60 | 1 | - | - | Manufacture of jewellery, bijouterie and related articles |
| 3211 | การผลิตเครื่องประดับเพชรพลอยแท้และสิ่งของที่เกี่ยวข้อง | 162 | 106 | 5 | 50 | 1 | - | - | Manufacture of jewellery and related articles |
| 32111 | การผลิตเครื่องประดับเพชรพลอยและโลหะมีค่า | 134 | 89 | 3 | 42 | - | - | - | Manufacture of jewellery and bijouterie of precious stones and metals |
| 32112 | การผลิตสิ่งของเครื่องใช้จากเพชรพลอยและโลหะมีค่า | 17 | 12 | 1 | 3 | 1 | - | - | Manufacture of goldsmiths' articles of precious stones and metals |

ตาราง 20 จำนวนสถานประกอบการ จำแนกตามรูปแบบการจัดตั้งตามกฎหมาย และประเภทอุตสาหกรรม (ต่อ)

TABLE 20 NUMBER OF ESTABLISHMENTS BY FORM OF LEGAL ORGANIZATION AND CATEGORY OF INDUSTRY (cont'd)

| รหัส Code | ประเภทอุตสาหกรรม | จำนวน Number of establishments | รูปแบบการจัดตั้งตามกฎหมาย Form of legal organization | | | | | อื่น ๆ Others | Category of industry |
|--------------|---|--------------------------------------|--|--|--|---|------------------------|------------------|---|
| | | | ส่วนบุคคล Individual proprietor | ห้างหุ้นส่วนจำกัด ห้างหุ้นส่วนสามัญ นิติบุคคล Juristic partnership | บริษัทจำกัด บริษัทจำกัด (มหาชน) Company limited, Public company limited | ส่วนราชการ รัฐวิสาหกิจ Government, State-enterprises | สหกรณ์ Cooperatives | | |
| 32113 | การเจียรไนและการขัดเพชรพลอย | 11 | 5 | 1 | 5 | - | - | - | Cutting, shaping and finishing of diamonds and precious stones |
| 3212 | การผลิตเครื่องประดับเพชรพลอยเทียมและสิ่งของที่เกี่ยวข้อง | 11 | 1 | - | 10 | - | - | - | Manufacture of costume jewellery and related articles |
| 32120 | การผลิตเครื่องประดับเพชรพลอยเทียมและสิ่งของที่เกี่ยวข้อง | 11 | 1 | - | 10 | - | - | - | Manufacture of costume jewellery and related articles |
| | 322 การผลิตเครื่องดนตรี | 4 | 2 | - | 2 | - | - | - | Manufacture of musical instruments |
| 3220 | การผลิตเครื่องดนตรี | 4 | 2 | - | 2 | - | - | - | Manufacture of musical instruments |
| 32201 | การผลิตเครื่องดนตรีไทย | 2 | 2 | - | - | - | - | - | Manufacture of Thai musical instruments |
| 32209 | การผลิตเครื่องดนตรีอื่นๆ | 2 | - | - | 2 | - | - | - | Manufacture of other musical instruments |
| | 323 การผลิตเครื่องกีฬา | 34 | 5 | 3 | 26 | - | - | - | Manufacture of sports goods |
| 3230 | การผลิตเครื่องกีฬา | 34 | 5 | 3 | 26 | - | - | - | Manufacture of sports goods |
| 32301 | การผลิตลูกบอลที่ใช้ในการกีฬา | 4 | - | - | 4 | - | - | - | Manufacture of balls using in sports |
| 32303 | การผลิตอุปกรณ์กีฬาตกปลา | 4 | 2 | - | 2 | - | - | - | Manufacture of fishing sports equipment |
| 32309 | การผลิตเครื่องกีฬาอื่นๆ | 26 | 3 | 3 | 20 | - | - | - | Manufacture of other sports goods |
| | 324 การผลิตเกมและของเล่น | 91 | 41 | 7 | 41 | - | - | 2 | Manufacture of games and toys |
| 3240 | การผลิตเกมและของเล่น | 91 | 41 | 7 | 41 | - | - | 2 | Manufacture of games and toys |
| 32402 | การผลิตตุ๊กตา | 52 | 32 | 3 | 15 | - | - | 2 | Manufacture of dolls |
| 32409 | การผลิตเกมและของเล่นอื่นๆ | 39 | 9 | 4 | 26 | - | - | - | Manufacture of other games and toys |
| | 325 การผลิตเครื่องมือและอุปกรณ์ในทางการแพทย์และทางทันตกรรม | 68 | 25 | 4 | 39 | - | - | - | Manufacture of medical and dental instruments and supplies |
| 3250 | การผลิตเครื่องมือและอุปกรณ์ในทางการแพทย์และทางทันตกรรม | 68 | 25 | 4 | 39 | - | - | - | Manufacture of medical and dental instruments and supplies |
| 32501 | การผลิตเครื่องมือและอุปกรณ์ในทางการแพทย์ | 42 | 2 | 2 | 38 | - | - | - | Manufacture of medical instruments and supplies |
| 32502 | การผลิตเครื่องมือและอุปกรณ์ในทางทันตกรรม | 26 | 23 | 2 | 1 | - | - | - | Manufacture of dental instruments and supplies |
| | 329 การผลิตผลิตภัณฑ์อื่นๆ ซึ่งมีได้จัดประเภทไว้ในที่อื่น | 366 | 265 | 13 | 84 | - | - | 4 | Other manufacturing, n.e.c. |
| 3290 | การผลิตผลิตภัณฑ์อื่นๆ ซึ่งมีได้จัดประเภทไว้ในที่อื่น | 366 | 265 | 13 | 84 | - | - | 4 | Other manufacturing, n.e.c. |
| 32901 | การผลิตไม้กวาดและแปรง | 8 | 5 | - | 3 | - | - | - | Manufacture of brooms and brushes |

ตาราง 20 จำนวนสถานประกอบการ จำแนกตามรูปแบบการจัดตั้งตามกฎหมาย และประเภทอุตสาหกรรม (ต่อ)

TABLE 20 NUMBER OF ESTABLISHMENTS BY FORM OF LEGAL ORGANIZATION AND CATEGORY OF INDUSTRY (cont'd)

| รหัส Code | ประเภทอุตสาหกรรม | จำนวน Number of establishments | รูปแบบการจัดตั้งตามกฎหมาย Form of legal organization | | | | | อื่น ๆ Others | Category of industry |
|--------------|--|--------------------------------------|--|--|--|---|------------------------|------------------|--|
| | | | ส่วนบุคคล Individual proprietor | ห้างหุ้นส่วนจำกัด ห้างหุ้นส่วนสามัญ นิติบุคคล Juristic partnership | บริษัทจำกัด บริษัทจำกัด (มหาชน) Company limited, Public company limited | ส่วนราชการ รัฐวิสาหกิจ Government, State-enterprises | สหกรณ์ Cooperatives | | |
| 32902 | การผลิตอุปกรณ์เครื่องเขียน | 28 | 9 | - | 19 | - | - | - | Manufacture of stationery |
| 32903 | การผลิตเครื่องอุปกรณ์ด้านความปลอดภัย | 8 | 2 | 2 | 4 | - | - | - | Manufacture of protective safety equipment |
| 32904 | การผลิตดอกไม้และต้นไม้ประดิษฐ์ | 180 | 167 | 1 | 9 | - | - | 3 | Manufacture of artificial flowers and plants |
| 32909 | การผลิตผลิตภัณฑ์อื่นๆ ซึ่งมีได้จัดประเภทไว้ในที่อื่น | 142 | 82 | 10 | 49 | - | - | 1 | Other manufacturing, n.e.c. |
| | 33 การซ่อมและการติดตั้งเครื่องจักรและอุปกรณ์ | 604 | 371 | 56 | 177 | - | - | - | Repair and installation of machinery and equipment |
| | 331 การซ่อมผลิตภัณฑ์โลหะประดิษฐ์ เครื่องจักร และอุปกรณ์ | 565 | 366 | 51 | 148 | - | - | - | Repair of fabricated metal products, machinery and equipment |
| | 3311 การซ่อมผลิตภัณฑ์โลหะประดิษฐ์ | 18 | 5 | 3 | 10 | - | - | - | Repair of fabricated metal products |
| | 33110 การซ่อมผลิตภัณฑ์โลหะประดิษฐ์ | 18 | 5 | 3 | 10 | - | - | - | Repair of fabricated metal products |
| | 3312 การซ่อมเครื่องจักร | 360 | 220 | 31 | 109 | - | - | - | Repair of machinery |
| | 33121 การซ่อมเครื่องจักรที่ใช้งานทั่วไป | 165 | 95 | 25 | 45 | - | - | - | Repair of general-purpose machinery |
| | 33122 การซ่อมเครื่องจักรที่ใช้งานเฉพาะอย่าง | 195 | 125 | 6 | 64 | - | - | - | Repair of special-purpose machinery |
| | 3313 การซ่อมอุปกรณ์อิเล็กทรอนิกส์และอุปกรณ์ที่ใช้ในทางทัศนศาสตร์ | 17 | 5 | 3 | 9 | - | - | - | Repair of electronic and optical equipment |
| | 33131 การซ่อมและบำรุงรักษาอุปกรณ์เพื่อการวัด การทดสอบ การนำร่อง และการควบคุม | 7 | 1 | 2 | 4 | - | - | - | Repair of measuring, testing, navigating and control equipment |
| | 33132 การซ่อมและบำรุงรักษาเครื่องฉายรังสี เครื่องไฟฟ้าทางการแพทย์และทางกายภาพบำบัด | 4 | 1 | 1 | 2 | - | - | - | Repair of irradiation, electromedical and electrotherapeutic equipment |
| | 33133 การซ่อมและบำรุงรักษาอุปกรณ์ที่ใช้ในทางทัศนศาสตร์ และอุปกรณ์ถ่ายภาพ | 6 | 3 | - | 3 | - | - | - | Repair of optical instruments and photographic equipment |
| | 3314 การซ่อมอุปกรณ์ไฟฟ้า | 158 | 127 | 12 | 19 | - | - | - | Repair of electrical equipment |
| | 33141 การซ่อมมอเตอร์ไฟฟ้า เครื่องกำเนิดไฟฟ้า หม้อแปลงไฟฟ้า และอุปกรณ์เพื่อการจ่ายและควบคุมกระแสไฟฟ้า | 140 | 110 | 12 | 18 | - | - | - | Repair of electric motors, generators, transformers and electricity distribution and control apparatus |
| | 33142 การซ่อมหม้อสะสมไฟฟ้าและแบตเตอรี่ | 2 | 2 | - | - | - | - | - | Repair of accumulators and batteries |
| | 33149 การซ่อมอุปกรณ์ไฟฟ้าอื่นๆ | 16 | 15 | - | 1 | - | - | - | Repair of other electrical equipment |

ตาราง 20 จำนวนสถานประกอบการ จำแนกตามรูปแบบการจัดตั้งตามกฎหมาย และประเภทอุตสาหกรรม (ต่อ)

TABLE 20 NUMBER OF ESTABLISHMENTS BY FORM OF LEGAL ORGANIZATION AND CATEGORY OF INDUSTRY (cont'd)

| รหัส Code | ประเภทอุตสาหกรรม | จำนวน Number of establishments | รูปแบบการจัดตั้งตามกฎหมาย Form of legal organization | | | | | อื่น ๆ Others | Category of industry |
|--------------|--|--------------------------------------|--|--|--|---|------------------------|------------------|--|
| | | | ส่วนบุคคล Individual proprietor | ห้างหุ้นส่วนจำกัด ห้างหุ้นส่วนสามัญ นิติบุคคล Juristic partnership | บริษัทจำกัด บริษัทจำกัด (มหาชน) Company limited, Public company limited | ส่วนราชการ รัฐวิสาหกิจ Government, State-enterprises | สหกรณ์ Cooperatives | | |
| 3315 | การซ่อมอุปกรณ์ขนส่ง (ยกเว้นยานยนต์) | 9 | 6 | 2 | 1 | - | - | - | Repair of transport equipment (except motor vehicles) |
| 33151 | การซ่อมเรือ | 6 | 5 | 1 | - | - | - | - | Repair of ships and boats |
| 33152 | การซ่อมอากาศยาน | 1 | - | - | 1 | - | - | - | Repair of air and spacecraft |
| 33159 | การซ่อมอุปกรณ์ขนส่งอื่นๆ (ยกเว้นยานยนต์) | 2 | 1 | 1 | - | - | - | - | Repair of other transport equipment (except motor vehicles) |
| 3319 | การซ่อมอุปกรณ์อื่นๆ | 3 | 3 | - | - | - | - | - | Repair of other equipment |
| 33190 | การซ่อมอุปกรณ์อื่นๆ | 3 | 3 | - | - | - | - | - | Repair of other equipment |
| | 332 การติดตั้งเครื่องจักรและอุปกรณ์ชนิดใช้ในทางอุตสาหกรรม | 39 | 5 | 5 | 29 | - | - | - | Installation of industrial machinery and equipment |
| 3320 | การติดตั้งเครื่องจักรและอุปกรณ์ชนิดใช้ในทางอุตสาหกรรม | 39 | 5 | 5 | 29 | - | - | - | Installation of industrial machinery and equipment |
| 33200 | การติดตั้งเครื่องจักรและอุปกรณ์ชนิดใช้ในทางอุตสาหกรรม | 39 | 5 | 5 | 29 | - | - | - | Installation of industrial machinery and equipment |
| | 37 การจัดการน้ำเสีย | 12 | 1 | 2 | 9 | - | - | - | Sewerage |
| | 370 การจัดการน้ำเสีย | 12 | 1 | 2 | 9 | - | - | - | Sewerage |
| 3700 | การจัดการน้ำเสีย | 12 | 1 | 2 | 9 | - | - | - | Sewerage |
| 37000 | การจัดการน้ำเสีย | 12 | 1 | 2 | 9 | - | - | - | Sewerage |
| | 38 การเก็บรวบรวมของเสีย การบำบัด และการกำจัดของเสีย รวมถึงการนำของเสียกลับมาใช้ใหม่ | 152 | 94 | 15 | 43 | - | - | - | Waste collection, treatment and disposal activities; materials recovery |
| | 381 การเก็บรวบรวมของเสีย | 12 | 4 | 2 | 6 | - | - | - | Waste collection |
| 3811 | การเก็บรวบรวมของเสียที่ไม่เป็นอันตราย | 11 | 4 | 1 | 6 | - | - | - | Collection of non-hazardous waste |
| 38110 | การเก็บรวบรวมของเสียที่ไม่เป็นอันตราย | 11 | 4 | 1 | 6 | - | - | - | Collection of non-hazardous waste |
| 3812 | การเก็บรวบรวมของเสียที่เป็นอันตราย | 1 | - | 1 | - | - | - | - | Collection of hazardous waste |
| 38120 | การเก็บรวบรวมของเสียที่เป็นอันตราย | 1 | - | 1 | - | - | - | - | Collection of hazardous waste |
| | 382 การบำบัดและการกำจัดของเสีย | 23 | 5 | 4 | 14 | - | - | - | Waste treatment and disposal |
| 3821 | การบำบัดและการกำจัดของเสียที่ไม่เป็นอันตราย | 22 | 5 | 4 | 13 | - | - | - | Treatment and disposal of non-hazardous waste |
| 38213 | การบำบัดและการกำจัดของเสียที่ไม่เป็นอันตรายโดยวิธีชีวภาพ | 22 | 5 | 4 | 13 | - | - | - | Treatment and disposal of non-hazardous waste by biological reduction |

ตาราง 20 จำนวนสถานประกอบการ จำแนกตามรูปแบบการจัดตั้งตามกฎหมาย และประเภทอุตสาหกรรม (ต่อ)

TABLE 20 NUMBER OF ESTABLISHMENTS BY FORM OF LEGAL ORGANIZATION AND CATEGORY OF INDUSTRY (cont'd)

| รหัส Code | ประเภทอุตสาหกรรม | จำนวน Number of establishments | รูปแบบการจัดตั้งตามกฎหมาย Form of legal organization | | | | | Category of industry | |
|--------------|--|--------------------------------------|--|--|--|---|------------------------|----------------------|---|
| | | | ส่วนบุคคล Individual proprietor | ห้างหุ้นส่วนจำกัด ห้างหุ้นส่วนสามัญ นิติบุคคล Juristic partnership | บริษัทจำกัด บริษัทจำกัด (มหาชน) Company limited, Public company limited | ส่วนราชการ รัฐวิสาหกิจ Government, State-enterprises | สหกรณ์ Cooperatives | | อื่น ๆ Others |
| 3822 | การบำบัดและการกำจัดของเสียที่เป็นอันตราย | 1 | - | - | 1 | - | - | - | Treatment and disposal of hazardous waste |
| 38222 | การบำบัดและการกำจัดของเสียที่เป็นอันตราย (ยกเว้นกากสารกัมมันตรังสี) | 1 | - | - | 1 | - | - | - | Treatment and disposal of hazardous waste (except radioactive nuclear waste) |
| 383 | การนำวัสดุที่ใช้แล้วกลับมาใช้ใหม่ | 117 | 85 | 9 | 23 | - | - | - | Materials recovery |
| 3830 | การนำวัสดุที่ใช้แล้วกลับมาใช้ใหม่ | 117 | 85 | 9 | 23 | - | - | - | Materials recovery |
| 38300 | การนำวัสดุที่ใช้แล้วกลับมาใช้ใหม่ | 117 | 85 | 9 | 23 | - | - | - | Materials recovery |
| 39 | กิจกรรมการบำบัดและบริการจัดการของเสียอื่นๆ | 3 | - | - | 3 | - | - | - | Remediation activities and other waste management services |
| 390 | กิจกรรมการบำบัดและบริการจัดการของเสียอื่นๆ | 3 | - | - | 3 | - | - | - | Remediation activities and other waste management services |
| 3900 | กิจกรรมการบำบัดและบริการจัดการของเสียอื่นๆ | 3 | - | - | 3 | - | - | - | Remediation activities and other waste management services |
| 39000 | กิจกรรมการบำบัดและบริการจัดการของเสียอื่นๆ | 3 | - | - | 3 | - | - | - | Remediation activities and other waste management services |
| 41 | การก่อสร้างอาคาร | 1,122 | 465 | 189 | 468 | - | - | - | Construction of buildings |
| 410 | การก่อสร้างอาคาร | 1,122 | 465 | 189 | 468 | - | - | - | Construction of buildings |
| 4100 | การก่อสร้างอาคาร | 1,122 | 465 | 189 | 468 | - | - | - | Construction of buildings |
| 41001 | การก่อสร้างอาคารที่อยู่อาศัย | 1,082 | 458 | 179 | 445 | - | - | - | Construction of residential buildings |
| 41002 | การก่อสร้างอาคารที่ไม่ใช่ที่อยู่อาศัย | 40 | 7 | 10 | 23 | - | - | - | Construction of non-residential buildings |
| 42 | งานวิศวกรรมโยธา | 68 | 11 | 13 | 44 | - | - | - | Civil engineering |
| 421 | การก่อสร้างถนนและทางรถไฟ | 21 | 2 | 4 | 15 | - | - | - | Construction of roads and railways |
| 4210 | การก่อสร้างถนนและทางรถไฟ | 21 | 2 | 4 | 15 | - | - | - | Construction of roads and railways |
| 42101 | การก่อสร้างถนน สะพาน และอุโมงค์ | 19 | 1 | 4 | 14 | - | - | - | Construction of streets, roads, bridges or tunnels |
| 42102 | การก่อสร้างทางรถไฟและรถไฟใต้ดิน | 2 | 1 | - | 1 | - | - | - | construction of railways and subways |
| 422 | การก่อสร้างโครงการสาธารณูปโภค | 43 | 9 | 6 | 28 | - | - | - | Construction of utility projects |
| 4220 | การก่อสร้างโครงการสาธารณูปโภค | 43 | 9 | 6 | 28 | - | - | - | Construction of utility projects |

ตาราง 20 จำนวนสถานประกอบการ จำแนกตามรูปแบบการจัดตั้งตามกฎหมาย และประเภทอุตสาหกรรม (ต่อ)

TABLE 20 NUMBER OF ESTABLISHMENTS BY FORM OF LEGAL ORGANIZATION AND CATEGORY OF INDUSTRY (cont'd)

| รหัส Code | ประเภทอุตสาหกรรม | จำนวน Number of establishments | รูปแบบการจัดตั้งตามกฎหมาย Form of legal organization | | | | | อื่น ๆ Others | Category of industry |
|--------------|--|--------------------------------------|--|--|--|---|------------------------|------------------|---|
| | | | ส่วนบุคคล Individual proprietor | ห้างหุ้นส่วนจำกัด ห้างหุ้นส่วนสามัญ นิติบุคคล Juristic partnership | บริษัทจำกัด บริษัทจำกัด (มหาชน) Company limited, Public company limited | ส่วนราชการ รัฐวิสาหกิจ Government, State-enterprises | สหกรณ์ Cooperatives | | |
| 42201 | การก่อสร้างโครงการสาธารณูปโภคเกี่ยวกับน้ำ น้ำมัน และก๊าซ | 25 | 7 | 4 | 14 | - | - | - | Construction of utility projects for water, oil, and gas |
| 42202 | การก่อสร้างโครงการสาธารณูปโภคเกี่ยวกับไฟฟ้าและการสื่อสาร | 18 | 2 | 2 | 14 | - | - | - | Construction of utility projects for electricity and telecommunications |
| | 429 การก่อสร้างโครงการวิศวกรรมโยธาอื่นๆ | 4 | - | 3 | 1 | - | - | - | Construction of other civil engineering projects |
| 4290 | การก่อสร้างโครงการวิศวกรรมโยธาอื่นๆ | 4 | - | 3 | 1 | - | - | - | Construction of other civil engineering projects |
| 42901 | การก่อสร้างทางน้ำ ท่าเรือ เขื่อน และโครงการวิศวกรรมโยธาอื่นๆ ที่เกี่ยวข้องกับน้ำ | 3 | - | 3 | - | - | - | - | Construction of waterways, harbour, dam and other civil engineering projects related to water |
| 42909 | การก่อสร้างโครงการวิศวกรรมโยธาอื่นๆ ซึ่งมิได้จัดประเภทไว้ในที่อื่น | 1 | - | - | 1 | - | - | - | Construction of other civil engineering projects, n.e.c |
| | 43 งานก่อสร้างเฉพาะทาง | 1,244 | 737 | 130 | 377 | - | - | - | Specialized construction activities |
| | 431 การรื้อถอนและการเตรียมสถานที่ก่อสร้าง | 126 | 84 | 16 | 26 | - | - | - | Demolition and site preparation |
| 4311 | การรื้อถอน | 5 | 3 | - | 2 | - | - | - | Demolition |
| 43110 | การรื้อถอน | 5 | 3 | - | 2 | - | - | - | Demolition |
| 4312 | การเตรียมสถานที่ก่อสร้าง | 121 | 81 | 16 | 24 | - | - | - | Site preparation |
| 43120 | การเตรียมสถานที่ก่อสร้าง | 121 | 81 | 16 | 24 | - | - | - | Site preparation |
| | 432 กิจกรรมการติดตั้งไฟฟ้า ระบบท่อ และสิ่งก่อสร้างอื่นๆ | 616 | 299 | 72 | 245 | - | - | - | Electrical, plumbing and other construction installation activities |
| 4321 | การติดตั้งระบบไฟฟ้า | 312 | 124 | 31 | 157 | - | - | - | Electrical installation |
| 43210 | การติดตั้งระบบไฟฟ้า | 312 | 124 | 31 | 157 | - | - | - | Electrical installation |
| 4322 | การติดตั้งระบบประปา ระบบทำความร้อน และระบบปรับอากาศ | 160 | 80 | 28 | 52 | - | - | - | Plumbing, heat and air-conditioning installation |
| 43221 | การติดตั้งระบบประปาและระบายน้ำ | 38 | 15 | 4 | 19 | - | - | - | Water plumbing and drain laying installation |
| 43222 | การติดตั้งระบบทำความร้อน | 4 | 2 | - | 2 | - | - | - | Heating installation |
| 43223 | การติดตั้งระบบปรับอากาศและระบายอากาศ | 118 | 63 | 24 | 31 | - | - | - | Air conditioning and ventilation installation |
| 4329 | การติดตั้งสิ่งก่อสร้างอื่นๆ | 144 | 95 | 13 | 36 | - | - | - | Other construction installation |
| 43291 | การติดตั้งฉนวน | 13 | 8 | 2 | 3 | - | - | - | Insulation installation |

ตาราง 20 จำนวนสถานประกอบการ จำแนกตามรูปแบบการจัดตั้งตามกฎหมาย และประเภทอุตสาหกรรม (ต่อ)

TABLE 20 NUMBER OF ESTABLISHMENTS BY FORM OF LEGAL ORGANIZATION AND CATEGORY OF INDUSTRY (cont'd)

| รหัส Code | ประเภทอุตสาหกรรม | จำนวน Number of establishments | รูปแบบการจัดตั้งตามกฎหมาย Form of legal organization | | | | | อื่น ๆ Others | Category of industry |
|--------------|---|--------------------------------------|--|--|--|---|------------------------|------------------|--|
| | | | ส่วนบุคคล Individual proprietor | ห้างหุ้นส่วนจำกัด ห้างหุ้นส่วนสามัญ นิติบุคคล Juristic partnership | บริษัทจำกัด บริษัทจำกัด (มหาชน) Company limited, Public company limited | ส่วนราชการ รัฐวิสาหกิจ Government, State-enterprises | สหกรณ์ Cooperatives | | |
| 43299 | การติดตั้งสิ่งก่อสร้างอื่นๆ ซึ่งมีได้จัดประเภทไว้ในที่อื่น | 131 | 87 | 11 | 33 | - | - | - | Other construction installation, n.e.c |
| 433 | การตกแต่งอาคารให้เสร็จสมบูรณ์ | 438 | 328 | 32 | 78 | - | - | - | Building completion and finishing |
| 4330 | การตกแต่งอาคารให้เสร็จสมบูรณ์ | 438 | 328 | 32 | 78 | - | - | - | Building completion and finishing |
| 43301 | การติดตั้งส่วนประกอบอาคารและอุปกรณ์ตกแต่งภายใน | 382 | 300 | 24 | 58 | - | - | - | Joinery installation and interior completion |
| 43302 | การปูพื้นและผนัง | 32 | 14 | 6 | 12 | - | - | - | Floor and wall covering |
| 43303 | การทาสี | 18 | 11 | 2 | 5 | - | - | - | Painting |
| 43309 | การตกแต่งอาคารให้เสร็จสมบูรณ์อื่นๆ | 6 | 3 | - | 3 | - | - | - | Other building completion and finishing |
| 439 | กิจกรรมการก่อสร้างเฉพาะด้านอื่นๆ | 64 | 26 | 10 | 28 | - | - | - | Other specialized construction activities |
| 4390 | กิจกรรมการก่อสร้างเฉพาะด้านอื่นๆ | 64 | 26 | 10 | 28 | - | - | - | Other specialized construction activities |
| 43901 | การก่อสร้างฐานราก รวมถึงการตอกเสาเข็ม | 19 | 8 | 3 | 8 | - | - | - | Construction of foundations, including pile driving |
| 43909 | กิจกรรมการก่อสร้างเฉพาะด้านอื่นๆ ซึ่งมีได้จัดประเภทไว้ในที่อื่น | 45 | 18 | 7 | 20 | - | - | - | Other specialized construction activities, n.e.c |
| 45 | การขายส่งและการขายปลีก การซ่อมยานยนต์และจักรยายนต์ | 12,754 | 11,017 | 525 | 1,212 | - | - | - | Wholesale and retail trade; repair of motor vehicles and motorcycles |
| 451 | การขายยานยนต์ | 714 | 377 | 26 | 311 | - | - | - | Sale of motor vehicles |
| 4510 | การขายยานยนต์ | 714 | 377 | 26 | 311 | - | - | - | Sale of motor vehicles |
| 45101 | การขายยานยนต์ใหม่ชนิดรถยนต์นั่งส่วนบุคคล รถกระบะ รถตู้ และรถขนาดเล็กที่คล้ายกัน | 277 | 65 | 10 | 202 | - | - | - | Sale of new passenger motor vehicles, pick-up truck, van and similar light motor vehicles |
| 45102 | การขายยานยนต์ใหม่ชนิดรถบรรทุกและยานยนต์หนักอื่นๆ | 43 | 6 | 3 | 34 | - | - | - | Sale of new trucks and other heavy motor vehicles |
| 45103 | การขายยานยนต์เก่าชนิดรถยนต์นั่งส่วนบุคคล รถกระบะ รถตู้ และรถขนาดเล็กที่คล้ายกัน | 377 | 302 | 13 | 62 | - | - | - | Sale of used passenger motor vehicles, pick-up truck, van and similar light motor vehicles |
| 45104 | การขายยานยนต์เก่าชนิดรถบรรทุกและยานยนต์หนักอื่นๆ | 17 | 4 | - | 13 | - | - | - | Sale of used trucks and other heavy motor vehicles |
| 452 | การบำรุงรักษาและซ่อมยานยนต์ | 6,336 | 5,759 | 217 | 360 | - | - | - | Maintenance and repair of motor vehicles |
| 4520 | การบำรุงรักษาและซ่อมยานยนต์ | 6,336 | 5,759 | 217 | 360 | - | - | - | Maintenance and repair of motor vehicles |

ตาราง 20 จำนวนสถานประกอบการ จำแนกตามรูปแบบการจัดตั้งตามกฎหมาย และประเภทอุตสาหกรรม (ต่อ)

TABLE 20 NUMBER OF ESTABLISHMENTS BY FORM OF LEGAL ORGANIZATION AND CATEGORY OF INDUSTRY (cont'd)

| รหัส Code | ประเภทอุตสาหกรรม | จำนวน Number of establishments | รูปแบบการจัดตั้งตามกฎหมาย Form of legal organization | | | | | อื่น ๆ Others | Category of industry |
|--------------|--|--------------------------------------|--|--|--|---|------------------------|------------------|--|
| | | | ส่วนบุคคล Individual proprietor | ห้างหุ้นส่วนจำกัด ห้างหุ้นส่วนสามัญ นิติบุคคล Juristic partnership | บริษัทจำกัด บริษัทจำกัด (มหาชน) Company limited, Public company limited | ส่วนราชการ รัฐวิสาหกิจ Government, State-enterprises | สหกรณ์ Cooperatives | | |
| 45201 | การบำรุงรักษาและซ่อมระบบเครื่องยนต์และชิ้นส่วนยานยนต์ | 5,285 | 4,832 | 168 | 285 | - | - | - | Maintenance and repair of motor vehicle engines and other parts |
| 45202 | การซ่อมตัวถัง ประตู หน้าต่าง และอื่นๆ ที่คล้ายกัน | 459 | 385 | 35 | 39 | - | - | - | Repair of motor vehicle bodys, doors, windows and other similar services |
| 45203 | การบำรุงรักษายานยนต์ทั่วไป | 592 | 542 | 14 | 36 | - | - | - | Car-washing, polishing and similar services |
| 453 | การขายชิ้นส่วนและอุปกรณ์เสริมของยานยนต์ | 2,254 | 1,734 | 187 | 333 | - | - | - | Sale of motor vehicle parts and accessories |
| 4530 | การขายชิ้นส่วนและอุปกรณ์เสริมของยานยนต์ | 2,254 | 1,734 | 187 | 333 | - | - | - | Sale of motor vehicle parts and accessories |
| 45301 | การขายส่งชิ้นส่วนและอุปกรณ์เสริมใหม่ของยานยนต์ | 209 | 131 | 21 | 57 | - | - | - | Wholesale of new motor vehicle parts and accessories |
| 45302 | การขายปลีกชิ้นส่วนและอุปกรณ์เสริมใหม่ของยานยนต์ | 1,866 | 1,466 | 154 | 246 | - | - | - | Retail of new motor vehicle parts and accessories |
| 45303 | การขายส่งและปลีกชิ้นส่วนและอุปกรณ์เสริมเก่าของยานยนต์ | 179 | 137 | 12 | 30 | - | - | - | Wholesale and retail of used motor vehicle parts and accessories |
| 454 | การขาย การบำรุงรักษาและซ่อมจักรยานยนต์ ชิ้นส่วนและอุปกรณ์เสริมที่เกี่ยวข้อง | 3,450 | 3,147 | 95 | 208 | - | - | - | Sale, maintenance and repair of motorcycles and related parts and accessories |
| 4540 | การขาย การบำรุงรักษาและซ่อมจักรยานยนต์ ชิ้นส่วนและอุปกรณ์เสริมที่เกี่ยวข้อง | 3,450 | 3,147 | 95 | 208 | - | - | - | Sale, maintenance and repair of motorcycles and related parts and accessories |
| 45401 | การขายจักรยานยนต์ | 462 | 211 | 71 | 180 | - | - | - | Sale of motorcycles |
| 45402 | การขายส่งชิ้นส่วนและอุปกรณ์เสริมใหม่ของจักรยานยนต์ | 13 | 11 | - | 2 | - | - | - | Wholesale of new motorcycle parts and accessories |
| 45403 | การขายปลีกชิ้นส่วนและอุปกรณ์เสริมใหม่ของจักรยานยนต์ | 350 | 332 | 4 | 14 | - | - | - | Retail of new motorcycle parts and accessories |
| 45404 | การขายส่งและปลีกชิ้นส่วนและอุปกรณ์เสริมเก่าของจักรยานยนต์ | 2 | 1 | - | 1 | - | - | - | Wholesale and retail of used motorcycle parts and accessories |
| 45405 | การบำรุงรักษาและซ่อมจักรยานยนต์ | 2,623 | 2,592 | 20 | 11 | - | - | - | Maintenance and repair of motorcycles |
| 46 | การขายส่ง (ยกเว้นยานยนต์และจักรยานยนต์) | 6,984 | 4,973 | 416 | 1,589 | - | 4 | 2 | Wholesale trade (except of motor vehicles and motorcycles) |
| 461 | การขายส่งโดยได้รับค่าตอบแทนหรือตามสัญญาจ้าง | 32 | 6 | 6 | 20 | - | - | - | Wholesale on a fee or contract basis |
| 4610 | การขายส่งโดยได้รับค่าตอบแทนหรือตามสัญญาจ้าง | 32 | 6 | 6 | 20 | - | - | - | Wholesale on a fee or contract basis |

ตาราง 20 จำนวนสถานประกอบการ จำแนกตามรูปแบบการจัดตั้งตามกฎหมาย และประเภทอุตสาหกรรม (ต่อ)

TABLE 20 NUMBER OF ESTABLISHMENTS BY FORM OF LEGAL ORGANIZATION AND CATEGORY OF INDUSTRY (cont'd)

| รหัส Code | ประเภทอุตสาหกรรม | จำนวน Number of establishments | รูปแบบการจัดตั้งตามกฎหมาย Form of legal organization | | | | | อื่น ๆ Others | Category of industry |
|--------------|--|--------------------------------------|--|--|--|---|------------------------|------------------|---|
| | | | ส่วนบุคคล Individual proprietor | ห้างหุ้นส่วนจำกัด ห้างหุ้นส่วนสามัญ นิติบุคคล Juristic partnership | บริษัทจำกัด บริษัทจำกัด (มหาชน) Company limited, Public company limited | ส่วนราชการ รัฐวิสาหกิจ Government, State-enterprises | สหกรณ์ Cooperatives | | |
| 46101 | การขายส่งวัตถุดิบทางการเกษตรและสัตว์มีชีวิต โดยได้รับค่าตอบแทนหรือตามสัญญาจ้าง | 1 | - | - | 1 | - | - | - | Wholesale on a fee or contract basis of agricultural raw materials and live animals |
| 46102 | การขายส่งอาหาร เครื่องดื่ม และยาสูบ โดยได้รับค่าตอบแทนหรือตามสัญญาจ้าง | 11 | 5 | 2 | 4 | - | - | - | Wholesale on a fee or contract basis of food, beverages and tobacco |
| 46104 | การขายส่งคอมพิวเตอร์และซอฟต์แวร์ อุปกรณ์อิเล็กทรอนิกส์ และโทรคมนาคม โดยได้รับค่าตอบแทนหรือตามสัญญาจ้าง | 3 | - | 1 | 2 | - | - | - | Wholesale on a fee or contract basis of computers and software, electronic and telecommunications equipment |
| 46105 | การขายส่งเครื่องจักรอุตสาหกรรม โดยได้รับค่าตอบแทนหรือตามสัญญาจ้าง | 11 | - | 2 | 9 | - | - | - | Wholesale on a fee or contract basis of industrial machinery |
| 46106 | การขายส่งเชื้อเพลิง สินแร่ และโลหะ โดยได้รับค่าตอบแทนหรือตามสัญญาจ้าง | 1 | 1 | - | - | - | - | - | Wholesale on a fee or contract basis of fuels, ores and metals |
| 46108 | การขายส่งสินค้าเฉพาะอย่างอื่น ๆ โดยได้รับค่าตอบแทนหรือตามสัญญาจ้าง | 1 | - | - | 1 | - | - | - | Wholesale on a fee or contract basis of other particular products |
| 46109 | การขายส่งสินค้าทั่วไป โดยได้รับค่าตอบแทนหรือตามสัญญาจ้าง | 4 | - | 1 | 3 | - | - | - | Wholesale on a fee or contract basis of a variety of goods |
| | 462 การขายส่งวัตถุดิบทางการเกษตรและสัตว์มีชีวิต | 286 | 218 | 8 | 58 | - | 2 | - | Wholesale of agricultural raw materials and live animals |
| 4620 | การขายส่งวัตถุดิบทางการเกษตรและสัตว์มีชีวิต | 286 | 218 | 8 | 58 | - | 2 | - | Wholesale of agricultural raw materials and live animals |
| 46201 | การขายส่งข้าวเปลือกและธัญพืชอื่นๆ | 19 | 14 | 1 | 3 | - | 1 | - | Wholesale of rice in the husk and other grains |
| 46202 | การขายส่งพืชน้ำมันที่ใช้ในการผลิตน้ำมันพืช | 14 | 11 | 1 | 2 | - | - | - | Wholesale of oil seeds and oleaginous fruits |
| 46204 | การขายส่งสัตว์มีชีวิต | 75 | 71 | - | 4 | - | - | - | Wholesale of live animals |
| 46205 | การขายส่งดอกไม้ ต้นไม้ และเมล็ดพันธุ์พืช | 92 | 57 | 3 | 31 | - | 1 | - | Wholesale of flowers, plants and seeds |
| 46206 | การขายส่งอาหารปศุสัตว์ | 72 | 55 | 3 | 14 | - | - | - | Wholesale of animal feeds |
| 46209 | การขายส่งวัตถุดิบอื่นๆ ทางเกษตร | 14 | 10 | - | 4 | - | - | - | Wholesale of other agricultural raw materials |
| | 463 การขายส่งอาหาร เครื่องดื่ม และยาสูบ | 1,550 | 1,290 | 54 | 202 | - | 2 | 2 | Wholesale of food, beverages and tobacco |
| 4631 | การขายส่งอาหาร | 1,207 | 1,015 | 33 | 155 | - | 2 | 2 | Wholesale of food |
| 46311 | การขายส่งเนื้อสัตว์และผลิตภัณฑ์เนื้อสัตว์ | 83 | 74 | 1 | 8 | - | - | - | Wholesale of meat and meat products |

ตาราง 20 จำนวนสถานประกอบการ จำแนกตามรูปแบบการจัดตั้งตามกฎหมาย และประเภทอุตสาหกรรม (ต่อ)

TABLE 20 NUMBER OF ESTABLISHMENTS BY FORM OF LEGAL ORGANIZATION AND CATEGORY OF INDUSTRY (cont'd)

| รหัส Code | ประเภทอุตสาหกรรม | จำนวน Number of establishments | รูปแบบการจัดตั้งตามกฎหมาย Form of legal organization | | | | | อื่น ๆ Others | Category of industry |
|--------------|---|--------------------------------------|--|--|--|---|------------------------|------------------|---|
| | | | ส่วนบุคคล Individual proprietor | ห้างหุ้นส่วนจำกัด ห้างหุ้นส่วนสามัญ นิติบุคคล Juristic partnership | บริษัทจำกัด บริษัทจำกัด (มหาชน) Company limited, Public company limited | ส่วนราชการ รัฐวิสาหกิจ Government, State-enterprises | สหกรณ์ Cooperatives | | |
| 46312 | การขายส่งปลาและผลิตภัณฑ์สัตว์น้ำ | 125 | 107 | 4 | 13 | - | - | 1 | Wholesale of fish and fish products |
| 46313 | การขายส่งผักและผลไม้ | 342 | 280 | 6 | 55 | - | - | 1 | Wholesale of fruits and vegetables |
| 46314 | การขายส่งผลิตภัณฑ์นม | 70 | 45 | 8 | 17 | - | - | - | Wholesale of dairy products |
| 46315 | การขายส่งข้าวและผลิตภัณฑ์ที่ได้จากโรงสีข้าว | 91 | 66 | 5 | 18 | - | 2 | - | Wholesale of rice and rice milling products |
| 46316 | การขายส่งผลิตภัณฑ์ขนมอบ ไข่ น้ำมันและไขมันที่ใช้ในการบริโภค | 140 | 128 | 2 | 10 | - | - | - | Wholesale of bakery products, eggs and edible oils and fats of animal or vegetable origin |
| 46317 | การขายส่งน้ำตาล ซ็อกโกแลต ลูกกวาด และขนมที่ทำจากน้ำตาล | 10 | 8 | 1 | 1 | - | - | - | Wholesale of sugar, chocolate, candy and sugar confectionery |
| 46318 | การขายส่งกาแฟ ชา โกโก้ | 9 | 1 | - | 8 | - | - | - | Wholesale of coffee, tea and cocoa |
| 46319 | การขายส่งผลิตภัณฑ์อาหารอื่นๆ | 337 | 306 | 6 | 25 | - | - | - | Wholesale of other food products |
| 4632 | การขายส่งเครื่องดื่มและยาสูบ | 343 | 275 | 21 | 47 | - | - | - | Wholesale of beverages and tobacco |
| 46321 | การขายส่งเครื่องดื่มที่มีแอลกอฮอล์ | 90 | 63 | 13 | 14 | - | - | - | Wholesale of alcohol beverages |
| 46322 | การขายส่งเครื่องดื่มที่ไม่มีแอลกอฮอล์ | 242 | 204 | 7 | 31 | - | - | - | Wholesale of non-alcohol beverages |
| 46323 | การขายส่งผลิตภัณฑ์ยาสูบ | 11 | 8 | 1 | 2 | - | - | - | Wholesale of tobacco |
| 464 | การขายส่งของใช้ในครัวเรือน | 827 | 519 | 59 | 249 | - | - | - | Wholesale of household goods |
| 4641 | การขายส่งสิ่งทอ เสื้อผ้า และรองเท้า | 220 | 172 | 12 | 36 | - | - | - | Wholesale of textiles, clothing and footwear |
| 46411 | การขายส่งด้ายและผ้า | 149 | 135 | 5 | 9 | - | - | - | Wholesale of yarn and fabrics |
| 46412 | การขายส่งของใช้ในครัวเรือนที่ทำจากสิ่งทอ | 14 | 9 | 2 | 3 | - | - | - | Wholesale of household goods of textile |
| 46413 | การขายส่งอุปกรณ์ตัดเย็บ | 8 | 1 | 1 | 6 | - | - | - | Wholesale of haberdashery |
| 46414 | การขายส่งเสื้อผ้า | 43 | 24 | 3 | 16 | - | - | - | Wholesale of clothing |
| 46415 | การขายส่งรองเท้า | 6 | 3 | 1 | 2 | - | - | - | Wholesale of footwear |
| 4642 | การขายส่งเครื่องใช้ไฟฟ้าและอิเล็กทรอนิกส์ชนิดใช้ในครัวเรือน | 145 | 61 | 13 | 71 | - | - | - | Wholesale of electric household appliances and consumer electronics |
| 46421 | การขายส่งเครื่องใช้ไฟฟ้าและอิเล็กทรอนิกส์ชนิดใช้ในครัวเรือน (ยกเว้นอุปกรณ์ไฟฟ้าสำหรับให้แสงสว่าง) | 123 | 57 | 11 | 55 | - | - | - | Wholesale of electric household appliances and consumer electronics (except lighting equipment) |

ตาราง 20 จำนวนสถานประกอบการ จำแนกตามรูปแบบการจัดตั้งตามกฎหมาย และประเภทอุตสาหกรรม (ต่อ)

TABLE 20 NUMBER OF ESTABLISHMENTS BY FORM OF LEGAL ORGANIZATION AND CATEGORY OF INDUSTRY (cont'd)

| รหัส Code | ประเภทอุตสาหกรรม | จำนวน Number of establishments | รูปแบบการจัดตั้งตามกฎหมาย Form of legal organization | | | | | ประเภทอุตสาหกรรม Category of industry | |
|--------------|--|--------------------------------------|--|--|--|---|------------------------|--|--|
| | | | ส่วนบุคคล Individual proprietor | ห้างหุ้นส่วนจำกัด ห้างหุ้นส่วนสามัญ นิติบุคคล Juristic partnership | บริษัทจำกัด บริษัทจำกัด (มหาชน) Company limited, Public company limited | ส่วนราชการ รัฐวิสาหกิจ Government, State-enterprises | สหกรณ์ Cooperatives | | อื่น ๆ Others |
| 46422 | การขายส่งอุปกรณ์ไฟฟ้าสำหรับให้แสงสว่าง | 22 | 4 | 2 | 16 | - | - | - | Wholesale of lighting equipment |
| 4643 | การขายส่งสินค้าวัฒนธรรมและนันทนาการ | 114 | 68 | 13 | 33 | - | - | - | Wholesale of cultural and recreation goods |
| 46431 | การขายส่งหนังสือ หนังสือพิมพ์ และเครื่องเขียน | 45 | 19 | 9 | 17 | - | - | - | Wholesale of books, newspapers and stationery |
| 46432 | การขายส่งสื่อบันทึกภาพและเสียงที่บันทึกข้อมูลแล้ว | 8 | 1 | 1 | 6 | - | - | - | Wholesale of recorded visual and audio media |
| 46433 | การขายส่งเครื่องกีฬา | 18 | 11 | 1 | 6 | - | - | - | Wholesale of sports goods |
| 46434 | การขายส่งเกมและของเล่น | 10 | 7 | 1 | 2 | - | - | - | Wholesale of games and toys |
| 46439 | การขายส่งสินค้าอื่นๆ ด้านวัฒนธรรมและนันทนาการ | 33 | 30 | 1 | 2 | - | - | - | Wholesale of other cultural and recreation goods |
| 4644 | การขายส่งสินค้าทางเภสัชกรรมและทางการแพทย์ เครื่องหอม และเครื่องประทินโฉม | 99 | 42 | 11 | 46 | - | - | - | Wholesale of pharmaceutical and medical goods, perfumeries and toilet preparations |
| 46441 | การขายส่งสินค้าทางเภสัชกรรมและทางการแพทย์ | 59 | 27 | 9 | 23 | - | - | - | Wholesale of pharmaceutical and medical goods |
| 46442 | การขายส่งเครื่องหอม | 10 | 3 | - | 7 | - | - | - | Wholesale of perfumeries |
| 46443 | การขายส่งเครื่องสำอางและเครื่องประทินโฉม | 30 | 12 | 2 | 16 | - | - | - | Wholesale of cosmetics and toilet preparations |
| 4649 | การขายส่งของใช้ในครัวเรือนอื่นๆ | 249 | 176 | 10 | 63 | - | - | - | Wholesale of other household goods |
| 46491 | การขายส่งอุปกรณ์ถ่ายภาพและทัศนศาสตร์ | 18 | 9 | - | 9 | - | - | - | Wholesale of photographic and optical goods |
| 46492 | การขายส่งนาฬิกา เครื่องประดับเพชรพลอย | 9 | 3 | - | 6 | - | - | - | Wholesale of watches, clocks and jewellery |
| 46493 | การขายส่งเครื่องหนังและเครื่องใช้สำหรับการเดินทาง | 11 | 6 | 1 | 4 | - | - | - | Wholesale of leather goods and travel accessories |
| 46494 | การขายส่งเฟอร์นิเจอร์ชนิดใช้ในครัวเรือน | 39 | 31 | 2 | 6 | - | - | - | Wholesale of household furniture |
| 46495 | การขายส่งเครื่องดินเผา เครื่องแก้ว และเครื่องครัว | 24 | 15 | 1 | 8 | - | - | - | Wholesale of chinaware, glassware and kitchenware |
| 46499 | การขายส่งของใช้ในครัวเรือนอื่นๆ ซึ่งมีได้จัดประเภทไว้ในที่อื่น | 148 | 112 | 6 | 30 | - | - | - | Wholesale of other household goods, n.e.c |
| 465 | การขายส่งเครื่องจักร อุปกรณ์ และเครื่องมือเครื่องใช้ | 665 | 223 | 96 | 346 | - | - | - | Wholesale of machinery, equipment and supplies |
| 4651 | การขายส่งคอมพิวเตอร์ อุปกรณ์ต่อพ่วง และซอฟต์แวร์ | 48 | 23 | 5 | 20 | - | - | - | Wholesale of computers, computer peripheral equipment and software |
| 46510 | การขายส่งคอมพิวเตอร์ อุปกรณ์ต่อพ่วง และซอฟต์แวร์ | 48 | 23 | 5 | 20 | - | - | - | Wholesale of computers, computer peripheral equipment and software |

ตาราง 20 จำนวนสถานประกอบการ จำแนกตามรูปแบบการจัดตั้งตามกฎหมาย และประเภทอุตสาหกรรม (ต่อ)

TABLE 20 NUMBER OF ESTABLISHMENTS BY FORM OF LEGAL ORGANIZATION AND CATEGORY OF INDUSTRY (cont'd)

| รหัส Code | ประเภทอุตสาหกรรม | จำนวน Number of establishments | รูปแบบการจัดตั้งตามกฎหมาย Form of legal organization | | | | | ประเภทอุตสาหกรรม Category of industry | |
|--------------|---|--------------------------------------|--|--|--|---|------------------------|--|--|
| | | | ส่วนบุคคล Individual proprietor | ห้างหุ้นส่วนจำกัด ห้างหุ้นส่วนสามัญ นิติบุคคล Juristic partnership | บริษัทจำกัด บริษัทจำกัด (มหาชน) Company limited, Public company limited | ส่วนราชการ รัฐวิสาหกิจ Government, State-enterprises | สหกรณ์ Cooperatives | | อื่น ๆ Others |
| 4652 | การขายส่งอุปกรณ์และชิ้นส่วนทางอิเล็กทรอนิกส์และโทรคมนาคม | 95 | 40 | 11 | 44 | - | - | - | Wholesale of electronic and telecommunications equipment and parts |
| 46521 | การขายส่งอุปกรณ์และชิ้นส่วนอิเล็กทรอนิกส์ | 56 | 17 | 11 | 28 | - | - | - | Wholesale of electronic equipment and parts |
| 46522 | การขายส่งโทรศัพท์และอุปกรณ์โทรคมนาคม | 39 | 23 | - | 16 | - | - | - | Wholesale of telephone and telecommunications equipment |
| 4653 | การขายส่งเครื่องจักร อุปกรณ์ และเครื่องใช้ทางการเกษตร | 143 | 66 | 22 | 55 | - | - | - | Wholesale of agricultural machinery, equipment and supplies |
| 46530 | การขายส่งเครื่องจักร อุปกรณ์ และเครื่องใช้ทางการเกษตร | 143 | 66 | 22 | 55 | - | - | - | Wholesale of agricultural machinery, equipment and supplies |
| 4659 | การขายส่งเครื่องจักรและอุปกรณ์อื่นๆ | 379 | 94 | 58 | 227 | - | - | - | Wholesale of other machinery and equipment |
| 46591 | การขายส่งอุปกรณ์การขนส่ง (ยกเว้น ยานยนต์ จักรยานยนต์ และรถจักรยาน) | 13 | 6 | 3 | 4 | - | - | - | Wholesale of transport equipment (except motor vehicles, motorcycles and bicycles) |
| 46592 | การขายส่งเครื่องจักรและอุปกรณ์งานวิศวกรรมโยธา งานเหมืองแร่ และงานก่อสร้าง | 11 | 3 | 1 | 7 | - | - | - | Wholesale of civil engineering, mining and construction machinery |
| 46593 | การขายส่งเครื่องจักรและอุปกรณ์ชนิดใช้ในงานอุตสาหกรรม | 193 | 42 | 28 | 123 | - | - | - | Wholesale of industrial machinery and equipment |
| 46594 | การขายส่งเครื่องจักร อุปกรณ์ และเฟอร์นิเจอร์ชนิดใช้ในสำนักงาน | 22 | 8 | 3 | 11 | - | - | - | Wholesale of office machinery, equipment and furniture |
| 46599 | การขายส่งเครื่องจักรและอุปกรณ์อื่นๆ ซึ่งมีได้จัดประเภทไว้ในที่อื่น | 140 | 35 | 23 | 82 | - | - | - | Wholesale of other machinery and equipment, n.e.c |
| 466 | การขายส่งสินค้าเฉพาะประเภทอื่นๆ | 3,463 | 2,611 | 177 | 675 | - | - | - | Other specialized wholesale |
| 4661 | การขายส่งเชื้อเพลิงแข็ง เชื้อเพลิงเหลว และเชื้อเพลิงก๊าซ รวมถึงผลิตภัณฑ์ที่เกี่ยวข้อง | 135 | 75 | 9 | 51 | - | - | - | Wholesale of solid, liquid and gaseous fuels and related products |
| 46611 | การขายส่งเชื้อเพลิงแข็ง | 23 | 21 | - | 2 | - | - | - | Wholesale of solid fuels |
| 46612 | การขายส่งเชื้อเพลิงเหลว | 15 | 3 | - | 12 | - | - | - | Wholesale of liquid fuels |
| 46613 | การขายส่งเชื้อเพลิงก๊าซ | 70 | 46 | 3 | 21 | - | - | - | Wholesale of gaseous fuels |
| 46614 | การขายส่งผลิตภัณฑ์ที่ได้จากการกลั่นปิโตรเลียม | 27 | 5 | 6 | 16 | - | - | - | Wholesale of refined petroleum products |
| 4662 | การขายส่งโลหะและสินแร่โลหะ | 361 | 133 | 52 | 176 | - | - | - | Wholesale of metals and metal ores |
| 46621 | การขายส่งสินแร่เหล็กและโลหะที่ไม่ใช่เหล็ก | 14 | 3 | 3 | 8 | - | - | - | Wholesale of ferrous and non-ferrous metal ores |
| 46622 | การขายส่งเหล็ก เหล็กกล้า และโลหะที่ไม่ใช่เหล็กขั้นมูลฐาน | 347 | 130 | 49 | 168 | - | - | - | Wholesale of iron, steel and non-ferrous metal in primary forms |

ตาราง 20 จำนวนสถานประกอบการ จำแนกตามรูปแบบการจัดตั้งตามกฎหมาย และประเภทอุตสาหกรรม (ต่อ)

TABLE 20 NUMBER OF ESTABLISHMENTS BY FORM OF LEGAL ORGANIZATION AND CATEGORY OF INDUSTRY (cont'd)

| รหัส Code | ประเภทอุตสาหกรรม | จำนวน สถานประกอบการ Number of establishments | รูปแบบการจัดตั้งตามกฎหมาย Form of legal organization | | | | | อื่น ๆ Others | Category of industry |
|--------------|---|---|--|--|--|---|------------------------|------------------|---|
| | | | ส่วนบุคคล Individual proprietor | ห้างหุ้นส่วนจำกัด ห้างหุ้นส่วนสามัญ นิติบุคคล Juristic partnership | บริษัทจำกัด บริษัทจำกัด (มหาชน) Company limited, Public company limited | ส่วนราชการ รัฐวิสาหกิจ Government, State-enterprises | สหกรณ์ Cooperatives | | |
| 4663 | การขายส่งวัสดุก่อสร้าง เครื่องโลหะ เครื่องอุปกรณ์ และวัสดุสำหรับระบบท่อและระบบทำความร้อน | 518 | 288 | 47 | 183 | - | - | - | Wholesale of construction materials, hardware, plumbing and heating equipment and supplies |
| 46631 | การขายส่งอิฐ หิน ปูน ทราย และผลิตภัณฑ์คอนกรีต | 100 | 51 | 12 | 37 | - | - | - | Wholesale of bricks, stone, cement, sand and concrete products |
| 46632 | การขายส่งไม้และผลิตภัณฑ์จากไม้แปรรูปขั้นต้น | 157 | 103 | 15 | 39 | - | - | - | Wholesale of wood in the rough and products of primary processing of wood |
| 46633 | การขายส่งสี น้ำมันชักเงา และแล็กเกอร์ | 48 | 29 | 4 | 15 | - | - | - | Wholesale of paints, varnishes and lacquers |
| 46634 | การขายส่งอุปกรณ์ระบบท่อและเครื่องสุขภัณฑ์ | 51 | 13 | 4 | 34 | - | - | - | Wholesale of plumbing and heating equipment and supplies and sanitary equipment |
| 46639 | การขายส่งวัสดุก่อสร้างอื่นๆ | 162 | 92 | 12 | 58 | - | - | - | Wholesale of other construction materials |
| 4669 | การขายส่งของเสียและเศษวัสดุ และผลิตภัณฑ์อื่นๆ ซึ่งมิได้จัดประเภทไว้ในที่อื่น | 2,449 | 2,115 | 69 | 265 | - | - | - | Wholesale of waste and scrap and other products, n.e.c. |
| 46691 | การขายส่งเคมีภัณฑ์ทางอุตสาหกรรม | 113 | 16 | 18 | 79 | - | - | - | Wholesale of industrial chemicals |
| 46692 | การขายส่งปุ๋ยและเคมีภัณฑ์ทางการเกษตร | 70 | 33 | 2 | 35 | - | - | - | Wholesale of fertilizers and agrochemical products |
| 46693 | การขายส่งยางพาราและพลาสติกขั้นต้น | 38 | 15 | 3 | 20 | - | - | - | Wholesale of rubber and plastic materials in primary forms |
| 46694 | การขายส่งบรรจุภัณฑ์ชนิดใช้ในทางอุตสาหกรรม | 77 | 60 | 3 | 14 | - | - | - | Wholesale of industrial or commercial containers |
| 46695 | การขายส่งของเสียและเศษวัสดุที่สามารถนำกลับมาใช้ใหม่ | 2,125 | 1,982 | 38 | 105 | - | - | - | Wholesale of waste and scrap and materials for recycling |
| 46699 | การขายส่งผลิตภัณฑ์อื่นๆ ซึ่งมิได้จัดประเภทไว้ในที่อื่น | 26 | 9 | 5 | 12 | - | - | - | Wholesale of other products, n.e.c. |
| 469 | การขายส่งสินค้าทั่วไป | 161 | 106 | 16 | 39 | - | - | - | Non-specialized wholesale trade |
| 4690 | การขายส่งสินค้าทั่วไป | 161 | 106 | 16 | 39 | - | - | - | Non-specialized wholesale trade |
| 46900 | การขายส่งสินค้าทั่วไป | 161 | 106 | 16 | 39 | - | - | - | Non-specialized wholesale trade |
| 47 | การขายปลีก (ยกเว้นยานยนต์และจักรยายนต์) | 57,389 | 52,609 | 951 | 3,785 | 6 | 23 | 15 | Retail trade (except of motor vehicles and motorcycles) |
| 471 | ร้านขายปลีกสินค้าทั่วไป | 34,755 | 33,680 | 60 | 995 | 1 | 13 | 6 | Retail sale in non-specialized stores |
| 4711 | ร้านขายปลีกอาหาร เครื่องดื่ม หรือยาสูบ เป็นสินค้าหลัก | 27,603 | 26,643 | 43 | 911 | - | 5 | 1 | Retail sale in non-specialized stores with food, beverages or tobacco predominating |

ตาราง 20 จำนวนสถานประกอบการ จำแนกตามรูปแบบการจัดตั้งตามกฎหมาย และประเภทอุตสาหกรรม (ต่อ)

TABLE 20 NUMBER OF ESTABLISHMENTS BY FORM OF LEGAL ORGANIZATION AND CATEGORY OF INDUSTRY (cont'd)

| รหัส Code | ประเภทอุตสาหกรรม | จำนวน Number of establishments | รูปแบบการจัดตั้งตามกฎหมาย Form of legal organization | | | | | อื่น ๆ Others | Category of industry |
|--------------|--|--------------------------------------|--|--|--|---|------------------------|------------------|---|
| | | | ส่วนบุคคล Individual proprietor | ห้างหุ้นส่วนจำกัด ห้างหุ้นส่วนสามัญ นิติบุคคล Juristic partnership | บริษัทจำกัด บริษัทจำกัด (มหาชน) Company limited, Public company limited | ส่วนราชการ รัฐวิสาหกิจ Government, State-enterprises | สหกรณ์ Cooperatives | | |
| 47111 | ซูเปอร์มาร์เก็ต | 45 | 29 | 1 | 15 | - | - | - | Supermarkets |
| 47112 | ดิสเคาท์สโตร์/ซูเปอร์เซ็นเตอร์/ไฮเปอร์มาร์เก็ต | 144 | 16 | 1 | 127 | - | - | - | Discountstores/Supercenters/Hypermarkets |
| 47113 | ร้านสะดวกซื้อ/มินิมาร์ท | 1,750 | 1,015 | 25 | 710 | - | - | - | Convenience stores/Minimarts |
| 47114 | ร้านขายของชำ | 25,664 | 25,583 | 16 | 59 | - | 5 | 1 | Grocery stores |
| 4719 | ร้านขายปลีกสินค้าทั่วไปอื่นๆ | 7,152 | 7,037 | 17 | 84 | 1 | 8 | 5 | Other retail sale in non-specialized stores |
| 47190 | ร้านขายปลีกสินค้าทั่วไปอื่นๆ | 7,152 | 7,037 | 17 | 84 | 1 | 8 | 5 | Other retail sale in non-specialized stores |
| 472 | ร้านขายปลีกอาหาร เครื่องดื่ม และยาสูบ | 2,157 | 2,068 | 15 | 71 | - | 1 | 2 | Retail sale of food, beverages and tobacco in specialized stores |
| 4721 | ร้านขายปลีกอาหาร | 1,965 | 1,883 | 14 | 65 | - | 1 | 2 | Retail sale of food in specialized stores |
| 47211 | ร้านขายปลีกเนื้อสัตว์และผลิตภัณฑ์เนื้อสัตว์ | 98 | 84 | 1 | 13 | - | - | - | Retail sale of meat and meat products in specialized stores |
| 47212 | ร้านขายปลีกปลาและผลิตภัณฑ์สัตว์น้ำ | 163 | 156 | 1 | 6 | - | - | - | Retail sale of fish and fish products in specialized stores |
| 47213 | ร้านขายปลีกผักและผลไม้ | 440 | 433 | 2 | 5 | - | - | - | Retail sale of fruit and vegetables in specialized stores |
| 47214 | ร้านขายปลีกข้าว | 625 | 611 | 4 | 9 | - | - | 1 | Retail sale of rice in specialized stores |
| 47215 | ร้านขายปลีกผลิตภัณฑ์ขนมอบ | 318 | 299 | 2 | 17 | - | - | - | Retail sale of bakery products in specialized stores |
| 47219 | ร้านขายปลีกอาหารอื่นๆ | 321 | 300 | 4 | 15 | - | 1 | 1 | Retail sale of other food products in specialized stores |
| 4722 | ร้านขายปลีกเครื่องดื่ม | 191 | 184 | 1 | 6 | - | - | - | Retail sale of beverages in specialized stores |
| 47221 | ร้านขายปลีกเครื่องดื่มที่มีแอลกอฮอล์ | 50 | 48 | - | 2 | - | - | - | Retail sale of alcohol beverages in specialized stores |
| 47222 | ร้านขายปลีกเครื่องดื่มที่ไม่มีแอลกอฮอล์ | 141 | 136 | 1 | 4 | - | - | - | Retail sale of non-alcohol beverages in specialized stores |
| 4723 | ร้านขายปลีกผลิตภัณฑ์ยาสูบ | 1 | 1 | - | - | - | - | - | Retail sale of tobacco products in specialized stores |
| 47230 | ร้านขายปลีกผลิตภัณฑ์ยาสูบ | 1 | 1 | - | - | - | - | - | Retail sale of tobacco products in specialized stores |
| 473 | ร้านขายปลีกเชื้อเพลิงยานยนต์ | 1,130 | 515 | 173 | 439 | - | 3 | - | Retail sale of automotive fuel in specialized stores |
| 4730 | ร้านขายปลีกเชื้อเพลิงยานยนต์ | 1,130 | 515 | 173 | 439 | - | 3 | - | Retail sale of automotive fuel in specialized stores |
| 47300 | ร้านขายปลีกเชื้อเพลิงยานยนต์ | 1,130 | 515 | 173 | 439 | - | 3 | - | Retail sale of automotive fuel in specialized stores |

ตาราง 20 จำนวนสถานประกอบการ จำแนกตามรูปแบบการจัดตั้งตามกฎหมาย และประเภทอุตสาหกรรม (ต่อ)

TABLE 20 NUMBER OF ESTABLISHMENTS BY FORM OF LEGAL ORGANIZATION AND CATEGORY OF INDUSTRY (cont'd)

| รหัส Code | ประเภทอุตสาหกรรม | จำนวน สถานประกอบการ Number of establishments | รูปแบบการจัดตั้งตามกฎหมาย Form of legal organization | | | | | อื่น ๆ Others | Category of industry |
|--------------|--|---|--|--|--|---|------------------------|------------------|---|
| | | | ส่วนบุคคล Individual proprietor | ห้างหุ้นส่วนจำกัด ห้างหุ้นส่วนสามัญ นิติบุคคล Juristic partnership | บริษัทจำกัด บริษัทจำกัด (มหาชน) Company limited, Public company limited | ส่วนราชการ รัฐวิสาหกิจ Government, State-enterprises | สหกรณ์ Cooperatives | | |
| 474 | ร้านขายปลีกอุปกรณ์สารสนเทศและอุปกรณ์สื่อสารโทรคมนาคม | 1,995 | 1,569 | 56 | 370 | - | - | - | Retail sale of information and communications equipment in specialized stores |
| 4741 | ร้านขายปลีกคอมพิวเตอร์ อุปกรณ์ต่อพ่วง ซอฟต์แวร์ และอุปกรณ์สื่อสารโทรคมนาคม | 1,796 | 1,420 | 47 | 329 | - | - | - | Retail sale of computers, peripheral units, software and telecommunications equipment in specialized stores |
| 47411 | ร้านขายปลีกคอมพิวเตอร์และอุปกรณ์ต่อพ่วง | 492 | 314 | 34 | 144 | - | - | - | Retail sale of computers and peripheral units in specialized stores |
| 47412 | ร้านขายปลีกเครื่องเล่นวีดิโอเกมและซอฟต์แวร์สำเร็จรูป | 40 | 33 | 2 | 5 | - | - | - | Retail sale of video game consoles and software in specialized stores |
| 47413 | ร้านขายปลีกอุปกรณ์สื่อสารโทรคมนาคม | 1,264 | 1,073 | 11 | 180 | - | - | - | Retail sale of telecommunications equipment in specialized stores |
| 4742 | ร้านขายปลีกอุปกรณ์ภาพและเสียง | 199 | 149 | 9 | 41 | - | - | - | Retail sale of audio and video equipment in specialized stores |
| 47420 | ร้านขายปลีกอุปกรณ์ภาพและเสียง | 199 | 149 | 9 | 41 | - | - | - | Retail sale of audio and video equipment in specialized stores |
| 475 | ร้านขายปลีกอุปกรณ์อื่นๆ ชนิดใช้ในครัวเรือน | 6,152 | 4,693 | 467 | 989 | - | 1 | 2 | Retail sale of other household equipment in specialized stores |
| 4751 | ร้านขายปลีกสิ่งทอ | 237 | 227 | 3 | 7 | - | - | - | Retail sale of textiles in specialized stores |
| 47511 | ร้านขายปลีกผ้า | 98 | 95 | 1 | 2 | - | - | - | Retail sale of fabrics in specialized stores |
| 47512 | ร้านขายปลีกของใช้ในครัวเรือนที่ทำจากผ้า | 63 | 58 | 1 | 4 | - | - | - | Retail sale of household articles of textiles in specialized stores |
| 47513 | ร้านขายปลีกอุปกรณ์ตัดเย็บ | 76 | 74 | 1 | 1 | - | - | - | Retail sale of haberdashery in specialized stores |
| 4752 | ร้านขายปลีกเครื่องโลหะ สี และกระจก | 3,103 | 2,227 | 326 | 549 | - | 1 | - | Retail sale of hardware, paints and glass in specialized stores |
| 47521 | ร้านขายปลีกเครื่องโลหะ | 143 | 104 | 13 | 26 | - | - | - | Retail sale of hardware in specialized stores |
| 47522 | ร้านขายปลีกสี น้ำมันชักเงา และแล็กเกอร์ | 90 | 60 | 6 | 24 | - | - | - | Retail sale of paints, varnishes and lacquers in specialized stores |
| 47523 | ร้านขายปลีกอุปกรณ์ระบบท่อและเครื่องสุขภัณฑ์ | 124 | 77 | 7 | 40 | - | - | - | Retail sale of plumbing, heating and sanitary equipment and supplies in specialized stores |
| 47524 | ร้านขายปลีกวัสดุก่อสร้างอื่นๆ | 2,043 | 1,464 | 229 | 350 | - | - | - | Retail sale of other construction materials in specialized stores |

ตาราง 20 จำนวนสถานประกอบการ จำแนกตามรูปแบบการจัดตั้งตามกฎหมาย และประเภทอุตสาหกรรม (ต่อ)

TABLE 20 NUMBER OF ESTABLISHMENTS BY FORM OF LEGAL ORGANIZATION AND CATEGORY OF INDUSTRY (cont'd)

| รหัส Code | ประเภทอุตสาหกรรม | จำนวน สถานประกอบการ Number of establishments | รูปแบบการจัดตั้งตามกฎหมาย Form of legal organization | | | | | อื่น ๆ Others | Category of industry |
|--------------|--|---|--|--|--|---|------------------------|------------------|--|
| | | | ส่วนบุคคล Individual proprietor | ห้างหุ้นส่วนจำกัด ห้างหุ้นส่วนสามัญ นิติบุคคล Juristic partnership | บริษัทจำกัด บริษัทจำกัด (มหาชน) Company limited, Public company limited | ส่วนราชการ รัฐวิสาหกิจ Government, State-enterprises | สหกรณ์ Cooperatives | | |
| 47525 | ร้านขายปลีกวัสดุก่อสร้างหลายชนิด รวมถึงวัสดุอุปกรณ์ และเครื่องมือชนิดนำไปใช้ทำงานได้ด้วยตัวเอง | 703 | 522 | 71 | 109 | - | 1 | - | Retail sale of a variety of construction materials including do-it-yourself material and equipment in specialized stores |
| 4753 | ร้านขายปลีกพรม สิ่งปูพื้น วัสดุปิดผนังและปูพื้น | 124 | 110 | 4 | 10 | - | - | - | Retail sale of carpets, rugs, wall and floor coverings in specialized stores |
| 47530 | ร้านขายปลีกพรม สิ่งปูพื้น วัสดุปิดผนังและปูพื้น | 124 | 110 | 4 | 10 | - | - | - | Retail sale of carpets, rugs, wall and floor coverings in specialized stores |
| 4759 | ร้านขายปลีกเครื่องใช้ไฟฟ้า เฟอร์นิเจอร์ อุปกรณ์ไฟฟ้า สำหรับให้แสงสว่าง และของใช้อื่นๆ ในครัวเรือน | 2,688 | 2,129 | 134 | 423 | - | - | 2 | Retail sale of electrical household appliances, furniture, lighting equipment and other household articles in specialized stores |
| 47591 | ร้านขายปลีกเฟอร์นิเจอร์ชนิดใช้ในครัวเรือน | 798 | 680 | 22 | 94 | - | - | 2 | Retail sale of household furniture in specialized stores |
| 47592 | ร้านขายปลีกเครื่องดินเผา เครื่องแก้ว และเครื่องครัว | 161 | 148 | - | 13 | - | - | - | Retail sale of chinaware, glassware and kitchenware in specialized stores |
| 47593 | ร้านขายปลีกอุปกรณ์ไฟฟ้าสำหรับให้แสงสว่าง | 125 | 85 | 9 | 31 | - | - | - | Retail sale of lighting equipment in specialized stores |
| 47594 | ร้านขายปลีกเครื่องดนตรีและอุปกรณ์ที่เกี่ยวข้อง | 34 | 27 | 1 | 6 | - | - | - | Retail sale of musical instruments and related equipment in specialized stores |
| 47595 | ร้านขายปลีกเครื่องใช้ไฟฟ้าชนิดใช้ในครัวเรือน | 1,250 | 894 | 97 | 259 | - | - | - | Retail sale of electrical household appliances in specialized stores |
| 47599 | ร้านขายปลีกของใช้อื่นๆ ในครัวเรือน ซึ่งมิได้จัดประเภทไว้ในที่อื่น | 320 | 295 | 5 | 20 | - | - | - | Retail sale of other household articles, n.e.c in specialized stores |
| 476 | ร้านขายปลีกสินค้าวัฒนธรรมและนันทนาการ | 2,396 | 2,209 | 30 | 149 | 4 | 1 | 3 | Retail sale of cultural and recreation goods in specialized stores |
| 4761 | ร้านขายปลีกหนังสือ หนังสือพิมพ์ และเครื่องเขียน | 709 | 600 | 17 | 90 | 1 | 1 | - | Retail sale of books, newspapers and stationary in specialized stores |
| 47611 | ร้านขายปลีกหนังสือ หนังสือพิมพ์ วารสาร และนิตยสาร | 302 | 247 | 1 | 54 | - | - | - | Retail sale of books, newspapers, periodicals and magazines in specialized stores |

ตาราง 20 จำนวนสถานประกอบการ จำแนกตามรูปแบบการจัดตั้งตามกฎหมาย และประเภทอุตสาหกรรม (ต่อ)

TABLE 20 NUMBER OF ESTABLISHMENTS BY FORM OF LEGAL ORGANIZATION AND CATEGORY OF INDUSTRY (cont'd)

| รหัส Code | ประเภทอุตสาหกรรม | จำนวน Number of establishments | รูปแบบการจัดตั้งตามกฎหมาย Form of legal organization | | | | | อื่น ๆ Others | Category of industry |
|--------------|---|--------------------------------------|--|--|--|---|------------------------|------------------|---|
| | | | ส่วนบุคคล Individual proprietor | ห้างหุ้นส่วนจำกัด ห้างหุ้นส่วนสามัญ นิติบุคคล Juristic partnership | บริษัทจำกัด บริษัทจำกัด (มหาชน) Company limited, Public company limited | ส่วนราชการ รัฐวิสาหกิจ Government, State-enterprises | สหกรณ์ Cooperatives | | |
| 47612 | ร้านขายปลีกเครื่องเขียนและเครื่องใช้สำนักงาน | 407 | 353 | 16 | 36 | 1 | 1 | - | Retail sale of stationary and office supplies in specialized stores |
| 4762 | ร้านขายปลีกสื่อบันทึกเสียงและภาพ | 94 | 77 | 2 | 15 | - | - | - | Retail sale of music and video recordings in specialized stores |
| 47620 | ร้านขายปลีกสื่อบันทึกเสียงและภาพ | 94 | 77 | 2 | 15 | - | - | - | Retail sale of music and video recordings in specialized stores |
| 4763 | ร้านขายปลีกเครื่องกีฬา | 462 | 425 | 7 | 30 | - | - | - | Retail sale of sporting equipment in specialized stores |
| 47630 | ร้านขายปลีกเครื่องกีฬา | 462 | 425 | 7 | 30 | - | - | - | Retail sale of sporting equipment in specialized stores |
| 4764 | ร้านขายปลีกเกมและของเล่น | 154 | 148 | 1 | 5 | - | - | - | Retail sale of games and toys in specialized stores |
| 47640 | ร้านขายปลีกเกมและของเล่น | 154 | 148 | 1 | 5 | - | - | - | Retail sale of games and toys in specialized stores |
| 4769 | ร้านขายปลีกสินค้าอื่นๆ ด้านวัฒนธรรมและนันทนาการ | 977 | 959 | 3 | 9 | 3 | - | 3 | Retail sale of other cultural and recreation goods in specialized stores |
| 47691 | ร้านขายปลีกผลิตภัณฑ์งานฝีมือคนไทยและของที่ระลึก | 219 | 211 | - | 4 | 2 | - | 2 | Retail sale of Thai handicrafts and souvenirs in specialized stores |
| 47699 | ร้านขายปลีกสินค้าอื่นๆ ด้านวัฒนธรรมและนันทนาการ ซึ่งมิได้จัดประเภทไว้ในที่อื่น | 758 | 748 | 3 | 5 | 1 | - | 1 | Retail sale of other cultural and recreation goods, n.e.c in specialized stores |
| 477 | ร้านขายปลีกสินค้าประเภทอื่นๆ | 8,770 | 7,858 | 145 | 760 | 1 | 4 | 2 | Retail sale of other goods in specialized stores |
| 4771 | ร้านขายปลีกเสื้อผ้า รองเท้า และเครื่องหนัง | 2,263 | 2,058 | 9 | 196 | - | - | - | Retail sale of clothing, footwear and leather articles in specialized stores |
| 47711 | ร้านขายปลีกเสื้อผ้า | 1,804 | 1,684 | 6 | 114 | - | - | - | Retail sale of clothing in specialized stores |
| 47712 | ร้านขายปลีกรองเท้า | 365 | 301 | 3 | 61 | - | - | - | Retail sale of footwear in specialized stores |
| 47713 | ร้านขายปลีกเครื่องหนัง | 94 | 73 | - | 21 | - | - | - | Retail sale of leather articles in specialized stores |
| 4772 | ร้านขายปลีกสินค้าทางเภสัชกรรมและเวชภัณฑ์ เครื่องหอม และเครื่องประทินโฉม | 2,661 | 2,387 | 39 | 233 | 1 | 1 | - | Retail sale of pharmaceutical and medical goods, perfumeries and toilet preparation in specialized stores |
| 47721 | ร้านขายปลีกสินค้าทางเภสัชกรรมและเวชภัณฑ์ | 1,996 | 1,878 | 25 | 91 | 1 | 1 | - | Retail sale of pharmaceutical and medical goods in specialized stores |

ตาราง 20 จำนวนสถานประกอบการ จำแนกตามรูปแบบการจัดตั้งตามกฎหมาย และประเภทอุตสาหกรรม (ต่อ)

TABLE 20 NUMBER OF ESTABLISHMENTS BY FORM OF LEGAL ORGANIZATION AND CATEGORY OF INDUSTRY (cont'd)

| รหัส Code | ประเภทอุตสาหกรรม | จำนวน Number of establishments | รูปแบบการจัดตั้งตามกฎหมาย Form of legal organization | | | | | อื่น ๆ Others | Category of industry |
|--------------|---|--------------------------------------|--|--|--|---|------------------------|------------------|---|
| | | | ส่วนบุคคล Individual proprietor | ห้างหุ้นส่วนจำกัด ห้างหุ้นส่วนสามัญ นิติบุคคล Juristic partnership | บริษัทจำกัด บริษัทจำกัด (มหาชน) Company limited, Public company limited | ส่วนราชการ รัฐวิสาหกิจ Government, State-enterprises | สหกรณ์ Cooperatives | | |
| 47722 | ร้านขายปลีกเครื่องหอม | 38 | 34 | 1 | 3 | - | - | - | Retail sale of perfumeries in specialized stores |
| 47723 | ร้านขายปลีกเครื่องสำอางและเครื่องประทินโฉม | 627 | 475 | 13 | 139 | - | - | - | Retail sale of cosmetics and toilet preparations in specialized stores |
| 4773 | ร้านขายปลีกสินค้าใหม่อื่นๆ | 3,727 | 3,304 | 96 | 322 | - | 3 | 2 | Other retail sale of new goods in specialized stores |
| 47731 | ร้านขายปลีกนาฬิกา แว่นตา และอุปกรณ์ถ่ายภาพ | 512 | 298 | 15 | 199 | - | - | - | Retail sale of watches, eyeglasses and photographic equipment in specialized stores |
| 47732 | ร้านขายปลีกเครื่องประดับเพชรพลอย | 835 | 768 | 26 | 41 | - | - | - | Retail sale of jewellery in specialized stores |
| 47733 | ร้านขายปลีกดอกไม้ ต้นไม้ และอุปกรณ์ที่เกี่ยวข้อง | 993 | 941 | 16 | 32 | - | 2 | 2 | Retail sale of flowers, plants and related equipment in specialized stores |
| 47734 | ร้านขายปลีกสัตว์เลี้ยงและอุปกรณ์ที่เกี่ยวข้อง | 671 | 641 | 5 | 24 | - | 1 | - | Retail sale of pet animals and related equipment in specialized stores |
| 47735 | ร้านขายปลีกก๊าซบรรจุถัง ถ่านไม้ และเชื้อเพลิงอื่นๆ สำหรับใช้ในครัวเรือน | 522 | 479 | 29 | 14 | - | - | - | Retail sale of household fuel oil, bottled gas, wood and other fuel in specialized stores |
| 47739 | ร้านขายปลีกสินค้าใหม่อื่นๆ ซึ่งมีได้จัดประเภทไว้ในที่อื่น | 194 | 177 | 5 | 12 | - | - | - | Other retail sale of new goods, n.e.c in specialized stores |
| 4774 | ร้านขายปลีกสินค้าใช้แล้ว | 119 | 109 | 1 | 9 | - | - | - | Retail sale of second-hand goods |
| 47741 | ร้านขายปลีกโบราณวัตถุ | 25 | 23 | - | 2 | - | - | - | Retail sale of antiques |
| 47742 | ร้านขายปลีกเสื้อผ้า รองเท้า และเครื่องหนัง ที่ใช้แล้ว | 31 | 30 | - | 1 | - | - | - | Retail sale of second hand clothing, footwear and leather articles |
| 47743 | ร้านขายปลีกคอมพิวเตอร์และอุปกรณ์สื่อสารโทรคมนาคมที่ใช้แล้ว | 7 | 7 | - | - | - | - | - | Retail sale of second hand computer and telecommunication equipment |
| 47744 | ร้านขายปลีกเครื่องใช้ไฟฟ้าและอิเล็กทรอนิกส์ชนิดใช้ในครัวเรือนที่ใช้แล้ว | 11 | 10 | - | 1 | - | - | - | Retail sale of second hand electric household appliances and consumer electronics |
| 47745 | ร้านขายปลีกหนังสือ หนังสือพิมพ์ วารสาร และนิตยสาร ที่ใช้แล้ว | 7 | 7 | - | - | - | - | - | Retail sale of second hand books, newspapers, periodicals and magazines |

ตาราง 20 จำนวนสถานประกอบการ จำแนกตามรูปแบบการจัดตั้งตามกฎหมาย และประเภทอุตสาหกรรม (ต่อ)

TABLE 20 NUMBER OF ESTABLISHMENTS BY FORM OF LEGAL ORGANIZATION AND CATEGORY OF INDUSTRY (cont'd)

| รหัส Code | ประเภทอุตสาหกรรม | จำนวน Number of establishments | รูปแบบการจัดตั้งตามกฎหมาย Form of legal organization | | | | | อื่น ๆ Others | Category of industry |
|--------------|---|--------------------------------------|--|--|--|---|------------------------|------------------|--|
| | | | ส่วนบุคคล Individual proprietor | ห้างหุ้นส่วนจำกัด ห้างหุ้นส่วนสามัญ นิติบุคคล Juristic partnership | บริษัทจำกัด บริษัทจำกัด (มหาชน) Company limited, Public company limited | ส่วนราชการ รัฐวิสาหกิจ Government, State-enterprises | สหกรณ์ Cooperatives | | |
| 47749 | ร้านขายปลีกสินค้าใช้แล้วอื่นๆ | 38 | 32 | 1 | 5 | - | - | - | Retail sale of other second-hand goods |
| | 479 การขายปลีกโดยไม่มีร้าน | 34 | 17 | 5 | 12 | - | - | - | Retail trade not in stores, stalls or markets |
| 4791 | การขายปลีกโดยการรับสั่งสินค้าทางไปรษณีย์ โทรทัศน์ วิทยุ โทรศัพท์ และทางอินเทอร์เน็ต | 6 | 4 | - | 2 | - | - | - | Retail sale via mail order houses or via internet |
| 47911 | การขายปลีกโดยการรับสั่งสินค้าทางไปรษณีย์ โทรทัศน์ วิทยุ และโทรศัพท์ | 2 | 1 | - | 1 | - | - | - | Retail sale via mail order houses |
| 47912 | การขายปลีกทางอินเทอร์เน็ต | 4 | 3 | - | 1 | - | - | - | Retail sale via internet |
| 4799 | การขายปลีกโดยไม่มีร้านด้วยวิธีอื่นๆ | 28 | 13 | 5 | 10 | - | - | - | Other retail sale not in stores, stalls or markets |
| 47991 | การขายตรง | 28 | 13 | 5 | 10 | - | - | - | Retail sale by direct sales |
| | 49 การขนส่งทางบกและการขนส่งทางท่อลำเลียง | 1,208 | 757 | 170 | 276 | 2 | 3 | - | Land transport and transport via pipelines |
| | 492 การขนส่งผู้โดยสารทางรถโดยสารประจำทาง | 390 | 321 | 26 | 39 | 2 | 2 | - | Transport via buses |
| 4920 | การขนส่งผู้โดยสารทางรถโดยสารประจำทาง | 390 | 321 | 26 | 39 | 2 | 2 | - | Transport via buses |
| 49201 | การขนส่งผู้โดยสารทางรถโดยสารประจำทางในกรุงเทพฯ และปริมณฑล | 3 | - | - | 2 | 1 | - | - | Transport via buses within Bangkok and vicinities |
| 49202 | การขนส่งผู้โดยสารทางรถโดยสารประจำทางระหว่างกรุงเทพฯ กับจังหวัดอื่น | 7 | 1 | 1 | 5 | - | - | - | Transport via buses between Bangkok and other provinces |
| 49203 | การขนส่งผู้โดยสารทางรถโดยสารประจำทางระหว่างจังหวัด | 24 | 18 | 1 | 4 | 1 | - | - | Transport via buses between provinces |
| 49204 | การขนส่งผู้โดยสารทางรถโดยสารประจำทางในชนบท | 129 | 108 | 4 | 15 | - | 2 | - | Transport via buses in rural areas |
| 49209 | การขนส่งผู้โดยสารทางรถโดยสารประจำทางอื่นๆ | 227 | 194 | 20 | 13 | - | - | - | Transport via other buses |
| | 493 การขนส่งทางบกอื่นๆ | 818 | 436 | 144 | 237 | - | 1 | - | Other land transport |
| 4931 | การขนส่งผู้โดยสารในเขตเมืองและปริมณฑล (ยกเว้นทางรถโดยสารประจำทาง) | 1 | - | 1 | - | - | - | - | Urban and suburban passenger land transport (except via buses) |
| 49310 | การขนส่งผู้โดยสารในเขตเมืองและปริมณฑล (ยกเว้นทางรถโดยสารประจำทาง) | 1 | - | 1 | - | - | - | - | Urban and suburban passenger land transport (except via buses) |

ตาราง 20 จำนวนสถานประกอบการ จำแนกตามรูปแบบการจัดตั้งตามกฎหมาย และประเภทอุตสาหกรรม (ต่อ)

TABLE 20 NUMBER OF ESTABLISHMENTS BY FORM OF LEGAL ORGANIZATION AND CATEGORY OF INDUSTRY (cont'd)

| รหัส Code | ประเภทอุตสาหกรรม | จำนวน Number of establishments | รูปแบบการจัดตั้งตามกฎหมาย Form of legal organization | | | | | อื่น ๆ Others | Category of industry |
|--------------|--|--------------------------------------|--|--|--|---|------------------------|------------------|---|
| | | | ส่วนบุคคล Individual proprietor | ห้างหุ้นส่วนจำกัด ห้างหุ้นส่วนสามัญ นิติบุคคล Juristic partnership | บริษัทจำกัด บริษัทจำกัด (มหาชน) Company limited, Public company limited | ส่วนราชการ รัฐวิสาหกิจ Government, State-enterprises | สหกรณ์ Cooperatives | | |
| 4932 | การขนส่งผู้โดยสารทางบกอื่นๆ | 198 | 161 | 15 | 22 | - | - | - | Other passenger land transport |
| 49329 | การขนส่งผู้โดยสารทางบกอื่นๆ ซึ่งมีได้จัดประเภทไว้ในที่อื่น | 198 | 161 | 15 | 22 | - | - | - | Other passenger land transport, n.e.c |
| 4933 | การขนส่งสินค้าทางถนน | 619 | 275 | 128 | 215 | - | 1 | - | Freight transport by road |
| 49331 | การขนส่งสินค้าแช่เย็นหรือแช่แข็งทางถนน | 16 | 4 | 7 | 5 | - | - | - | Road transport services of freight by refrigerator vehicles |
| 49332 | การขนส่งผลิตภัณฑ์ปิโตรเลียมทางถนน | 3 | - | 2 | 1 | - | - | - | Road transport services of freight by tank trucks or semi-trailers, petroleum products |
| 49333 | การขนส่งของเหลวหรือก๊าซ (ยกเว้นก๊าซธรรมชาติ) ทางถนน | 20 | 10 | 5 | 5 | - | - | - | Road transport services of freight by tank trucks or semi-trailers, other bulk liquids or gases |
| 49334 | การขนส่งสินค้าที่บรรจุในตู้คอนเทนเนอร์ทางถนน | 61 | 16 | 10 | 35 | - | - | - | Road transport services of intermodal containers |
| 49339 | การขนส่งสินค้าอื่นๆ ทางถนน | 519 | 245 | 104 | 169 | - | 1 | - | Road transport services of freight by other goods |
| | 52 กิจกรรมคลังสินค้าและกิจการที่สนับสนุนการขนส่ง | 292 | 86 | 15 | 190 | - | 1 | - | Warehousing and support activities for transportation |
| | 521 กิจกรรมคลังสินค้าและการจัดเก็บสินค้า | 249 | 79 | 8 | 161 | - | 1 | - | Warehousing and storage activities |
| | 5210 กิจกรรมคลังสินค้าและการจัดเก็บสินค้า | 249 | 79 | 8 | 161 | - | 1 | - | Warehousing and storage activities |
| | 52101 กิจกรรมคลังสินค้าและการจัดเก็บสินค้าแช่เย็นหรือแช่แข็ง | 46 | 10 | 1 | 35 | - | - | - | Refrigerated storage activities |
| | 52102 กิจกรรมคลังสินค้าและการจัดเก็บสินค้าธัญพืช | 10 | 5 | - | 5 | - | - | - | Grain storage activities |
| | 52109 กิจกรรมคลังสินค้าและการจัดเก็บสินค้าอื่นๆ | 193 | 64 | 7 | 121 | - | 1 | - | Other warehousing and storage activities |
| | 522 กิจกรรมที่สนับสนุนการขนส่ง | 43 | 7 | 7 | 29 | - | - | - | Support activities for transportation |
| | 5229 กิจกรรมอื่นๆ ที่สนับสนุนการขนส่ง | 43 | 7 | 7 | 29 | - | - | - | Other transportation support activities |
| 52291 | กิจกรรมการบริหารจัดการด้านการขนส่งและสถานที่เก็บสินค้า | 43 | 7 | 7 | 29 | - | - | - | Logistics activities |
| | 55 ที่พักแรม | 2,017 | 1,943 | 7 | 61 | 6 | - | - | Accommodation |
| | 551 ที่พักแรมระยะสั้น | 201 | 137 | 5 | 59 | - | - | - | Short term accommodation activities |
| | 5510 ที่พักแรมระยะสั้น | 201 | 137 | 5 | 59 | - | - | - | Short term accommodation activities |
| 55101 | โรงแรมและรีสอร์ท | 195 | 132 | 5 | 58 | - | - | - | Hotels and resort hotels |
| 55102 | เกสต์เฮ้าส์ | 1 | 1 | - | - | - | - | - | Guesthouses |

ตาราง 20 จำนวนสถานประกอบการ จำแนกตามรูปแบบการจัดตั้งตามกฎหมาย และประเภทอุตสาหกรรม (ต่อ)

TABLE 20 NUMBER OF ESTABLISHMENTS BY FORM OF LEGAL ORGANIZATION AND CATEGORY OF INDUSTRY (cont'd)

| รหัส Code | ประเภทอุตสาหกรรม | จำนวน Number of establishments | รูปแบบการจัดตั้งตามกฎหมาย Form of legal organization | | | | | อื่น ๆ Others | Category of industry |
|--------------|---|--------------------------------------|--|--|--|---|------------------------|------------------|---|
| | | | ส่วนบุคคล Individual proprietor | ห้างหุ้นส่วนจำกัด ห้างหุ้นส่วนสามัญ นิติบุคคล Juristic partnership | บริษัทจำกัด บริษัทจำกัด (มหาชน) Company limited, Public company limited | ส่วนราชการ รัฐวิสาหกิจ Government, State-enterprises | สหกรณ์ Cooperatives | | |
| 55103 | ที่พักสัมผัสนอนธรรมชาติ | 3 | 2 | - | - | 1 | - | - | Home stays |
| 55109 | ที่พักแรมระยะสั้นอื่นๆ สำหรับนักท่องเที่ยว | 2 | 2 | - | - | - | - | - | Other short term accommodation activities |
| | 552 ลานตั้งค่ายพักแรม ที่จอดรถพ่วง และที่ตั้งที่พักแบบเคลื่อนที่ | 1 | - | - | - | 1 | - | - | Camping grounds, recreational vehicle parks and trailer parks |
| | 5520 ลานตั้งค่ายพักแรม ที่จอดรถพ่วง และที่ตั้งที่พักแบบเคลื่อนที่ | 1 | - | - | - | 1 | - | - | Camping grounds, recreational vehicle parks and trailer parks |
| | 55200 ลานตั้งค่ายพักแรม ที่จอดรถพ่วง และที่ตั้งที่พักแบบเคลื่อนที่ | 1 | - | - | - | 1 | - | - | Camping grounds, recreational vehicle parks and trailer parks |
| | 559 ที่พักแรมประเภทอื่นๆ | 1,815 | 1,806 | 2 | 1 | 6 | - | - | Other accommodation |
| | 5590 ที่พักแรมประเภทอื่นๆ | 1,815 | 1,806 | 2 | 1 | 6 | - | - | Other accommodation |
| 55901 | การบริการห้องพักหรือที่พักอาศัยสำหรับนักเรียน/นักศึกษา | 20 | 20 | - | - | - | - | - | Accommodation for students |
| 55909 | การบริการที่พักแรมประเภทอื่นๆ ซึ่งมิได้จัดประเภทไว้ในที่อื่น | 1,795 | 1,786 | 2 | 1 | 6 | - | - | Other accommodation, n.e.c |
| | 56 การบริการอาหารและเครื่องดื่ม | 20,328 | 19,740 | 34 | 554 | - | - | - | Food and beverage service activities |
| | 561 การบริการอาหาร | 18,667 | 18,148 | 28 | 491 | - | - | - | Restaurants and mobile food service activities |
| | 5610 การบริการอาหาร | 18,667 | 18,148 | 28 | 491 | - | - | - | Restaurants and mobile food service activities |
| 56101 | การบริการอาหารในภัตตาคาร/ร้านอาหาร | 18,667 | 18,148 | 28 | 491 | - | - | - | Restaurants activities |
| | 562 การบริการจัดเลี้ยงนอกสถานที่และการบริการอาหารประเภทอื่นๆ | 238 | 234 | - | 4 | - | - | - | Event catering and other food service activities |
| | 5621 การบริการจัดเลี้ยงนอกสถานที่ | 237 | 234 | - | 3 | - | - | - | Event catering |
| 56210 | การบริการจัดเลี้ยงนอกสถานที่ | 237 | 234 | - | 3 | - | - | - | Event catering |
| | 5629 การบริการอาหารประเภทอื่นๆ | 1 | - | - | 1 | - | - | - | Other food service activities |
| 56292 | การดำเนินงานของโรงอาหาร | 1 | - | - | 1 | - | - | - | Operation of canteen |
| | 563 การบริการเครื่องดื่ม | 1,423 | 1,358 | 6 | 59 | - | - | - | Beverage serving activities |
| | 5630 การบริการเครื่องดื่ม | 1,423 | 1,358 | 6 | 59 | - | - | - | Beverage serving activities |
| 56301 | การบริการเครื่องดื่มที่มีแอลกอฮอล์เป็นหลักในร้าน | 102 | 96 | 1 | 5 | - | - | - | Beverage serving activities in store, of mostly alcoholic beverages |
| 56302 | การบริการเครื่องดื่มที่ไม่มีแอลกอฮอล์เป็นหลักในร้าน | 1,321 | 1,262 | 5 | 54 | - | - | - | Beverage serving activities in store, of mostly non-alcoholic beverages |

ตาราง 20 จำนวนสถานประกอบการ จำแนกตามรูปแบบการจัดตั้งตามกฎหมาย และประเภทอุตสาหกรรม (ต่อ)

TABLE 20 NUMBER OF ESTABLISHMENTS BY FORM OF LEGAL ORGANIZATION AND CATEGORY OF INDUSTRY (cont'd)

| รหัส Code | ประเภทอุตสาหกรรม | จำนวน สถานประกอบการ Number of establishments | รูปแบบการจัดตั้งตามกฎหมาย Form of legal organization | | | | | อื่น ๆ Others | Category of industry |
|--------------|---|---|--|--|--|---|------------------------|------------------|--|
| | | | ส่วนบุคคล Individual proprietor | ห้างหุ้นส่วนจำกัด ห้างหุ้นส่วนสามัญ นิติบุคคล Juristic partnership | บริษัทจำกัด บริษัทจำกัด (มหาชน) Company limited, Public company limited | ส่วนราชการ รัฐวิสาหกิจ Government, State-enterprises | สหกรณ์ Cooperatives | | |
| 58 | การจัดพิมพ์จำหน่ายหรือเผยแพร่ | 55 | 22 | 2 | 31 | - | - | - | Publishing activities |
| 581 | การจัดพิมพ์จำหน่ายหรือเผยแพร่หนังสือ นิตยสาร และงานอื่นๆ | 47 | 21 | 2 | 24 | - | - | - | Publishing of books, periodicals and other publishing activities |
| 5811 | การจัดพิมพ์จำหน่ายหรือเผยแพร่หนังสือ | 18 | 9 | - | 9 | - | - | - | Book publishing |
| 58111 | การจัดพิมพ์จำหน่ายหรือเผยแพร่ตำราเรียน พจนานุกรม และสารานุกรม ลงบนสื่อต่างๆ (ยกเว้นทางออนไลน์) | 9 | 3 | - | 6 | - | - | - | Publishing of textbooks, dictionaries and encyclopedias activities (except on-line) |
| 58112 | การจัดพิมพ์จำหน่ายหรือเผยแพร่โบรชัวร์ ใบปลิว และสิ่งพิมพ์อื่นๆ ที่คล้ายกัน ลงบนสื่อต่างๆ (ยกเว้นทางออนไลน์) | 8 | 5 | - | 3 | - | - | - | Publishing of brochures, leaflets and similar publications activities (except on-line) |
| 58113 | การจัดพิมพ์จำหน่ายหรือเผยแพร่หนังสือออนไลน์ | 1 | 1 | - | - | - | - | - | On-line book publishing |
| 5813 | การจัดพิมพ์จำหน่ายหรือเผยแพร่หนังสือพิมพ์ วารสาร และนิตยสาร | 20 | 7 | - | 13 | - | - | - | Publishing of newspapers, journals and periodicals |
| 58131 | การจัดพิมพ์จำหน่ายหรือเผยแพร่หนังสือพิมพ์ลงบนสื่อต่างๆ (ยกเว้นทางออนไลน์) | 3 | 2 | - | 1 | - | - | - | Publishing of newspapers (except on-line) |
| 58132 | การจัดพิมพ์จำหน่ายหรือเผยแพร่วารสารและนิตยสารลงบนสื่อต่างๆ (ยกเว้นทางออนไลน์) | 17 | 5 | - | 12 | - | - | - | Publishing of journals and periodicals (except on-line) |
| 5819 | การจัดพิมพ์จำหน่ายหรือเผยแพร่งานอื่นๆ | 9 | 5 | 2 | 2 | - | - | - | Other publishing activities |
| 58191 | การจัดพิมพ์จำหน่ายหรือเผยแพร่งานอื่นๆ ลงบนสื่อต่างๆ (ยกเว้นทางออนไลน์) | 9 | 5 | 2 | 2 | - | - | - | Other publishing activities (except on-line) |
| 582 | การจัดทำซอฟต์แวร์สำเร็จรูป | 8 | 1 | - | 7 | - | - | - | Software publishing |
| 5820 | การจัดทำซอฟต์แวร์สำเร็จรูป | 8 | 1 | - | 7 | - | - | - | Software publishing |
| 58202 | การจัดทำซอฟต์แวร์สำเร็จรูป (ยกเว้นซอฟต์แวร์เกมสำเร็จรูป) | 8 | 1 | - | 7 | - | - | - | Software publishing (except software games) |
| 59 | การผลิตภาพยนตร์ วิทยุทัศน์ และรายการโทรทัศน์ การบันทึกเสียงลงบนสื่อ และการจัดพิมพ์จำหน่ายหรือเผยแพร่ดนตรี | 72 | 33 | 2 | 37 | - | - | - | Motion picture, video and television programme production, sound recording and music publishing activities |

ตาราง 20 จำนวนสถานประกอบการ จำแนกตามรูปแบบการจัดตั้งตามกฎหมาย และประเภทอุตสาหกรรม (ต่อ)

TABLE 20 NUMBER OF ESTABLISHMENTS BY FORM OF LEGAL ORGANIZATION AND CATEGORY OF INDUSTRY (cont'd)

| รหัส Code | ประเภทอุตสาหกรรม | จำนวน Number of establishments | รูปแบบการจัดตั้งตามกฎหมาย Form of legal organization | | | | | อื่น ๆ Others | Category of industry |
|--------------|---|--------------------------------------|--|--|--|---|------------------------|------------------|---|
| | | | ส่วนบุคคล Individual proprietor | ห้างหุ้นส่วนจำกัด ห้างหุ้นส่วนสามัญ นิติบุคคล Juristic partnership | บริษัทจำกัด บริษัทจำกัด (มหาชน) Company limited, Public company limited | ส่วนราชการ รัฐวิสาหกิจ Government, State-enterprises | สหกรณ์ Cooperatives | | |
| 591 | กิจกรรมที่เกี่ยวข้องกับภาพยนตร์ วิทยุทัศน์ และรายการโทรทัศน์ | 66 | 30 | 2 | 34 | - | - | - | Motion picture, video and television programme activities |
| 5911 | การผลิตภาพยนตร์ วิทยุทัศน์ และรายการโทรทัศน์ | 18 | 3 | 1 | 14 | - | - | - | Motion picture, video and television programme production activities |
| 59111 | การผลิตภาพยนตร์และวิทยุทัศน์ | 5 | 2 | 1 | 2 | - | - | - | Motion picture and video production activities |
| 59112 | การผลิตรายการโทรทัศน์ | 13 | 1 | - | 12 | - | - | - | Television programme production activities |
| 5912 | กิจกรรมภายหลังการผลิตภาพยนตร์ วิทยุทัศน์ และรายการโทรทัศน์ | 2 | - | - | 2 | - | - | - | Motion picture, video and television programme post-production activities |
| 59121 | การบริการตัดต่อภาพและเสียง | 2 | - | - | 2 | - | - | - | Audio-visual editing activities |
| 5913 | การเผยแพร่ภาพยนตร์ วิทยุทัศน์ และรายการโทรทัศน์ | 3 | - | 1 | 2 | - | - | - | Motion picture, video and television programme distribution activities |
| 59131 | การเผยแพร่ภาพยนตร์ วิทยุทัศน์ และรายการโทรทัศน์ | 3 | - | 1 | 2 | - | - | - | Motion picture, video and television programme distribution activities |
| 5914 | การฉายภาพยนตร์ | 43 | 27 | - | 16 | - | - | - | Motion picture projection activities |
| 59140 | การฉายภาพยนตร์ | 43 | 27 | - | 16 | - | - | - | Motion picture projection activities |
| 592 | การบันทึกเสียงลงบนสื่อและการจัดพิมพ์จำหน่ายหรือเผยแพร่ดนตรี | 6 | 3 | - | 3 | - | - | - | Sound recording and music publishing activities |
| 5920 | การบันทึกเสียงลงบนสื่อและการจัดพิมพ์จำหน่ายหรือเผยแพร่ดนตรี | 6 | 3 | - | 3 | - | - | - | Sound recording and music publishing activities |
| 59201 | การบันทึกเสียงลงบนสื่อ | 6 | 3 | - | 3 | - | - | - | Sound recording activities |
| 60 | การจัดผังรายการและการแพร่ภาพกระจายเสียง | 11 | 9 | - | 1 | - | - | 1 | Programming and broadcasting activities |
| 601 | การออกอากาศทางวิทยุกระจายเสียง | 11 | 9 | - | 1 | - | - | 1 | Radio broadcasting |
| 6010 | การออกอากาศทางวิทยุกระจายเสียง | 11 | 9 | - | 1 | - | - | 1 | Radio broadcasting |
| 60101 | การออกอากาศทางวิทยุกระจายเสียง (ยกเว้นทางออนไลน์) | 11 | 9 | - | 1 | - | - | 1 | Radio broadcasting (except on-line) |
| 61 | การโทรคมนาคม | 672 | 614 | 5 | 52 | 1 | - | - | Telecommunications |
| 611 | การโทรคมนาคมแบบใช้สาย | 600 | 565 | 2 | 32 | 1 | - | - | Wired telecommunications activities |
| 6110 | การโทรคมนาคมแบบใช้สาย | 600 | 565 | 2 | 32 | 1 | - | - | Wired telecommunications activities |

ตาราง 20 จำนวนสถานประกอบการ จำแนกตามรูปแบบการจัดตั้งตามกฎหมาย และประเภทอุตสาหกรรม (ต่อ)

TABLE 20 NUMBER OF ESTABLISHMENTS BY FORM OF LEGAL ORGANIZATION AND CATEGORY OF INDUSTRY (cont'd)

| รหัส Code | ประเภทอุตสาหกรรม | จำนวน สถานประกอบการ Number of establishments | รูปแบบการจัดตั้งตามกฎหมาย Form of legal organization | | | | | อื่น ๆ Others | Category of industry |
|--------------|--|---|--|--|--|---|------------------------|------------------|--|
| | | | ส่วนบุคคล Individual proprietor | ห้างหุ้นส่วนจำกัด ห้างหุ้นส่วนสามัญ นิติบุคคล Juristic partnership | บริษัทจำกัด บริษัทจำกัด (มหาชน) Company limited, Public company limited | ส่วนราชการ รัฐวิสาหกิจ Government, State-enterprises | สหกรณ์ Cooperatives | | |
| 61101 | การบริการอินเทอร์เน็ตแบบใช้สาย | 570 | 561 | 1 | 8 | - | - | - | Internet access activities over wired networks |
| 61102 | การบริการจัดส่งรายการโทรทัศน์/วิทยุผ่านสายเคเบิล | 14 | 2 | 1 | 11 | - | - | - | Home programme distribution activities over wired infrastructure |
| 61109 | การโทรคมนาคมอื่นๆ แบบใช้สาย | 16 | 2 | - | 13 | 1 | - | - | Other wired telecommunications activities |
| | 612 การโทรคมนาคมแบบไร้สาย | 71 | 49 | 3 | 19 | - | - | - | Wireless telecommunications activities |
| 6120 | การโทรคมนาคมแบบไร้สาย | 71 | 49 | 3 | 19 | - | - | - | Wireless telecommunications activities |
| 61201 | การบริการระบบโทรศัพท์เคลื่อนที่ | 20 | 1 | 3 | 16 | - | - | - | Mobile telecommunications activities |
| 61202 | การบริการอินเทอร์เน็ตแบบไร้สาย | 50 | 48 | - | 2 | - | - | - | Internet access activities over wireless networks |
| 61209 | การโทรคมนาคมอื่นๆ แบบไร้สาย | 1 | - | - | 1 | - | - | - | Other wireless telecommunications activities |
| | 613 การโทรคมนาคมผ่านดาวเทียม | 1 | - | - | 1 | - | - | - | Satellite telecommunications activities |
| 6130 | การโทรคมนาคมผ่านดาวเทียม | 1 | - | - | 1 | - | - | - | Satellite telecommunications activities |
| 61301 | การบริการจัดส่งรายการโทรทัศน์/วิทยุผ่านดาวเทียม | 1 | - | - | 1 | - | - | - | Home programme distribution activities via satellite |
| | 62 การจัดทำโปรแกรมคอมพิวเตอร์ การให้คำปรึกษาเกี่ยวกับคอมพิวเตอร์ และกิจกรรมที่เกี่ยวข้อง | 46 | 11 | 3 | 32 | - | - | - | Computer programming, consultancy and related activities |
| | 620 การจัดทำโปรแกรมคอมพิวเตอร์ การให้คำปรึกษาเกี่ยวกับคอมพิวเตอร์ และกิจกรรมที่เกี่ยวข้อง | 46 | 11 | 3 | 32 | - | - | - | Computer programming, consultancy and related activities |
| 6201 | การจัดทำโปรแกรม คอมพิวเตอร์ตามวัตถุประสงค์ของผู้ใช้ | 19 | 3 | 1 | 15 | - | - | - | Computer programming activities |
| 62011 | การจัดทำโปรแกรมเว็บเพจและเครือข่ายตามวัตถุประสงค์ของผู้ใช้ | 6 | 1 | 1 | 4 | - | - | - | Web pages and networks programming activities |
| 62012 | การจัดทำโปรแกรมคอมพิวเตอร์ตามวัตถุประสงค์ของผู้ใช้ (ยกเว้นโปรแกรมเว็บเพจและเครือข่าย) | 13 | 2 | - | 11 | - | - | - | Computer programming activities (except web pages and networks programming activities) |
| 6202 | การให้คำปรึกษาเกี่ยวกับคอมพิวเตอร์และการจัดการสิ่งอำนวยความสะดวกด้านคอมพิวเตอร์ | 16 | 2 | 1 | 13 | - | - | - | Computer consultancy and computer facilities management activities |
| 62021 | การให้คำปรึกษาด้านฮาร์ดแวร์ | 12 | 1 | 1 | 10 | - | - | - | Hardware consultancy activities |
| 62022 | การให้คำปรึกษาด้านซอฟต์แวร์ | 4 | 1 | - | 3 | - | - | - | Software consultancy activities |

ตาราง 20 จำนวนสถานประกอบการ จำแนกตามรูปแบบการจัดตั้งตามกฎหมาย และประเภทอุตสาหกรรม (ต่อ)

TABLE 20 NUMBER OF ESTABLISHMENTS BY FORM OF LEGAL ORGANIZATION AND CATEGORY OF INDUSTRY (cont'd)

| รหัส Code | ประเภทอุตสาหกรรม | จำนวน Number of establishments | รูปแบบการจัดตั้งตามกฎหมาย Form of legal organization | | | | | อื่น ๆ Others | Category of industry |
|--------------|---|--------------------------------------|--|--|--|---|------------------------|------------------|---|
| | | | ส่วนบุคคล Individual proprietor | ห้างหุ้นส่วนจำกัด ห้างหุ้นส่วนสามัญ นิติบุคคล Juristic partnership | บริษัทจำกัด บริษัทจำกัด (มหาชน) Company limited, Public company limited | ส่วนราชการ รัฐวิสาหกิจ Government, State-enterprises | สหกรณ์ Cooperatives | | |
| 6209 | การบริการเทคโนโลยีสารสนเทศและคอมพิวเตอร์อื่นๆ | 11 | 6 | 1 | 4 | - | - | - | Other information technology and computer services activities |
| 62090 | การบริการเทคโนโลยีสารสนเทศและคอมพิวเตอร์อื่นๆ | 11 | 6 | 1 | 4 | - | - | - | Other information technology and computer services activities |
| 63 | การบริการสารสนเทศ | 7 | 2 | - | 5 | - | - | - | Information service activities |
| 631 | การประมวลผลข้อมูล การจัดการและการให้เข้าพื้นที่ บนเครื่องแม่ข่าย และกิจกรรมที่เกี่ยวข้อง รวมถึงเว็บท่า | 4 | 1 | - | 3 | - | - | - | Data processing, hosting and related activities; web portals |
| 6311 | การประมวลผลข้อมูล การจัดการและการให้เข้าพื้นที่ บนเครื่องแม่ข่าย และกิจกรรมที่เกี่ยวข้อง | 3 | 1 | - | 2 | - | - | - | Data processing, hosting and related activities |
| 63111 | การบริหารจัดการและประมวลผลข้อมูล | 1 | 1 | - | - | - | - | - | Data processing activities |
| 63112 | การจัดการและการให้เข้าพื้นที่บนเครื่องแม่ข่าย | 2 | - | - | 2 | - | - | - | Hosting activities |
| 6312 | เว็บท่า | 1 | - | - | 1 | - | - | - | Web portals |
| 63120 | เว็บท่า | 1 | - | - | 1 | - | - | - | Web portals |
| 639 | การบริการสารสนเทศอื่นๆ | 3 | 1 | - | 2 | - | - | - | Other information service activities |
| 6399 | การบริการสารสนเทศอื่นๆ ซึ่งมิได้จัดประเภทไว้ในที่อื่น | 3 | 1 | - | 2 | - | - | - | Other information service activities, n.e.c |
| 63990 | การบริการสารสนเทศอื่นๆ ซึ่งมิได้จัดประเภทไว้ในที่อื่น | 3 | 1 | - | 2 | - | - | - | Other information service activities, n.e.c |
| 68 | กิจกรรมอสังหาริมทรัพย์ | 17,503 | 16,670 | 97 | 728 | 4 | 4 | - | Real estate activities |
| 681 | กิจกรรมอสังหาริมทรัพย์ที่เป็นของตนเองหรือเช่าจากผู้อื่น | 17,387 | 16,612 | 88 | 682 | 3 | 2 | - | Real estate activities with own or leased property |
| 6810 | กิจกรรมอสังหาริมทรัพย์ที่เป็นของตนเองหรือเช่าจากผู้อื่น | 17,387 | 16,612 | 88 | 682 | 3 | 2 | - | Real estate activities with own or leased property |
| 68101 | การซื้อและการขายอสังหาริมทรัพย์ที่เป็นของตนเองเพื่อการอยู่อาศัย | 476 | 184 | 16 | 273 | 3 | - | - | Buying and selling of on own account of residential buildings |
| 68102 | การซื้อและการขายอสังหาริมทรัพย์ที่เป็นของตนเอง ที่ไม่ใช่เพื่อการอยู่อาศัย | 4 | 2 | - | 2 | - | - | - | Buying and selling of on own account of non-residential buildings |
| 68103 | การให้เช่าและการดำเนินการเกี่ยวกับอสังหาริมทรัพย์ ที่เป็นของตนเองหรือเช่าจากผู้อื่นเพื่อการอยู่อาศัย | 16,451 | 16,176 | 56 | 217 | - | 2 | - | Renting and operating of self-owned or leased of residential buildings |
| 68104 | การให้เช่าและการดำเนินการเกี่ยวกับอสังหาริมทรัพย์ ที่เป็นของตนเองหรือเช่าจากผู้อื่น ที่ไม่ใช่เพื่อการอยู่อาศัย | 456 | 250 | 16 | 190 | - | - | - | Renting and operating of self-owned or leased of non-residential buildings |

ตาราง 20 จำนวนสถานประกอบการ จำแนกตามรูปแบบการจัดตั้งตามกฎหมาย และประเภทอุตสาหกรรม (ต่อ)

TABLE 20 NUMBER OF ESTABLISHMENTS BY FORM OF LEGAL ORGANIZATION AND CATEGORY OF INDUSTRY (cont'd)

| รหัส Code | ประเภทอุตสาหกรรม | จำนวน Number of establishments | รูปแบบการจัดตั้งตามกฎหมาย Form of legal organization | | | | | อื่น ๆ Others | Category of industry |
|--------------|--|--------------------------------------|--|--|--|---|------------------------|------------------|---|
| | | | ส่วนบุคคล Individual proprietor | ห้างหุ้นส่วนจำกัด ห้างหุ้นส่วนสามัญ นิติบุคคล Juristic partnership | บริษัทจำกัด บริษัทจำกัด (มหาชน) Company limited, Public company limited | ส่วนราชการ รัฐวิสาหกิจ Government, State-enterprises | สหกรณ์ Cooperatives | | |
| 682 | กิจกรรมอสังหาริมทรัพย์ โดยได้รับค่าตอบแทนหรือตามสัญญาจ้าง | 116 | 58 | 9 | 46 | 1 | 2 | - | Real estate activities on a fee or contract basis |
| 6820 | กิจกรรมอสังหาริมทรัพย์ โดยได้รับค่าตอบแทนหรือตามสัญญาจ้าง | 116 | 58 | 9 | 46 | 1 | 2 | - | Real estate activities on a fee or contract basis |
| 68201 | กิจกรรมของตัวแทนอสังหาริมทรัพย์ โดยได้รับค่าตอบแทนหรือตามสัญญาจ้าง | 34 | 11 | 1 | 20 | - | 2 | - | Activities of real estate agents and brokers on a fee or contract basis |
| 68202 | การบริหารจัดการอสังหาริมทรัพย์ โดยได้รับค่าตอบแทนหรือตามสัญญาจ้าง | 82 | 47 | 8 | 26 | 1 | - | - | Management of real estate on a fee or contract basis |
| 69 | กิจกรรมทางกฎหมายและการบัญชี | 626 | 458 | 27 | 141 | - | - | - | Legal and accounting activities |
| 691 | กิจกรรมทางกฎหมาย | 410 | 325 | 17 | 68 | - | - | - | Legal activities |
| 6910 | กิจกรรมทางกฎหมาย | 410 | 325 | 17 | 68 | - | - | - | Legal activities |
| 69100 | กิจกรรมทางกฎหมาย | 410 | 325 | 17 | 68 | - | - | - | Legal activities |
| 692 | กิจกรรมการบัญชี การทำบัญชี และการตรวจสอบบัญชี การให้คำปรึกษาด้านภาษี | 216 | 133 | 10 | 73 | - | - | - | Accounting, bookkeeping and auditing activities; tax consultancy |
| 6920 | กิจกรรมการบัญชี การทำบัญชี และการตรวจสอบบัญชี การให้คำปรึกษาด้านภาษี | 216 | 133 | 10 | 73 | - | - | - | Accounting, bookkeeping and auditing activities; tax consultancy |
| 69200 | กิจกรรมการบัญชี การทำบัญชี และการตรวจสอบบัญชี การให้คำปรึกษาด้านภาษี | 216 | 133 | 10 | 73 | - | - | - | Accounting, bookkeeping and auditing activities; tax consultancy |
| 70 | กิจกรรมของสำนักงานใหญ่และการบริการให้คำปรึกษาด้านการบริหารจัดการ | 17 | 5 | - | 11 | 1 | - | - | Activities of head offices; management consultancy activities |
| 701 | กิจกรรมของสำนักงานใหญ่ | 6 | 4 | - | 2 | - | - | - | Activities of head offices |
| 7010 | กิจกรรมของสำนักงานใหญ่ | 6 | 4 | - | 2 | - | - | - | Activities of head offices |
| 70100 | กิจกรรมของสำนักงานใหญ่ | 6 | 4 | - | 2 | - | - | - | Activities of head offices |
| 702 | การบริการให้คำปรึกษาด้านการบริหารจัดการ | 11 | 1 | - | 9 | 1 | - | - | Management consultancy activities |
| 7020 | การบริการให้คำปรึกษาด้านการบริหารจัดการ | 11 | 1 | - | 9 | 1 | - | - | Management consultancy activities |
| 70201 | การบริการให้คำปรึกษาด้านการสื่อสารประชาสัมพันธ์ | 1 | - | - | 1 | - | - | - | Public relations and communication management consultancy activities |

ตาราง 20 จำนวนสถานประกอบการ จำแนกตามรูปแบบการจัดตั้งตามกฎหมาย และประเภทอุตสาหกรรม (ต่อ)

TABLE 20 NUMBER OF ESTABLISHMENTS BY FORM OF LEGAL ORGANIZATION AND CATEGORY OF INDUSTRY (cont'd)

| รหัส Code | ประเภทอุตสาหกรรม | จำนวน Number of establishments | รูปแบบการจัดตั้งตามกฎหมาย Form of legal organization | | | | | อื่น ๆ Others | Category of industry |
|--------------|---|--------------------------------------|--|--|--|---|------------------------|------------------|---|
| | | | ส่วนบุคคล Individual proprietor | ห้างหุ้นส่วนจำกัด ห้างหุ้นส่วนสามัญ นิติบุคคล Juristic partnership | บริษัทจำกัด บริษัทจำกัด (มหาชน) Company limited, Public company limited | ส่วนราชการ รัฐวิสาหกิจ Government, State-enterprises | สหกรณ์ Cooperatives | | |
| 70202 | การบริการให้คำปรึกษาด้านการบริหารจัดการทางการเงิน | 3 | - | - | 3 | - | - | - | Financial management consultancy activities |
| 70209 | การบริการให้คำปรึกษาด้านการบริหารจัดการอื่น ๆ | 7 | 1 | - | 5 | 1 | - | - | Other management consultancy activities |
| 71 | กิจกรรมด้านสถาปัตยกรรมและวิศวกรรม รวมถึงการทดสอบและการวิเคราะห์ทางเทคนิค | 131 | 61 | 8 | 62 | - | - | - | Architectural and engineering activities; technical testing and analysis |
| 711 | กิจกรรมด้านสถาปัตยกรรมและวิศวกรรม และการให้คำปรึกษาด้านเทคนิคที่เกี่ยวข้อง | 77 | 24 | 5 | 48 | - | - | - | Architectural and engineering activities and related technical consultancy |
| 7110 | กิจกรรมด้านสถาปัตยกรรมและวิศวกรรม และการให้คำปรึกษาด้านเทคนิคที่เกี่ยวข้อง | 77 | 24 | 5 | 48 | - | - | - | Architectural and engineering activities and related technical consultancy |
| 71101 | กิจกรรมด้านสถาปัตยกรรมและการให้คำปรึกษาที่เกี่ยวข้อง | 55 | 23 | 4 | 28 | - | - | - | Architectural activities and related technical consultancy |
| 71102 | กิจกรรมด้านวิศวกรรมและการให้คำปรึกษาที่เกี่ยวข้อง | 19 | 1 | 1 | 17 | - | - | - | Engineering activities and related technical consultancy |
| 71103 | กิจกรรมด้านธรณีฟิสิกส์ ธรณีวิทยา และการให้คำปรึกษาที่เกี่ยวข้อง | 3 | - | - | 3 | - | - | - | Geophysical, geologic activities and related technical consultancy |
| 712 | การทดสอบและวิเคราะห์ทางเทคนิค | 54 | 37 | 3 | 14 | - | - | - | Technical testing and analysis |
| 7120 | การทดสอบและวิเคราะห์ทางเทคนิค | 54 | 37 | 3 | 14 | - | - | - | Technical testing and analysis |
| 71201 | การทดสอบและวิเคราะห์องค์ประกอบทางเคมี กายภาพ และชีวภาพ | 5 | 1 | - | 4 | - | - | - | Testing and analysis services for the chemical, physical and biological properties |
| 71202 | การตรวจสอบสภาพยานยนต์ทางเทคนิค | 46 | 36 | 3 | 7 | - | - | - | Technical inspection services of motor vehicles |
| 71209 | การทดสอบและวิเคราะห์ทางเทคนิคอื่นๆ | 3 | - | - | 3 | - | - | - | Other technical testing and analysis |
| 72 | การวิจัยและพัฒนาเชิงวิทยาศาสตร์ | 5 | 1 | - | 4 | - | - | - | Scientific research and development |
| 721 | การวิจัยและพัฒนาเชิงทดลองด้านวิทยาศาสตร์ธรรมชาติและวิศวกรรม | 4 | - | - | 4 | - | - | - | Research and experimental development on natural sciences and engineering |
| 7210 | การวิจัยและพัฒนาเชิงทดลองด้านวิทยาศาสตร์ธรรมชาติและวิศวกรรม | 4 | - | - | 4 | - | - | - | Research and experimental development on natural sciences and engineering |

ตาราง 20 จำนวนสถานประกอบการ จำแนกตามรูปแบบการจัดตั้งตามกฎหมาย และประเภทอุตสาหกรรม (ต่อ)

TABLE 20 NUMBER OF ESTABLISHMENTS BY FORM OF LEGAL ORGANIZATION AND CATEGORY OF INDUSTRY (cont'd)

| รหัส Code | ประเภทอุตสาหกรรม | จำนวน | | รูปแบบการจัดตั้งตามกฎหมาย Form of legal organization | | | | ประเภทอุตสาหกรรม Category of industry | |
|--------------|--|--|---------------------------------------|--|--|---|------------------------|--|--|
| | | สถานประกอบการ Number of establishments | ส่วนบุคคล Individual proprietor | ห้างหุ้นส่วนจำกัด ห้างหุ้นส่วนสามัญ นิติบุคคล Juristic partnership | บริษัทจำกัด บริษัทจำกัด (มหาชน) Company limited, Public company limited | ส่วนราชการ รัฐวิสาหกิจ Government, State-enterprises | สหกรณ์ Cooperatives | | อื่น ๆ Others |
| 72101 | การวิจัยและพัฒนาเชิงทดลองด้านวิทยาศาสตร์ธรรมชาติ | 3 | - | - | 3 | - | - | - | Research and experimental development on natural sciences |
| 72102 | การวิจัยและพัฒนาเชิงทดลองด้านเทคโนโลยีชีวภาพ | 1 | - | - | 1 | - | - | - | Research and experimental development on biotechnology |
| 722 | การวิจัยและพัฒนาเชิงทดลองด้านสังคมศาสตร์และมนุษยศาสตร์ | 1 | 1 | - | - | - | - | - | Research and experimental development on social sciences and humanities |
| 7220 | การวิจัยและพัฒนาเชิงทดลองด้านสังคมศาสตร์และมนุษยศาสตร์ | 1 | 1 | - | - | - | - | - | Research and experimental development on social sciences and humanities |
| 72200 | การวิจัยและพัฒนาเชิงทดลองด้านสังคมศาสตร์และมนุษยศาสตร์ | 1 | 1 | - | - | - | - | - | Research and experimental development on social sciences and humanities |
| 73 | การโฆษณาและการวิจัยตลาด | 382 | 307 | 23 | 52 | - | - | - | Advertising and market research |
| 731 | การโฆษณา | 380 | 306 | 23 | 51 | - | - | - | Advertising |
| 7310 | การโฆษณา | 380 | 306 | 23 | 51 | - | - | - | Advertising |
| 73101 | กิจกรรมของบริษัทโฆษณา | 380 | 306 | 23 | 51 | - | - | - | Advertising activities |
| 732 | การวิจัยตลาดและการสำรวจความคิดเห็นของประชาชน | 2 | 1 | - | 1 | - | - | - | Market research and public opinion polling |
| 7320 | การวิจัยตลาดและการสำรวจความคิดเห็นของประชาชน | 2 | 1 | - | 1 | - | - | - | Market research and public opinion polling |
| 73200 | การวิจัยตลาดและการสำรวจความคิดเห็นของประชาชน | 2 | 1 | - | 1 | - | - | - | Market research and public opinion polling |
| 74 | กิจกรรมทางวิชาชีพ วิทยาศาสตร์ และเทคนิคอื่นๆ | 877 | 751 | 21 | 104 | - | - | 1 | Other professional, scientific and technical activities |
| 741 | กิจกรรมการออกแบบเฉพาะด้าน | 111 | 27 | 12 | 72 | - | - | - | Specialized design activities |
| 7410 | กิจกรรมการออกแบบเฉพาะด้าน | 111 | 27 | 12 | 72 | - | - | - | Specialized design activities |
| 74101 | กิจกรรมการออกแบบตกแต่งภายใน | 75 | 21 | 7 | 47 | - | - | - | Interior decorators activities |
| 74109 | กิจกรรมการออกแบบเฉพาะด้านอื่นๆ | 36 | 6 | 5 | 25 | - | - | - | Other specialized design activities |
| 742 | กิจกรรมการถ่ายภาพ | 730 | 709 | 7 | 14 | - | - | - | Photographic activities |
| 7420 | กิจกรรมการถ่ายภาพ | 730 | 709 | 7 | 14 | - | - | - | Photographic activities |
| 74200 | กิจกรรมการถ่ายภาพ | 730 | 709 | 7 | 14 | - | - | - | Photographic activities |
| 749 | กิจกรรมทางวิชาชีพ วิทยาศาสตร์ และเทคนิคอื่นๆ ซึ่งมิได้จัดประเภทไว้ในที่อื่น | 36 | 15 | 2 | 18 | - | - | 1 | Other professional, scientific and technical activities n.e.c. |

ตาราง 20 จำนวนสถานประกอบการ จำแนกตามรูปแบบการจัดตั้งตามกฎหมาย และประเภทอุตสาหกรรม (ต่อ)

TABLE 20 NUMBER OF ESTABLISHMENTS BY FORM OF LEGAL ORGANIZATION AND CATEGORY OF INDUSTRY (cont'd)

| รหัส Code | ประเภทอุตสาหกรรม | จำนวน | | รูปแบบการจัดตั้งตามกฎหมาย Form of legal organization | | | | ประเภทอุตสาหกรรม Category of industry | |
|--------------|--|--|---------------------------------------|--|--|---|------------------------|--|--|
| | | สถานประกอบการ Number of establishments | ส่วนบุคคล Individual proprietor | ห้างหุ้นส่วนจำกัด ห้างหุ้นส่วนสามัญ นิติบุคคล Juristic partnership | บริษัทจำกัด บริษัทจำกัด (มหาชน) Company limited, Public company limited | ส่วนราชการ รัฐวิสาหกิจ Government, State-enterprises | สหกรณ์ Cooperatives | | อื่น ๆ Others |
| 7490 | กิจกรรมทางวิชาชีพ วิทยาศาสตร์ และเทคนิคอื่นๆ ซึ่งมิได้จัดประเภทไว้ในที่อื่น | 36 | 15 | 2 | 18 | - | - | 1 | Other professional, scientific and technical activities n.e.c. |
| 74901 | กิจกรรมการแปลและล่าม | 8 | 6 | - | 2 | - | - | - | Translation and interpretation activities |
| 74902 | การบริการให้คำปรึกษาด้านสิ่งแวดล้อม | 6 | - | - | 5 | - | - | 1 | Environmental consulting |
| 74909 | กิจกรรมทางวิชาชีพ วิทยาศาสตร์ และเทคนิคอื่นๆ ซึ่งมิได้จัดประเภทไว้ในที่อื่น | 22 | 9 | 2 | 11 | - | - | - | Other professional, scientific and technical activities n.e.c. |
| 77 | กิจกรรมการให้เช่า | 1,349 | 1,192 | 45 | 110 | - | 2 | - | Rental and leasing activities |
| 771 | การให้เช่ายานยนต์ | 175 | 103 | 27 | 43 | - | 2 | - | Renting and leasing of motor vehicles |
| 7710 | การให้เช่ายานยนต์ | 175 | 103 | 27 | 43 | - | 2 | - | Renting and leasing of motor vehicles |
| 77101 | การให้เช่ายานยนต์ชนิดนั่งส่วนบุคคล รถกระบะ รถตู้ และรถขนาดเล็กที่คล้ายกัน | 98 | 69 | 9 | 19 | - | 1 | - | Renting of passenger car, pick-up truck, van and similar light motor vehicles |
| 77109 | การให้เช่ายานยนต์ชนิดรถบรรทุกและยานยนต์หนักอื่นๆ | 77 | 34 | 18 | 24 | - | 1 | - | Renting of trucks and other heavy motor vehicles |
| 772 | การให้เช่าของใช้ส่วนบุคคลและของใช้ในครัวเรือน | 964 | 916 | 8 | 40 | - | - | - | Renting and leasing of personal and household goods |
| 7721 | การให้เช่าเครื่องอุปกรณ์เพื่อการนันทนาการและการกีฬา | 26 | 23 | - | 3 | - | - | - | Renting and leasing of recreational and sports goods |
| 77210 | การให้เช่าเครื่องอุปกรณ์เพื่อการนันทนาการและการกีฬา | 26 | 23 | - | 3 | - | - | - | Renting and leasing of recreational and sports goods |
| 7722 | การให้เช่าสื่อบันทึกเสียงและภาพ | 326 | 294 | 6 | 26 | - | - | - | Renting of video tapes and disks |
| 77220 | การให้เช่าสื่อบันทึกเสียงและภาพ | 326 | 294 | 6 | 26 | - | - | - | Renting of video tapes and disks |
| 7729 | การให้เช่าของใช้ส่วนบุคคลและของใช้ในครัวเรือนอื่นๆ | 612 | 599 | 2 | 11 | - | - | - | Renting and leasing of other personal and household goods |
| 77291 | การให้เช่าหนังสือ | 295 | 289 | - | 6 | - | - | - | Renting and leasing of books |
| 77299 | การให้เช่าของใช้ส่วนบุคคลและของใช้ในครัวเรือนอื่นๆ ซึ่งมิได้จัดประเภทไว้ในที่อื่น | 317 | 310 | 2 | 5 | - | - | - | Renting and leasing of other personal and household goods, n.e.c. |
| 773 | การให้เช่าเครื่องจักร อุปกรณ์ และสินค้าที่จับต้องได้อื่นๆ | 210 | 173 | 10 | 27 | - | - | - | Renting and leasing of other machinery, equipment and tangible goods |
| 7730 | การให้เช่าเครื่องจักร อุปกรณ์ และสินค้าที่จับต้องได้อื่นๆ | 210 | 173 | 10 | 27 | - | - | - | Renting and leasing of other machinery, equipment and tangible goods |

ตาราง 20 จำนวนสถานประกอบการ จำแนกตามรูปแบบการจัดตั้งตามกฎหมาย และประเภทอุตสาหกรรม (ต่อ)

TABLE 20 NUMBER OF ESTABLISHMENTS BY FORM OF LEGAL ORGANIZATION AND CATEGORY OF INDUSTRY (cont'd)

| รหัส Code | ประเภทอุตสาหกรรม | จำนวน Number of establishments | รูปแบบการจัดตั้งตามกฎหมาย Form of legal organization | | | | | อื่น ๆ Others | Category of industry |
|--------------|---|--------------------------------------|--|--|--|---|------------------------|------------------|---|
| | | | ส่วนบุคคล Individual proprietor | ห้างหุ้นส่วนจำกัด ห้างหุ้นส่วนสามัญ นิติบุคคล Juristic partnership | บริษัทจำกัด บริษัทจำกัด (มหาชน) Company limited, Public company limited | ส่วนราชการ รัฐวิสาหกิจ Government, State-enterprises | สหกรณ์ Cooperatives | | |
| 77301 | การให้เช่าเครื่องอุปกรณ์การขนส่งทางบก (ยกเว้นยานยนต์) | 7 | 5 | 1 | 1 | - | - | - | Renting and leasing of land-transport equipment (other than motor vehicles) |
| 77302 | การให้เช่าเครื่องอุปกรณ์การขนส่งน้ำ | 5 | 3 | - | 2 | - | - | - | Renting and leasing of water-transport equipment |
| 77303 | การให้เช่าเครื่องอุปกรณ์การขนส่งทางอากาศ | 2 | 1 | - | 1 | - | - | - | Renting and leasing of air transport equipment |
| 77304 | การให้เช่าเครื่องจักรและอุปกรณ์ทางการเกษตรและการป่าไม้ | 49 | 48 | - | 1 | - | - | - | Renting and leasing of agricultural and forestry machinery and equipment |
| 77305 | การให้เช่าเครื่องจักรและอุปกรณ์ในการก่อสร้างและงานวิศวกรรมโยธา | 15 | 7 | 4 | 4 | - | - | - | Renting and leasing of construction and civil-engineering machinery and equipment |
| 77306 | การให้เช่าเครื่องจักรและอุปกรณ์สำนักงาน | 10 | 7 | - | 3 | - | - | - | Renting and leasing of office machinery and equipment |
| 77309 | การให้เช่าเครื่องจักร อุปกรณ์ และสินค้าที่จับต้องได้อื่นๆ ซึ่งมิได้จัดประเภทไว้ในที่อื่น | 122 | 102 | 5 | 15 | - | - | - | Renting and leasing of other machinery, equipment and tangible goods, n.e.c |
| 78 | กิจกรรมการจ้างงาน | 172 | 21 | 21 | 130 | - | - | - | Employment activities |
| 781 | กิจกรรมของสำนักงานหรือตัวแทนจัดหางาน | 91 | 5 | 8 | 78 | - | - | - | Activities of employment placement agencies |
| 7810 | กิจกรรมของสำนักงานหรือตัวแทนจัดหางาน | 91 | 5 | 8 | 78 | - | - | - | Activities of employment placement agencies |
| 78101 | กิจกรรมการคัดเลือกนักแสดงภาพยนตร์ โทรทัศน์ และการแสดงอื่นๆ | 1 | - | 1 | - | - | - | - | Activities of casting agencies and bureaus |
| 78109 | กิจกรรมของสำนักงานหรือตัวแทนจัดหางานอื่นๆ | 90 | 5 | 7 | 78 | - | - | - | Activities of other employment placement agencies |
| 782 | กิจกรรมของสำนักงานหรือตัวแทนจัดหางานชั่วคราว | 78 | 15 | 13 | 50 | - | - | - | Temporary employment agency activities |
| 7820 | กิจกรรมของสำนักงานหรือตัวแทนจัดหางานชั่วคราว | 78 | 15 | 13 | 50 | - | - | - | Temporary employment agency activities |
| 78200 | กิจกรรมของสำนักงานหรือตัวแทนจัดหางานชั่วคราว | 78 | 15 | 13 | 50 | - | - | - | Temporary employment agency activities |
| 783 | กิจกรรมการจัดหาทรัพยากรบุคคลอื่นๆ | 3 | 1 | - | 2 | - | - | - | Other human resources provision |
| 7830 | กิจกรรมการจัดหาทรัพยากรบุคคลอื่นๆ | 3 | 1 | - | 2 | - | - | - | Other human resources provision |
| 78300 | กิจกรรมการจัดหาทรัพยากรบุคคลอื่นๆ | 3 | 1 | - | 2 | - | - | - | Other human resources provision |
| 79 | กิจกรรมของตัวแทนธุรกิจท่องเที่ยว การจัดทำเที่ยว การบริการสำรอง และกิจกรรมที่เกี่ยวข้อง | 147 | 30 | 24 | 93 | - | - | - | Travel agency, tour operator, reservation service and related activities |

ตาราง 20 จำนวนสถานประกอบการ จำแนกตามรูปแบบการจัดตั้งตามกฎหมาย และประเภทอุตสาหกรรม (ต่อ)

TABLE 20 NUMBER OF ESTABLISHMENTS BY FORM OF LEGAL ORGANIZATION AND CATEGORY OF INDUSTRY (cont'd)

| รหัส Code | ประเภทอุตสาหกรรม | จำนวน Number of establishments | รูปแบบการจัดตั้งตามกฎหมาย Form of legal organization | | | | | อื่น ๆ Others | Category of industry |
|--------------|---|--------------------------------------|--|--|--|---|------------------------|------------------|---|
| | | | ส่วนบุคคล Individual proprietor | ห้างหุ้นส่วนจำกัด ห้างหุ้นส่วนสามัญ นิติบุคคล Juristic partnership | บริษัทจำกัด บริษัทจำกัด (มหาชน) Company limited, Public company limited | ส่วนราชการ รัฐวิสาหกิจ Government, State-enterprises | สหกรณ์ Cooperatives | | |
| 791 | กิจกรรมของตัวแทนธุรกิจท่องเที่ยวและการจัดนำเที่ยว | 130 | 23 | 23 | 84 | - | - | - | Travel agency and tour operator activities |
| 7911 | กิจกรรมของตัวแทนธุรกิจท่องเที่ยว | 57 | 10 | 5 | 42 | - | - | - | Travel agency activities |
| 79110 | กิจกรรมของตัวแทนธุรกิจท่องเที่ยว | 57 | 10 | 5 | 42 | - | - | - | Travel agency activities |
| 7912 | กิจกรรมการจัดนำเที่ยว | 73 | 13 | 18 | 42 | - | - | - | Tour operator activities |
| 79120 | กิจกรรมการจัดนำเที่ยว | 73 | 13 | 18 | 42 | - | - | - | Tour operator activities |
| 799 | กิจกรรมบริการสำรองอื่นๆ และกิจกรรมที่เกี่ยวข้อง | 17 | 7 | 1 | 9 | - | - | - | Other reservation service and related activities |
| 7990 | กิจกรรมบริการสำรองอื่นๆ และกิจกรรมที่เกี่ยวข้อง | 17 | 7 | 1 | 9 | - | - | - | Other reservation service and related activities |
| 79901 | กิจกรรมของมัคคุเทศก์ | 2 | - | 1 | 1 | - | - | - | Activities of tourist guides |
| 79909 | กิจกรรมบริการสำรองอื่นๆ และกิจกรรมที่เกี่ยวข้อง ซึ่งมิได้จัดประเภทไว้ในที่อื่น | 15 | 7 | - | 8 | - | - | - | Other reservation service and related activities, n.e.c |
| 80 | การบริการรักษาความปลอดภัยและการสืบสวน | 164 | 24 | 11 | 129 | - | - | - | Security and investigation activities |
| 801 | การบริการรักษาความปลอดภัยส่วนบุคคล | 93 | 3 | 6 | 84 | - | - | - | Private security activities |
| 8010 | การบริการรักษาความปลอดภัยส่วนบุคคล | 93 | 3 | 6 | 84 | - | - | - | Private security activities |
| 80100 | การบริการรักษาความปลอดภัยส่วนบุคคล | 93 | 3 | 6 | 84 | - | - | - | Private security activities |
| 802 | การบริการระบบรักษาความปลอดภัย | 67 | 20 | 5 | 42 | - | - | - | Security systems service activities |
| 8020 | การบริการระบบรักษาความปลอดภัย | 67 | 20 | 5 | 42 | - | - | - | Security systems service activities |
| 80200 | การบริการระบบรักษาความปลอดภัย | 67 | 20 | 5 | 42 | - | - | - | Security systems service activities |
| 803 | กิจกรรมการสืบสวน | 4 | 1 | - | 3 | - | - | - | Investigation activities |
| 8030 | กิจกรรมการสืบสวน | 4 | 1 | - | 3 | - | - | - | Investigation activities |
| 80300 | กิจกรรมการสืบสวน | 4 | 1 | - | 3 | - | - | - | Investigation activities |
| 81 | กิจกรรมการบริการสำหรับอาคารและภูมิทัศน์ | 96 | 36 | 9 | 51 | - | - | - | Services to buildings and landscape activities |
| 811 | กิจกรรมสนับสนุนการอำนวยความสะดวกแบบเบ็ดเสร็จ | 8 | 3 | - | 5 | - | - | - | Combined facilities support activities |
| 8110 | กิจกรรมสนับสนุนการอำนวยความสะดวกแบบเบ็ดเสร็จ | 8 | 3 | - | 5 | - | - | - | Combined facilities support activities |
| 81100 | กิจกรรมสนับสนุนการอำนวยความสะดวกแบบเบ็ดเสร็จ | 8 | 3 | - | 5 | - | - | - | Combined facilities support activities |

ตาราง 20 จำนวนสถานประกอบการ จำแนกตามรูปแบบการจัดตั้งตามกฎหมาย และประเภทอุตสาหกรรม (ต่อ)

TABLE 20 NUMBER OF ESTABLISHMENTS BY FORM OF LEGAL ORGANIZATION AND CATEGORY OF INDUSTRY (cont'd)

| รหัส Code | ประเภทอุตสาหกรรม | จำนวน Number of establishments | รูปแบบการจัดตั้งตามกฎหมาย Form of legal organization | | | | | อื่น ๆ Others | Category of industry |
|--------------|--|--------------------------------------|--|--|--|---|------------------------|------------------|--|
| | | | ส่วนบุคคล Individual proprietor | ห้างหุ้นส่วนจำกัด ห้างหุ้นส่วนสามัญ นิติบุคคล Juristic partnership | บริษัทจำกัด บริษัทจำกัด (มหาชน) Company limited, Public company limited | ส่วนราชการ รัฐวิสาหกิจ Government, State-enterprises | สหกรณ์ Cooperatives | | |
| 812 | การบริการทำความสะอาด | 74 | 23 | 8 | 43 | - | - | - | Cleaning activities |
| 8121 | การบริการทำความสะอาดทั่วไปสำหรับอาคาร | 18 | 6 | 2 | 10 | - | - | - | General cleaning of buildings |
| 81210 | การบริการทำความสะอาดทั่วไปสำหรับอาคาร | 18 | 6 | 2 | 10 | - | - | - | General cleaning of buildings |
| 8129 | การบริการทำความสะอาดสำหรับอาคารและอุตสาหกรรมอื่นๆ | 56 | 17 | 6 | 33 | - | - | - | Other building and industrial cleaning activities |
| 81292 | การบริการทำความสะอาดภายในที่ใช้ความชำนาญเฉพาะด้าน | 7 | 2 | - | 5 | - | - | - | Specialized interior cleaning activities for buildings |
| 81293 | การบริการฆ่าเชื้อและกำจัด | 35 | 3 | 5 | 27 | - | - | - | Disinfecting and exterminating activities |
| 81299 | การบริการทำความสะอาดสำหรับอาคารและอุตสาหกรรมอื่นๆ ซึ่งมิได้จัดประเภทไว้ในที่อื่น | 14 | 12 | 1 | 1 | - | - | - | Other building and industrial cleaning activities, n.e.c |
| 813 | การบริการดูแลและบำรุงรักษาภูมิทัศน์ | 14 | 10 | 1 | 3 | - | - | - | Landscape care and maintenance service activities |
| 8130 | การบริการดูแลและบำรุงรักษาภูมิทัศน์ | 14 | 10 | 1 | 3 | - | - | - | Landscape care and maintenance service activities |
| 81300 | การบริการดูแลและบำรุงรักษาภูมิทัศน์ | 14 | 10 | 1 | 3 | - | - | - | Landscape care and maintenance service activities |
| 82 | การบริการด้านการบริหารและสนับสนุนการดำเนินงานของสำนักงาน และกิจกรรมอื่นๆ ที่สนับสนุนทางธุรกิจ | 1,270 | 1,087 | 24 | 159 | - | - | - | Office administrative, office support and other business support activities |
| 821 | การบริการด้านการบริหารและสนับสนุนการดำเนินงานของสำนักงาน | 717 | 689 | 8 | 20 | - | - | - | Office administrative and support activities |
| 8211 | การบริการด้านการบริหารสำนักงานแบบเบ็ดเสร็จ | 3 | 1 | - | 2 | - | - | - | Combined office administrative service activities |
| 82110 | การบริการด้านการบริหารสำนักงานแบบเบ็ดเสร็จ | 3 | 1 | - | 2 | - | - | - | Combined office administrative service activities |
| 8219 | การถ่ายเอกสาร การเตรียมเอกสาร และกิจกรรมเฉพาะด้านอื่นๆ ที่สนับสนุนการดำเนินงานสำนักงาน | 714 | 688 | 8 | 18 | - | - | - | Photocopying, document preparation and other specialized office support activities |
| 82191 | การถ่ายเอกสาร | 647 | 629 | 6 | 12 | - | - | - | Photocopying activities |
| 82199 | การเตรียมเอกสารและกิจกรรมเฉพาะด้านอื่นๆ ที่สนับสนุนการดำเนินงานสำนักงาน | 67 | 59 | 2 | 6 | - | - | - | Document preparation and other specialized office support activities |
| 822 | กิจกรรมศูนย์บริการลูกค้าทางโทรศัพท์ | 8 | 2 | - | 6 | - | - | - | Activities of call centres |
| 8220 | กิจกรรมศูนย์บริการลูกค้าทางโทรศัพท์ | 8 | 2 | - | 6 | - | - | - | Activities of call centres |
| 82200 | กิจกรรมศูนย์บริการลูกค้าทางโทรศัพท์ | 8 | 2 | - | 6 | - | - | - | Activities of call centres |

ตาราง 20 จำนวนสถานประกอบการ จำแนกตามรูปแบบการจัดตั้งตามกฎหมาย และประเภทอุตสาหกรรม (ต่อ)

TABLE 20 NUMBER OF ESTABLISHMENTS BY FORM OF LEGAL ORGANIZATION AND CATEGORY OF INDUSTRY (cont'd)

| รหัส Code | ประเภทอุตสาหกรรม | จำนวน | | รูปแบบการจัดตั้งตามกฎหมาย Form of legal organization | | | | Category of industry | |
|--------------|--|--|---------------------------------------|--|--|---|------------------------|----------------------|--|
| | | สถานประกอบการ Number of establishments | ส่วนบุคคล Individual proprietor | ห้างหุ้นส่วนจำกัด ห้างหุ้นส่วนสามัญ นิติบุคคล Juristic partnership | บริษัทจำกัด บริษัทจำกัด (มหาชน) Company limited, Public company limited | ส่วนราชการ รัฐวิสาหกิจ Government, State-enterprises | สหกรณ์ Cooperatives | | อื่น ๆ Others |
| 823 | การจัดการประชุมและการแสดงสินค้า | 11 | 4 | 2 | 5 | - | - | - | Organization of conventions and trade shows |
| 8230 | การจัดการประชุมและการแสดงสินค้า | 11 | 4 | 2 | 5 | - | - | - | Organization of conventions and trade shows |
| 82301 | การจัดการประชุม | 4 | 3 | - | 1 | - | - | - | Organization of conventions |
| 82302 | การจัดการแสดงสินค้า | 7 | 1 | 2 | 4 | - | - | - | Organization of trade shows |
| 829 | กิจกรรมบริการสนับสนุนทางธุรกิจ ซึ่งมีได้จัดประเภทไว้ในที่อื่น | 534 | 392 | 14 | 128 | - | - | - | Business support service activities n.e.c. |
| 8291 | กิจกรรมของตัวแทนจัดเก็บเงินและการบริการข้อมูลเครดิต | 13 | 10 | - | 3 | - | - | - | Activities of collection agencies and credit bureaus |
| 82911 | กิจกรรมของตัวแทนจัดเก็บเงิน | 13 | 10 | - | 3 | - | - | - | Activities of collection agencies |
| 8292 | กิจกรรมการบรรจุหีบห่อ | 97 | 48 | 5 | 44 | - | - | - | Packaging activities |
| 82920 | กิจกรรมการบรรจุหีบห่อ | 97 | 48 | 5 | 44 | - | - | - | Packaging activities |
| 8299 | กิจกรรมการบริการอื่นๆ ที่สนับสนุนทางธุรกิจ ซึ่งมีได้จัดประเภทไว้ในที่อื่น | 424 | 334 | 9 | 81 | - | - | - | Other business support service activities n.e.c. |
| 82990 | กิจกรรมการบริการอื่นๆ ที่สนับสนุนทางธุรกิจ ซึ่งมีได้จัดประเภทไว้ในที่อื่น | 424 | 334 | 9 | 81 | - | - | - | Other business support service activities n.e.c. |
| 86 | กิจกรรมด้านสุขภาพมนุษย์ | 46 | 3 | - | 43 | - | - | - | Human health activities |
| 861 | กิจกรรมโรงพยาบาล | 46 | 3 | - | 43 | - | - | - | Hospital activities |
| 8610 | กิจกรรมโรงพยาบาล | 46 | 3 | - | 43 | - | - | - | Hospital activities |
| 86101 | กิจกรรมโรงพยาบาล (ยกเว้นโรงพยาบาลเฉพาะทาง) | 43 | 3 | - | 40 | - | - | - | Hospital activities (except specialized hospital activities) |
| 86102 | กิจกรรมโรงพยาบาลเฉพาะทาง | 3 | - | - | 3 | - | - | - | Specialized hospital activities |
| 90 | กิจกรรมการสร้างสรรค์ศิลปะและความบันเทิง | 151 | 147 | 1 | 3 | - | - | - | Creative, arts and entertainment activities |
| 900 | กิจกรรมการสร้างสรรค์ศิลปะและความบันเทิง | 151 | 147 | 1 | 3 | - | - | - | Creative, arts and entertainment activities |
| 9000 | กิจกรรมการสร้างสรรค์ศิลปะและความบันเทิง | 151 | 147 | 1 | 3 | - | - | - | Creative, arts and entertainment activities |
| 90001 | กิจกรรมการสร้างสรรค์ศิลปะ | 12 | 11 | - | 1 | - | - | - | Creative and arts activities |
| 90002 | กิจกรรมด้านความบันเทิง | 139 | 136 | 1 | 2 | - | - | - | Entertainment activities |

ตาราง 20 จำนวนสถานประกอบการ จำแนกตามรูปแบบการจัดตั้งตามกฎหมาย และประเภทอุตสาหกรรม (ต่อ)

TABLE 20 NUMBER OF ESTABLISHMENTS BY FORM OF LEGAL ORGANIZATION AND CATEGORY OF INDUSTRY (cont'd)

| รหัส Code | ประเภทอุตสาหกรรม | จำนวน | | รูปแบบการจัดตั้งตามกฎหมาย Form of legal organization | | | | Category of industry | |
|--------------|--|--|---------------------------------------|--|--|---|------------------------|----------------------|---|
| | | สถานประกอบการ Number of establishments | ส่วนบุคคล Individual proprietor | ห้างหุ้นส่วนจำกัด ห้างหุ้นส่วนสามัญ นิติบุคคล Juristic partnership | บริษัทจำกัด บริษัทจำกัด (มหาชน) Company limited, Public company limited | ส่วนราชการ รัฐวิสาหกิจ Government, State-enterprises | สหกรณ์ Cooperatives | | อื่น ๆ Others |
| 91 | กิจกรรมห้องสมุด หอจดหมายเหตุ พิพิธภัณฑ์สถาน และกิจกรรมทางวัฒนธรรมอื่นๆ | 3 | 1 | - | - | 2 | - | - | Libraries, archives, museums and other cultural activities |
| 910 | กิจกรรมห้องสมุด หอจดหมายเหตุ พิพิธภัณฑ์สถาน และกิจกรรมทางวัฒนธรรมอื่นๆ | 3 | 1 | - | - | 2 | - | - | Libraries, archives, museums and other cultural activities |
| 9102 | กิจกรรมพิพิธภัณฑ์และการดำเนินงานเกี่ยวกับโบราณสถาน และอาคารทางประวัติศาสตร์ | 3 | 1 | - | - | 2 | - | - | Museums activities and operation of historical sites and buildings |
| 91021 | กิจกรรมพิพิธภัณฑ์ | 3 | 1 | - | - | 2 | - | - | Museums activities |
| 92 | กิจกรรมการพนันและการเสี่ยงโชค | 25 | 25 | - | - | - | - | - | Gambling and betting activities |
| 920 | กิจกรรมการพนันและการเสี่ยงโชค | 25 | 25 | - | - | - | - | - | Gambling and betting activities |
| 9200 | กิจกรรมการพนันและการเสี่ยงโชค | 25 | 25 | - | - | - | - | - | Gambling and betting activities |
| 92001 | การดำเนินงานเกี่ยวกับสลากกินแบ่ง | 23 | 23 | - | - | - | - | - | Operation of lottery |
| 92009 | กิจกรรมการพนันและการเสี่ยงโชคอื่นๆ | 2 | 2 | - | - | - | - | - | Other gambling and betting activities |
| 93 | กิจกรรมด้านการกีฬา ความบันเทิง และการนันทนาการ | 2,456 | 2,379 | 11 | 59 | - | - | 7 | Sports activities and amusement and recreation activities |
| 931 | กิจกรรมด้านการกีฬา | 845 | 779 | 8 | 51 | - | - | 7 | Sports activities |
| 9311 | การดำเนินงานเกี่ยวกับสิ่งอำนวยความสะดวกด้านการกีฬา | 780 | 720 | 5 | 49 | - | - | 6 | Operation of sports facilities |
| 93111 | การดำเนินงานเกี่ยวกับสิ่งอำนวยความสะดวกด้านการกีฬา | 738 | 684 | 4 | 44 | - | - | 6 | Operation of sports facilities |
| 93112 | การดำเนินงานของศูนย์ฟิตเนสและการออกกำลังกาย เพื่อฝึกความยืดหยุ่นของร่างกาย | 42 | 36 | 1 | 5 | - | - | - | Operation of fitness centers |
| 9312 | กิจกรรมสโมสรกีฬา | 12 | 8 | 3 | 1 | - | - | - | Activities of sports clubs |
| 93120 | กิจกรรมสโมสรกีฬา | 12 | 8 | 3 | 1 | - | - | - | Activities of sports clubs |
| 9319 | กิจกรรมอื่นๆ ด้านการกีฬา | 53 | 51 | - | 1 | - | - | 1 | Other sports activities |
| 93191 | กิจกรรมการจัดการแข่งขันกีฬา | 2 | 1 | - | 1 | - | - | - | Activities of producers or promoters of sports events |
| 93199 | กิจกรรมอื่นๆ ด้านการกีฬา ซึ่งมิได้จัดประเภทไว้ในที่อื่น | 51 | 50 | - | - | - | - | 1 | Other sports activities, n.e.c |

ตาราง 20 จำนวนสถานประกอบการ จำแนกตามรูปแบบการจัดตั้งตามกฎหมาย และประเภทอุตสาหกรรม (ต่อ)

TABLE 20 NUMBER OF ESTABLISHMENTS BY FORM OF LEGAL ORGANIZATION AND CATEGORY OF INDUSTRY (cont'd)

| รหัส Code | ประเภทอุตสาหกรรม | จำนวน Number of establishments | รูปแบบการจัดตั้งตามกฎหมาย Form of legal organization | | | | | อื่น ๆ Others | Category of industry |
|--------------|--|--------------------------------------|--|--|--|---|------------------------|------------------|--|
| | | | ส่วนบุคคล Individual proprietor | ห้างหุ้นส่วนจำกัด ห้างหุ้นส่วนสามัญ นิติบุคคล Juristic partnership | บริษัทจำกัด บริษัทจำกัด (มหาชน) Company limited, Public company limited | ส่วนราชการ รัฐวิสาหกิจ Government, State-enterprises | สหกรณ์ Cooperatives | | |
| 932 | กิจกรรมด้านความบันเทิงและการนันทนาการอื่นๆ | 1,611 | 1,600 | 3 | 8 | - | - | - | Other amusement and recreation activities |
| 9321 | กิจกรรมสวนสนุกและธีมปาร์ค | 6 | 3 | - | 3 | - | - | - | Activities of amusement parks and theme parks |
| 93210 | กิจกรรมสวนสนุกและธีมปาร์ค | 6 | 3 | - | 3 | - | - | - | Activities of amusement parks and theme parks |
| 9329 | กิจกรรมด้านความบันเทิงและการนันทนาการอื่นๆ ซึ่งมิได้จัดประเภทไว้ในที่อื่น | 1,605 | 1,597 | 3 | 5 | - | - | - | Other amusement and recreation activities n.e.c. |
| 93292 | กิจกรรมการแสดงโชว์เพื่อความบันเทิงและการนันทนาการ | 10 | 7 | - | 3 | - | - | - | Activities of amusement and recreation shows |
| 93293 | กิจกรรมการดำเนินงานร้านเกมและตู้เกมหยอดเหรียญ | 1,582 | 1,577 | 3 | 2 | - | - | - | Operation of games shops and coin-operated games activities |
| 93299 | กิจกรรมด้านความบันเทิงและการนันทนาการอื่นๆ ซึ่งมิได้จัดประเภทไว้ในที่อื่น | 13 | 13 | - | - | - | - | - | Other amusement and recreation activities n.e.c. |
| 95 | การซ่อมคอมพิวเตอร์และของใช้ส่วนบุคคลและของใช้ในครัวเรือน | 3,894 | 3,729 | 65 | 100 | - | - | - | Repair of computers and personal and household goods |
| 951 | การซ่อมอุปกรณ์คอมพิวเตอร์และอุปกรณ์สื่อสารโทรคมนาคม | 801 | 714 | 25 | 62 | - | - | - | Repair of computers and communication equipment |
| 9511 | การซ่อมคอมพิวเตอร์และอุปกรณ์ต่อพ่วง | 682 | 599 | 24 | 59 | - | - | - | Repair of computers and peripheral equipment |
| 95110 | การซ่อมคอมพิวเตอร์และอุปกรณ์ต่อพ่วง | 682 | 599 | 24 | 59 | - | - | - | Repair of computers and peripheral equipment |
| 9512 | การซ่อมอุปกรณ์สื่อสารโทรคมนาคม | 119 | 115 | 1 | 3 | - | - | - | Repair of communication equipment |
| 95120 | การซ่อมอุปกรณ์สื่อสารโทรคมนาคม | 119 | 115 | 1 | 3 | - | - | - | Repair of communication equipment |
| 952 | การซ่อมของใช้ส่วนบุคคลและของใช้ในครัวเรือน | 3,093 | 3,015 | 40 | 38 | - | - | - | Repair of personal and household goods |
| 9521 | การซ่อมเครื่องใช้อิเล็กทรอนิกส์ในครัวเรือน | 689 | 677 | 4 | 8 | - | - | - | Repair of consumer electronics |
| 95210 | การซ่อมเครื่องใช้อิเล็กทรอนิกส์ในครัวเรือน | 689 | 677 | 4 | 8 | - | - | - | Repair of consumer electronics |
| 9522 | การซ่อมเครื่องใช้ในครัวเรือนและอุปกรณ์สำหรับบ้านและสวน | 1,070 | 1,011 | 33 | 26 | - | - | - | Repair of household appliances and home and garden equipment |
| 95220 | การซ่อมเครื่องใช้ในครัวเรือนและอุปกรณ์สำหรับบ้านและสวน | 1,070 | 1,011 | 33 | 26 | - | - | - | Repair of household appliances and home and garden equipment |
| 9523 | การซ่อมรองเท้าและเครื่องหนัง | 32 | 31 | - | 1 | - | - | - | Repair of footwear and leather goods |
| 95230 | การซ่อมรองเท้าและเครื่องหนัง | 32 | 31 | - | 1 | - | - | - | Repair of footwear and leather goods |

ตาราง 20 จำนวนสถานประกอบการ จำแนกตามรูปแบบการจัดตั้งตามกฎหมาย และประเภทอุตสาหกรรม (ต่อ)

TABLE 20 NUMBER OF ESTABLISHMENTS BY FORM OF LEGAL ORGANIZATION AND CATEGORY OF INDUSTRY (cont'd)

| รหัส Code | ประเภทอุตสาหกรรม | จำนวน Number of establishments | รูปแบบการจัดตั้งตามกฎหมาย Form of legal organization | | | | | อื่น ๆ Others | Category of industry |
|--------------|---|--------------------------------------|--|--|--|---|------------------------|------------------|--|
| | | | ส่วนบุคคล Individual proprietor | ห้างหุ้นส่วนจำกัด ห้างหุ้นส่วนสามัญ นิติบุคคล Juristic partnership | บริษัทจำกัด บริษัทจำกัด (มหาชน) Company limited, Public company limited | ส่วนราชการ รัฐวิสาหกิจ Government, State-enterprises | สหกรณ์ Cooperatives | | |
| 9524 | การซ่อมเฟอร์นิเจอร์และของตกแต่งบ้าน | 35 | 32 | 1 | 2 | - | - | - | Repair of furniture and home furnishings |
| 95240 | การซ่อมเฟอร์นิเจอร์และของตกแต่งบ้าน | 35 | 32 | 1 | 2 | - | - | - | Repair of furniture and home furnishings |
| 9529 | การซ่อมของใช้ส่วนบุคคลและของใช้ในครัวเรือนอื่นๆ | 1,267 | 1,264 | 2 | 1 | - | - | - | Repair of other personal and household goods |
| 95291 | การซ่อมนาฬิกา | 39 | 39 | - | - | - | - | - | Repair of watches and clocks |
| 95292 | การซ่อมเสื้อผ้าเครื่องแต่งกาย | 1,033 | 1,032 | 1 | - | - | - | - | Repair and alteration of clothing |
| 95293 | การซ่อมรถจักรยาน | 143 | 142 | 1 | - | - | - | - | Repair of bicycles |
| 95294 | การซ่อมเครื่องดนตรี | 2 | 2 | - | - | - | - | - | Repair of musical instruments |
| 95295 | การซ่อมเครื่องกีฬา | 1 | 1 | - | - | - | - | - | Repair of sporting goods |
| 95299 | การซ่อมของใช้ส่วนบุคคลและของใช้ในครัวเรือนอื่นๆ ซึ่งมิได้จัดประเภทไว้ในที่อื่น | 49 | 48 | - | 1 | - | - | - | Repair of other personal and household goods, n.e.c |
| 96 | กิจกรรมบริการส่วนบุคคลอื่นๆ | 17,841 | 17,688 | 24 | 128 | - | - | 1 | Other personal service activities |
| 961 | กิจกรรมบริการเพื่อเสริมสร้างสุขภาพร่างกาย (ยกเว้นกิจกรรมด้านการกีฬา) | 13,535 | 13,427 | 13 | 94 | - | - | 1 | Personal services for wellness (except sport activities) |
| 9610 | กิจกรรมบริการเพื่อเสริมสร้างสุขภาพร่างกาย (ยกเว้นกิจกรรมด้านการกีฬา) | 13,535 | 13,427 | 13 | 94 | - | - | 1 | Personal services for wellness (except sport activities) |
| 96101 | กิจกรรมสปาและการนวด | 1,325 | 1,298 | 4 | 22 | - | - | 1 | Activities of spas and massage salons |
| 96102 | กิจกรรมบริการลดน้ำหนัก | 13 | 9 | - | 4 | - | - | - | Activities of reducing and slendering salons |
| 96103 | กิจกรรมการแต่งผม | 10,623 | 10,609 | 2 | 12 | - | - | - | Activities of hairdressing salons |
| 96104 | กิจกรรมการดูแลความงาม แต่งเล็บมือและเล็บเท้า | 1,568 | 1,507 | 7 | 54 | - | - | - | Activities of beauty, manicure and pedicure salons |
| 96109 | กิจกรรมบริการอื่นๆ เพื่อเสริมสร้างสุขภาพร่างกาย (ยกเว้นกิจกรรมด้านการกีฬา) | 6 | 4 | - | 2 | - | - | - | Other personal services for wellness (except sport activities) |
| 962 | การบริการซักรีดและซักแห้ง | 3,577 | 3,543 | 10 | 24 | - | - | - | Washing and (dry-) cleaning of textile and fur products |
| 9620 | การบริการซักรีดและซักแห้ง | 3,577 | 3,543 | 10 | 24 | - | - | - | Washing and (dry-) cleaning of textile and fur products |
| 96201 | การบริการซักรีดและซักแห้ง (ยกเว้นโดยเครื่องซักผ้าชนิดหยอดเหรียญ) | 2,510 | 2,480 | 10 | 20 | - | - | - | Washing and (dry-) cleaning of textile and fur products (except by self-service coin-operated machines) |

ตาราง 20 จำนวนสถานประกอบการ จำแนกตามรูปแบบการจัดตั้งตามกฎหมาย และประเภทอุตสาหกรรม (ต่อ)

TABLE 20 NUMBER OF ESTABLISHMENTS BY FORM OF LEGAL ORGANIZATION AND CATEGORY OF INDUSTRY (cont'd)

| รหัส Code | ประเภทอุตสาหกรรม | จำนวน Number of establishments | รูปแบบการจัดตั้งตามกฎหมาย Form of legal organization | | | | | อื่น ๆ Others | Category of industry | |
|--------------|---|--------------------------------------|--|--|--|---|------------------------|------------------|----------------------|--|
| | | | ส่วนบุคคล Individual proprietor | ห้างหุ้นส่วนจำกัด ห้างหุ้นส่วนสามัญ นิติบุคคล Juristic partnership | บริษัทจำกัด บริษัทจำกัด (มหาชน) Company limited, Public company limited | ส่วนราชการ รัฐวิสาหกิจ Government, State-enterprises | สหกรณ์ Cooperatives | | | |
| 96202 | การบริการซักรีดและซักแห้ง โดยเครื่องซักผ้าชนิดหยอดเหรียญ | 1,066 | 1,062 | - | - | 4 | - | - | - | Washing and (dry-) cleaning of textile and fur products by self-service coin-operated machines |
| 96203 | การบริการฟอกและย้อมสี | 1 | 1 | - | - | - | - | - | - | Dyeing and colouring services |
| | 963 กิจกรรมบริการส่วนบุคคลอื่นๆ ซึ่งมีได้จัดประเภทไว้ในที่อื่น | 729 | 718 | 1 | 10 | - | - | - | - | Other personal service activities n.e.c. |
| 9630 | กิจกรรมบริการส่วนบุคคลอื่นๆ ซึ่งมีได้จัดประเภทไว้ในที่อื่น | 729 | 718 | 1 | 10 | - | - | - | - | Other personal service activities n.e.c. |
| 96301 | การทำศพและกิจกรรมที่เกี่ยวข้อง | 15 | 15 | - | - | - | - | - | - | Funeral and related activities |
| 96302 | กิจกรรมการดูแลสัตว์เลี้ยง | 127 | 127 | - | - | - | - | - | - | Pet care activities |
| 96303 | กิจกรรมบริการด้วยเครื่องหยอดเหรียญ | 343 | 336 | - | - | 7 | - | - | - | Concession operation of coin-operated personal service machines |
| 96304 | กิจกรรมโหราศาสตร์และไสยศาสตร์ | 183 | 182 | 1 | - | - | - | - | - | Astrological and spiritualists' activities |
| 96305 | กิจกรรมบริการอาบน้ำ อบ นวด และบริการอื่นๆ ที่คล้ายกัน | 3 | 2 | - | - | 1 | - | - | - | Turkish baths, sauna and steam baths activities |
| 96309 | กิจกรรมบริการส่วนบุคคลอื่นๆ ซึ่งมีได้จัดประเภทไว้ในที่อื่น | 58 | 56 | - | - | 2 | - | - | - | Other personal service activities n.e.c. |

ที่มา : สำมะโนธุรกิจและอุตสาหกรรม พ.ศ. 2555 (ข้อมูลพื้นฐาน) ปริมาณล สำนักงานสถิติแห่งชาติ กระทรวงเทคโนโลยีสารสนเทศและการสื่อสาร

Source : The 2012 Business and Industrial Census (Basic Information), Vicinity Region , National Statistical Office, Ministry of Information and Communication Technology.

ตาราง 21 จำนวนสถานประกอบการ จำแนกตามรูปแบบการจัดตั้งทางเศรษฐกิจ และประเภทอุตสาหกรรม

TABLE 21 NUMBER OF ESTABLISHMENTS BY FORM OF ECONOMIC ORGANIZATION AND CATEGORY OF INDUSTRY

| รหัส Code | ประเภทอุตสาหกรรม | จำนวน สถานประกอบการ Number of establishments | รูปแบบการจัดตั้งทางเศรษฐกิจ Form of economic organization | | | | Category of industry |
|--------------|--|---|--|-----------------------------|------------------------|-----------------|--|
| | | | สำนักงานแห่งเดียว Single unit | สำนักงานใหญ่ Head office | สำนักงานสาขา Branch | อื่นๆ Others | |
| | รวม | 176,203 | 170,983 | 671 | 4,464 | 85 | Total |
| | 10 การผลิตผลิตภัณฑ์อาหาร | 2,587 | 2,453 | 37 | 96 | 1 | Manufacture of food products |
| | 101 การแปรรูปและการถนอมเนื้อสัตว์ | 271 | 265 | 2 | 4 | - | Processing and preserving of meat |
| | 1011 การผลิตเนื้อสัตว์ (ยกเว้นสัตว์ปีก) | 74 | 74 | - | - | - | Manufacture of meat (except poultry) |
| | 10111 การฆ่าสัตว์ (ยกเว้นสัตว์ปีก) | 37 | 37 | - | - | - | Slaughtering of meat (except poultry) |
| | 10112 การผลิตเนื้อสัตว์ (ยกเว้นสัตว์ปีก) สด แช่เย็น หรือแช่แข็ง | 37 | 37 | - | - | - | Manufacture of fresh, chilled or frozen meat (except poultry) |
| | 1012 การฆ่าสัตว์ปีกและการผลิตเนื้อสัตว์ปีกสด แช่เย็น หรือแช่แข็ง | 52 | 52 | - | - | - | Slaughtering and production of fresh, chilled or frozen of poultry meat |
| | 10120 การฆ่าสัตว์ปีกและการผลิตเนื้อสัตว์ปีกสด แช่เย็น หรือแช่แข็ง | 52 | 52 | - | - | - | Slaughtering and production of fresh, chilled or frozen of poultry meat |
| | 1013 การผลิตผลิตภัณฑ์เนื้อสัตว์และเนื้อสัตว์ปีก | 145 | 139 | 2 | 4 | - | Processing and preserving meat and poultry meat products |
| | 10131 การผลิตเนื้อสัตว์และเนื้อสัตว์ปีกที่ทำให้แห้ง ทำเค็ม หรือรมควัน | 4 | 4 | - | - | - | Manufacture of dried, salted or smoked meat and poultry meat |
| | 10132 การผลิตไส้กรอก ลูกชิ้น และผลิตภัณฑ์อื่นที่คล้ายกัน ที่ทำจากเนื้อสัตว์และเนื้อสัตว์ปีก | 81 | 77 | 1 | 3 | - | Manufacture of meat and poultry meat sausages, balls and other similar products |
| | 10133 การผลิตเนื้อสัตว์และเนื้อสัตว์ปีกบรรจุกระป๋อง | 1 | 1 | - | - | - | Manufacture of canned meat and poultry meat |
| | 10134 การผลิตผลิตภัณฑ์พลอยได้จากสัตว์และสัตว์ปีก | 6 | 6 | - | - | - | Manufacture of by products from meat and poultry meat |
| | 10139 การผลิตผลิตภัณฑ์อื่นๆ จากเนื้อสัตว์และเนื้อสัตว์ปีก | 53 | 51 | 1 | 1 | - | Processing and preserving other meat and poultry meat products |
| | 102 การแปรรูปและการถนอมสัตว์น้ำ | 631 | 603 | 8 | 19 | 1 | Processing and preserving of fish, crustaceans and molluscs |
| | 1021 การผลิตสัตว์น้ำและผลิตภัณฑ์สัตว์น้ำสด แช่เย็น หรือแช่แข็ง | 409 | 393 | 2 | 14 | - | Manufacture of fish, crustaceans and molluscs products, fresh, chilled or frozen |
| | 10211 การผลิตปลาและผลิตภัณฑ์จากปลาสด แช่เย็น หรือแช่แข็ง | 349 | 334 | 2 | 13 | - | Manufacture of fish products, fresh, chilled or frozen |
| | 10212 การผลิตสัตว์น้ำและผลิตภัณฑ์สัตว์น้ำ (ยกเว้นปลา) สด แช่เย็น หรือแช่แข็ง | 60 | 59 | - | 1 | - | Manufacture of crustaceans and molluscs products, fresh, chilled or frozen |

ตาราง 21 จำนวนสถานประกอบการ จำแนกตามรูปแบบการจัดตั้งทางเศรษฐกิจ และประเภทอุตสาหกรรม (ต่อ)

TABLE 21 NUMBER OF ESTABLISHMENTS BY FORM OF ECONOMIC ORGANIZATION AND CATEGORY OF INDUSTRY (cont'd)

| รหัส Code | ประเภทอุตสาหกรรม | จำนวน สถานประกอบการ Number of establishments | รูปแบบการจัดตั้งทางเศรษฐกิจ Form of economic organization | | | | Category of industry |
|--------------|--|---|--|-----------------------------|------------------------|-----------------|---|
| | | | สำนักงานแห่งเดียว Single unit | สำนักงานใหญ่ Head office | สำนักงานสาขา Branch | อื่นๆ Others | |
| 1022 | การผลิตสัตว์น้ำบรรจุกระป๋อง | 51 | 40 | 6 | 4 | 1 | Manufacture of canned fish, crustaceans and molluscs |
| 10221 | การผลิตปลาบรรจุกระป๋อง | 48 | 37 | 6 | 4 | 1 | Manufacture of canned fish |
| 10222 | การผลิตสัตว์น้ำ (ยกเว้นปลา) บรรจุกระป๋อง | 3 | 3 | - | - | - | Manufacture of canned crustaceans and molluscs |
| 1029 | การผลิตผลิตภัณฑ์สัตว์น้ำแปรรูปอื่นๆ | 171 | 170 | - | 1 | - | Manufacture of other fish and marine products |
| 10291 | การผลิตผลิตภัณฑ์สัตว์น้ำที่ทำให้แห้ง รมควัน ทำเค็ม แช่น้ำเกลือหรือน้ำส้มสายชู | 56 | 55 | - | 1 | - | Manufacture of fish, crustaceans and molluscs: drying, smoking, salting, immersing in brine or vinegar |
| 10292 | การผลิตไส้กรอก ลูกชิ้น และผลิตภัณฑ์อื่นที่คล้ายกัน ที่ทำจากสัตว์น้ำ | 27 | 27 | - | - | - | Manufacture of fish, crustaceans and molluscs sausages, ball and other similar products |
| 10293 | การผลิตน้ำปลาและผลิตภัณฑ์สัตว์น้ำที่ได้จากการหมัก | 54 | 54 | - | - | - | Manufacture of fishsauce and fermented fish products |
| 10294 | การผลิตปลาป่นสำหรับใช้เป็นอาหารสัตว์ | 12 | 12 | - | - | - | Manufacture of fishmeal for animal feed |
| 10295 | การแปรรูปสาหร่าย | 1 | 1 | - | - | - | Processing of seaweeds |
| 10299 | การผลิตผลิตภัณฑ์สัตว์น้ำแปรรูปอื่นๆ ซึ่งมีได้จัดประเภทไว้ในที่อื่น | 21 | 21 | - | - | - | Manufacture of other fish and marine products, n.e.c. |
| 103 | การแปรรูปและการถนอมผลไม้และผัก | 225 | 212 | 1 | 12 | - | Processing and preserving of fruit and vegetables |
| 1030 | การแปรรูปและการถนอมผลไม้และผัก | 225 | 212 | 1 | 12 | - | Processing and preserving of fruit and vegetables |
| 10301 | การผลิตผลไม้และผักแช่แข็ง | 2 | 1 | - | 1 | - | Manufacture of frozen fruit and vegetables |
| 10302 | การผลิตผลไม้และผักบรรจุกระป๋อง | 34 | 27 | 1 | 6 | - | Manufacture of canned fruit and vegetables |
| 10303 | การผลิตน้ำผลไม้และน้ำผัก | 37 | 35 | - | 2 | - | Manufacture of fruit or vegetable juices |
| 10304 | การถนอมผลไม้และผัก โดยทำให้แห้ง ทำเค็ม แช่น้ำมันหรือน้ำส้มสายชู | 41 | 40 | - | 1 | - | Preserving of fruit or vegetables: drying, salting, immersing in oil or vinegar |
| 10305 | การผลิตแยม มาร์มาเลต และเยลลี่ | 3 | 3 | - | - | - | Manufacture of jams, marmalades and table jellies |
| 10306 | การแปรรูปและการถนอมมันฝรั่ง | 3 | 3 | - | - | - | Processing and preserving of potatoes |
| 10307 | การผลิตผลิตภัณฑ์จากผลไม้เปลือกแข็ง (นัท) | 6 | 6 | - | - | - | Manufacture of nut products |
| 10309 | การแปรรูปและการถนอมผลไม้และผักด้วยวิธีอื่นๆ | 99 | 97 | - | 2 | - | Processing and preserving of other fruit or vegetable products |

ตาราง 21 จำนวนสถานประกอบการ จำแนกตามรูปแบบการจัดตั้งทางเศรษฐกิจ และประเภทอุตสาหกรรม (ต่อ)

TABLE 21 NUMBER OF ESTABLISHMENTS BY FORM OF ECONOMIC ORGANIZATION AND CATEGORY OF INDUSTRY (cont'd)

| รหัส Code | ประเภทอุตสาหกรรม | จำนวน สถานประกอบการ Number of establishments | รูปแบบการจัดตั้งทางเศรษฐกิจ Form of economic organization | | | | Category of industry |
|--------------|---|---|--|-----------------------------|------------------------|-----------------|--|
| | | | สำนักงานแห่งเดียว Single unit | สำนักงานใหญ่ Head office | สำนักงานสาขา Branch | อื่นๆ Others | |
| 104 | การผลิตน้ำมันและไขมันจากพืชและสัตว์ | 32 | 27 | 1 | 4 | - | Manufacture of vegetable and animal oils and fats |
| 1041 | การผลิตน้ำมันพืช (ยกเว้นน้ำมันปาล์ม) | 30 | 26 | 1 | 3 | - | Manufacture of vegetable oils (except palm oils) |
| 10411 | การผลิตน้ำมันถั่วเหลือง | 7 | 5 | 1 | 1 | - | Manufacture of soybean oils |
| 10412 | การผลิตน้ำมันรำข้าว | 1 | 1 | - | - | - | Manufacture of rice bran oils |
| 10414 | การผลิตน้ำมันมะพร้าว | 5 | 5 | - | - | - | Manufacture of coconut oils |
| 10419 | การผลิตน้ำมันพืชอื่นๆ (ยกเว้นน้ำมันปาล์ม) | 17 | 15 | - | 2 | - | Manufacture of other vegetable oils (except palm oils) |
| 1042 | การผลิตน้ำมันปาล์ม | 2 | 1 | - | 1 | - | Manufacture of palm oils |
| 10420 | การผลิตน้ำมันปาล์ม | 2 | 1 | - | 1 | - | Manufacture of palm oils |
| 105 | การผลิตผลิตภัณฑ์นม | 53 | 47 | 3 | 3 | - | Manufacture of dairy products |
| 1050 | การผลิตผลิตภัณฑ์นม | 53 | 47 | 3 | 3 | - | Manufacture of dairy products |
| 10501 | การผลิตนมสด นมพาสเจอร์ไรส์ นมสเตอริไลส์ นมโฮโมจีไนส์ และ/หรือยูเอชที | 5 | 3 | 1 | 1 | - | Manufacture of fresh liquid milk, pasteurized, sterilized, homogenized and/or ultra heat treated |
| 10502 | การผลิตนมข้นหรือนมผง | 2 | 2 | - | - | - | Manufacture of powdered milk and condensed or evaporated milk |
| 10503 | การผลิตไอศกรีมและไอศกรีมหวานเย็น | 41 | 40 | - | 1 | - | Manufacture of ice cream and sherbet |
| 10504 | การผลิตโยเกิร์ตและนมเปรี้ยว | 1 | - | 1 | - | - | Manufacture of yoghurt |
| 10509 | การผลิตผลิตภัณฑ์นมอื่นๆ | 4 | 2 | 1 | 1 | - | Manufacture of other dairy products |
| 106 | การผลิตผลิตภัณฑ์ที่ได้จากการไม่-สีธัญพืช สตาร์ชและผลิตภัณฑ์จากสตาร์ช | 163 | 154 | 3 | 6 | - | Manufacture of grain mill products, starches and starch products |
| 1061 | การผลิตผลิตภัณฑ์ที่ได้จากการไม่-สีธัญพืช | 152 | 143 | 3 | 6 | - | Manufacture of grain mill products |
| 10611 | การสีข้าว | 110 | 105 | 1 | 4 | - | Rice milling |
| 10612 | การผลิตแป้งจากข้าว | 12 | 10 | 1 | 1 | - | Manufacture of rice flour |
| 10614 | การผลิตผลิตภัณฑ์ที่ได้จากการไม่-สีข้าวโพด | 1 | 1 | - | - | - | Manufacture of corn mill products |
| 10615 | การผลิตผลิตภัณฑ์ที่ได้จากการไม่-สีธัญพืชชนิดอื่นๆ | 3 | 3 | - | - | - | Manufacture of other grain mill products |

ตาราง 21 จำนวนสถานประกอบการ จำแนกตามรูปแบบการจัดตั้งทางเศรษฐกิจ และประเภทอุตสาหกรรม (ต่อ)

TABLE 21 NUMBER OF ESTABLISHMENTS BY FORM OF ECONOMIC ORGANIZATION AND CATEGORY OF INDUSTRY (cont'd)

| รหัส Code | ประเภทอุตสาหกรรม | จำนวน สถานประกอบการ Number of establishments | รูปแบบการจัดตั้งทางเศรษฐกิจ Form of economic organization | | | | Category of industry |
|--------------|--|---|--|-----------------------------|------------------------|-----------------|--|
| | | | สำนักงานแห่งเดียว Single unit | สำนักงานใหญ่ Head office | สำนักงานสาขา Branch | อื่นๆ Others | |
| 10616 | การผลิตแป้งผสมสำเร็จสำหรับใช้ทำขนมอบและประกอบอาหารอื่นๆ | 16 | 14 | 1 | 1 | - | Manufacture of flour mixes and prepared blended flour |
| 10617 | การผลิตน้ำธัญพืช | 4 | 4 | - | - | - | Manufacture of grain juice |
| 10619 | การผลิตผลิตภัณฑ์อื่นๆ ที่ได้จากการโม่-สีธัญพืช | 6 | 6 | - | - | - | Manufacture of other grain mill products |
| 1062 | การผลิตสตาร์ช และผลิตภัณฑ์จากสตาร์ช | 11 | 11 | - | - | - | Manufacture of starches and starch products |
| 10621 | การผลิตมันเส้นและมันอัดเม็ด | 1 | 1 | - | - | - | Manufacture of cassava chip and pellet |
| 10622 | การผลิตสตาร์ชจากมันสำปะหลัง | 5 | 5 | - | - | - | Manufacture of cassava starch |
| 10623 | การผลิตสตาร์ชจากข้าวโพด ธัญพืช และพืชผักอื่นๆ (ยกเว้นมันสำปะหลัง) | 1 | 1 | - | - | - | Manufacture of starches from maize, grain and other vegetables (except cassava) |
| 10629 | การผลิตผลิตภัณฑ์จากสตาร์ชอื่นๆ | 4 | 4 | - | - | - | Manufacture of other starch products |
| 107 | การผลิตผลิตภัณฑ์อาหารอื่นๆ | 1,099 | 1,044 | 18 | 37 | - | Manufacture of other food products |
| 1071 | การผลิตผลิตภัณฑ์ขนมอบ | 419 | 404 | 3 | 12 | - | Manufacture of bakery products |
| 10711 | การผลิตขนมปัง เค้ก และเพสตรี | 322 | 307 | 3 | 12 | - | Manufacture of bread, cake and pastry |
| 10712 | การผลิตบิสกิตและขนมปังกรอบที่คล้ายกัน | 33 | 33 | - | - | - | Manufacture of biscuits and other dry bakery products |
| 10713 | การผลิตขนมไทยประเภทอบ | 64 | 64 | - | - | - | Manufacture of Thai dessert bakery products |
| 1072 | การผลิตน้ำตาล | 29 | 29 | - | - | - | Manufacture of sugar |
| 10722 | การผลิตน้ำตาลทรายขาวและน้ำตาลทรายบริสุทธิ์ | 8 | 8 | - | - | - | Manufacture or refining of sugar and sugar substitutes from the juice of cane |
| 10723 | การผลิตน้ำตาลจากพืช (ยกเว้นอ้อย) | 21 | 21 | - | - | - | Manufacture of sugar (except from sugarcane) |
| 1073 | การผลิตโกโก้ ช็อกโกแลต ลูกกวาด และขนมที่ทำจากน้ำตาล | 17 | 17 | - | - | - | Manufacture of cocoa, chocolate and sugar confectionery |
| 10732 | การผลิตช็อกโกแลตและขนมหวานจากช็อกโกแลต | 3 | 3 | - | - | - | Manufacture of chocolate and chocolate confectionery |
| 10734 | การถนอมผลไม้ ผลไม้เปลือกแข็ง เปลือกผลไม้และส่วนอื่นๆ ของพืชโดยใช้น้ำตาล | 3 | 3 | - | - | - | Preserving in sugar of fruit, nuts, fruit peels and other parts of plants |
| 10739 | การผลิตลูกกวาดและขนมอื่นๆ ที่ทำจากน้ำตาล | 11 | 11 | - | - | - | Manufacture of candy and other sugar confectionery |

ตาราง 21 จำนวนสถานประกอบการ จำแนกตามรูปแบบการจัดตั้งทางเศรษฐกิจ และประเภทอุตสาหกรรม (ต่อ)

TABLE 21 NUMBER OF ESTABLISHMENTS BY FORM OF ECONOMIC ORGANIZATION AND CATEGORY OF INDUSTRY (cont'd)

| รหัส Code | ประเภทอุตสาหกรรม | จำนวน สถานประกอบการ Number of establishments | รูปแบบการจัดตั้งทางเศรษฐกิจ Form of economic organization | | | | อื่นๆ Others | Category of industry |
|--------------|--|---|--|-----------------------------|------------------------|---|---|----------------------|
| | | | สำนักงานแห่งเดียว Single unit | สำนักงานใหญ่ Head office | สำนักงานสาขา Branch | | | |
| 1074 | การผลิตมะกะโรนี เส้นก๋วยเตี๋ยว และผลิตภัณฑ์อาหาร จำพวกแป้งที่คล้ายกัน | 94 | 89 | 3 | 2 | - | Manufacture of macaroni, noodles and similar farinaceous products | |
| 10742 | การผลิตเส้นก๋วยเตี๋ยว บะหมี่ วุ้นเส้น | 35 | 31 | 2 | 2 | - | Manufacture of noodles, meehoon and transparent vermicelli | |
| 10743 | การผลิตผลิตภัณฑ์อาหารจำพวกแป้งชนิดสำเร็จรูปและกึ่งสำเร็จรูป | 5 | 4 | 1 | - | - | Manufacture of instant and semi-instant farinaceous products | |
| 10749 | การผลิตผลิตภัณฑ์อาหารจำพวกแป้งอื่นๆ ที่คล้ายกัน | 54 | 54 | - | - | - | Manufacture of other similar farinaceous products | |
| 1075 | การผลิตอาหารสำเร็จรูป | 32 | 26 | 4 | 2 | - | Manufacture of prepared meals and dishes | |
| 10751 | การผลิตอาหารสำเร็จรูปแช่แข็ง | 20 | 15 | 4 | 1 | - | Manufacture of frozen prepared meals and dishes | |
| 10752 | การผลิตอาหารสำเร็จรูปบรรจุในภาชนะปิดสนิทโดยวิธีสุญญากาศ | 12 | 11 | - | 1 | - | Manufacture of prepared meals and dishes in sealed vacuum containers | |
| 1076 | การผลิตกาแฟ ชา และสมุนไพรสำหรับชงเป็นเครื่องดื่ม | 26 | 22 | 1 | 3 | - | Manufacture of coffee, tea and herb infusion | |
| 10761 | การผลิตกาแฟ | 13 | 11 | 1 | 1 | - | Manufacture of coffee | |
| 10762 | การผลิตชา | 10 | 9 | - | 1 | - | Manufacture of tea | |
| 10769 | การผลิตสมุนไพรสำหรับชงเป็นเครื่องดื่ม | 3 | 2 | - | 1 | - | Manufacture of herb infusion | |
| 1077 | การผลิตเครื่องปรุงอาหารประจำโต๊ะและเครื่องประกอบอาหาร | 105 | 92 | 4 | 9 | - | Manufacture of condiments and other cooking products | |
| 10771 | การผลิตเครื่องเทศและเครื่องแกงสำเร็จรูป | 39 | 36 | 1 | 2 | - | Manufacture of spices and instant curry paste and powder | |
| 10772 | การผลิตซอสและเครื่องปรุงอาหารประจำโต๊ะ | 20 | 18 | 1 | 1 | - | Manufacture of table sauces and condiments | |
| 10773 | การผลิตซีอิ๊ว | 21 | 17 | 1 | 3 | - | Manufacture of soy sauces | |
| 10774 | การผลิตผงชูรส | 9 | 5 | 1 | 3 | - | Manufacture of glutamate | |
| 10775 | การผลิตเกลือบริโภค | 4 | 4 | - | - | - | Manufacture of table salt | |
| 10779 | การผลิตเครื่องประกอบอาหารอื่นๆ | 12 | 12 | - | - | - | Manufacture of other cooking products | |
| 1079 | การผลิตผลิตภัณฑ์อาหารอื่นๆ ซึ่งมิได้จัดประเภทไว้ในที่อื่น | 377 | 365 | 3 | 9 | - | Manufacture of other food products, n.e.c. | |
| 10791 | การผลิตขนมขบเคี้ยว/ขนมกรุบกรอบ | 37 | 33 | 1 | 3 | - | Manufacture of snack products | |

ตาราง 21 จำนวนสถานประกอบการ จำแนกตามรูปแบบการจัดตั้งทางเศรษฐกิจ และประเภทอุตสาหกรรม (ต่อ)

TABLE 21 NUMBER OF ESTABLISHMENTS BY FORM OF ECONOMIC ORGANIZATION AND CATEGORY OF INDUSTRY (cont'd)

| รหัส Code | ประเภทอุตสาหกรรม | จำนวน สถานประกอบการ Number of establishments | รูปแบบการจัดตั้งทางเศรษฐกิจ Form of economic organization | | | | Category of industry |
|--------------|---|---|--|-----------------------------|------------------------|-----------------|--|
| | | | สำนักงานแห่งเดียว Single unit | สำนักงานใหญ่ Head office | สำนักงานสาขา Branch | อื่นๆ Others | |
| 10792 | การผลิตขนมไทยและขนมพื้นเมือง (ยกเว้นขนมอบ) | 98 | 97 | - | 1 | - | Manufacture of Thai and traditional dessert (except bakery products) |
| 10793 | การผลิตซุปลและอาหารชนิดพิเศษ | 2 | 1 | - | 1 | - | Manufacture of soups, broths and special foods |
| 10794 | การผลิตอาหารพร้อมปรุงและอาหารสำเร็จรูปที่เน่าเสียง่าย | 53 | 52 | - | 1 | - | Manufacture of perishable prepared foods |
| 10795 | การผลิตน้ำแข็งเพื่อการบริโภค | 156 | 154 | - | 2 | - | Manufacture of edible ice |
| 10796 | การผลิตผลิตภัณฑ์จากไข่ | 10 | 10 | - | - | - | Manufacture of egg products |
| 10799 | การผลิตผลิตภัณฑ์อาหารอื่นๆ ซึ่งมีได้จัดประเภทไว้ในที่อื่น | 21 | 18 | 2 | 1 | - | Manufacture of other food products, n.e.c. |
| | 108 การผลิตอาหารสัตว์สำเร็จรูป | 113 | 101 | 1 | 11 | - | Manufacture of prepared animal feeds |
| 1080 | การผลิตอาหารสัตว์สำเร็จรูป | 113 | 101 | 1 | 11 | - | Manufacture of prepared animal feeds |
| 10801 | การผลิตอาหารสำเร็จรูปสำหรับสัตว์เลี้ยง | 81 | 71 | 1 | 9 | - | Manufacture of prepared feeds for pets |
| 10802 | การผลิตอาหารสำเร็จรูปสำหรับปศุสัตว์ | 32 | 30 | - | 2 | - | Manufacture of prepared feeds for farm animals |
| | 11 การผลิตเครื่องดื่ม | 299 | 282 | 8 | 8 | 1 | Manufacture of beverages |
| | 110 การผลิตเครื่องดื่ม | 299 | 282 | 8 | 8 | 1 | Manufacture of beverages |
| 1101 | การต้ม การกลั่น และการผสมสุรา | 17 | 15 | 1 | 1 | - | Distilling, rectifying and blending of spirits |
| 11011 | การผลิตสุรากลั่น | 14 | 13 | 1 | - | - | Manufacture of distilled spirits |
| 11012 | การผลิตสุราผสม | 3 | 2 | - | 1 | - | Manufacture of blended spirits |
| 1102 | การผลิตไวน์ | 7 | 4 | 2 | 1 | - | Manufacture of wines |
| 11022 | การผลิตไวน์ผลไม้ (ยกเว้นองุ่น) | 2 | 2 | - | - | - | Manufacture of fruit wines (except grape wine) |
| 11029 | การผลิตไวน์อื่นๆ | 5 | 2 | 2 | 1 | - | Manufacture of other wines |
| 1103 | การผลิตมอลต์และสุราที่ทำจากข้าวมอลต์ | 2 | 2 | - | - | - | Manufacture of malt liquors and malt |
| 11030 | การผลิตมอลต์และสุราที่ทำจากข้าวมอลต์ | 2 | 2 | - | - | - | Manufacture of malt liquors and malt |
| 1104 | การผลิตเครื่องดื่มที่ไม่มีแอลกอฮอล์ น้ำแร่และน้ำดื่มบรรจุขวดประเภทอื่นๆ | 273 | 261 | 5 | 6 | 1 | Manufacture of soft drinks; production of mineral waters and other bottled water |
| 11041 | การผลิตน้ำดื่มบริสุทธิ์และน้ำแร่บรรจุขวด | 227 | 222 | 2 | 3 | - | Manufacture of bottled drinking water and mineral water |

ตาราง 21 จำนวนสถานประกอบการ จำแนกตามรูปแบบการจัดตั้งทางเศรษฐกิจ และประเภทอุตสาหกรรม (ต่อ)

TABLE 21 NUMBER OF ESTABLISHMENTS BY FORM OF ECONOMIC ORGANIZATION AND CATEGORY OF INDUSTRY (cont'd)

| รหัส Code | ประเภทอุตสาหกรรม | จำนวน สถานประกอบการ Number of establishments | รูปแบบการจัดตั้งทางเศรษฐกิจ Form of economic organization | | | | Category of industry |
|--------------|---|---|--|-----------------------------|------------------------|-----------------|---|
| | | | สำนักงานแห่งเดียว Single unit | สำนักงานใหญ่ Head office | สำนักงานสาขา Branch | อื่นๆ Others | |
| 11042 | การผลิตน้ำอัดลมและโซดา | 10 | 7 | - | 2 | 1 | Manufacture of soft drinks and sodas |
| 11043 | การผลิตเครื่องดื่มกาแฟ ชา และชาชงสมุนไพรพร้อมดื่ม | 11 | 10 | 1 | - | - | Manufacture of coffee, tea and herb infusion beverage |
| 11044 | การผลิตเครื่องดื่มให้พลังงาน รวมถึงเครื่องดื่มเกลือแร่ | 10 | 8 | 2 | - | - | Manufacture of energetic beverage including electrolite beverage |
| 11049 | การผลิตเครื่องดื่มอื่นๆ ที่ไม่มีแอลกอฮอล์ | 15 | 14 | - | 1 | - | Manufacture of other soft drinks |
| 12 | การผลิตผลิตภัณฑ์ยาสูบ | 6 | 5 | - | 1 | - | Manufacture of tobacco products |
| 120 | การผลิตผลิตภัณฑ์ยาสูบ | 6 | 5 | - | 1 | - | Manufacture of tobacco products |
| 1200 | การผลิตผลิตภัณฑ์ยาสูบ | 6 | 5 | - | 1 | - | Manufacture of tobacco products |
| 12002 | การผลิตบุหรี่และซิการ์ | 4 | 3 | - | 1 | - | Manufacture of cigarettes and cigars |
| 12009 | การผลิตผลิตภัณฑ์ยาสูบและผลิตภัณฑ์ที่ใช้แทนยาสูบอื่นๆ (ยกเว้นบุหรี่และซิการ์) | 2 | 2 | - | - | - | Manufacture of tobacco products and products of tobacco substitutes (except cigarettes and cigars) |
| 13 | การผลิตสิ่งทอ | 1,464 | 1,421 | 13 | 29 | 1 | Manufacture of textiles |
| 131 | การปั่นด้าย การทอ และการแต่งสำเร็จสิ่งทอ | 675 | 657 | 4 | 13 | 1 | Spinning, weaving and finishing of textile |
| 1311 | การเตรียมและการปั่นเส้นใยสิ่งทอ | 93 | 88 | - | 5 | - | Preparation and spinning of textile fibres |
| 13111 | การเตรียมเส้นใยสิ่งทอ | 1 | 1 | - | - | - | Preparation of textile fibres |
| 13112 | การปั่นด้ายจากเส้นใยธรรมชาติ | 34 | 31 | - | 3 | - | Spinning of natural textile fibres |
| 13113 | การปั่นด้ายจากเส้นใยประดิษฐ์ | 58 | 56 | - | 2 | - | Spinning of synthetic textile fibres |
| 1312 | การทอผ้า | 283 | 274 | 3 | 6 | - | Weaving of textiles |
| 13121 | การทอผ้าจากเส้นใยธรรมชาติ | 158 | 155 | 1 | 2 | - | Weaving of natural textiles |
| 13122 | การทอผ้าจากเส้นใยประดิษฐ์ | 54 | 53 | - | 1 | - | Weaving of synthetic textiles |
| 13129 | การทอผ้าจากเส้นใยอื่นๆ | 71 | 66 | 2 | 3 | - | Weaving of other textiles |
| 1313 | การแต่งสำเร็จสิ่งทอ | 299 | 295 | 1 | 2 | 1 | Finishing of textiles |
| 13131 | การขัดไข่มันและสิ่งสกปรก การฟอกขาว และการย้อมสี | 140 | 138 | 1 | 1 | - | Bleaching and dyeing of textile |
| 13132 | การพิมพ์ซิลค์สกรีน | 148 | 146 | - | 1 | 1 | Silk-screen printing |
| 13139 | การแต่งสำเร็จสิ่งทอด้วยวิธีอื่นๆ | 11 | 11 | - | - | - | Other finishing of textiles |

ตาราง 21 จำนวนสถานประกอบการ จำแนกตามรูปแบบการจัดตั้งทางเศรษฐกิจ และประเภทอุตสาหกรรม (ต่อ)

TABLE 21 NUMBER OF ESTABLISHMENTS BY FORM OF ECONOMIC ORGANIZATION AND CATEGORY OF INDUSTRY (cont'd)

| รหัส Code | ประเภทอุตสาหกรรม | จำนวน สถานประกอบการ Number of establishments | รูปแบบการจัดตั้งทางเศรษฐกิจ Form of economic organization | | | | Category of industry |
|--------------|--|---|--|-----------------------------|------------------------|-----------------|--|
| | | | สำนักงานแห่งเดียว Single unit | สำนักงานใหญ่ Head office | สำนักงานสาขา Branch | อื่นๆ Others | |
| 139 | การผลิตสิ่งทอประเภทอื่นๆ | 789 | 764 | 9 | 16 | - | Manufacture of other textiles |
| 1391 | การผลิตผ้าจากการถักนิตและโครเชต์ | 22 | 20 | - | 2 | - | Manufacture of knitted and crocheted fabrics |
| 13910 | การผลิตผ้าจากการถักนิตและโครเชต์ | 22 | 20 | - | 2 | - | Manufacture of knitted and crocheted fabrics |
| 1392 | การผลิตสิ่งทอสำเร็จรูป (ยกเว้นเครื่องแต่งกาย) | 577 | 562 | 7 | 8 | - | Manufacture of made-up textile articles (except apparel) |
| 13921 | การผลิตเครื่องนอน ผ้าที่ใช้บนโต๊ะอาหาร ห้องน้ำ และห้องครัว | 112 | 109 | - | 3 | - | Manufacture of bed, table, toilet and kitchen linens |
| 13922 | การผลิตผลิตภัณฑ์จากผ้าใบและผ้าอื่นๆ ที่คล้ายกัน | 46 | 43 | 2 | 1 | - | Manufacture of canvas and similar textile products |
| 13929 | การผลิตสิ่งทอสำเร็จรูปอื่นๆ (ยกเว้นเครื่องแต่งกาย) | 419 | 410 | 5 | 4 | - | Manufacture of other made-up textile articles (except apparel) |
| 1393 | การผลิตพรมและสิ่งปูพื้นที่ทำจากสิ่งทอ | 46 | 43 | 2 | 1 | - | Manufacture of carpets and rugs |
| 13930 | การผลิตพรมและสิ่งปูพื้นที่ทำจากสิ่งทอ | 46 | 43 | 2 | 1 | - | Manufacture of carpets and rugs |
| 1394 | การผลิตเชือก เชือกเส้นใหญ่ ตาข่าย แห และอวน | 58 | 57 | - | 1 | - | Manufacture of cordage, rope, twine and netting |
| 13940 | การผลิตเชือก เชือกเส้นใหญ่ ตาข่าย แห และอวน | 58 | 57 | - | 1 | - | Manufacture of cordage, rope, twine and netting |
| 1399 | การผลิตสิ่งทอประเภทอื่นๆ ซึ่งมีได้จัดประเภทไว้ในที่อื่น | 86 | 82 | - | 4 | - | Manufacture of other textiles, n.e.c. |
| 13991 | การผลิตผ้าชนิดไม่ทอ | 2 | 2 | - | - | - | Manufacture of non-woven textiles |
| 13992 | การผลิตสิ่งทอชนิดใช้ในทางอุตสาหกรรม | 31 | 29 | - | 2 | - | Manufacture of technical and industrial textiles |
| 13999 | การผลิตสิ่งทอประเภทอื่นๆ ซึ่งมีได้จัดประเภทไว้ในที่อื่น | 53 | 51 | - | 2 | - | Manufacture of other textiles, n.e.c. |
| 14 | การผลิตเสื้อผ้าเครื่องแต่งกาย | 4,314 | 4,294 | 9 | 11 | - | Manufacture of wearing apparels |
| 141 | การผลิตเสื้อผ้าเครื่องแต่งกาย (ยกเว้นเสื้อผ้าเครื่องแต่งกายที่ทำจากขนสัตว์) | 4,287 | 4,269 | 9 | 9 | - | Manufacture of wearing apparel (except fur apparel) |
| 1411 | การผลิตเสื้อผ้าเครื่องแต่งกาย (ยกเว้นร้านตัดเย็บเสื้อผ้า) | 1,723 | 1,713 | 4 | 6 | - | Manufacture of wearing apparel (except tailoring and dressmaking) |
| 14111 | การผลิตเสื้อผ้าเครื่องแต่งกายที่ใช้ในงานอุตสาหกรรม วิชาชีพ นักเรียน และนักศึกษา | 1,400 | 1,394 | 1 | 5 | - | Manufacture of work wear including school uniforms |
| 14112 | การผลิตเสื้อผ้าชั้นนอก | 191 | 190 | 1 | - | - | Manufacture of outerwear |
| 14113 | การผลิตเสื้อผ้าชั้นใน | 71 | 70 | - | 1 | - | Manufacture of underwear and nightwear |

ตาราง 21 จำนวนสถานประกอบการ จำแนกตามรูปแบบการจัดตั้งทางเศรษฐกิจ และประเภทอุตสาหกรรม (ต่อ)

TABLE 21 NUMBER OF ESTABLISHMENTS BY FORM OF ECONOMIC ORGANIZATION AND CATEGORY OF INDUSTRY (cont'd)

| รหัส Code | ประเภทอุตสาหกรรม | จำนวน สถานประกอบการ Number of establishments | รูปแบบการจัดตั้งทางเศรษฐกิจ Form of economic organization | | | | Category of industry |
|--------------|---|---|--|-----------------------------|------------------------|-----------------|---|
| | | | สำนักงานแห่งเดียว Single unit | สำนักงานใหญ่ Head office | สำนักงานสาขา Branch | อื่นๆ Others | |
| 14114 | การผลิตเสื้อผ้าเด็กอ่อน | 25 | 23 | 2 | - | - | Manufacture of babies' garments |
| 14115 | การผลิตเสื้อผ้ากีฬา | 32 | 32 | - | - | - | Manufacture of sportswear |
| 14116 | การผลิตเสื้อผ้าเครื่องแต่งกายจากหนัง | 4 | 4 | - | - | - | Manufacture of wearing apparel made of leather or composition leather |
| 1412 | ร้านตัดเย็บเสื้อผ้า | 2,535 | 2,527 | 5 | 3 | - | Custom tailoring and dressmaking |
| 14120 | ร้านตัดเย็บเสื้อผ้า | 2,535 | 2,527 | 5 | 3 | - | Custom tailoring and dressmaking |
| 1413 | การผลิตเครื่องประกอบเครื่องแต่งกาย | 29 | 29 | - | - | - | Manufacture of clothing accessories primarily made of textile |
| 14131 | การผลิตหมวกและเครื่องสวมศีรษะ | 6 | 6 | - | - | - | Manufacture of hats and caps |
| 14139 | การผลิตเครื่องประกอบเครื่องแต่งกายอื่นๆ | 23 | 23 | - | - | - | Manufacture of other clothing accessories |
| 143 | การผลิตเครื่องแต่งกายที่ทำจากการถักนิตและโครเชต์ | 27 | 25 | - | 2 | - | Manufacture of knitted and crocheted apparel |
| 1430 | การผลิตเครื่องแต่งกายที่ทำจากการถักนิตและโครเชต์ | 27 | 25 | - | 2 | - | Manufacture of knitted and crocheted apparel |
| 14301 | การผลิตเสื้อผ้าเครื่องแต่งกายที่ทำจากการถักนิตหรือโครเชต์ | 7 | 7 | - | - | - | Manufacture of knitted or crocheted wearing apparel |
| 14302 | การผลิตถุงเท้า ถุงน่อง เสื้อกางเกงยัดแนบเนื้อ ที่ทำจากการถักนิตหรือโครเชต์ | 20 | 18 | - | 2 | - | Manufacture of hosiery, including socks, tights and pantyhose |
| 15 | การผลิตเครื่องหนังและผลิตภัณฑ์ที่เกี่ยวข้อง | 491 | 480 | 8 | 3 | - | Manufacture of leather and related products |
| 151 | การฟอกและตกแต่งหนังฟอก การผลิตกระเป๋าเดินทาง กระเป๋าถือ อาน และเครื่องลากเทียมสัตว์ การตกแต่ง และย้อมสีขนสัตว์ | 254 | 247 | 4 | 3 | - | Tanning and dressing of leather; manufacture of luggage, handbags, saddlery, and harness; dressing and dyeing of fur |
| 1511 | การฟอกและตกแต่งหนังฟอก การตกแต่งและย้อมสีขนสัตว์ | 112 | 108 | 3 | 1 | - | Tanning and dressing of leather; dressing and dyeing of fur |
| 15110 | การฟอกและตกแต่งหนังฟอก การตกแต่งและย้อมสีขนสัตว์ | 112 | 108 | 3 | 1 | - | Tanning and dressing of leather; dressing and dyeing of fur |
| 1512 | การผลิตกระเป๋าเดินทาง กระเป๋าถือ และสิ่งทีคล้ายกัน อานและเครื่องลากเทียมสัตว์ | 142 | 139 | 1 | 2 | - | Manufacture of luggage, handbags and the like, saddlery and harness |
| 15121 | การผลิตกระเป๋าเดินทาง กระเป๋าถือ และสิ่งทีคล้ายกัน | 128 | 125 | 1 | 2 | - | Manufacture of luggage, handbags and the like |
| 15122 | การผลิตเครื่องลากเทียมสัตว์และของเล่นสัตว์ | 9 | 9 | - | - | - | Manufacture of saddlery, harness and pet toys |

ตาราง 21 จำนวนสถานประกอบการ จำแนกตามรูปแบบการจัดตั้งทางเศรษฐกิจ และประเภทอุตสาหกรรม (ต่อ)

TABLE 21 NUMBER OF ESTABLISHMENTS BY FORM OF ECONOMIC ORGANIZATION AND CATEGORY OF INDUSTRY (cont'd)

| รหัส Code | ประเภทอุตสาหกรรม | จำนวน สถานประกอบการ Number of establishments | รูปแบบการจัดตั้งทางเศรษฐกิจ Form of economic organization | | | | Category of industry |
|--------------|--|---|--|-----------------------------|------------------------|-----------------|---|
| | | | สำนักงานแห่งเดียว Single unit | สำนักงานใหญ่ Head office | สำนักงานสาขา Branch | อื่นๆ Others | |
| 15129 | การผลิตสิ่งของอื่นๆ ที่ทำจากหนังฟอกหรือหนังอัด | 5 | 5 | - | - | - | Manufacture of other leather products |
| 152 | การผลิตรองเท้า | 237 | 233 | 4 | - | - | Manufacture of footwear |
| 1520 | การผลิตรองเท้า | 237 | 233 | 4 | - | - | Manufacture of footwear |
| 15201 | การผลิตรองเท้าหนัง | 148 | 144 | 4 | - | - | Manufacture of leather footwear |
| 15202 | การผลิตรองเท้ายาง | 57 | 57 | - | - | - | Manufacture of rubber footwear |
| 15203 | การผลิตรองเท้าไม้ | 1 | 1 | - | - | - | Manufacture of wood footwear |
| 15204 | การผลิตรองเท้ากีฬา | 9 | 9 | - | - | - | Manufacture of sport footwear |
| 15209 | การผลิตรองเท้าอื่นๆ | 22 | 22 | - | - | - | Manufacture of other footwear |
| 16 | การผลิตไม้และผลิตภัณฑ์จากไม้และไม้ก๊อก (ยกเว้นเฟอร์นิเจอร์) การผลิตสิ่งของจากฟางและวัสดุถักสานอื่นๆ | 625 | 611 | 8 | 6 | - | Manufacture of wood and of products of wood and cork (except furniture); manufacture of articles of straw and plaiting materials |
| 161 | การเลื่อยไม้และการไสไม้ | 94 | 90 | 2 | 2 | - | Sawmilling and planing of wood |
| 1610 | การเลื่อยไม้และการไสไม้ | 94 | 90 | 2 | 2 | - | Sawmilling and planing of wood |
| 16101 | การเลื่อยไม้ | 89 | 85 | 2 | 2 | - | Sawmilling of wood |
| 16102 | การอบและการอัดน้ำยาไม้ | 5 | 5 | - | - | - | Drying, impregnation or chemical treatment of wood |
| 162 | การผลิตผลิตภัณฑ์จากไม้ ไม้ก๊อก ฟาง และวัสดุถักสาน | 531 | 521 | 6 | 4 | - | Manufacture of products of wood, cork, straw and plaiting materials |
| 1621 | การผลิตแผ่นไม้บางและแผ่นไม้ที่คล้ายกัน | 54 | 53 | - | 1 | - | Manufacture of veneer sheets and wood-based panels |
| 16210 | การผลิตแผ่นไม้บางและแผ่นไม้ที่คล้ายกัน | 54 | 53 | - | 1 | - | Manufacture of veneer sheets and wood-based panels |
| 1622 | การผลิตผลิตภัณฑ์ไม้ที่ใช้ในการก่อสร้างและประกอบอาคาร | 141 | 137 | 1 | 3 | - | Manufacture of carpentry and joinery |
| 16220 | การผลิตผลิตภัณฑ์ไม้ที่ใช้ในการก่อสร้างและประกอบอาคาร | 141 | 137 | 1 | 3 | - | Manufacture of carpentry and joinery |
| 1623 | การผลิตภาชนะบรรจุที่ทำจากไม้ | 43 | 41 | 2 | - | - | Manufacture of wooden containers |
| 16230 | การผลิตภาชนะบรรจุที่ทำจากไม้ | 43 | 41 | 2 | - | - | Manufacture of wooden containers |

ตาราง 21 จำนวนสถานประกอบการ จำแนกตามรูปแบบการจัดตั้งทางเศรษฐกิจ และประเภทอุตสาหกรรม (ต่อ)

TABLE 21 NUMBER OF ESTABLISHMENTS BY FORM OF ECONOMIC ORGANIZATION AND CATEGORY OF INDUSTRY (cont'd)

| รหัส Code | ประเภทอุตสาหกรรม | จำนวน สถานประกอบการ Number of establishments | รูปแบบการจัดตั้งทางเศรษฐกิจ Form of economic organization | | | | Category of industry |
|--------------|--|---|--|-----------------------------|------------------------|-----------------|--|
| | | | สำนักงานแห่งเดียว Single unit | สำนักงานใหญ่ Head office | สำนักงานสาขา Branch | อื่นๆ Others | |
| 1629 | การผลิตผลิตภัณฑ์อื่นๆ ที่ทำจากไม้ การผลิตสิ่งของที่ทำจากไม้ก๊อก ฟาง และวัสดุถักสาน | 293 | 290 | 3 | - | - | Manufacture of other products of wood; manufacture of articles of cork, straw and plaiting materials |
| 16291 | การผลิตเครื่องใช้ในบ้านที่ทำจากไม้และไม้ก๊อก | 164 | 163 | 1 | - | - | Manufacture of household articles of wood and cork |
| 16292 | การผลิตผลิตภัณฑ์ที่ทำจากฟางและวัสดุถักสาน | 85 | 85 | - | - | - | Manufacture of straw and plaiting products |
| 16299 | การผลิตผลิตภัณฑ์อื่นๆ ที่ทำจากไม้และไม้ก๊อก ซึ่งมีได้จัดประเภทไว้ในที่อื่น | 44 | 42 | 2 | - | - | Manufacture of other products of wood and cork, n.e.c |
| 17 | การผลิตกระดาษและผลิตภัณฑ์กระดาษ | 435 | 405 | 8 | 22 | - | Manufacture of paper and paper products |
| 170 | การผลิตกระดาษและผลิตภัณฑ์กระดาษ | 435 | 405 | 8 | 22 | - | Manufacture of paper and paper products |
| 1701 | การผลิตเยื่อกระดาษ กระดาษ และกระดาษแข็ง | 70 | 64 | 3 | 3 | - | Manufacture of pulp, paper and paperboard |
| 17011 | การผลิตเยื่อกระดาษ | 3 | 3 | - | - | - | Manufacture of pulp |
| 17012 | การผลิตกระดาษและกระดาษแข็ง | 67 | 61 | 3 | 3 | - | Manufacture of paper and paperboard |
| 1702 | การผลิตกระดาษลอนลูกฟูกและกระดาษแข็งลอนลูกฟูก และการผลิตบรรจุภัณฑ์ที่ทำจากกระดาษและกระดาษแข็ง | 281 | 260 | 3 | 18 | - | Manufacture of corrugated paper and paperboard and of containers of paper and paperboard |
| 17020 | การผลิตกระดาษลอนลูกฟูกและกระดาษแข็งลอนลูกฟูก และการผลิตบรรจุภัณฑ์ที่ทำจากกระดาษและกระดาษแข็ง | 281 | 260 | 3 | 18 | - | Manufacture of corrugated paper and paperboard and of containers of paper and paperboard |
| 1709 | การผลิตผลิตภัณฑ์อื่นๆ ที่ทำจากกระดาษและกระดาษแข็ง | 84 | 81 | 2 | 1 | - | Manufacture of other articles of paper and paperboard |
| 17091 | การผลิตผลิตภัณฑ์ที่ทำจากกระดาษชนิดใช้ในครัวเรือนและสุขอนามัย | 13 | 12 | - | 1 | - | Manufacture of household and personal hygiene paper |
| 17092 | การผลิตอุปกรณ์เครื่องเขียนจากกระดาษ | 30 | 28 | 2 | - | - | Manufacture of paper stationery |
| 17099 | การผลิตผลิตภัณฑ์อื่นๆ ที่ทำจากกระดาษและกระดาษแข็ง ซึ่งมีได้จัดประเภทไว้ในที่อื่น | 41 | 41 | - | - | - | Manufacture of other articles of paper and paperboard, n.e.c |
| 18 | การพิมพ์และการผลิตซ้ำสื่อบันทึกข้อมูล | 721 | 700 | 3 | 18 | - | Printing and reproduction of recorded media |
| 181 | การพิมพ์และกิจกรรมบริการที่เกี่ยวข้องกับการพิมพ์ | 719 | 699 | 3 | 17 | - | Printing and service activities related to printing |
| 1811 | การพิมพ์ | 697 | 677 | 3 | 17 | - | Printing |
| 18111 | การพิมพ์หนังสือพิมพ์ วารสาร และนิตยสาร | 85 | 81 | 1 | 3 | - | Printing of newspapers, magazines and periodicals |

ตาราง 21 จำนวนสถานประกอบการ จำแนกตามรูปแบบการจัดตั้งทางเศรษฐกิจ และประเภทอุตสาหกรรม (ต่อ)

TABLE 21 NUMBER OF ESTABLISHMENTS BY FORM OF ECONOMIC ORGANIZATION AND CATEGORY OF INDUSTRY (cont'd)

| รหัส Code | ประเภทอุตสาหกรรม | จำนวน สถานประกอบการ Number of establishments | รูปแบบการจัดตั้งทางเศรษฐกิจ Form of economic organization | | | | Category of industry |
|--------------|---|---|--|-----------------------------|------------------------|-----------------|---|
| | | | สำนักงานแห่งเดียว Single unit | สำนักงานใหญ่ Head office | สำนักงานสาขา Branch | อื่นๆ Others | |
| 18112 | การพิมพ์ฉลาก | 10 | 8 | - | 2 | - | Printing of labels |
| 18119 | การพิมพ์อื่นๆ | 602 | 588 | 2 | 12 | - | Other Printing |
| 1812 | กิจกรรมบริการที่เกี่ยวข้องกับการพิมพ์ | 22 | 22 | - | - | - | Service activities related to printing |
| 18121 | การบริการก่อนการพิมพ์ | 12 | 12 | - | - | - | Pre-press printing services |
| 18122 | การบริการอื่นๆ ที่เกี่ยวข้องกับการพิมพ์ | 10 | 10 | - | - | - | Other services activities related to printing |
| 182 | การผลิตซ้ำสื่อบันทึกข้อมูล | 2 | 1 | - | 1 | - | Reproduction of recorded media |
| 1820 | การผลิตซ้ำสื่อบันทึกข้อมูล | 2 | 1 | - | 1 | - | Reproduction of recorded media |
| 18200 | การผลิตซ้ำสื่อบันทึกข้อมูล | 2 | 1 | - | 1 | - | Reproduction of recorded media |
| 19 | การผลิตถ่านโค้กและผลิตภัณฑ์ที่ได้จากการกลั่นปิโตรเลียม | 39 | 35 | 1 | 3 | - | Manufacture of coke and refined petroleum products |
| 191 | การผลิตถ่านโค้ก | 5 | 5 | - | - | - | Manufacture of coke oven products |
| 1910 | การผลิตถ่านโค้ก | 5 | 5 | - | - | - | Manufacture of coke oven products |
| 19100 | การผลิตถ่านโค้ก | 5 | 5 | - | - | - | Manufacture of coke oven products |
| 192 | การผลิตผลิตภัณฑ์ที่ได้จากการกลั่นปิโตรเลียม | 34 | 30 | 1 | 3 | - | Manufacture of refined petroleum products |
| 1920 | การผลิตผลิตภัณฑ์ที่ได้จากการกลั่นปิโตรเลียม | 34 | 30 | 1 | 3 | - | Manufacture of refined petroleum products |
| 19201 | การผลิตผลิตภัณฑ์ที่ได้จากโรงกลั่นปิโตรเลียม | 25 | 22 | 1 | 2 | - | Manufacture of refinery petroleum products |
| 19202 | การผลิตเชื้อเพลิงชีวภาพ | 1 | 1 | - | - | - | Manufacture of bio-fuel products |
| 19209 | การผลิตผลิตภัณฑ์อื่นๆ ที่ได้จากการกลั่นปิโตรเลียม | 8 | 7 | - | 1 | - | Manufacture of other petroleum products |
| 20 | การผลิตเคมีภัณฑ์และผลิตภัณฑ์เคมี | 851 | 754 | 33 | 58 | 6 | Manufacture of chemicals and chemical products |
| 201 | การผลิตเคมีภัณฑ์ขั้นมูลฐาน ปุ๋ยเคมีและสารประกอบไนโตรเจน พลาสติกและยางสังเคราะห์ขั้นต้น | 343 | 310 | 14 | 17 | 2 | Manufacture of basic chemicals, fertilizers and nitrogen compounds, plastic and synthetic and primary form |
| 2011 | การผลิตเคมีภัณฑ์ขั้นมูลฐาน | 94 | 83 | 4 | 7 | - | Manufacture of basic chemicals |
| 20111 | การผลิตก๊าซชนิดใช้ในงานอุตสาหกรรม | 21 | 19 | - | 2 | - | Manufacture of industrial gases |
| 20112 | การผลิตสีย้อมและสีผง | 41 | 36 | 3 | 2 | - | Manufacture of dyes and pigments |
| 20113 | การผลิตเคมีภัณฑ์อนินทรีย์อื่นๆ ขั้นมูลฐาน | 3 | 3 | - | - | - | Manufacture of other basic inorganic chemicals |

ตาราง 21 จำนวนสถานประกอบการ จำแนกตามรูปแบบการจัดตั้งทางเศรษฐกิจ และประเภทอุตสาหกรรม (ต่อ)

TABLE 21 NUMBER OF ESTABLISHMENTS BY FORM OF ECONOMIC ORGANIZATION AND CATEGORY OF INDUSTRY (cont'd)

| รหัส Code | ประเภทอุตสาหกรรม | จำนวน สถานประกอบการ Number of establishments | รูปแบบการจัดตั้งทางเศรษฐกิจ Form of economic organization | | | | Category of industry |
|--------------|--|---|--|-----------------------------|------------------------|-----------------|--|
| | | | สำนักงานแห่งเดียว Single unit | สำนักงานใหญ่ Head office | สำนักงานสาขา Branch | อื่นๆ Others | |
| 20115 | การผลิตเคมีภัณฑ์อินทรีย์อื่นๆ ชั้นมูลฐาน | 29 | 25 | 1 | 3 | - | Manufacture of other basic organic chemicals |
| 2012 | การผลิตปุ๋ยเคมีและสารประกอบไนโตรเจน | 71 | 66 | 2 | 2 | 1 | Manufacture of fertilizers and nitrogen compounds |
| 20121 | การผลิตปุ๋ยเคมี | 70 | 65 | 2 | 2 | 1 | Manufacture of fertilizers |
| 20122 | การผลิตสารประกอบไนโตรเจน | 1 | 1 | - | - | - | Manufacture of nitrogen compounds |
| 2013 | การผลิตพลาสติกและยางสังเคราะห์ขั้นต้น | 178 | 161 | 8 | 8 | 1 | Manufacture of plastics and synthetic rubber in primary forms |
| 20131 | การผลิตเม็ดพลาสติกและพลาสติกขั้นต้น | 172 | 156 | 8 | 7 | 1 | Manufacture of plastic pellets and plastics in primary forms |
| 20132 | การผลิตยางสังเคราะห์ขั้นต้น | 6 | 5 | - | 1 | - | Manufacture of synthetic rubber in primary forms |
| 202 | การผลิตผลิตภัณฑ์เคมีอื่นๆ | 494 | 434 | 18 | 39 | 3 | Manufacture of other chemical products |
| 2021 | การผลิตยาปราบศัตรูพืชและผลิตภัณฑ์เคมีอื่นๆ ทางเภสัช | 37 | 33 | 1 | 3 | - | Manufacture of pesticides and other agrochemical products |
| 20210 | การผลิตยาปราบศัตรูพืชและผลิตภัณฑ์เคมีอื่นๆ ทางเภสัช | 37 | 33 | 1 | 3 | - | Manufacture of pesticides and other agrochemical products |
| 2022 | การผลิตสี น้ำมันชักเงาและสารเคลือบที่คล้ายกัน หมึกพิมพ์ และน้ำมันทาไม้ | 164 | 153 | 4 | 7 | - | Manufacture of paints, varnishes and similar coatings, printing ink and mastics |
| 20221 | การผลิตสี น้ำมันชักเงาและสารเคลือบที่คล้ายกัน และน้ำมันทาไม้ | 144 | 135 | 3 | 6 | - | Manufacture of paints, varnishes and similar coatings and mastics |
| 20222 | การผลิตหมึกพิมพ์ | 20 | 18 | 1 | 1 | - | Manufacture of printing ink |
| 2023 | การผลิตสบู่และสารซักฟอก ผลิตภัณฑ์เคมีที่ใช้ในการ ทำความสะอาดและขัดเงา น้ำหอมและเครื่องประพินโฉม | 160 | 136 | 6 | 16 | 2 | Manufacture of soap and detergents, cleaning and polishing preparations, perfumes and toilet preparations |
| 20231 | การผลิตสบู่และสารซักฟอก ผลิตภัณฑ์เคมีที่ใช้ในการ ทำความสะอาดและขัดเงา | 72 | 58 | 3 | 11 | - | Manufacture of soap and detergents, cleaning and polishing preparations |
| 20232 | การผลิตน้ำหอม เครื่องสำอาง และเครื่องประพินโฉม | 88 | 78 | 3 | 5 | 2 | Manufacture of perfumes, cosmetics and toilet preparations |
| 2029 | การผลิตผลิตภัณฑ์เคมีอื่นๆ ซึ่งมีได้จัดประเภทไว้ในที่อื่น | 133 | 112 | 7 | 13 | 1 | Manufacture of other chemical products, n.e.c |
| 20291 | การผลิตวัตถุระเบิด | 10 | 10 | - | - | - | Manufacture of explosives products |
| 20292 | การผลิตกาวและเยลาติน | 41 | 33 | 2 | 5 | 1 | Manufacture of gules and gelatine |
| 20294 | การผลิตผลิตภัณฑ์เคมีที่ใช้ในการถ่ายรูป | 7 | 6 | 1 | - | - | Manufacture of chemical preparations for photographic uses |
| 20299 | การผลิตผลิตภัณฑ์เคมีอื่นๆ ซึ่งมีได้จัดประเภทไว้ในที่อื่น | 75 | 63 | 4 | 8 | - | Manufacture of other chemical products, n.e.c |

ตาราง 21 จำนวนสถานประกอบการ จำแนกตามรูปแบบการจัดตั้งทางเศรษฐกิจ และประเภทอุตสาหกรรม (ต่อ)

TABLE 21 NUMBER OF ESTABLISHMENTS BY FORM OF ECONOMIC ORGANIZATION AND CATEGORY OF INDUSTRY (cont'd)

| รหัส Code | ประเภทอุตสาหกรรม | จำนวน สถานประกอบการ Number of establishments | รูปแบบการจัดตั้งทางเศรษฐกิจ Form of economic organization | | | | Category of industry |
|--------------|---|---|--|-----------------------------|------------------------|-----------------|--|
| | | | สำนักงานแห่งเดียว Single unit | สำนักงานใหญ่ Head office | สำนักงานสาขา Branch | อื่นๆ Others | |
| 203 | การผลิตเส้นใยประดิษฐ์ | 14 | 10 | 1 | 2 | 1 | Manufacture of man-made fibres |
| 2030 | การผลิตเส้นใยประดิษฐ์ | 14 | 10 | 1 | 2 | 1 | Manufacture of man-made fibres |
| 20300 | การผลิตเส้นใยประดิษฐ์ | 14 | 10 | 1 | 2 | 1 | Manufacture of man-made fibres |
| 21 | การผลิตเภสัชภัณฑ์ เคมีภัณฑ์ที่ใช้รักษาโรค และผลิตภัณฑ์จากพืชและสัตว์ที่ใช้รักษาโรค | 122 | 114 | 4 | 3 | 1 | Manufacture of pharmaceuticals, medicinal chemical and botanical products |
| 210 | การผลิตเภสัชภัณฑ์ เคมีภัณฑ์ที่ใช้รักษาโรค และผลิตภัณฑ์จากพืชและสัตว์ที่ใช้รักษาโรค | 122 | 114 | 4 | 3 | 1 | Manufacture of pharmaceuticals, medicinal chemical and botanical products |
| 2100 | การผลิตเภสัชภัณฑ์ เคมีภัณฑ์ที่ใช้รักษาโรค และผลิตภัณฑ์จากพืชและสัตว์ที่ใช้รักษาโรค | 122 | 114 | 4 | 3 | 1 | Manufacture of pharmaceuticals, medicinal chemical and botanical products |
| 21001 | การผลิตเภสัชภัณฑ์และเคมีภัณฑ์ที่ใช้รักษาโรค | 81 | 74 | 4 | 2 | 1 | Manufacture of pharmaceuticals, medicinal chemical products |
| 21002 | การผลิตผลิตภัณฑ์จากพืชและสัตว์ที่ใช้รักษาโรค | 41 | 40 | - | 1 | - | Manufacture of medicinal botanical products |
| 22 | การผลิตผลิตภัณฑ์ยางและพลาสติก | 1,424 | 1,331 | 34 | 56 | 3 | Manufacture of rubber and plastic products |
| 221 | การผลิตผลิตภัณฑ์ยาง | 292 | 268 | 11 | 12 | 1 | Manufacture of rubber products |
| 2211 | การผลิตยางนอกและยางใน การหล่อดอกยางและการซ่อมสร้างยาง | 104 | 95 | 3 | 5 | 1 | Manufacture of rubber tyres and tubes; retreading and rebuilding of rubber tyres |
| 22111 | การผลิตยางนอกและยางใน | 81 | 72 | 3 | 5 | 1 | Manufacture of rubber tyres and tubes |
| 22112 | การหล่อดอกยางและการซ่อมสร้างยาง | 23 | 23 | - | - | - | Retreading and rebuilding of rubber tyres |
| 2219 | การผลิตผลิตภัณฑ์ยางอื่นๆ | 188 | 173 | 8 | 7 | - | Manufacture of other rubber products |
| 22191 | การผลิตยางแผ่น แท่ง ก้อน และรูปทรงต่างๆ | 23 | 21 | 1 | 1 | - | Manufacture of rubber plates, sheets, strip, rods, profile shapes |
| 22193 | การผลิตสิ่งของเครื่องใช้ด้านสุขอนามัยหรือเภสัชกรรมที่ทำจากยาง | 8 | 7 | - | 1 | - | Manufacture of rubber hygienic or pharmaceutical articles |
| 22199 | การผลิตผลิตภัณฑ์ยางอื่นๆ ซึ่งมีได้จัดประเภทไว้ในที่อื่น | 157 | 145 | 7 | 5 | - | Manufacture of other rubber products, n.e.c |
| 222 | การผลิตผลิตภัณฑ์พลาสติก | 1,132 | 1,063 | 23 | 44 | 2 | Manufacture of plastics products |
| 2221 | การผลิตผลิตภัณฑ์ที่ใช้ในการก่อสร้าง/ประกอบอาคารที่ทำจากพลาสติก | 43 | 38 | 1 | 4 | - | Manufacture of builders' plastic wares |
| 22210 | การผลิตผลิตภัณฑ์ที่ใช้ในการก่อสร้าง/ประกอบอาคารที่ทำจากพลาสติก | 43 | 38 | 1 | 4 | - | Manufacture of builders' plastic wares |

ตาราง 21 จำนวนสถานประกอบการ จำแนกตามรูปแบบการจัดตั้งทางเศรษฐกิจ และประเภทอุตสาหกรรม (ต่อ)

TABLE 21 NUMBER OF ESTABLISHMENTS BY FORM OF ECONOMIC ORGANIZATION AND CATEGORY OF INDUSTRY (cont'd)

| รหัส Code | ประเภทอุตสาหกรรม | จำนวน สถานประกอบการ Number of establishments | รูปแบบการจัดตั้งทางเศรษฐกิจ Form of economic organization | | | | Category of industry |
|--------------|---|---|--|-----------------------------|------------------------|-----------------|--|
| | | | สำนักงานแห่งเดียว Single unit | สำนักงานใหญ่ Head office | สำนักงานสาขา Branch | อื่นๆ Others | |
| 2222 | การผลิตบรรจุภัณฑ์พลาสติก | 555 | 520 | 13 | 20 | 2 | Manufacture of plastics articles for the packaging of goods |
| 22220 | การผลิตบรรจุภัณฑ์พลาสติก | 555 | 520 | 13 | 20 | 2 | Manufacture of plastics articles for the packaging of goods |
| 2223 | การผลิตผลิตภัณฑ์พลาสติกกึ่งสำเร็จรูปและสำเร็จรูป | 143 | 132 | 2 | 9 | - | Manufacture of finished plastics products |
| 22230 | การผลิตผลิตภัณฑ์พลาสติกกึ่งสำเร็จรูปและสำเร็จรูป | 143 | 132 | 2 | 9 | - | Manufacture of finished plastics products |
| 2229 | การผลิตผลิตภัณฑ์พลาสติกอื่นๆ | 391 | 373 | 7 | 11 | - | Manufacture of other plastics products |
| 22291 | การผลิตเครื่องใช้บนโต๊ะอาหาร ในครัว และในห้องน้ำ ที่ทำจากพลาสติก | 53 | 52 | - | 1 | - | Manufacture of plastic tableware, kitchenware and toilet articles |
| 22292 | การผลิตผลิตภัณฑ์ไฟเบอร์กลาส | 42 | 37 | 3 | 2 | - | Manufacture of fiberglass products |
| 22299 | การผลิตผลิตภัณฑ์พลาสติกอื่นๆ ซึ่งมิได้จัดประเภทไว้ในที่อื่น | 296 | 284 | 4 | 8 | - | Manufacture of other plastics products, n.e.c. |
| 23 | การผลิตผลิตภัณฑ์อื่นๆ ที่ทำจากแร่โลหะ | 987 | 902 | 15 | 66 | 4 | Manufacture of other non-metallic mineral products |
| 231 | การผลิตแก้วและผลิตภัณฑ์แก้ว | 103 | 97 | 3 | 1 | 2 | Manufacture of glass and glass products |
| 2310 | การผลิตแก้วและผลิตภัณฑ์แก้ว | 103 | 97 | 3 | 1 | 2 | Manufacture of glass and glass products |
| 23101 | การผลิตแก้ว/กระจกแผ่น | 56 | 53 | 2 | - | 1 | Manufacture of flat glass |
| 23102 | การผลิตภาชนะบรรจุและเครื่องใช้บนโต๊ะอาหารที่ทำจากแก้ว | 26 | 24 | 1 | 1 | - | Manufacture of containers and tablewares of glass |
| 23103 | การผลิตไฟเบอร์กลาส | 5 | 5 | - | - | - | Manufacture of glass fibres |
| 23109 | การผลิตผลิตภัณฑ์แก้วอื่นๆ | 16 | 15 | - | - | 1 | Manufacture of other glass products |
| 239 | การผลิตผลิตภัณฑ์อื่นๆ ที่ทำจากแร่โลหะ ซึ่งมิได้จัดประเภทไว้ในที่อื่น | 884 | 805 | 12 | 65 | 2 | Manufacture of non-metallic mineral products, n.e.c. |
| 2391 | การผลิตผลิตภัณฑ์วัสดุทนไฟ | 47 | 46 | 1 | - | - | Manufacture of refractory products |
| 23910 | การผลิตผลิตภัณฑ์วัสดุทนไฟ | 47 | 46 | 1 | - | - | Manufacture of refractory products |
| 2392 | การผลิตวัสดุก่อสร้างที่ทำจากดินเหนียว | 79 | 71 | 2 | 6 | - | Manufacture of clay building materials |
| 23921 | การผลิตอิฐ | 29 | 28 | - | 1 | - | Manufacture of non-refractory bricks |
| 23922 | การผลิตกระเบื้องปูพื้นและแผ่นเซรามิก | 17 | 14 | 2 | 1 | - | Manufacture of non-refractory ceramic flooring tiles and mosaic cubes |

ตาราง 21 จำนวนสถานประกอบการ จำแนกตามรูปแบบการจัดตั้งทางเศรษฐกิจ และประเภทอุตสาหกรรม (ต่อ)

TABLE 21 NUMBER OF ESTABLISHMENTS BY FORM OF ECONOMIC ORGANIZATION AND CATEGORY OF INDUSTRY (cont'd)

| รหัส Code | ประเภทอุตสาหกรรม | จำนวน สถานประกอบการ Number of establishments | รูปแบบการจัดตั้งทางเศรษฐกิจ Form of economic organization | | | | Category of industry |
|--------------|---|---|--|-----------------------------|------------------------|-----------------|--|
| | | | สำนักงานแห่งเดียว Single unit | สำนักงานใหญ่ Head office | สำนักงานสาขา Branch | อื่นๆ Others | |
| 23923 | การผลิตเครื่องสุขภัณฑ์เซรามิก | 28 | 25 | - | 3 | - | Manufacture of ceramic sanitary fixtures |
| 23929 | การผลิตวัสดุก่อสร้างอื่นๆ ที่ทำจากดินเหนียว | 5 | 4 | - | 1 | - | Manufacture of other clay building materials |
| 2393 | การผลิตผลิตภัณฑ์เซรามิกชนิดพอร์ซเลนและผลิตภัณฑ์เซรามิกอื่นๆ | 111 | 104 | 4 | 3 | - | Manufacture of other porcelain and ceramic products |
| 23931 | การผลิตผลิตภัณฑ์เครื่องใช้บนโต๊ะอาหารที่ทำจากเซรามิก | 16 | 15 | 1 | - | - | Manufacture of ceramic tableware |
| 23932 | การผลิตผลิตภัณฑ์ประติมากรรมและของประดับตกแต่งที่ทำจากเซรามิก | 67 | 65 | - | 2 | - | Manufacture of statuettes and other ornamental ceramic articles |
| 23933 | การผลิตฉนวนไฟฟ้าและอุปกรณ์ติดตั้ง ซึ่งใช้เป็นฉนวนที่ทำจากเซรามิก | 2 | 2 | - | - | - | Manufacture of electrical insulators and insulating fittings of ceramics |
| 23939 | การผลิตผลิตภัณฑ์เซรามิกชนิดพอร์ซเลนและผลิตภัณฑ์เซรามิกอื่นๆ ซึ่งมิได้จัดประเภทไว้ในที่อื่น | 26 | 22 | 3 | 1 | - | Manufacture of other porcelain and ceramic products, n.e.c |
| 2394 | การผลิตปูนซีเมนต์ ปูนไลม์ (ปูนขาว) และปูนปลาสเตอร์ | 43 | 31 | 2 | 10 | - | Manufacture of cement, lime and plaster |
| 23941 | การผลิตปูนซีเมนต์ | 34 | 25 | - | 9 | - | Manufacture of cement |
| 23942 | การผลิตปูนไลม์ (ปูนขาว) และปูนปลาสเตอร์ | 9 | 6 | 2 | 1 | - | Manufacture of lime and plaster |
| 2395 | การผลิตผลิตภัณฑ์คอนกรีต ปูนซีเมนต์ และปูนปลาสเตอร์ | 530 | 484 | 2 | 42 | 2 | Manufacture of articles of concrete, cement and plaster |
| 23951 | การผลิตผลิตภัณฑ์คอนกรีตที่ใช้ในงานก่อสร้าง | 298 | 267 | 1 | 29 | 1 | Manufacture of articles of concrete for construction |
| 23952 | การผลิตผลิตภัณฑ์ปูนปลาสเตอร์ที่ใช้ในงานก่อสร้าง | 15 | 13 | - | 2 | - | Manufacture of articles of plaster for construction |
| 23953 | การผลิตคอนกรีตผสมเสร็จ | 41 | 29 | 1 | 10 | 1 | Manufacture of ready-mix concrete |
| 23954 | การผลิตผลิตภัณฑ์ไฟเบอร์ซีเมนต์ | 10 | 10 | - | - | - | Manufacture of articles of fiber-cement |
| 23959 | การผลิตผลิตภัณฑ์อื่นๆ ที่ทำจากคอนกรีต ปูนซีเมนต์ และปูนปลาสเตอร์ | 166 | 165 | - | 1 | - | Manufacture of other articles of concrete, cement and plaster |
| 2396 | การตัด การขึ้นรูป และการแต่งสำเร็จหิน | 57 | 54 | 1 | 2 | - | Cutting, shaping and finishing of stone |
| 23961 | การผลิตผลิตภัณฑ์หินที่ใช้ในการก่อสร้าง | 9 | 6 | 1 | 2 | - | Manufacture of stone for construction |
| 23969 | การผลิตผลิตภัณฑ์อื่นๆ ที่ทำจากหิน | 48 | 48 | - | - | - | Manufacture of other stone products |
| 2399 | การผลิตผลิตภัณฑ์อื่นๆ ที่ทำจากแร่โลหะ ซึ่งมิได้จัดประเภทไว้ในที่อื่น | 17 | 15 | - | 2 | - | Manufacture of other non-metallic mineral products, n.e.c. |
| 23991 | การผลิตผลิตภัณฑ์ขัดถู | 9 | 7 | - | 2 | - | Manufacture of abrasive products |
| 23999 | การผลิตผลิตภัณฑ์อื่นๆ ที่ทำจากแร่โลหะ ซึ่งมิได้จัดประเภทไว้ในที่อื่น | 8 | 8 | - | - | - | Manufacture of other non-metallic mineral products, n.e.c. |

ตาราง 21 จำนวนสถานประกอบการ จำแนกตามรูปแบบการจัดตั้งทางเศรษฐกิจ และประเภทอุตสาหกรรม (ต่อ)

TABLE 21 NUMBER OF ESTABLISHMENTS BY FORM OF ECONOMIC ORGANIZATION AND CATEGORY OF INDUSTRY (cont'd)

| รหัส Code | ประเภทอุตสาหกรรม | จำนวน สถานประกอบการ Number of establishments | รูปแบบการจัดตั้งทางเศรษฐกิจ Form of economic organization | | | | อื่นๆ Others | Category of industry |
|--------------|---|---|--|-----------------------------|------------------------|---|--|----------------------|
| | | | สำนักงานแห่งเดียว Single unit | สำนักงานใหญ่ Head office | สำนักงานสาขา Branch | | | |
| 24 | การผลิตโลหะขั้นมูลฐาน | 833 | 787 | 20 | 26 | - | Manufacture of basic metals | |
| 241 | การผลิตเหล็กและเหล็กกล้าขั้นมูลฐาน | 334 | 310 | 7 | 17 | - | Manufacture of basic iron and steel | |
| 2410 | การผลิตเหล็กและเหล็กกล้าขั้นมูลฐาน | 334 | 310 | 7 | 17 | - | Manufacture of basic iron and steel | |
| 24101 | การผลิตเหล็กและเหล็กกล้าขั้นมูลฐานในขั้นต้นและขั้นกลาง | 74 | 72 | - | 2 | - | Manufacture of basic iron and steel in primary and intermediate form | |
| 24102 | การผลิตเหล็กและเหล็กกล้าแผ่น | 35 | 30 | 3 | 2 | - | Manufacture of iron and steel sheets | |
| 24103 | การผลิตหลอด ท่อ โพรไฟล์กลวง และอุปกรณ์ติดตั้งที่เกี่ยวข้องที่ทำจากเหล็กกล้า | 41 | 38 | - | 3 | - | Manufacture of iron and steel tubes, pipes, hollow profiles and related fixtures | |
| 24109 | การผลิตเหล็กและเหล็กกล้าขั้นมูลฐานอื่นๆ | 184 | 170 | 4 | 10 | - | Manufacture of other basic iron and steel | |
| 242 | การผลิตโลหะมีค่าและโลหะอื่นๆ ที่ไม่ใช่เหล็กขั้นมูลฐาน | 213 | 196 | 11 | 6 | - | Manufacture of basic precious and other non-ferrous metals | |
| 2420 | การผลิตโลหะมีค่าและโลหะอื่นๆ ที่ไม่ใช่เหล็กขั้นมูลฐาน | 213 | 196 | 11 | 6 | - | Manufacture of basic precious and other non-ferrous metals | |
| 24201 | การผลิตโลหะมีค่าขั้นมูลฐาน | 18 | 17 | 1 | - | - | Manufacture of basic precious metals | |
| 24202 | การผลิตอะลูมิเนียมและผลิตภัณฑ์อะลูมิเนียมขั้นมูลฐาน | 114 | 106 | 6 | 2 | - | Manufacture of basic aluminium and aluminium products | |
| 24203 | การผลิตสังกะสี ตะกั่ว และดีบุก และผลิตภัณฑ์ของของดังกล่าวขั้นมูลฐาน | 9 | 7 | 1 | 1 | - | Manufacture of basic zinc, lead and tin and their products | |
| 24204 | การผลิตทองแดงและผลิตภัณฑ์ทองแดงขั้นมูลฐาน | 13 | 11 | 1 | 1 | - | Manufacture of basic copper and copper products | |
| 24209 | การผลิตโลหะอื่นๆ ที่ไม่ใช่เหล็กขั้นมูลฐาน ซึ่งมิได้จัดประเภทไว้ในที่อื่น | 59 | 55 | 2 | 2 | - | Manufacture of other basic non-ferrous metals, n.e.c | |
| 243 | การหล่อโลหะ | 286 | 281 | 2 | 3 | - | Casting of metals | |
| 2431 | การหล่อเหล็กและเหล็กกล้า | 75 | 74 | - | 1 | - | Casting of iron and steel | |
| 24311 | การหล่อเหล็ก | 66 | 65 | - | 1 | - | Casting of iron | |
| 24312 | การหล่อเหล็กกล้า | 9 | 9 | - | - | - | Casting of steel | |
| 2432 | การหล่อโลหะที่ไม่ใช่เหล็กและเหล็กกล้า | 211 | 207 | 2 | 2 | - | Casting of non-ferrous metals | |
| 24320 | การหล่อโลหะที่ไม่ใช่เหล็กและเหล็กกล้า | 211 | 207 | 2 | 2 | - | Casting of non-ferrous metals | |

ตาราง 21 จำนวนสถานประกอบการ จำแนกตามรูปแบบการจัดตั้งทางเศรษฐกิจ และประเภทอุตสาหกรรม (ต่อ)

TABLE 21 NUMBER OF ESTABLISHMENTS BY FORM OF ECONOMIC ORGANIZATION AND CATEGORY OF INDUSTRY (cont'd)

| รหัส Code | ประเภทอุตสาหกรรม | จำนวน สถานประกอบการ Number of establishments | รูปแบบการจัดตั้งทางเศรษฐกิจ Form of economic organization | | | | Category of industry |
|--------------|---|---|--|-----------------------------|------------------------|-----------------|---|
| | | | สำนักงานแห่งเดียว Single unit | สำนักงานใหญ่ Head office | สำนักงานสาขา Branch | อื่นๆ Others | |
| 25 | การผลิตผลิตภัณฑ์โลหะประดิษฐ์ (ยกเว้นเครื่องจักรและอุปกรณ์) | 5,111 | 4,987 | 42 | 77 | 5 | Manufacture of fabricated metal products (excepts machinery and equipment) |
| 251 | การผลิตผลิตภัณฑ์ที่มีโครงสร้างเป็นโลหะ ถังน้ำขนาดใหญ่ ที่เก็บกักน้ำ และเครื่องกำเนิดไอน้ำ | 1,458 | 1,432 | 6 | 20 | - | Manufacture of structural metal products, tanks, reservoirs and steam generator |
| 2511 | การผลิตผลิตภัณฑ์ที่มีโครงสร้างเป็นโลหะ | 1,400 | 1,378 | 6 | 16 | - | Manufacture of structural metal products |
| 25111 | การผลิตโครงสร้างโลหะสำหรับใช้ในงานก่อสร้าง | 104 | 99 | 1 | 4 | - | Manufacture of metal frameworks for construction |
| 25112 | การผลิตอาคารสำเร็จรูปที่มีโลหะเป็นส่วนประกอบหลัก | 6 | 3 | 1 | 2 | - | Manufacture of prefabricated buildings mainly of metal |
| 25113 | การผลิตประตู หน้าต่าง บานเลื่อน ประตูรั้ว และผลิตภัณฑ์ที่คล้ายกันที่ทำจากโลหะ | 1,029 | 1,020 | 3 | 6 | - | Manufacture of metal doors, windows, shutters, gates and similar products |
| 25119 | การผลิตผลิตภัณฑ์อื่นๆ ที่มีโครงสร้างเป็นโลหะ | 261 | 256 | 1 | 4 | - | Manufacture of other structural metal products |
| 2512 | การผลิตถังน้ำขนาดใหญ่ ที่เก็บกักน้ำ และภาชนะบรรจุที่ทำจากโลหะ | 48 | 45 | - | 3 | - | Manufacture of tanks, reservoirs and containers of metal |
| 25121 | การผลิตหม้อน้ำ (boiler) สำหรับการทำความร้อนจากส่วนกลาง และเครื่องกระจายความร้อน | 3 | 3 | - | - | - | Manufacture of central heating boilers and radiators |
| 25122 | การผลิตภาชนะบรรจุก๊าซอัดหรือก๊าซเหลวที่ทำจากโลหะ | 11 | 10 | - | 1 | - | Manufacture of metal containers for compressed or liquefied gas |
| 25129 | การผลิตถังน้ำขนาดใหญ่ ที่เก็บกักน้ำ และภาชนะบรรจุอื่นๆ ที่ทำจากโลหะ | 34 | 32 | - | 2 | - | Manufacture of other tanks, reservoirs and containers of metal |
| 2513 | การผลิตเครื่องกำเนิดไอน้ำ (ยกเว้นหม้อน้ำ (boiler) สำหรับการทำความร้อนจากส่วนกลาง) | 10 | 9 | - | 1 | - | Manufacture of steam generators (except central heating hot water boilers) |
| 25130 | การผลิตเครื่องกำเนิดไอน้ำ (ยกเว้นหม้อน้ำ (boiler) สำหรับการทำความร้อนจากส่วนกลาง) | 10 | 9 | - | 1 | - | Manufacture of steam generators (except central heating hot water boilers) |
| 252 | การผลิตอาวุธและกระสุน | 5 | 5 | - | - | - | Manufacture of weapons and ammunition |
| 2520 | การผลิตอาวุธและกระสุน | 5 | 5 | - | - | - | Manufacture of weapons and ammunition |
| 25201 | การผลิตกระสุนและระเบิด | 3 | 3 | - | - | - | Manufacture of bullets and bombs |

ตาราง 21 จำนวนสถานประกอบการ จำแนกตามรูปแบบการจัดตั้งทางเศรษฐกิจ และประเภทอุตสาหกรรม (ต่อ)

TABLE 21 NUMBER OF ESTABLISHMENTS BY FORM OF ECONOMIC ORGANIZATION AND CATEGORY OF INDUSTRY (cont'd)

| รหัส Code | ประเภทอุตสาหกรรม | จำนวน สถานประกอบการ Number of establishments | รูปแบบการจัดตั้งทางเศรษฐกิจ Form of economic organization | | | | Category of industry |
|--------------|--|---|--|-----------------------------|------------------------|-----------------|--|
| | | | สำนักงานแห่งเดียว Single unit | สำนักงานใหญ่ Head office | สำนักงานสาขา Branch | อื่นๆ Others | |
| 25209 | การผลิตอาวุธหนัก อาวุธปืน และอาวุธอื่นๆ | 2 | 2 | - | - | - | Manufacture of heavy weapons, guns and other ammunition |
| 259 | การผลิตผลิตภัณฑ์โลหะประดิษฐ์อื่นๆ และกิจกรรมการบริการงานโลหะ | 3,648 | 3,550 | 36 | 57 | 5 | Manufacture of other fabricated metal products and metalworking services activities |
| 2591 | การผลิตผลิตภัณฑ์โลหะโดยวิธีการตี การกด การตอกพิมพ์ และการม้วนขึ้นรูปโลหะ รวมถึงกรรมวิธีโลหะผง | 2,060 | 2,029 | 8 | 19 | 4 | Forging, pressing, stamping and roll-forming of metal; powder metallurgy |
| 25910 | การผลิตผลิตภัณฑ์โลหะโดยวิธีการตี การกด การตอกพิมพ์ และการม้วนขึ้นรูปโลหะ รวมถึงกรรมวิธีโลหะผง | 2,060 | 2,029 | 8 | 19 | 4 | Forging, pressing, stamping and roll-forming of metal; powder metallurgy |
| 2592 | การตกแต่งและการเคลือบโลหะ การกลึงกัดไสโลหะ | 1,036 | 1,001 | 18 | 17 | - | Machining; treatment and coating of metals |
| 25921 | การตกแต่งและการเคลือบโลหะ | 204 | 191 | 7 | 6 | - | Treatment and coating of metals |
| 25922 | การกลึงกัดไสโลหะ | 832 | 810 | 11 | 11 | - | Machining |
| 2593 | การผลิตของใช้ชนิดมีคม เครื่องมือที่ใช้งานด้วยมือ และเครื่องโลหะทั่วไป | 221 | 210 | 2 | 9 | - | Manufacture of cutlery, hand tools and general hardware |
| 25931 | การผลิตของใช้ชนิดมีคม | 10 | 10 | - | - | - | Manufacture of cutlery |
| 25932 | การผลิตกุญแจและบานพับ | 46 | 44 | - | 2 | - | Manufacture of locks and hinges |
| 25939 | การผลิตเครื่องมือที่ใช้งานด้วยมือและเครื่องโลหะทั่วไปอื่นๆ | 165 | 156 | 2 | 7 | - | Manufacture of hand tools and general hardware |
| 2594 | การผลิตถัง กระจับป่อง ถังกลมขนาดใหญ่ และภาชนะบรรจุ ที่คล้ายกันที่ทำจากโลหะ | 63 | 58 | 1 | 4 | - | Manufacture of pails, cans, drums and similar containers of metal |
| 25941 | การผลิตถังกลมขนาดใหญ่และภาชนะบรรจุที่คล้ายกันที่ทำจากโลหะ | 12 | 11 | - | 1 | - | Manufacture of drums and similar containers of metal |
| 25949 | การผลิตกระจับป่องโลหะและบรรจุภัณฑ์อื่นๆ ที่ทำจากโลหะ | 51 | 47 | 1 | 3 | - | Manufacture of pails, cans and other containers of metal |
| 2595 | การผลิตของที่ทำจากลวด โซ่ สปริง สลักเกลียว และตะปูควง | 170 | 158 | 4 | 7 | 1 | Manufacture of wire products, chain, springs and screw |
| 25951 | การผลิตลวด เคเบิล และของที่ทำจากลวด | 39 | 33 | 2 | 4 | - | Manufacture of wire, cable and wire products |
| 25952 | การผลิตโซ่ สปริง สลักเกลียว และตะปูควง | 131 | 125 | 2 | 3 | 1 | Manufacture of chain, springs, bolt and screw |
| 2599 | การผลิตผลิตภัณฑ์โลหะประดิษฐ์อื่นๆ ซึ่งมีได้จัดประเภทไว้ในที่อื่น | 98 | 94 | 3 | 1 | - | Manufacture of other fabricated metal products, n.e.c. |
| 25991 | การผลิตเครื่องสุขภัณฑ์ที่ทำจากโลหะ | 8 | 7 | 1 | - | - | Manufacture of metal sanitary products |

ตาราง 21 จำนวนสถานประกอบการ จำแนกตามรูปแบบการจัดตั้งทางเศรษฐกิจ และประเภทอุตสาหกรรม (ต่อ)

TABLE 21 NUMBER OF ESTABLISHMENTS BY FORM OF ECONOMIC ORGANIZATION AND CATEGORY OF INDUSTRY (cont'd)

| รหัส Code | ประเภทอุตสาหกรรม | จำนวน สถานประกอบการ Number of establishments | รูปแบบการจัดตั้งทางเศรษฐกิจ Form of economic organization | | | | Category of industry |
|--------------|--|---|--|-----------------------------|------------------------|-----------------|--|
| | | | สำนักงานแห่งเดียว Single unit | สำนักงานใหญ่ Head office | สำนักงานสาขา Branch | อื่นๆ Others | |
| 25992 | การผลิตเครื่องใช้ในครัวที่ทำจากโลหะ | 54 | 51 | 2 | 1 | - | Manufacture of metal kitchen appliances and accessories |
| 25993 | การผลิตตู้รับภัยและเครื่องใช้สำนักงานที่ทำจากโลหะ (ยกเว้นเฟอร์นิเจอร์) | 3 | 3 | - | - | - | Manufacture of metal safes and stationery (except furniture) |
| 25999 | การผลิตผลิตภัณฑ์โลหะประดิษฐ์อื่นๆ ซึ่งมีได้จัดประเภทไว้ในที่อื่น | 33 | 33 | - | - | - | Manufacture of other fabricated metal products, n.e.c. |
| | 26 การผลิตผลิตภัณฑ์คอมพิวเตอร์ อิเล็กทรอนิกส์ และอุปกรณ์ที่ใช้ในทางทัศนศาสตร์ | 324 | 299 | 9 | 14 | 2 | Manufacture of computers, electronic and optical products |
| | 261 การผลิตชิ้นส่วนและแผงวงจรอิเล็กทรอนิกส์ | 186 | 173 | 7 | 5 | 1 | Manufacture of electronic components and boards |
| 2610 | การผลิตชิ้นส่วนและแผงวงจรอิเล็กทรอนิกส์ | 186 | 173 | 7 | 5 | 1 | Manufacture of electronic components and boards |
| 26101 | การผลิตชิ้นส่วนอุปกรณ์แสดงผลภาพ | 9 | 9 | - | - | - | Manufacture of display components |
| 26102 | การผลิตตัวเก็บประจุและตัวต้านทานอิเล็กทรอนิกส์ | 3 | 3 | - | - | - | Manufacture of electronic capacitors and resistors |
| 26103 | การผลิตแผงวงจรอิเล็กทรอนิกส์ | 61 | 53 | 5 | 3 | - | Manufacture of bare printed circuit boards |
| 26104 | การผลิตอุปกรณ์กึ่งตัวนำและวงจรรวม | 37 | 35 | - | 2 | - | Manufacture of semiconductor and integrated circuits |
| 26109 | การผลิตชิ้นส่วนอิเล็กทรอนิกส์อื่นๆ | 76 | 73 | 2 | - | 1 | Manufacture of other electronic components |
| | 262 การผลิตคอมพิวเตอร์และอุปกรณ์ต่อพ่วง | 22 | 22 | - | - | - | Manufacture of computers and peripheral equipment |
| 2620 | การผลิตคอมพิวเตอร์และอุปกรณ์ต่อพ่วง | 22 | 22 | - | - | - | Manufacture of computers and peripheral equipment |
| 26201 | การผลิต/ประกอบคอมพิวเตอร์ | 13 | 13 | - | - | - | Manufacture and/or assembly of electronic computers |
| 26202 | การผลิตอุปกรณ์จัดเก็บข้อมูล | 1 | 1 | - | - | - | Manufacture of storage devices |
| 26203 | การผลิตจอคอมพิวเตอร์ | 1 | 1 | - | - | - | Manufacture of monitors |
| 26209 | การผลิตอุปกรณ์ต่อพ่วงอื่นๆ | 7 | 7 | - | - | - | Manufacture of other peripheral equipment |
| | 263 การผลิตอุปกรณ์สื่อสาร | 26 | 24 | - | 2 | - | Manufacture of communication equipment |
| 2630 | การผลิตอุปกรณ์สื่อสาร | 26 | 24 | - | 2 | - | Manufacture of communication equipment |
| 26301 | การผลิตโทรศัพท์และโทรสารแบบใช้สาย | 2 | 2 | - | - | - | Manufacture of wire telephone and facsimile equipment |
| 26302 | การผลิตอุปกรณ์สื่อสารแบบไร้สาย | 2 | 1 | - | 1 | - | Manufacture of wireless communications equipment |
| 26303 | การผลิตอุปกรณ์สื่อสารที่ใช้ในการรับ/ส่งสัญญาณทางวิทยุและโทรทัศน์ | 17 | 16 | - | 1 | - | Manufacture of radio and television transmitters and receivers |
| 26309 | การผลิตอุปกรณ์สื่อสารอื่นๆ | 5 | 5 | - | - | - | Manufacture of other communication equipment |

ตาราง 21 จำนวนสถานประกอบการ จำแนกตามรูปแบบการจัดตั้งทางเศรษฐกิจ และประเภทอุตสาหกรรม (ต่อ)

TABLE 21 NUMBER OF ESTABLISHMENTS BY FORM OF ECONOMIC ORGANIZATION AND CATEGORY OF INDUSTRY (cont'd)

| รหัส Code | ประเภทอุตสาหกรรม | จำนวน สถานประกอบการ Number of establishments | รูปแบบการจัดตั้งทางเศรษฐกิจ Form of economic organization | | | | Category of industry |
|--------------|---|---|--|-----------------------------|------------------------|-----------------|--|
| | | | สำนักงานแห่งเดียว Single unit | สำนักงานใหญ่ Head office | สำนักงานสาขา Branch | อื่นๆ Others | |
| 264 | การผลิตเครื่องใช้อิเล็กทรอนิกส์ชนิดใช้ในครัวเรือน | 40 | 38 | - | 1 | 1 | Manufacture of consumer electronics |
| 2640 | การผลิตเครื่องใช้อิเล็กทรอนิกส์ชนิดใช้ในครัวเรือน | 40 | 38 | - | 1 | 1 | Manufacture of consumer electronics |
| 26401 | การผลิตเครื่องรับโทรทัศน์ | 6 | 4 | - | 1 | 1 | Manufacture and/or assembly of televisions |
| 26402 | การผลิตเครื่องรับวิทยุ เครื่องเล่น บันทึกร้อง และทำสำเนาเสียงและภาพ | 2 | 2 | - | - | - | Manufacture of radio receivers, audio and visual playing, recording and duplicating equipment (except televisions) |
| 26403 | การผลิตไมโครโฟน ลำโพง และเครื่องขยายเสียง | 28 | 28 | - | - | - | Manufacture of microphone, amplifiers and public address systems |
| 26409 | การผลิตเครื่องใช้อิเล็กทรอนิกส์อื่นๆ ชนิดใช้ในครัวเรือน | 4 | 4 | - | - | - | Manufacture of other consumer electronics |
| 265 | การผลิตเครื่องอุปกรณ์ที่ใช้ในการวัด การทดสอบ การนำร่อง และการควบคุม รวมถึงนาฬิกา | 25 | 21 | 2 | 2 | - | Manufacture of measuring, testing, navigating and control equipment, watches and clocks |
| 2651 | การผลิตเครื่องอุปกรณ์ที่ใช้ในการวัด การทดสอบ การนำร่อง และการควบคุม | 19 | 17 | 1 | 1 | - | Manufacture of measuring, testing, navigating and control equipment |
| 26511 | การผลิตเครื่องอุปกรณ์ที่ใช้ในการวัด การทดสอบ การนำร่อง และการควบคุม (ยกเว้นที่ใช้ในทางอุตสาหกรรม) | 18 | 16 | 1 | 1 | - | Manufacture of measuring, testing, navigating and control equipment (except for industrial purposes) |
| 26512 | การผลิตเครื่องอุปกรณ์ที่ใช้ในการวัด การทดสอบ และการควบคุมกระบวนการผลิตในทางอุตสาหกรรม | 1 | 1 | - | - | - | Manufacture of measuring, testing, and control equipment for industrial purposes |
| 2652 | การผลิตนาฬิกา | 6 | 4 | 1 | 1 | - | Manufacture of watches and clocks |
| 26521 | การผลิตนาฬิกา | 4 | 2 | 1 | 1 | - | Manufacture of watches and clocks |
| 26529 | การผลิตผลิตภัณฑ์อื่นๆ ที่มีเครื่องนาฬิกาประกอบอยู่ | 2 | 2 | - | - | - | Manufacture of equipment with a watch or clock movement or with synchronous motor |
| 266 | การผลิตเครื่องฉายรังสี เครื่องไฟฟ้าทางการแพทย์ และทางกายภาพบำบัด | 8 | 8 | - | - | - | Manufacture of irradiation, electromedical and electrotherapeutic equipment |
| 2660 | การผลิตเครื่องฉายรังสี เครื่องไฟฟ้าทางการแพทย์ และทางกายภาพบำบัด | 8 | 8 | - | - | - | Manufacture of irradiation, electromedical and electrotherapeutic equipment |

ตาราง 21 จำนวนสถานประกอบการ จำแนกตามรูปแบบการจัดตั้งทางเศรษฐกิจ และประเภทอุตสาหกรรม (ต่อ)

TABLE 21 NUMBER OF ESTABLISHMENTS BY FORM OF ECONOMIC ORGANIZATION AND CATEGORY OF INDUSTRY (cont'd)

| รหัส Code | ประเภทอุตสาหกรรม | จำนวน สถานประกอบการ Number of establishments | รูปแบบการจัดตั้งทางเศรษฐกิจ Form of economic organization | | | | Category of industry |
|--------------|--|---|--|-----------------------------|------------------------|-----------------|--|
| | | | สำนักงานแห่งเดียว Single unit | สำนักงานใหญ่ Head office | สำนักงานสาขา Branch | อื่นๆ Others | |
| 26600 | การผลิตเครื่องฉายรังสี เครื่องไฟฟ้าทางการแพทย์ และทางกายภาพบำบัด | 8 | 8 | - | - | - | Manufacture of irradiation, electromedical and electrotherapeutic equipment |
| <i>267</i> | <i>การผลิตอุปกรณ์ที่ใช้ในทางทัศนศาสตร์และอุปกรณ์ถ่ายภาพ</i> | <i>5</i> | <i>3</i> | <i>-</i> | <i>2</i> | <i>-</i> | <i>Manufacture of optical instruments and photographic equipment</i> |
| 2670 | การผลิตอุปกรณ์ที่ใช้ในทางทัศนศาสตร์และอุปกรณ์ถ่ายภาพ | 5 | 3 | - | 2 | - | Manufacture of optical instruments and photographic equipment |
| 26703 | การผลิตอุปกรณ์ถ่ายภาพและถ่ายภาพยนตร์ | 5 | 3 | - | 2 | - | Manufacture of photographic and motion picture equipment |
| <i>268</i> | <i>การผลิตสื่อแม่เหล็กและสื่อเชิงแสง</i> | <i>12</i> | <i>10</i> | <i>-</i> | <i>2</i> | <i>-</i> | <i>Manufacture of magnetic and optical media</i> |
| 2680 | การผลิตสื่อแม่เหล็กและสื่อเชิงแสง | 12 | 10 | - | 2 | - | Manufacture of magnetic and optical media |
| 26800 | การผลิตสื่อแม่เหล็กและสื่อเชิงแสง | 12 | 10 | - | 2 | - | Manufacture of magnetic and optical media |
| <i>27</i> | <i>การผลิตอุปกรณ์ไฟฟ้า</i> | <i>387</i> | <i>352</i> | <i>16</i> | <i>18</i> | <i>1</i> | <i>Manufacture of electrical equipment</i> |
| <i>271</i> | <i>การผลิตมอเตอร์ไฟฟ้า เครื่องกำเนิดไฟฟ้า หม้อแปลงไฟฟ้า และอุปกรณ์ควบคุมและจ่ายไฟฟ้า</i> | <i>155</i> | <i>148</i> | <i>2</i> | <i>5</i> | <i>-</i> | <i>Manufacture of electric motors, generators, transformers and electricity distribution and control apparatus</i> |
| 2710 | การผลิตมอเตอร์ไฟฟ้า เครื่องกำเนิดไฟฟ้า หม้อแปลงไฟฟ้า และอุปกรณ์ควบคุมและจ่ายไฟฟ้า | 155 | 148 | 2 | 5 | - | Manufacture of electric motors, generators, transformers and electricity distribution and control apparatus |
| 27101 | การผลิตมอเตอร์ไฟฟ้าและเครื่องกำเนิดไฟฟ้า | 54 | 54 | - | - | - | Manufacture of electric motors and generators |
| 27102 | การผลิตหม้อแปลงไฟฟ้า | 32 | 29 | 1 | 2 | - | Manufacture of electric transformers |
| 27103 | การผลิตอุปกรณ์ควบคุมและจ่ายไฟฟ้า | 69 | 65 | 1 | 3 | - | Manufacture of electricity distribution and control apparatus |
| <i>272</i> | <i>การผลิตแบตเตอรี่และหม้อสะสมไฟฟ้า</i> | <i>16</i> | <i>11</i> | <i>3</i> | <i>2</i> | <i>-</i> | <i>Manufacture of batteries and accumulators</i> |
| 2720 | การผลิตแบตเตอรี่และหม้อสะสมไฟฟ้า | 16 | 11 | 3 | 2 | - | Manufacture of batteries and accumulators |
| 27200 | การผลิตแบตเตอรี่และหม้อสะสมไฟฟ้า | 16 | 11 | 3 | 2 | - | Manufacture of batteries and accumulators |
| <i>273</i> | <i>การผลิตสายไฟและอุปกรณ์การเดินสายไฟฟ้า</i> | <i>55</i> | <i>52</i> | <i>3</i> | <i>-</i> | <i>-</i> | <i>Manufacture of wiring and wiring devices</i> |
| 2731 | การผลิตเคเบิลใยแก้วนำแสง | 2 | 2 | - | - | - | Manufacture of fibre optic cables |
| 27310 | การผลิตเคเบิลใยแก้วนำแสง | 2 | 2 | - | - | - | Manufacture of fibre optic cables |
| 2732 | การผลิตสายไฟและเคเบิลอื่นๆ ชนิดใช้ในทางอิเล็กทรอนิกส์และไฟฟ้า | 38 | 36 | 2 | - | - | Manufacture of other electronic and electric wires and cables |
| 27320 | การผลิตสายไฟและเคเบิลอื่นๆ ชนิดใช้ในทางอิเล็กทรอนิกส์และไฟฟ้า | 38 | 36 | 2 | - | - | Manufacture of other electronic and electric wires and cables |

ตาราง 21 จำนวนสถานประกอบการ จำแนกตามรูปแบบการจัดตั้งทางเศรษฐกิจ และประเภทอุตสาหกรรม (ต่อ)

TABLE 21 NUMBER OF ESTABLISHMENTS BY FORM OF ECONOMIC ORGANIZATION AND CATEGORY OF INDUSTRY (cont'd)

| รหัส Code | ประเภทอุตสาหกรรม | จำนวน สถานประกอบการ Number of establishments | รูปแบบการจัดตั้งทางเศรษฐกิจ Form of economic organization | | | | Category of industry |
|--------------|--|---|--|-----------------------------|------------------------|-----------------|---|
| | | | สำนักงานแห่งเดียว Single unit | สำนักงานใหญ่ Head office | สำนักงานสาขา Branch | อื่นๆ Others | |
| 2733 | การผลิตอุปกรณ์การเดินสายไฟฟ้า | 15 | 14 | 1 | - | - | Manufacture of wiring devices |
| 27330 | การผลิตอุปกรณ์การเดินสายไฟฟ้า | 15 | 14 | 1 | - | - | Manufacture of wiring devices |
| 274 | การผลิตอุปกรณ์ไฟฟ้าสำหรับให้แสงสว่าง | 73 | 64 | 4 | 4 | 1 | Manufacture of electric lighting equipment |
| 2740 | การผลิตอุปกรณ์ไฟฟ้าสำหรับให้แสงสว่าง | 73 | 64 | 4 | 4 | 1 | Manufacture of electric lighting equipment |
| 27401 | การผลิตหลอดไฟฟ้า | 37 | 33 | 2 | 1 | 1 | Manufacture of electric bulbs |
| 27409 | การผลิตอุปกรณ์ไฟฟ้าอื่นๆ สำหรับให้แสงสว่าง | 36 | 31 | 2 | 3 | - | Manufacture of other electric lighting equipment |
| 275 | การผลิตเครื่องใช้ในครัวเรือน | 64 | 57 | 2 | 5 | - | Manufacture of domestic appliances |
| 2750 | การผลิตเครื่องใช้ในครัวเรือน | 64 | 57 | 2 | 5 | - | Manufacture of domestic appliances |
| 27501 | การผลิตเครื่องใช้ไฟฟ้าชนิดใช้ในครัวเรือน (ยกเว้นชนิดที่ให้ความร้อน) | 37 | 33 | 1 | 3 | - | Manufacture of domestic electric appliances (except electrothermic appliances) |
| 27502 | การผลิตเครื่องใช้ไฟฟ้าชนิดใช้ในครัวเรือนที่ให้ความร้อน | 26 | 23 | 1 | 2 | - | Manufacture of domestic electrothermic appliances |
| 27503 | การผลิตเครื่องใช้ในการประกอบอาหารและให้ความร้อน ชนิดใช้ในครัวเรือนที่ไม่ใช้ไฟฟ้า | 1 | 1 | - | - | - | Manufacture of domestic non-electric cooking and heating equipment |
| 279 | การผลิตอุปกรณ์ไฟฟ้าอื่นๆ | 24 | 20 | 2 | 2 | - | Manufacture of other electrical equipment |
| 2790 | การผลิตอุปกรณ์ไฟฟ้าอื่นๆ | 24 | 20 | 2 | 2 | - | Manufacture of other electrical equipment |
| 27901 | การผลิตเครื่องจ่ายไฟฟ้าสำรอง | 3 | 3 | - | - | - | Manufacture of power supplies |
| 27902 | การผลิตอุปกรณ์ไฟฟ้าสำหรับให้สัญญาณ | 3 | 3 | - | - | - | Manufacture of electrical signs |
| 27909 | การผลิตอุปกรณ์ไฟฟ้าอื่นๆ ซึ่งมีได้จัดประเภทไว้ในที่อื่น | 18 | 14 | 2 | 2 | - | Manufacture of other electrical equipment, n.e.c |
| 28 | การผลิตเครื่องจักรและเครื่องมือ ซึ่งมีได้จัดประเภทไว้ในที่อื่น | 568 | 537 | 12 | 19 | - | Manufacture of machinery and equipment, n.e.c |
| 281 | การผลิตเครื่องจักรที่ใช้กันทั่วไป | 344 | 323 | 8 | 13 | - | Manufacture of general-purpose machinery |
| 2811 | การผลิตเครื่องยนต์และเครื่องกังหัน (ยกเว้น เครื่องยนต์ที่ใช้กับ อากาศยาน ยานยนต์ และ จักรยานยนต์) | 36 | 33 | - | 3 | - | Manufacture of engines and turbines (except aircraft, vehicle and cycle engines) |
| 28110 | การผลิตเครื่องยนต์และเครื่องกังหัน (ยกเว้น เครื่องยนต์ที่ใช้กับ อากาศยาน ยานยนต์ และ จักรยานยนต์) | 36 | 33 | - | 3 | - | Manufacture of engines and turbines (except aircraft, vehicle and cycle engines) |

ตาราง 21 จำนวนสถานประกอบการ จำแนกตามรูปแบบการจัดตั้งทางเศรษฐกิจ และประเภทอุตสาหกรรม (ต่อ)

TABLE 21 NUMBER OF ESTABLISHMENTS BY FORM OF ECONOMIC ORGANIZATION AND CATEGORY OF INDUSTRY (cont'd)

| รหัส Code | ประเภทอุตสาหกรรม | จำนวน สถานประกอบการ Number of establishments | รูปแบบการจัดตั้งทางเศรษฐกิจ Form of economic organization | | | | Category of industry |
|--------------|---|---|--|-----------------------------|------------------------|-----------------|--|
| | | | สำนักงานแห่งเดียว Single unit | สำนักงานใหญ่ Head office | สำนักงานสาขา Branch | อื่นๆ Others | |
| 2812 | การผลิตเครื่องอุปกรณ์ควบคุมกำลังของไหล | 13 | 12 | - | 1 | - | Manufacture of fluid power equipment |
| 28120 | การผลิตเครื่องอุปกรณ์ควบคุมกำลังของไหล | 13 | 12 | - | 1 | - | Manufacture of fluid power equipment |
| 2813 | การผลิตเครื่องสูบ คอมเพรสเซอร์ ก๊อก และวาล์วอื่นๆ | 59 | 57 | - | 2 | - | Manufacture of other pumps, compressors, taps and valves |
| 28131 | การผลิตเครื่องสูบและคอมเพรสเซอร์อื่น ๆ | 37 | 36 | - | 1 | - | Manufacture of other pumps and compressors |
| 28132 | การผลิตก๊อกและวาล์วอื่น ๆ | 22 | 21 | - | 1 | - | Manufacture of other taps and valves |
| 2814 | การผลิตตลับลูกปืน เกียร์ และอุปกรณ์ที่ใช้ขับเคลื่อน | 9 | 7 | 1 | 1 | - | Manufacture of bearings, gears, gearing and driving elements |
| 28140 | การผลิตตลับลูกปืน เกียร์ และอุปกรณ์ที่ใช้ขับเคลื่อน | 9 | 7 | 1 | 1 | - | Manufacture of bearings, gears, gearing and driving elements |
| 2815 | การผลิตเตาอบ เตาเผา และเครื่องฟ้นหรือเครื่องฉีดเชื้อเพลิงของเตาเผา | 20 | 20 | - | - | - | Manufacture of ovens, furnaces and furnace burners |
| 28150 | การผลิตเตาอบ เตาเผา และเครื่องฟ้นหรือเครื่องฉีดเชื้อเพลิงของเตาเผา | 20 | 20 | - | - | - | Manufacture of ovens, furnaces and furnace burners |
| 2816 | การผลิตเครื่องอุปกรณ์ที่ใช้สำหรับยกและขนย้าย | 25 | 23 | 1 | 1 | - | Manufacture of lifting and handling equipment |
| 28160 | การผลิตเครื่องอุปกรณ์ที่ใช้สำหรับยกและขนย้าย | 25 | 23 | 1 | 1 | - | Manufacture of lifting and handling equipment |
| 2817 | การผลิตเครื่องจักรและเครื่องใช้สำนักงาน (ยกเว้นคอมพิวเตอร์และอุปกรณ์ต่อพ่วง) | 8 | 8 | - | - | - | Manufacture of office machinery and equipment (except computers and peripheral equipment) |
| 28170 | การผลิตเครื่องจักรและเครื่องใช้สำนักงาน (ยกเว้นคอมพิวเตอร์และอุปกรณ์ต่อพ่วง) | 8 | 8 | - | - | - | Manufacture of office machinery and equipment (except computers and peripheral equipment) |
| 2818 | การผลิตเครื่องมือที่ใช้งานด้วยมือชนิดใช้กำลังขับเคลื่อน | 14 | 14 | - | - | - | Manufacture of power-driven hand tools |
| 28180 | การผลิตเครื่องมือที่ใช้งานด้วยมือชนิดใช้กำลังขับเคลื่อน | 14 | 14 | - | - | - | Manufacture of power-driven hand tools |
| 2819 | การผลิตเครื่องจักรอื่นๆ ที่ใช้งานทั่วไป | 160 | 149 | 6 | 5 | - | Manufacture of other general-purpose machinery |
| 28191 | การผลิตเครื่องทำความเย็น | 87 | 80 | 5 | 2 | - | Manufacture of industrial refrigerating or freezing equipment |
| 28199 | การผลิตเครื่องจักรอื่นๆ ที่ใช้งานทั่วไป ซึ่งมีได้จัดประเภทไว้ในที่อื่น | 73 | 69 | 1 | 3 | - | Manufacture of other general-purpose machinery, n.e.c |
| 282 | การผลิตเครื่องจักรที่ใช้ในงานเฉพาะอย่าง | 224 | 214 | 4 | 6 | - | Manufacture of special-purpose machinery |
| 2821 | การผลิตเครื่องจักรที่ใช้ในการเกษตรและการป่าไม้ | 43 | 42 | - | 1 | - | Manufacture of agricultural and forestry machinery |
| 28211 | การผลิตแทรกเตอร์ที่ใช้ในการเกษตร | 19 | 19 | - | - | - | Manufacture of tractors for agriculture and forestry |
| 28219 | การผลิตเครื่องจักรอื่นๆ ที่ใช้ในการเกษตรและการป่าไม้ | 24 | 23 | - | 1 | - | Manufacture of other agricultural and forestry machinery |

ตาราง 21 จำนวนสถานประกอบการ จำแนกตามรูปแบบการจัดตั้งทางเศรษฐกิจ และประเภทอุตสาหกรรม (ต่อ)

TABLE 21 NUMBER OF ESTABLISHMENTS BY FORM OF ECONOMIC ORGANIZATION AND CATEGORY OF INDUSTRY (cont'd)

| รหัส Code | ประเภทอุตสาหกรรม | จำนวน สถานประกอบการ Number of establishments | รูปแบบการจัดตั้งทางเศรษฐกิจ Form of economic organization | | | | Category of industry |
|--------------|--|---|--|-----------------------------|------------------------|-----------------|--|
| | | | สำนักงานแห่งเดียว Single unit | สำนักงานใหญ่ Head office | สำนักงานสาขา Branch | อื่นๆ Others | |
| 2822 | การผลิตเครื่องจักรที่ใช้ในการขึ้นรูปโลหะและเครื่องมือกล | 56 | 53 | 1 | 2 | - | Manufacture of metal forming machinery and machine tools |
| 28221 | การผลิตเครื่องจักรที่ใช้ในการขึ้นรูปโลหะ | 16 | 16 | - | - | - | Manufacture of metal forming machinery |
| 28229 | การผลิตเครื่องมือกลอื่นๆ | 40 | 37 | 1 | 2 | - | Manufacture of other machine tools |
| 2823 | การผลิตเครื่องจักรที่ใช้ในงานโลหะกรรม | 12 | 12 | - | - | - | Manufacture of machinery for metallurgy |
| 28230 | การผลิตเครื่องจักรที่ใช้ในงานโลหะกรรม | 12 | 12 | - | - | - | Manufacture of machinery for metallurgy |
| 2824 | การผลิตเครื่องจักรที่ใช้ในการทำเหมืองแร่ เหมืองหิน และการก่อสร้าง | 14 | 13 | - | 1 | - | Manufacture of machinery for mining, quarrying and construction |
| 28240 | การผลิตเครื่องจักรที่ใช้ในการทำเหมืองแร่ เหมืองหิน และการก่อสร้าง | 14 | 13 | - | 1 | - | Manufacture of machinery for mining, quarrying and construction |
| 2825 | การผลิตเครื่องจักรที่ใช้ในการผลิตอาหาร เครื่องดื่ม และยาสูบ | 36 | 36 | - | - | - | Manufacture of machinery for food, beverage and tobacco processing |
| 28250 | การผลิตเครื่องจักรที่ใช้ในการผลิตอาหาร เครื่องดื่ม และยาสูบ | 36 | 36 | - | - | - | Manufacture of machinery for food, beverage and tobacco processing |
| 2826 | การผลิตเครื่องจักรที่ใช้ในการผลิตสิ่งทอ เสื้อผ้า เครื่องแต่งกาย และเครื่องหนัง | 26 | 25 | - | 1 | - | Manufacture of machinery for textile, apparel and leather production |
| 28261 | การผลิตเครื่องจักรที่ใช้ในการเตรียม ปั่น ทอ และถักนิตสิ่งทอ | 16 | 15 | - | 1 | - | Manufacture of textile preparing, spinning, weaving and knitting machines |
| 28269 | การผลิตเครื่องจักรอื่นๆ ที่ใช้ในการผลิตสิ่งทอ เครื่องแต่งกาย และเครื่องหนัง | 10 | 10 | - | - | - | Manufacture of other machinery for textile, apparel and leather production |
| 2829 | การผลิตเครื่องจักรที่ใช้ในงานเฉพาะอย่างอื่นๆ | 37 | 33 | 3 | 1 | - | Manufacture of other special purpose machinery |
| 28291 | การผลิตเครื่องจักรที่ใช้ในการผลิตกระดาษและกระดาษแข็ง | 3 | 3 | - | - | - | Manufacture of paper and paperboard making machinery |
| 28292 | การผลิตเครื่องจักรที่ใช้ในการผลิตพลาสติกและยาง | 9 | 7 | 2 | - | - | Manufacture of rubber or plastics making machinery |
| 28299 | การผลิตเครื่องจักรที่ใช้ในงานเฉพาะอย่างอื่นๆ ซึ่งมีได้จัดประเภทไว้ในที่อื่น | 25 | 23 | 1 | 1 | - | Manufacture of other special purpose machinery, n.e.c |
| 29 | การผลิตยานยนต์ รถพ่วง และรถกึ่งพ่วง | 637 | 583 | 22 | 31 | 1 | Manufacture of motor vehicles, trailers and semi-trailers |
| 291 | การผลิตยานยนต์ | 43 | 36 | 3 | 4 | - | Manufacture of motor vehicles |
| 2910 | การผลิตยานยนต์ | 43 | 36 | 3 | 4 | - | Manufacture of motor vehicles |

ตาราง 21 จำนวนสถานประกอบการ จำแนกตามรูปแบบการจัดตั้งทางเศรษฐกิจ และประเภทอุตสาหกรรม (ต่อ)

TABLE 21 NUMBER OF ESTABLISHMENTS BY FORM OF ECONOMIC ORGANIZATION AND CATEGORY OF INDUSTRY (cont'd)

| รหัส Code | ประเภทอุตสาหกรรม | จำนวน สถานประกอบการ Number of establishments | รูปแบบการจัดตั้งทางเศรษฐกิจ Form of economic organization | | | | Category of industry |
|--------------|--|---|--|-----------------------------|------------------------|-----------------|--|
| | | | สำนักงานแห่งเดียว Single unit | สำนักงานใหญ่ Head office | สำนักงานสาขา Branch | อื่นๆ Others | |
| 29101 | การผลิตเครื่องยนต์สำหรับยานยนต์ | 2 | 2 | - | - | - | Manufacture of engines of a kind used for motor vehicles |
| 29102 | การผลิตรถยนต์ส่วนบุคคล | 16 | 12 | 1 | 3 | - | Manufacture of passenger cars |
| 29103 | การผลิตรถกระบะ 1 ตัน | 1 | 1 | - | - | - | Manufacture of pick-up trucks |
| 29104 | การผลิตยานยนต์อื่นๆ ที่ใช้เพื่อการโดยสาร | 9 | 8 | - | 1 | - | Manufacture of other motor vehicles for passengers |
| 29109 | การผลิตยานยนต์อื่นๆ ซึ่งมีได้จัดประเภทไว้ในที่อื่น | 15 | 13 | 2 | - | - | Manufacture of other motor vehicles, n.e.c |
| | 292 การผลิตตัวถังยานยนต์ การผลิตรถพ่วงและรถกึ่งพ่วง | 90 | 86 | - | 4 | - | Manufacture of bodies(coachwork) for motor vehicles; manufacture of trailer and semitrailer |
| 2920 | การผลิตตัวถังยานยนต์ การผลิตรถพ่วงและรถกึ่งพ่วง | 90 | 86 | - | 4 | - | Manufacture of bodies(coachwork) for motor vehicles; manufacture of trailer and semitrailer |
| 29201 | การผลิตตัวถังยานยนต์ | 78 | 74 | - | 4 | - | Manufacture of bodies(coachwork) for motor vehicles; |
| 29202 | การผลิตรถพ่วงและรถกึ่งพ่วง | 2 | 2 | - | - | - | Manufacture of trailer and semitrailer |
| 29203 | การผลิตตู้คอนเทนเนอร์ | 10 | 10 | - | - | - | Manufacture of containers |
| | 293 การผลิตชิ้นส่วนและอุปกรณ์เสริมสำหรับยานยนต์ | 504 | 461 | 19 | 23 | 1 | Manufacture of parts and accessories for motor vehicles |
| 2930 | การผลิตชิ้นส่วนและอุปกรณ์เสริมสำหรับยานยนต์ | 504 | 461 | 19 | 23 | 1 | Manufacture of parts and accessories for motor vehicles |
| 29301 | การผลิตที่นั่งภายในยานยนต์ | 138 | 136 | - | 2 | - | Manufacture of motor vehicle seats |
| 29302 | การผลิตอุปกรณ์ไฟฟ้าสำหรับยานยนต์ | 12 | 9 | 3 | - | - | Manufacture of electrical equipment for motor vehicles |
| 29309 | การผลิตชิ้นส่วนและอุปกรณ์เสริมอื่นๆ สำหรับยานยนต์ | 354 | 316 | 16 | 21 | 1 | Manufacture of other parts and accessories for motor vehicles |
| | 30 การผลิตอุปกรณ์ขนส่งอื่นๆ | 184 | 172 | 4 | 7 | 1 | Manufacture of other transport equipment |
| | 301 การต่อเรือ | 45 | 42 | - | 3 | - | Building of ships and boats |
| 3011 | การต่อเรือใหญ่และสิ่งก่อสร้างลอยน้ำ | 19 | 18 | - | 1 | - | Building of ships and floating structures |
| 30110 | การต่อเรือใหญ่และสิ่งก่อสร้างลอยน้ำ | 19 | 18 | - | 1 | - | Building of ships and floating structures |
| 3012 | การต่อเรือที่ใช้เพื่อความปลอดภัยและการกีฬา | 26 | 24 | - | 2 | - | Building of pleasure and sporting boats |
| 30120 | การต่อเรือที่ใช้เพื่อความปลอดภัยและการกีฬา | 26 | 24 | - | 2 | - | Building of pleasure and sporting boats |

ตาราง 21 จำนวนสถานประกอบการ จำแนกตามรูปแบบการจัดตั้งทางเศรษฐกิจ และประเภทอุตสาหกรรม (ต่อ)

TABLE 21 NUMBER OF ESTABLISHMENTS BY FORM OF ECONOMIC ORGANIZATION AND CATEGORY OF INDUSTRY (cont'd)

| รหัส Code | ประเภทอุตสาหกรรม | จำนวน สถานประกอบการ Number of establishments | รูปแบบการจัดตั้งทางเศรษฐกิจ Form of economic organization | | | | Category of industry |
|--------------|---|---|--|-----------------------------|------------------------|-----------------|--|
| | | | สำนักงานแห่งเดียว Single unit | สำนักงานใหญ่ Head office | สำนักงานสาขา Branch | อื่นๆ Others | |
| 302 | การผลิตหัวรถจักรและตู้สำหรับขนส่งทางรถไฟและรถราง | 1 | 1 | - | - | - | Manufacture of railway locomotives and rolling stock |
| 3020 | การผลิตหัวรถจักรและตู้สำหรับขนส่งทางรถไฟและรถราง | 1 | 1 | - | - | - | Manufacture of railway locomotives and rolling stock |
| 30200 | การผลิตหัวรถจักรและตู้สำหรับขนส่งทางรถไฟและรถราง | 1 | 1 | - | - | - | Manufacture of railway locomotives and rolling stock |
| 303 | การผลิตอากาศยาน ยานอวกาศ และเครื่องจักรที่เกี่ยวข้อง | 1 | 1 | - | - | - | Manufacture of air and spacecraft and related machinery |
| 3030 | การผลิตอากาศยาน ยานอวกาศ และเครื่องจักรที่เกี่ยวข้อง | 1 | 1 | - | - | - | Manufacture of air and spacecraft and related machinery |
| 30300 | การผลิตอากาศยาน ยานอวกาศ และเครื่องจักรที่เกี่ยวข้อง | 1 | 1 | - | - | - | Manufacture of air and spacecraft and related machinery |
| 309 | การผลิตอุปกรณ์ขนส่ง ซึ่งมีได้จัดประเภทไว้ในที่อื่น | 137 | 128 | 4 | 4 | 1 | Manufacture of transport equipment, n.e.c. |
| 3091 | การผลิตจักรยานยนต์ | 92 | 87 | 2 | 2 | 1 | Manufacture of motorcycles |
| 30911 | การผลิตจักรยานยนต์ | 14 | 12 | 2 | - | - | Manufacture of motorcycles |
| 30912 | การผลิตเครื่องยนต์ ชิ้นส่วนและอุปกรณ์เสริมสำหรับจักรยานยนต์ | 78 | 75 | - | 2 | 1 | Manufacture of engines, parts and accessories for motorcycles |
| 3092 | การผลิตรถจักรยานและรถสำหรับคนพิการ | 34 | 31 | 2 | 1 | - | Manufacture of bicycles and invalid carriages |
| 30921 | การผลิตรถจักรยาน | 32 | 29 | 2 | 1 | - | Manufacture of bicycles |
| 30922 | การผลิตรถสำหรับคนพิการ | 2 | 2 | - | - | - | Manufacture of invalid carriages |
| 3099 | การผลิตอุปกรณ์ขนส่งอื่นๆ ซึ่งมีได้จัดประเภทไว้ในที่อื่น | 11 | 10 | - | 1 | - | Manufacture of other transport equipment, n.e.c |
| 30990 | การผลิตอุปกรณ์ขนส่งอื่นๆ ซึ่งมีได้จัดประเภทไว้ในที่อื่น | 11 | 10 | - | 1 | - | Manufacture of other transport equipment, n.e.c |
| 31 | การผลิตเฟอร์นิเจอร์ | 863 | 837 | 7 | 18 | 1 | Manufacture of furniture |
| 310 | การผลิตเฟอร์นิเจอร์ | 863 | 837 | 7 | 18 | 1 | Manufacture of furniture |
| 3100 | การผลิตเฟอร์นิเจอร์ | 863 | 837 | 7 | 18 | 1 | Manufacture of furniture |
| 31001 | การผลิตเฟอร์นิเจอร์ไม้ | 591 | 570 | 6 | 14 | 1 | Manufacture of wood furniture |
| 31002 | การผลิตเฟอร์นิเจอร์โลหะ | 117 | 114 | - | 3 | - | Manufacture of metal furniture |
| 31003 | การผลิตฐานรองที่นอนและที่นอน | 35 | 34 | 1 | - | - | Manufacture of mattresses and mattress supports |
| 31009 | การผลิตเฟอร์นิเจอร์อื่นๆ | 120 | 119 | - | 1 | - | Manufacture of other furniture |
| 32 | การผลิตผลิตภัณฑ์อื่นๆ | 736 | 715 | 12 | 8 | 1 | Other manufacturing |

ตาราง 21 จำนวนสถานประกอบการ จำแนกตามรูปแบบการจัดตั้งทางเศรษฐกิจ และประเภทอุตสาหกรรม (ต่อ)

TABLE 21 NUMBER OF ESTABLISHMENTS BY FORM OF ECONOMIC ORGANIZATION AND CATEGORY OF INDUSTRY (cont'd)

| รหัส Code | ประเภทอุตสาหกรรม | จำนวน สถานประกอบการ Number of establishments | รูปแบบการจัดตั้งทางเศรษฐกิจ Form of economic organization | | | | Category of industry |
|--------------|---|---|--|-----------------------------|------------------------|-----------------|--|
| | | | สำนักงานแห่งเดียว Single unit | สำนักงานใหญ่ Head office | สำนักงานสาขา Branch | อื่นๆ Others | |
| 321 | การผลิตเครื่องประดับเพชรพลอย เครื่องประดับอัญมณี และสิ่งของที่เกี่ยวข้อง | 173 | 169 | 2 | 2 | - | Manufacture of jewellery, bijouterie and related articles |
| 3211 | การผลิตเครื่องประดับเพชรพลอยแท้และสิ่งของที่เกี่ยวข้อง | 162 | 159 | 2 | 1 | - | Manufacture of jewellery and related articles |
| 32111 | การผลิตเครื่องประดับเพชรพลอยและโลหะมีค่า | 134 | 131 | 2 | 1 | - | Manufacture of jewellery and bijouterie of precious stones and metals |
| 32112 | การผลิตสิ่งของเครื่องใช้จากเพชรพลอยและโลหะมีค่า | 17 | 17 | - | - | - | Manufacture of goldsmiths' articles of precious stones and metals |
| 32113 | การเจียรระไนและการขัดเพชรพลอย | 11 | 11 | - | - | - | Cutting, shaping and finishing of diamonds and precious stones |
| 3212 | การผลิตเครื่องประดับเพชรพลอยเทียมและสิ่งของที่เกี่ยวข้อง | 11 | 10 | - | 1 | - | Manufacture of costume jewellery and related articles |
| 32120 | การผลิตเครื่องประดับเพชรพลอยเทียมและสิ่งของที่เกี่ยวข้อง | 11 | 10 | - | 1 | - | Manufacture of costume jewellery and related articles |
| 322 | การผลิตเครื่องดนตรี | 4 | 4 | - | - | - | Manufacture of musical instruments |
| 3220 | การผลิตเครื่องดนตรี | 4 | 4 | - | - | - | Manufacture of musical instruments |
| 32201 | การผลิตเครื่องดนตรีไทย | 2 | 2 | - | - | - | Manufacture of Thai musical instruments |
| 32209 | การผลิตเครื่องดนตรีอื่นๆ | 2 | 2 | - | - | - | Manufacture of other musical instruments |
| 323 | การผลิตเครื่องกีฬา | 34 | 33 | - | 1 | - | Manufacture of sports goods |
| 3230 | การผลิตเครื่องกีฬา | 34 | 33 | - | 1 | - | Manufacture of sports goods |
| 32301 | การผลิตลูกบอลที่ใช้ในการกีฬา | 4 | 4 | - | - | - | Manufacture of balls using in sports |
| 32303 | การผลิตอุปกรณ์กีฬาตกปลา | 4 | 4 | - | - | - | Manufacture of fishing sports equipment |
| 32309 | การผลิตเครื่องกีฬาอื่นๆ | 26 | 25 | - | 1 | - | Manufacture of other sports goods |
| 324 | การผลิตเกมและของเล่น | 91 | 86 | 5 | - | - | Manufacture of games and toys |
| 3240 | การผลิตเกมและของเล่น | 91 | 86 | 5 | - | - | Manufacture of games and toys |
| 32402 | การผลิตตุ๊กตา | 52 | 50 | 2 | - | - | Manufacture of dolls |
| 32409 | การผลิตเกมและของเล่นอื่นๆ | 39 | 36 | 3 | - | - | Manufacture of other games and toys |
| 325 | การผลิตเครื่องมือและอุปกรณ์ในทางการแพทย์และทางทันตกรรม | 68 | 62 | 3 | 3 | - | Manufacture of medical and dental instruments and supplies |

ตาราง 21 จำนวนสถานประกอบการ จำแนกตามรูปแบบการจัดตั้งทางเศรษฐกิจ และประเภทอุตสาหกรรม (ต่อ)

TABLE 21 NUMBER OF ESTABLISHMENTS BY FORM OF ECONOMIC ORGANIZATION AND CATEGORY OF INDUSTRY (cont'd)

| รหัส Code | ประเภทอุตสาหกรรม | จำนวน สถานประกอบการ Number of establishments | รูปแบบการจัดตั้งทางเศรษฐกิจ Form of economic organization | | | | Category of industry |
|--------------|---|---|--|-----------------------------|------------------------|-----------------|--|
| | | | สำนักงานแห่งเดียว Single unit | สำนักงานใหญ่ Head office | สำนักงานสาขา Branch | อื่นๆ Others | |
| 3250 | การผลิตเครื่องมือและอุปกรณ์ในทางการแพทย์และทางทันตกรรม | 68 | 62 | 3 | 3 | - | Manufacture of medical and dental instruments and supplies |
| 32501 | การผลิตเครื่องมือและอุปกรณ์ในทางการแพทย์ | 42 | 36 | 3 | 3 | - | Manufacture of medical instruments and supplies |
| 32502 | การผลิตเครื่องมือและอุปกรณ์ในทางทันตกรรม | 26 | 26 | - | - | - | Manufacture of dental instruments and supplies |
| | 329 การผลิตผลิตภัณฑ์อื่นๆ ซึ่งมีได้จัดประเภทไว้ในที่อื่น | 366 | 361 | 2 | 2 | 1 | Other manufacturing, n.e.c. |
| 3290 | การผลิตผลิตภัณฑ์อื่นๆ ซึ่งมีได้จัดประเภทไว้ในที่อื่น | 366 | 361 | 2 | 2 | 1 | Other manufacturing, n.e.c. |
| 32901 | การผลิตไม้กวาดและแปรง | 8 | 8 | - | - | - | Manufacture of brooms and brushes |
| 32902 | การผลิตอุปกรณ์เครื่องเขียน | 28 | 27 | - | 1 | - | Manufacture of stationery |
| 32903 | การผลิตเครื่องอุปกรณ์ด้านความปลอดภัย | 8 | 8 | - | - | - | Manufacture of protective safety equipment |
| 32904 | การผลิตดอกไม้และต้นไม้ประดิษฐ์ | 180 | 179 | 1 | - | - | Manufacture of artificial flowers and plants |
| 32909 | การผลิตผลิตภัณฑ์อื่นๆ ซึ่งมีได้จัดประเภทไว้ในที่อื่น | 142 | 139 | 1 | 1 | 1 | Other manufacturing, n.e.c. |
| | 33 การซ่อมและการติดตั้งเครื่องจักรและอุปกรณ์ | 604 | 587 | 3 | 12 | 2 | Repair and installation of machinery and equipment |
| | 331 การซ่อมผลิตภัณฑ์โลหะประดิษฐ์ เครื่องจักร และอุปกรณ์ | 565 | 550 | 3 | 10 | 2 | Repair of fabricated metal products, machinery and equipment |
| 3311 | การซ่อมผลิตภัณฑ์โลหะประดิษฐ์ | 18 | 16 | - | 2 | - | Repair of fabricated metal products |
| 33110 | การซ่อมผลิตภัณฑ์โลหะประดิษฐ์ | 18 | 16 | - | 2 | - | Repair of fabricated metal products |
| 3312 | การซ่อมเครื่องจักร | 360 | 351 | 3 | 5 | 1 | Repair of machinery |
| 33121 | การซ่อมเครื่องจักรที่ใช้งานทั่วไป | 165 | 163 | 1 | 1 | - | Repair of general-purpose machinery |
| 33122 | การซ่อมเครื่องจักรที่ใช้งานเฉพาะอย่าง | 195 | 188 | 2 | 4 | 1 | Repair of special-purpose machinery |
| 3313 | การซ่อมอุปกรณ์อิเล็กทรอนิกส์และอุปกรณ์ที่ใช้ในทางทัศนศาสตร์ | 17 | 14 | - | 2 | 1 | Repair of electronic and optical equipment |
| 33131 | การซ่อมและบำรุงรักษาอุปกรณ์เพื่อการวัด การทดสอบ การนำร่อง และการควบคุม | 7 | 6 | - | 1 | - | Repair of measuring, testing, navigating and control equipment |
| 33132 | การซ่อมและบำรุงรักษาเครื่องฉายรังสี เครื่องไฟฟ้าทางการแพทย์ และทางกายภาพบำบัด | 4 | 4 | - | - | - | Repair of irradiation, electromedical and electrotherapeutic equipment |

ตาราง 21 จำนวนสถานประกอบการ จำแนกตามรูปแบบการจัดตั้งทางเศรษฐกิจ และประเภทอุตสาหกรรม (ต่อ)

TABLE 21 NUMBER OF ESTABLISHMENTS BY FORM OF ECONOMIC ORGANIZATION AND CATEGORY OF INDUSTRY (cont'd)

| รหัส Code | ประเภทอุตสาหกรรม | จำนวน สถานประกอบการ Number of establishments | รูปแบบการจัดตั้งทางเศรษฐกิจ Form of economic organization | | | | Category of industry |
|--------------|---|---|--|-----------------------------|------------------------|-----------------|---|
| | | | สำนักงานแห่งเดียว Single unit | สำนักงานใหญ่ Head office | สำนักงานสาขา Branch | อื่นๆ Others | |
| 33133 | การซ่อมและบำรุงรักษาอุปกรณ์ที่ใช้ในทางทัศนศาสตร์ และอุปกรณ์ถ่ายภาพ | 6 | 4 | - | 1 | 1 | Repair of optical instruments and photographic equipment |
| 3314 | การซ่อมอุปกรณ์ไฟฟ้า | 158 | 157 | - | 1 | - | Repair of electrical equipment |
| 33141 | การซ่อมมอเตอร์ไฟฟ้า เครื่องกำเนิดไฟฟ้า หม้อแปลงไฟฟ้า และอุปกรณ์เพื่อการจ่ายและควบคุมกระแสไฟฟ้า | 140 | 139 | - | 1 | - | Repair of electric motors, generators, transformers and electricity distribution and control apparatus |
| 33142 | การซ่อมหม้อสะสมไฟฟ้าและแบตเตอรี่ | 2 | 2 | - | - | - | Repair of accumulators and batteries |
| 33149 | การซ่อมอุปกรณ์ไฟฟ้าอื่นๆ | 16 | 16 | - | - | - | Repair of other electrical equipment |
| 3315 | การซ่อมอุปกรณ์ขนส่ง (ยกเว้นยานยนต์) | 9 | 9 | - | - | - | Repair of transport equipment (except motor vehicles) |
| 33151 | การซ่อมเรือ | 6 | 6 | - | - | - | Repair of ships and boats |
| 33152 | การซ่อมอากาศยาน | 1 | 1 | - | - | - | Repair of air and spacecraft |
| 33159 | การซ่อมอุปกรณ์ขนส่งอื่นๆ (ยกเว้นยานยนต์) | 2 | 2 | - | - | - | Repair of other transport equipment (except motor vehicles) |
| 3319 | การซ่อมอุปกรณ์อื่นๆ | 3 | 3 | - | - | - | Repair of other equipment |
| 33190 | การซ่อมอุปกรณ์อื่นๆ | 3 | 3 | - | - | - | Repair of other equipment |
| 332 | การติดตั้งเครื่องจักรและอุปกรณ์ชนิดใช้ในทางอุตสาหกรรม | 39 | 37 | - | 2 | - | Installation of industrial machinery and equipment |
| 3320 | การติดตั้งเครื่องจักรและอุปกรณ์ชนิดใช้ในทางอุตสาหกรรม | 39 | 37 | - | 2 | - | Installation of industrial machinery and equipment |
| 33200 | การติดตั้งเครื่องจักรและอุปกรณ์ชนิดใช้ในทางอุตสาหกรรม | 39 | 37 | - | 2 | - | Installation of industrial machinery and equipment |
| 37 | การจัดการน้ำเสีย | 12 | 9 | 1 | 1 | 1 | Sewerage |
| 370 | การจัดการน้ำเสีย | 12 | 9 | 1 | 1 | 1 | Sewerage |
| 3700 | การจัดการน้ำเสีย | 12 | 9 | 1 | 1 | 1 | Sewerage |
| 37000 | การจัดการน้ำเสีย | 12 | 9 | 1 | 1 | 1 | Sewerage |
| 38 | การเก็บรวบรวมของเสีย การบำบัด และการกำจัดของเสีย รวมถึงการนำของเสียกลับมาใช้ใหม่ | 152 | 148 | - | 4 | - | Waste collection, treatment and disposal activities; materials recovery |
| 381 | การเก็บรวบรวมของเสีย | 12 | 11 | - | 1 | - | Waste collection |
| 3811 | การเก็บรวบรวมของเสียที่ไม่เป็นอันตราย | 11 | 10 | - | 1 | - | Collection of non-hazardous waste |

ตาราง 21 จำนวนสถานประกอบการ จำแนกตามรูปแบบการจัดตั้งทางเศรษฐกิจ และประเภทอุตสาหกรรม (ต่อ)

TABLE 21 NUMBER OF ESTABLISHMENTS BY FORM OF ECONOMIC ORGANIZATION AND CATEGORY OF INDUSTRY (cont'd)

| รหัส Code | ประเภทอุตสาหกรรม | จำนวน สถานประกอบการ Number of establishments | รูปแบบการจัดตั้งทางเศรษฐกิจ Form of economic organization | | | | Category of industry |
|--------------|--|---|--|-----------------------------|------------------------|-----------------|---|
| | | | สำนักงานแห่งเดียว Single unit | สำนักงานใหญ่ Head office | สำนักงานสาขา Branch | อื่นๆ Others | |
| 38110 | การเก็บรวบรวมของเสียที่ไม่เป็นอันตราย | 11 | 10 | - | 1 | - | Collection of non-hazardous waste |
| 3812 | การเก็บรวบรวมของเสียที่เป็นอันตราย | 1 | 1 | - | - | - | Collection of hazardous waste |
| 38120 | การเก็บรวบรวมของเสียที่เป็นอันตราย | 1 | 1 | - | - | - | Collection of hazardous waste |
| 382 | การบำบัดและการกำจัดของเสีย | 23 | 22 | - | 1 | - | Waste treatment and disposal |
| 3821 | การบำบัดและการกำจัดของเสียที่ไม่เป็นอันตราย | 22 | 21 | - | 1 | - | Treatment and disposal of non-hazardous waste |
| 38213 | การบำบัดและการกำจัดของเสียที่ไม่เป็นอันตรายโดยวิธีชีวภาพ | 22 | 21 | - | 1 | - | Treatment and disposal of non-hazardous waste by biological reduction |
| 3822 | การบำบัดและการกำจัดของเสียที่เป็นอันตราย | 1 | 1 | - | - | - | Treatment and disposal of hazardous waste |
| 38222 | การบำบัดและการกำจัดของเสียที่เป็นอันตราย (ยกเว้นกากสารกัมมันตรังสี) | 1 | 1 | - | - | - | Treatment and disposal of hazardous waste (except radioactive nuclear waste) |
| 383 | การนำวัสดุที่ใช้แล้วกลับมาใช้ใหม่ | 117 | 115 | - | 2 | - | Materials recovery |
| 3830 | การนำวัสดุที่ใช้แล้วกลับมาใช้ใหม่ | 117 | 115 | - | 2 | - | Materials recovery |
| 38300 | การนำวัสดุที่ใช้แล้วกลับมาใช้ใหม่ | 117 | 115 | - | 2 | - | Materials recovery |
| 39 | กิจกรรมการบำบัดและบริการจัดการของเสียอื่นๆ | 3 | 3 | - | - | - | Remediation activities and other waste management services |
| 390 | กิจกรรมการบำบัดและบริการจัดการของเสียอื่นๆ | 3 | 3 | - | - | - | Remediation activities and other waste management services |
| 3900 | กิจกรรมการบำบัดและบริการจัดการของเสียอื่นๆ | 3 | 3 | - | - | - | Remediation activities and other waste management services |
| 39000 | กิจกรรมการบำบัดและบริการจัดการของเสียอื่นๆ | 3 | 3 | - | - | - | Remediation activities and other waste management services |
| 41 | การก่อสร้างอาคาร | 1,122 | 1,078 | 16 | 27 | 1 | Construction of buildings |
| 410 | การก่อสร้างอาคาร | 1,122 | 1,078 | 16 | 27 | 1 | Construction of buildings |
| 4100 | การก่อสร้างอาคาร | 1,122 | 1,078 | 16 | 27 | 1 | Construction of buildings |
| 41001 | การก่อสร้างอาคารที่อยู่อาศัย | 1,082 | 1,042 | 16 | 23 | 1 | Construction of residential buildings |
| 41002 | การก่อสร้างอาคารที่ไม่ใช่ที่อยู่อาศัย | 40 | 36 | - | 4 | - | Construction of non-residential buildings |
| 42 | งานวิศวกรรมโยธา | 68 | 59 | 2 | 7 | - | Civil engineering |
| 421 | การก่อสร้างถนนและทางรถไฟ | 21 | 19 | 1 | 1 | - | Construction of roads and railways |

ตาราง 21 จำนวนสถานประกอบการ จำแนกตามรูปแบบการจัดตั้งทางเศรษฐกิจ และประเภทอุตสาหกรรม (ต่อ)

TABLE 21 NUMBER OF ESTABLISHMENTS BY FORM OF ECONOMIC ORGANIZATION AND CATEGORY OF INDUSTRY (cont'd)

| รหัส Code | ประเภทอุตสาหกรรม | จำนวน สถานประกอบการ Number of establishments | รูปแบบการจัดตั้งทางเศรษฐกิจ Form of economic organization | | | | Category of industry |
|--------------|--|---|--|-----------------------------|------------------------|-----------------|---|
| | | | สำนักงานแห่งเดียว Single unit | สำนักงานใหญ่ Head office | สำนักงานสาขา Branch | อื่นๆ Others | |
| 4210 | การก่อสร้างถนนและทางรถไฟ | 21 | 19 | 1 | 1 | - | Construction of roads and railways |
| 42101 | การก่อสร้างถนน สะพาน และอุโมงค์ | 19 | 17 | 1 | 1 | - | Construction of streets, roads, bridges or tunnels |
| 42102 | การก่อสร้างทางรถไฟและรถไฟใต้ดิน | 2 | 2 | - | - | - | construction of railways and subways |
| | 422 การก่อสร้างโครงการสาธารณูปโภค | 43 | 36 | 1 | 6 | - | Construction of utility projects |
| 4220 | การก่อสร้างโครงการสาธารณูปโภค | 43 | 36 | 1 | 6 | - | Construction of utility projects |
| 42201 | การก่อสร้างโครงการสาธารณูปโภคเกี่ยวกับน้ำ น้ำมัน และก๊าซ | 25 | 19 | 1 | 5 | - | Construction of utility projects for water, oil, and gas |
| 42202 | การก่อสร้างโครงการสาธารณูปโภคเกี่ยวกับไฟฟ้าและการสื่อสาร | 18 | 17 | - | 1 | - | Construction of utility projects for electricity and telecommunications |
| | 429 การก่อสร้างโครงการวิศวกรรมโยธาอื่นๆ | 4 | 4 | - | - | - | Construction of other civil engineering projects |
| 4290 | การก่อสร้างโครงการวิศวกรรมโยธาอื่นๆ | 4 | 4 | - | - | - | Construction of other civil engineering projects |
| 42901 | การก่อสร้างทางน้ำ ท่าเรือ เขื่อน และโครงการวิศวกรรมโยธาอื่นๆ ที่เกี่ยวข้องกับน้ำ | 3 | 3 | - | - | - | Construction of waterways, harbour, dam and other civil engineering projects related to water |
| 42909 | การก่อสร้างโครงการวิศวกรรมโยธาอื่นๆ ซึ่งมีได้จัดประเภทไว้ในที่อื่น | 1 | 1 | - | - | - | Construction of other civil engineering projects, n.e.c |
| | 43 งานก่อสร้างเฉพาะทาง | 1,244 | 1,212 | 9 | 23 | - | Specialized construction activities |
| | 431 การรื้อถอนและการเตรียมสถานที่ก่อสร้าง | 126 | 126 | - | - | - | Demolition and site preparation |
| 4311 | การรื้อถอน | 5 | 5 | - | - | - | Demolition |
| 43110 | การรื้อถอน | 5 | 5 | - | - | - | Demolition |
| 4312 | การเตรียมสถานที่ก่อสร้าง | 121 | 121 | - | - | - | Site preparation |
| 43120 | การเตรียมสถานที่ก่อสร้าง | 121 | 121 | - | - | - | Site preparation |
| | 432 กิจกรรมการติดตั้งไฟฟ้า ระบบท่อ และสิ่งก่อสร้างอื่นๆ | 616 | 592 | 6 | 18 | - | Electrical, plumbing and other construction installation activities |
| 4321 | การติดตั้งระบบไฟฟ้า | 312 | 293 | 6 | 13 | - | Electrical installation |
| 43210 | การติดตั้งระบบไฟฟ้า | 312 | 293 | 6 | 13 | - | Electrical installation |
| 4322 | การติดตั้งระบบประปา ระบบทำความร้อน และระบบปรับอากาศ | 160 | 156 | - | 4 | - | Plumbing, heat and air-conditioning installation |

ตาราง 21 จำนวนสถานประกอบการ จำแนกตามรูปแบบการจัดตั้งทางเศรษฐกิจ และประเภทอุตสาหกรรม (ต่อ)

TABLE 21 NUMBER OF ESTABLISHMENTS BY FORM OF ECONOMIC ORGANIZATION AND CATEGORY OF INDUSTRY (cont'd)

| รหัส Code | ประเภทอุตสาหกรรม | จำนวน สถานประกอบการ Number of establishments | รูปแบบการจัดตั้งทางเศรษฐกิจ Form of economic organization | | | | Category of industry |
|--------------|---|---|--|-----------------------------|------------------------|-----------------|---|
| | | | สำนักงานแห่งเดียว Single unit | สำนักงานใหญ่ Head office | สำนักงานสาขา Branch | อื่นๆ Others | |
| 43221 | การติดตั้งระบบประปาและระบายน้ำ | 38 | 35 | - | 3 | - | Water plumbing and drain laying installation |
| 43222 | การติดตั้งระบบทำความร้อน | 4 | 4 | - | - | - | Heating installation |
| 43223 | การติดตั้งระบบปรับอากาศและระบายอากาศ | 118 | 117 | - | 1 | - | Air conditioning and ventilation installation |
| 4329 | การติดตั้งสิ่งก่อสร้างอื่นๆ | 144 | 143 | - | 1 | - | Other construction installation |
| 43291 | การติดตั้งฉนวน | 13 | 13 | - | - | - | Insulation installation |
| 43299 | การติดตั้งสิ่งก่อสร้างอื่นๆ ซึ่งมิได้จัดประเภทไว้ในที่อื่น | 131 | 130 | - | 1 | - | Other construction installation, n.e.c |
| 433 | การตกแต่งอาคารให้เสร็จสมบูรณ์ | 438 | 431 | 3 | 4 | - | Building completion and finishing |
| 4330 | การตกแต่งอาคารให้เสร็จสมบูรณ์ | 438 | 431 | 3 | 4 | - | Building completion and finishing |
| 43301 | การติดตั้งส่วนประกอบอาคารและอุปกรณ์ตกแต่งภายใน | 382 | 376 | 3 | 3 | - | Joinery installation and interior completion |
| 43302 | การปูพื้นและผนัง | 32 | 31 | - | 1 | - | Floor and wall covering |
| 43303 | การทาสี | 18 | 18 | - | - | - | Painting |
| 43309 | การตกแต่งอาคารให้เสร็จสมบูรณ์อื่นๆ | 6 | 6 | - | - | - | Other building completion and finishing |
| 439 | กิจกรรมการก่อสร้างเฉพาะด้านอื่นๆ | 64 | 63 | - | 1 | - | Other specialized construction activities |
| 4390 | กิจกรรมการก่อสร้างเฉพาะด้านอื่นๆ | 64 | 63 | - | 1 | - | Other specialized construction activities |
| 43901 | การก่อสร้างฐานราก รวมถึงการตอกเสาเข็ม | 19 | 19 | - | - | - | Construction of foundations, including pile driving |
| 43909 | กิจกรรมการก่อสร้างเฉพาะด้านอื่นๆ ซึ่งมิได้จัดประเภทไว้ในที่อื่น | 45 | 44 | - | 1 | - | Other specialized construction activities, n.e.c |
| 45 | การขายส่งและการขายปลีก การซ่อมยานยนต์และจักรยายนต์ | 12,754 | 12,432 | 37 | 279 | 6 | Wholesale and retail trade; repair of motor vehicles and motorcycles |
| 451 | การขายยานยนต์ | 714 | 567 | 9 | 137 | 1 | Sale of motor vehicles |
| 4510 | การขายยานยนต์ | 714 | 567 | 9 | 137 | 1 | Sale of motor vehicles |
| 45101 | การขายยานยนต์ใหม่ชนิดรถยนต์นั่งส่วนบุคคล รถกระบะ รถตู้ และรถขนาดเล็กที่คล้ายกัน | 277 | 160 | 7 | 109 | 1 | Sale of new passenger motor vehicles, pick-up truck, van and similar light motor vehicles |
| 45102 | การขายยานยนต์ใหม่ชนิดรถบรรทุกและยานยนต์หนักอื่นๆ | 43 | 30 | 2 | 11 | - | Sale of new trucks and other heavy motor vehicles |

ตาราง 21 จำนวนสถานประกอบการ จำแนกตามรูปแบบการจัดตั้งทางเศรษฐกิจ และประเภทอุตสาหกรรม (ต่อ)

TABLE 21 NUMBER OF ESTABLISHMENTS BY FORM OF ECONOMIC ORGANIZATION AND CATEGORY OF INDUSTRY (cont'd)

| รหัส Code | ประเภทอุตสาหกรรม | จำนวน สถานประกอบการ Number of establishments | รูปแบบการจัดตั้งทางเศรษฐกิจ Form of economic organization | | | | Category of industry |
|--------------|--|---|--|-----------------------------|------------------------|-----------------|--|
| | | | สำนักงานแห่งเดียว Single unit | สำนักงานใหญ่ Head office | สำนักงานสาขา Branch | อื่นๆ Others | |
| 45103 | การขายยานยนต์เก่าชนิดรถยนต์นั่งส่วนบุคคล รถกระบะ รถตู้ และรถขนาดเล็กที่คล้ายกัน | 377 | 362 | - | 15 | - | Sale of used passenger motor vehicles, pick-up truck, van and similar light motor vehicles |
| 45104 | การขายยานยนต์เก่าชนิดรถบรรทุกและยานยนต์หนักอื่นๆ | 17 | 15 | - | 2 | - | Sale of used trucks and other heavy motor vehicles |
| | 452 การบำรุงรักษาและซ่อมยานยนต์ | 6,336 | 6,279 | 8 | 47 | 2 | Maintenance and repair of motor vehicles |
| 4520 | การบำรุงรักษาและซ่อมยานยนต์ | 6,336 | 6,279 | 8 | 47 | 2 | Maintenance and repair of motor vehicles |
| 45201 | การบำรุงรักษาและซ่อมระบบเครื่องยนต์และชิ้นส่วนยานยนต์ | 5,285 | 5,245 | 6 | 32 | 2 | Maintenance and repair of motor vehicle engines and other parts |
| 45202 | การซ่อมตัวถัง ประตู หน้าต่าง และอื่นๆ ที่คล้ายกัน | 459 | 456 | 1 | 2 | - | Repair of motor vehicle bodys, doors, windows and other similar services |
| 45203 | การบำรุงรักษายานยนต์ทั่วไป | 592 | 578 | 1 | 13 | - | Car-washing, polishing and similar services |
| | 453 การขายชิ้นส่วนและอุปกรณ์เสริมของยานยนต์ | 2,254 | 2,207 | 11 | 33 | 3 | Sale of motor vehicle parts and accessories |
| 4530 | การขายชิ้นส่วนและอุปกรณ์เสริมของยานยนต์ | 2,254 | 2,207 | 11 | 33 | 3 | Sale of motor vehicle parts and accessories |
| 45301 | การขายส่งชิ้นส่วนและอุปกรณ์เสริมใหม่ของยานยนต์ | 209 | 196 | 1 | 9 | 3 | Wholesale of new motor vehicle parts and accessories |
| 45302 | การขายปลีกชิ้นส่วนและอุปกรณ์เสริมใหม่ของยานยนต์ | 1,866 | 1,838 | 8 | 20 | - | Retail of new motor vehicle parts and accessories |
| 45303 | การขายส่งและปลีกชิ้นส่วนและอุปกรณ์เสริมเก่าของยานยนต์ | 179 | 173 | 2 | 4 | - | Wholesale and retail of used motor vehicle parts and accessories |
| | 454 การขาย การบำรุงรักษาและซ่อมจักรยานยนต์ ชิ้นส่วนและอุปกรณ์เสริมที่เกี่ยวข้อง | 3,450 | 3,379 | 9 | 62 | - | Sale, maintenance and repair of motorcycles and related parts and accessories |
| 4540 | การขาย การบำรุงรักษาและซ่อมจักรยานยนต์ ชิ้นส่วนและอุปกรณ์เสริมที่เกี่ยวข้อง | 3,450 | 3,379 | 9 | 62 | - | Sale, maintenance and repair of motorcycles and related parts and accessories |
| 45401 | การขายจักรยานยนต์ | 462 | 393 | 9 | 60 | - | Sale of motorcycles |
| 45402 | การขายส่งชิ้นส่วนและอุปกรณ์เสริมใหม่ของจักรยานยนต์ | 13 | 13 | - | - | - | Wholesale of new motorcycle parts and accessories |
| 45403 | การขายปลีกชิ้นส่วนและอุปกรณ์เสริมใหม่ของจักรยานยนต์ | 350 | 349 | - | 1 | - | Retail of new motorcycle parts and accessories |
| 45404 | การขายส่งและปลีกชิ้นส่วนและอุปกรณ์เสริมเก่าของจักรยานยนต์ | 2 | 2 | - | - | - | Wholesale and retail of used motorcycle parts and accessories |
| 45405 | การบำรุงรักษาและซ่อมจักรยานยนต์ | 2,623 | 2,622 | - | 1 | - | Maintenance and repair of motorcycles |

ตาราง 21 จำนวนสถานประกอบการ จำแนกตามรูปแบบการจัดตั้งทางเศรษฐกิจ และประเภทอุตสาหกรรม (ต่อ)

TABLE 21 NUMBER OF ESTABLISHMENTS BY FORM OF ECONOMIC ORGANIZATION AND CATEGORY OF INDUSTRY (cont'd)

| รหัส Code | ประเภทอุตสาหกรรม | จำนวน สถานประกอบการ Number of establishments | รูปแบบการจัดตั้งทางเศรษฐกิจ Form of economic organization | | | | Category of industry |
|--------------|---|---|--|-----------------------------|------------------------|-----------------|---|
| | | | สำนักงานแห่งเดียว Single unit | สำนักงานใหญ่ Head office | สำนักงานสาขา Branch | อื่นๆ Others | |
| 46 | การขายส่ง (ยกเว้นยานยนต์และจักรยานยนต์) | 6,984 | 6,770 | 29 | 174 | 11 | Wholesale trade (except of motor vehicles and motorcycles) |
| 461 | การขายส่งโดยได้รับค่าตอบแทนหรือตามสัญญาจ้าง | 32 | 27 | - | 5 | - | Wholesale on a fee or contract basis |
| 4610 | การขายส่งโดยได้รับค่าตอบแทนหรือตามสัญญาจ้าง | 32 | 27 | - | 5 | - | Wholesale on a fee or contract basis |
| 46101 | การขายส่งวัตถุดิบทางการเกษตรและสัตว์มีชีวิต โดยได้รับค่าตอบแทนหรือตามสัญญาจ้าง | 1 | 1 | - | - | - | Wholesale on a fee or contract basis of agricultural raw materials and live animals |
| 46102 | การขายส่งอาหาร เครื่องดื่ม และยาสูบ โดยได้รับค่าตอบแทน หรือตามสัญญาจ้าง | 11 | 6 | - | 5 | - | Wholesale on a fee or contract basis of food, beverages and tobacco |
| 46104 | การขายส่งคอมพิวเตอร์และซอฟต์แวร์ อุปกรณ์อิเล็กทรอนิกส์ และโทรคมนาคม โดยได้รับค่าตอบแทนหรือตามสัญญาจ้าง | 3 | 3 | - | - | - | Wholesale on a fee or contract basis of computers and software, electronic and telecommunications equipment |
| 46105 | การขายส่งเครื่องจักรอุตสาหกรรม โดยได้รับค่าตอบแทน หรือตามสัญญาจ้าง | 11 | 11 | - | - | - | Wholesale on a fee or contract basis of industrial machinery |
| 46106 | การขายส่งเชื้อเพลิง สินแร่ และโลหะ โดยได้รับค่าตอบแทน หรือตามสัญญาจ้าง | 1 | 1 | - | - | - | Wholesale on a fee or contract basis of fuels, ores and metals |
| 46108 | การขายส่งสินค้าเฉพาะอย่างอื่นๆ โดยได้รับค่าตอบแทน หรือตามสัญญาจ้าง | 1 | 1 | - | - | - | Wholesale on a fee or contract basis of other particular products |
| 46109 | การขายส่งสินค้าทั่วไป โดยได้รับค่าตอบแทนหรือตามสัญญาจ้าง | 4 | 4 | - | - | - | Wholesale on a fee or contract basis of a variety of goods |
| 462 | การขายส่งวัตถุดิบทางการเกษตรและสัตว์มีชีวิต | 286 | 278 | 3 | 5 | - | Wholesale of agricultural raw materials and live animals |
| 4620 | การขายส่งวัตถุดิบทางการเกษตรและสัตว์มีชีวิต | 286 | 278 | 3 | 5 | - | Wholesale of agricultural raw materials and live animals |
| 46201 | การขายส่งข้าวเปลือกและธัญพืชอื่นๆ | 19 | 18 | - | 1 | - | Wholesale of rice in the husk and other grains |
| 46202 | การขายส่งพืชน้ำมันที่ใช้ในการผลิตน้ำมันพืช | 14 | 13 | - | 1 | - | Wholesale of oil seeds and oleaginous fruits |
| 46204 | การขายส่งสัตว์มีชีวิต | 75 | 75 | - | - | - | Wholesale of live animals |
| 46205 | การขายส่งดอกไม้ ต้นไม้ และเมล็ดพันธุ์พืช | 92 | 89 | 2 | 1 | - | Wholesale of flowers, plants and seeds |
| 46206 | การขายส่งอาหารปศุสัตว์ | 72 | 69 | 1 | 2 | - | Wholesale of animal feeds |
| 46209 | การขายส่งวัตถุดิบอื่นๆ ทางเกษตร | 14 | 14 | - | - | - | Wholesale of other agricultural raw materials |

ตาราง 21 จำนวนสถานประกอบการ จำแนกตามรูปแบบการจัดตั้งทางเศรษฐกิจ และประเภทอุตสาหกรรม (ต่อ)

TABLE 21 NUMBER OF ESTABLISHMENTS BY FORM OF ECONOMIC ORGANIZATION AND CATEGORY OF INDUSTRY (cont'd)

| รหัส Code | ประเภทอุตสาหกรรม | จำนวน สถานประกอบการ Number of establishments | รูปแบบการจัดตั้งทางเศรษฐกิจ Form of economic organization | | | | อื่นๆ Others | Category of industry |
|--------------|---|---|--|-----------------------------|------------------------|----------|---|----------------------|
| | | | สำนักงานแห่งเดียว Single unit | สำนักงานใหญ่ Head office | สำนักงานสาขา Branch | | | |
| 463 | การขายส่งอาหาร เครื่องดื่ม และยาสูบ | 1,550 | 1,516 | 2 | 32 | - | Wholesale of food, beverages and tobacco | |
| 4631 | การขายส่งอาหาร | 1,207 | 1,182 | 2 | 23 | - | Wholesale of food | |
| 46311 | การขายส่งเนื้อสัตว์และผลิตภัณฑ์เนื้อสัตว์ | 83 | 79 | - | 4 | - | Wholesale of meat and meat products | |
| 46312 | การขายส่งปลาและผลิตภัณฑ์สัตว์น้ำ | 125 | 125 | - | - | - | Wholesale of fish and fish products | |
| 46313 | การขายส่งผักและผลไม้ | 342 | 339 | - | 3 | - | Wholesale of fruits and vegetables | |
| 46314 | การขายส่งผลิตภัณฑ์นม | 70 | 61 | 2 | 7 | - | Wholesale of dairy products | |
| 46315 | การขายส่งข้าวและผลิตภัณฑ์ที่ได้จากโรงสีข้าว | 91 | 88 | - | 3 | - | Wholesale of rice and rice milling products | |
| 46316 | การขายส่งผลิตภัณฑ์ขนมอบ ไข่ น้ำมันและไขมันที่ใช้ในการบริโภค | 140 | 139 | - | 1 | - | Wholesale of bakery products, eggs and edible oils and fats of animal or vegetable origin | |
| 46317 | การขายส่งน้ำตาล ช็อกโกแลต ลูกกวาด และขนมที่ทำจากน้ำตาล | 10 | 10 | - | - | - | Wholesale of sugar, chocolate, candy and sugar confectionery | |
| 46318 | การขายส่งกาแฟ ชา โกโก้ | 9 | 7 | - | 2 | - | Wholesale of coffee, tea and cocoa | |
| 46319 | การขายส่งผลิตภัณฑ์อาหารอื่นๆ | 337 | 334 | - | 3 | - | Wholesale of other food products | |
| 4632 | การขายส่งเครื่องดื่มและยาสูบ | 343 | 334 | - | 9 | - | Wholesale of beverages and tobacco | |
| 46321 | การขายส่งเครื่องดื่มที่มีแอลกอฮอล์ | 90 | 87 | - | 3 | - | Wholesale of alcohol beverages | |
| 46322 | การขายส่งเครื่องดื่มที่ไม่มีแอลกอฮอล์ | 242 | 236 | - | 6 | - | Wholesale of non-alcohol beverages | |
| 46323 | การขายส่งผลิตภัณฑ์ยาสูบ | 11 | 11 | - | - | - | Wholesale of tobacco | |
| 464 | การขายส่งของใช้ในครัวเรือน | 827 | 792 | 7 | 25 | 3 | Wholesale of household goods | |
| 4641 | การขายส่งสิ่งทอ เสื้อผ้า และรองเท้า | 220 | 217 | 2 | 1 | - | Wholesale of textiles, clothing and footwear | |
| 46411 | การขายส่งด้ายและผ้า | 149 | 147 | 2 | - | - | Wholesale of yarn and fabrics | |
| 46412 | การขายส่งของใช้ในครัวเรือนที่ทำจากสิ่งทอ | 14 | 14 | - | - | - | Wholesale of household goods of textile | |
| 46413 | การขายส่งอุปกรณ์ตัดเย็บ | 8 | 8 | - | - | - | Wholesale of haberdashery | |
| 46414 | การขายส่งเสื้อผ้า | 43 | 42 | - | 1 | - | Wholesale of clothing | |
| 46415 | การขายส่งรองเท้า | 6 | 6 | - | - | - | Wholesale of footwear | |

ตาราง 21 จำนวนสถานประกอบการ จำแนกตามรูปแบบการจัดตั้งทางเศรษฐกิจ และประเภทอุตสาหกรรม (ต่อ)

TABLE 21 NUMBER OF ESTABLISHMENTS BY FORM OF ECONOMIC ORGANIZATION AND CATEGORY OF INDUSTRY (cont'd)

| รหัส Code | ประเภทอุตสาหกรรม | จำนวน สถานประกอบการ Number of establishments | รูปแบบการจัดตั้งทางเศรษฐกิจ Form of economic organization | | | | Category of industry |
|--------------|--|---|--|-----------------------------|------------------------|-----------------|---|
| | | | สำนักงานแห่งเดียว Single unit | สำนักงานใหญ่ Head office | สำนักงานสาขา Branch | อื่นๆ Others | |
| 4642 | การขายส่งเครื่องใช้ไฟฟ้าและอิเล็กทรอนิกส์ชนิดใช้ในครัวเรือน | 145 | 138 | - | 7 | - | Wholesale of electric household appliances and consumer electronics |
| 46421 | การขายส่งเครื่องใช้ไฟฟ้าและอิเล็กทรอนิกส์ชนิดใช้ในครัวเรือน (ยกเว้นอุปกรณ์ไฟฟ้าสำหรับให้แสงสว่าง) | 123 | 116 | - | 7 | - | Wholesale of electric household appliances and consumer electronics (except lighting equipment) |
| 46422 | การขายส่งอุปกรณ์ไฟฟ้าสำหรับให้แสงสว่าง | 22 | 22 | - | - | - | Wholesale of lighting equipment |
| 4643 | การขายส่งสินค้าวัฒนธรรมและนันทนาการ | 114 | 108 | - | 4 | 2 | Wholesale of cultural and recreation goods |
| 46431 | การขายส่งหนังสือ หนังสือพิมพ์ และเครื่องเขียน | 45 | 43 | - | 2 | - | Wholesale of books, newspapers and stationery |
| 46432 | การขายส่งสื่อบันทึกภาพและเสียงที่บันทึกข้อมูลแล้ว | 8 | 7 | - | 1 | - | Wholesale of recorded visual and audio media |
| 46433 | การขายส่งเครื่องกีฬา | 18 | 17 | - | 1 | - | Wholesale of sports goods |
| 46434 | การขายส่งเกมและของเล่น | 10 | 8 | - | - | 2 | Wholesale of games and toys |
| 46439 | การขายส่งสินค้าอื่นๆ ด้านวัฒนธรรมและนันทนาการ | 33 | 33 | - | - | - | Wholesale of other cultural and recreation goods |
| 4644 | การขายส่งสินค้าทางเภสัชกรรมและทางการแพทย์ เครื่องหอม และเครื่องประทินโฉม | 99 | 92 | 4 | 3 | - | Wholesale of pharmaceutical and medical goods, perfumeries and toilet preparations |
| 46441 | การขายส่งสินค้าทางเภสัชกรรมและทางการแพทย์ | 59 | 56 | 2 | 1 | - | Wholesale of pharmaceutical and medical goods |
| 46442 | การขายส่งเครื่องหอม | 10 | 9 | 1 | - | - | Wholesale of perfumeries |
| 46443 | การขายส่งเครื่องสำอางและเครื่องประทินโฉม | 30 | 27 | 1 | 2 | - | Wholesale of cosmetics and toilet preparations |
| 4649 | การขายส่งของใช้ในครัวเรือนอื่นๆ | 249 | 237 | 1 | 10 | 1 | Wholesale of other household goods |
| 46491 | การขายส่งอุปกรณ์ถ่ายภาพและทัศนศาสตร์ | 18 | 14 | - | 4 | - | Wholesale of photographic and optical goods |
| 46492 | การขายส่งนาฬิกา เครื่องประดับเพชรพลอย | 9 | 9 | - | - | - | Wholesale of watches, clocks and jewellery |
| 46493 | การขายส่งเครื่องหนังและเครื่องใช้สำหรับการเดินทาง | 11 | 10 | 1 | - | - | Wholesale of leather goods and travel accessories |
| 46494 | การขายส่งเฟอร์นิเจอร์ชนิดใช้ในครัวเรือน | 39 | 39 | - | - | - | Wholesale of household furniture |
| 46495 | การขายส่งเครื่องดินเผา เครื่องแก้ว และเครื่องครัว | 24 | 22 | - | 2 | - | Wholesale of chinaware, glassware and kitchenware |
| 46499 | การขายส่งของใช้ในครัวเรือนอื่นๆ ซึ่งมีได้จัดประเภทไว้ในที่อื่น | 148 | 143 | - | 4 | 1 | Wholesale of other household goods, n.e.c |

ตาราง 21 จำนวนสถานประกอบการ จำแนกตามรูปแบบการจัดตั้งทางเศรษฐกิจ และประเภทอุตสาหกรรม (ต่อ)

TABLE 21 NUMBER OF ESTABLISHMENTS BY FORM OF ECONOMIC ORGANIZATION AND CATEGORY OF INDUSTRY (cont'd)

| รหัส Code | ประเภทอุตสาหกรรม | จำนวน สถานประกอบการ Number of establishments | รูปแบบการจัดตั้งทางเศรษฐกิจ Form of economic organization | | | | อื่นๆ Others | Category of industry |
|--------------|---|---|--|-----------------------------|------------------------|----------|--|----------------------|
| | | | สำนักงานแห่งเดียว Single unit | สำนักงานใหญ่ Head office | สำนักงานสาขา Branch | | | |
| 465 | การขายส่งเครื่องจักร อุปกรณ์ และเครื่องมือเครื่องใช้ | 665 | 614 | 7 | 43 | 1 | Wholesale of machinery, equipment and supplies | |
| 4651 | การขายส่งคอมพิวเตอร์ อุปกรณ์ต่อพ่วง และซอฟต์แวร์ | 48 | 44 | - | 4 | - | Wholesale of computers, computer peripheral equipment and software | |
| 46510 | การขายส่งคอมพิวเตอร์ อุปกรณ์ต่อพ่วง และซอฟต์แวร์ | 48 | 44 | - | 4 | - | Wholesale of computers, computer peripheral equipment and software | |
| 4652 | การขายส่งอุปกรณ์และชิ้นส่วนทางอิเล็กทรอนิกส์และโทรคมนาคม | 95 | 84 | 3 | 8 | - | Wholesale of electronic and telecommunications equipment and parts | |
| 46521 | การขายส่งอุปกรณ์และชิ้นส่วนอิเล็กทรอนิกส์ | 56 | 49 | 3 | 4 | - | Wholesale of electronic equipment and parts | |
| 46522 | การขายส่งโทรศัพท์และอุปกรณ์โทรคมนาคม | 39 | 35 | - | 4 | - | Wholesale of telephone and telecommunications equipment | |
| 4653 | การขายส่งเครื่องจักร อุปกรณ์ และเครื่องใช้ทางการเกษตร | 143 | 135 | - | 7 | 1 | Wholesale of agricultural machinery, equipment and supplies | |
| 46530 | การขายส่งเครื่องจักร อุปกรณ์ และเครื่องใช้ทางการเกษตร | 143 | 135 | - | 7 | 1 | Wholesale of agricultural machinery, equipment and supplies | |
| 4659 | การขายส่งเครื่องจักรและอุปกรณ์อื่นๆ | 379 | 351 | 4 | 24 | - | Wholesale of other machinery and equipment | |
| 46591 | การขายส่งอุปกรณ์การขนส่ง (ยกเว้น ยานยนต์ จักรยานยนต์ และรถจักรยาน) | 13 | 12 | - | 1 | - | Wholesale of transport equipment (except motor vehicles, motorcycles and bicycles) | |
| 46592 | การขายส่งเครื่องจักรและอุปกรณ์งานวิศวกรรมโยธา งานเหมืองแร่ และงานก่อสร้าง | 11 | 11 | - | - | - | Wholesale of civil engineering, mining and construction machinery | |
| 46593 | การขายส่งเครื่องจักรและอุปกรณ์ชนิดใช้ในโรงงานอุตสาหกรรม | 193 | 176 | 3 | 14 | - | Wholesale of industrial machinery and equipment | |
| 46594 | การขายส่งเครื่องจักร อุปกรณ์ และเฟอร์นิเจอร์ชนิดใช้ในสำนักงาน | 22 | 21 | - | 1 | - | Wholesale of office machinery, equipment and furniture | |
| 46599 | การขายส่งเครื่องจักรและอุปกรณ์อื่นๆ ซึ่งมีได้จัดประเภทไว้ในที่อื่น | 140 | 131 | 1 | 8 | - | Wholesale of other machinery and equipment, n.e.c | |
| 466 | การขายส่งสินค้าเฉพาะประเภทอื่นๆ | 3,463 | 3,391 | 10 | 56 | 6 | Other specialized wholesale | |
| 4661 | การขายส่งเชื้อเพลิงแข็ง เชื้อเพลิงเหลว และเชื้อเพลิงก๊าซ รวมถึงผลิตภัณฑ์ที่เกี่ยวข้อง | 135 | 125 | - | 10 | - | Wholesale of solid, liquid and gaseous fuels and related products | |
| 46611 | การขายส่งเชื้อเพลิงแข็ง | 23 | 23 | - | - | - | Wholesale of solid fuels | |
| 46612 | การขายส่งเชื้อเพลิงเหลว | 15 | 12 | - | 3 | - | Wholesale of liquid fuels | |

ตาราง 21 จำนวนสถานประกอบการ จำแนกตามรูปแบบการจัดตั้งทางเศรษฐกิจ และประเภทอุตสาหกรรม (ต่อ)

TABLE 21 NUMBER OF ESTABLISHMENTS BY FORM OF ECONOMIC ORGANIZATION AND CATEGORY OF INDUSTRY (cont'd)

| รหัส Code | ประเภทอุตสาหกรรม | จำนวน สถานประกอบการ Number of establishments | รูปแบบการจัดตั้งทางเศรษฐกิจ Form of economic organization | | | | Category of industry |
|--------------|---|---|--|-----------------------------|------------------------|-----------------|--|
| | | | สำนักงานแห่งเดียว Single unit | สำนักงานใหญ่ Head office | สำนักงานสาขา Branch | อื่นๆ Others | |
| 46613 | การขายส่งเชื้อเพลิงก๊าซ | 70 | 64 | - | 6 | - | Wholesale of gaseous fuels |
| 46614 | การขายส่งผลิตภัณฑ์ที่ได้จากการกลั่นปิโตรเลียม | 27 | 26 | - | 1 | - | Wholesale of refined petroleum products |
| 4662 | การขายส่งโลหะและสินแร่โลหะ | 361 | 345 | 2 | 12 | 2 | Wholesale of metals and metal ores |
| 46621 | การขายส่งสินแร่เหล็กและโลหะที่ไม่ใช่เหล็ก | 14 | 13 | 1 | - | - | Wholesale of ferrous and non-ferrous metal ores |
| 46622 | การขายส่งเหล็ก เหล็กกล้า และโลหะที่ไม่ใช่เหล็กขั้นมูลฐาน | 347 | 332 | 1 | 12 | 2 | Wholesale of iron, steel and non-ferrous metal in primary forms |
| 4663 | การขายส่งวัสดุก่อสร้าง เครื่องโลหะ เครื่องอุปกรณ์และวัสดุสำหรับระบบท่อและระบบทำความร้อน | 518 | 499 | 1 | 17 | 1 | Wholesale of construction materials, hardware, plumbing and heating equipment and supplies |
| 46631 | การขายส่งอิฐ หิน ปูน ทราย และผลิตภัณฑ์คอนกรีต | 100 | 94 | - | 6 | - | Wholesale of bricks, stone, cement, sand and concrete products |
| 46632 | การขายส่งไม้และผลิตภัณฑ์จากไม้แปรรูปขั้นต้น | 157 | 155 | - | 2 | - | Wholesale of wood in the rough and products of primary processing of wood |
| 46633 | การขายส่งสี น้ำมันชักเงา และแล็กเกอร์ | 48 | 48 | - | - | - | Wholesale of paints, varnishes and lacquers |
| 46634 | การขายส่งอุปกรณ์ระบบท่อและเครื่องสุขภัณฑ์ | 51 | 43 | 1 | 7 | - | Wholesale of plumbing and heating equipment and supplies and sanitary equipment |
| 46639 | การขายส่งวัสดุก่อสร้างอื่นๆ | 162 | 159 | - | 2 | 1 | Wholesale of other construction materials |
| 4669 | การขายส่งของเสียและเศษวัสดุ และผลิตภัณฑ์อื่น ๆ ซึ่งมีได้จัดประเภทไว้ในที่อื่น | 2,449 | 2,422 | 7 | 17 | 3 | Wholesale of waste and scrap and other products, n.e.c. |
| 46691 | การขายส่งเคมีภัณฑ์ทางอุตสาหกรรม | 113 | 102 | 2 | 8 | 1 | Wholesale of industrial chemicals |
| 46692 | การขายส่งปุ๋ยและเคมีภัณฑ์ทางการเกษตร | 70 | 61 | 2 | 6 | 1 | Wholesale of fertilizers and agrochemical products |
| 46693 | การขายส่งยางพาราและพลาสติกขั้นต้น | 38 | 36 | 1 | 1 | - | Wholesale of rubber and plastic materials in primary forms |
| 46694 | การขายส่งบรรจุภัณฑ์ชนิดใช้ในทางอุตสาหกรรม | 77 | 77 | - | - | - | Wholesale of industrial or commercial containers |
| 46695 | การขายส่งของเสียและเศษวัสดุที่สามารถนำกลับมาใช้ใหม่ | 2,125 | 2,120 | 2 | 2 | 1 | Wholesale of waste and scrap and materials for recycling |
| 46699 | การขายส่งผลิตภัณฑ์อื่นๆ ซึ่งมีได้จัดประเภทไว้ในที่อื่น | 26 | 26 | - | - | - | Wholesale of other products, n.e.c. |
| 469 | การขายส่งสินค้าทั่วไป | 161 | 152 | - | 8 | 1 | Non-specialized wholesale trade |
| 4690 | การขายส่งสินค้าทั่วไป | 161 | 152 | - | 8 | 1 | Non-specialized wholesale trade |
| 46900 | การขายส่งสินค้าทั่วไป | 161 | 152 | - | 8 | 1 | Non-specialized wholesale trade |

ตาราง 21 จำนวนสถานประกอบการ จำแนกตามรูปแบบการจัดตั้งทางเศรษฐกิจ และประเภทอุตสาหกรรม (ต่อ)

TABLE 21 NUMBER OF ESTABLISHMENTS BY FORM OF ECONOMIC ORGANIZATION AND CATEGORY OF INDUSTRY (cont'd)

| รหัส Code | ประเภทอุตสาหกรรม | จำนวน สถานประกอบการ Number of establishments | รูปแบบการจัดตั้งทางเศรษฐกิจ Form of economic organization | | | | Category of industry |
|--------------|---|---|--|-----------------------------|------------------------|-----------------|---|
| | | | สำนักงานแห่งเดียว Single unit | สำนักงานใหญ่ Head office | สำนักงานสาขา Branch | อื่นๆ Others | |
| 47 | การขายปลีก (ยกเว้นยานยนต์และจักรยานยนต์) | 57,389 | 55,132 | 102 | 2,135 | 20 | Retail trade (except of motor vehicles and motorcycles) |
| 471 | ร้านขายปลีกสินค้าทั่วไป | 34,755 | 33,924 | 28 | 801 | 2 | Retail sale in non-specialized stores |
| 4711 | ร้านขายปลีกอาหาร เครื่องดื่ม หรือยาสูบ เป็นสินค้าหลัก | 27,603 | 26,825 | 25 | 752 | 1 | Retail sale in non-specialized stores with food, beverages or tobacco predominating |
| 47111 | ซูเปอร์มาร์เก็ต | 45 | 34 | - | 11 | - | Supermarkets |
| 47112 | ดิสเคาท์สโตร์/ซูเปอร์เซ็นเตอร์/ไฮเปอร์มาร์เก็ต | 144 | 36 | 5 | 103 | - | Discountstores/Supercenters/Hypermarkets |
| 47113 | ร้านสะดวกซื้อ/มินิมาร์ท | 1,750 | 1,130 | 12 | 607 | 1 | Convenience stores/Minimarts |
| 47114 | ร้านขายของชำ | 25,664 | 25,625 | 8 | 31 | - | Grocery stores |
| 4719 | ร้านขายปลีกสินค้าทั่วไปอื่นๆ | 7,152 | 7,099 | 3 | 49 | 1 | Other retail sale in non-specialized stores |
| 47190 | ร้านขายปลีกสินค้าทั่วไปอื่นๆ | 7,152 | 7,099 | 3 | 49 | 1 | Other retail sale in non-specialized stores |
| 472 | ร้านขายปลีกอาหาร เครื่องดื่ม และยาสูบ | 2,157 | 2,102 | 2 | 53 | - | Retail sale of food, beverages and tobacco in specialized stores |
| 4721 | ร้านขายปลีกอาหาร | 1,965 | 1,911 | 2 | 52 | - | Retail sale of food in specialized stores |
| 47211 | ร้านขายปลีกเนื้อสัตว์และผลิตภัณฑ์เนื้อสัตว์ | 98 | 87 | - | 11 | - | Retail sale of meat and meat products in specialized stores |
| 47212 | ร้านขายปลีกปลาและผลิตภัณฑ์สัตว์น้ำ | 163 | 158 | - | 5 | - | Retail sale of fish and fish products in specialized stores |
| 47213 | ร้านขายปลีกผักและผลไม้ | 440 | 439 | 1 | - | - | Retail sale of fruit and vegetables in specialized stores |
| 47214 | ร้านขายปลีกข้าว | 625 | 623 | 1 | 1 | - | Retail sale of rice in specialized stores |
| 47215 | ร้านขายปลีกผลิตภัณฑ์ขนมอบ | 318 | 296 | - | 22 | - | Retail sale of bakery products in specialized stores |
| 47219 | ร้านขายปลีกอาหารอื่นๆ | 321 | 308 | - | 13 | - | Retail sale of other food products in specialized stores |
| 4722 | ร้านขายปลีกเครื่องดื่ม | 191 | 190 | - | 1 | - | Retail sale of beverages in specialized stores |
| 47221 | ร้านขายปลีกเครื่องดื่มที่มีแอลกอฮอล์ | 50 | 50 | - | - | - | Retail sale of alcohol beverages in specialized stores |
| 47222 | ร้านขายปลีกเครื่องดื่มที่ไม่มีแอลกอฮอล์ | 141 | 140 | - | 1 | - | Retail sale of non-alcohol beverages in specialized stores |
| 4723 | ร้านขายปลีกผลิตภัณฑ์ยาสูบ | 1 | 1 | - | - | - | Retail sale of tobacco products in specialized stores |
| 47230 | ร้านขายปลีกผลิตภัณฑ์ยาสูบ | 1 | 1 | - | - | - | Retail sale of tobacco products in specialized stores |

ตาราง 21 จำนวนสถานประกอบการ จำแนกตามรูปแบบการจัดตั้งทางเศรษฐกิจ และประเภทอุตสาหกรรม (ต่อ)

TABLE 21 NUMBER OF ESTABLISHMENTS BY FORM OF ECONOMIC ORGANIZATION AND CATEGORY OF INDUSTRY (cont'd)

| รหัส Code | ประเภทอุตสาหกรรม | จำนวน สถานประกอบการ Number of establishments | รูปแบบการจัดตั้งทางเศรษฐกิจ Form of economic organization | | | | Category of industry |
|--------------|--|---|--|-----------------------------|------------------------|-----------------|---|
| | | | สำนักงานแห่งเดียว Single unit | สำนักงานใหญ่ Head office | สำนักงานสาขา Branch | อื่นๆ Others | |
| 473 | ร้านขายปลีกเชื้อเพลิงยานยนต์ | 1,130 | 912 | 10 | 206 | 2 | Retail sale of automotive fuel in specialized stores |
| 4730 | ร้านขายปลีกเชื้อเพลิงยานยนต์ | 1,130 | 912 | 10 | 206 | 2 | Retail sale of automotive fuel in specialized stores |
| 47300 | ร้านขายปลีกเชื้อเพลิงยานยนต์ | 1,130 | 912 | 10 | 206 | 2 | Retail sale of automotive fuel in specialized stores |
| 474 | ร้านขายปลีกอุปกรณ์สารสนเทศและอุปกรณ์สื่อสารโทรคมนาคม | 1,995 | 1,760 | 5 | 230 | - | Retail sale of information and communications equipment in specialized stores |
| 4741 | ร้านขายปลีกคอมพิวเตอร์ อุปกรณ์ต่อพ่วง ซอฟต์แวร์ และอุปกรณ์สื่อสารโทรคมนาคม | 1,796 | 1,590 | 4 | 202 | - | Retail sale of computers, peripheral units, software and telecommunications equipment in specialized stores |
| 47411 | ร้านขายปลีกคอมพิวเตอร์และอุปกรณ์ต่อพ่วง | 492 | 427 | - | 65 | - | Retail sale of computers and peripheral units in specialized stores |
| 47412 | ร้านขายปลีกเครื่องเล่นวิดีโอเกมและซอฟต์แวร์สำเร็จรูป | 40 | 39 | - | 1 | - | Retail sale of video game consoles and software in specialized stores |
| 47413 | ร้านขายปลีกอุปกรณ์สื่อสารโทรคมนาคม | 1,264 | 1,124 | 4 | 136 | - | Retail sale of telecommunications equipment in specialized stores |
| 4742 | ร้านขายปลีกอุปกรณ์ภาพและเสียง | 199 | 170 | 1 | 28 | - | Retail sale of audio and video equipment in specialized stores |
| 47420 | ร้านขายปลีกอุปกรณ์ภาพและเสียง | 199 | 170 | 1 | 28 | - | Retail sale of audio and video equipment in specialized stores |
| 475 | ร้านขายปลีกอุปกรณ์อื่นๆ ชนิดใช้ในครัวเรือน | 6,152 | 5,939 | 29 | 175 | 9 | Retail sale of other household equipment in specialized stores |
| 4751 | ร้านขายปลีกสิ่งทอ | 237 | 232 | - | 5 | - | Retail sale of textiles in specialized stores |
| 47511 | ร้านขายปลีกผ้า | 98 | 97 | - | 1 | - | Retail sale of fabrics in specialized stores |
| 47512 | ร้านขายปลีกของใช้ในครัวเรือนที่ทำจากผ้า | 63 | 60 | - | 3 | - | Retail sale of household articles of textiles in specialized stores |
| 47513 | ร้านขายปลีกอุปกรณ์ตัดเย็บ | 76 | 75 | - | 1 | - | Retail sale of haberdashery in specialized stores |
| 4752 | ร้านขายปลีกเครื่องโลหะ สี และกระจก | 3,103 | 3,044 | 13 | 38 | 8 | Retail sale of hardware, paints and glass in specialized stores |
| 47521 | ร้านขายปลีกเครื่องโลหะ | 143 | 140 | - | 1 | 2 | Retail sale of hardware in specialized stores |
| 47522 | ร้านขายปลีกสี น้ำมันชักเงา และแล็กเกอร์ | 90 | 85 | 1 | 3 | 1 | Retail sale of paints, varnishes and lacquers in specialized stores |
| 47523 | ร้านขายปลีกอุปกรณ์ระบบท่อและเครื่องสุขภัณฑ์ | 124 | 113 | - | 11 | - | Retail sale of plumbing, heating and sanitary equipment and supplies in specialized stores |

ตาราง 21 จำนวนสถานประกอบการ จำแนกตามรูปแบบการจัดตั้งทางเศรษฐกิจ และประเภทอุตสาหกรรม (ต่อ)

TABLE 21 NUMBER OF ESTABLISHMENTS BY FORM OF ECONOMIC ORGANIZATION AND CATEGORY OF INDUSTRY (cont'd)

| รหัส Code | ประเภทอุตสาหกรรม | จำนวน สถานประกอบการ Number of establishments | รูปแบบการจัดตั้งทางเศรษฐกิจ Form of economic organization | | | | Category of industry |
|--------------|--|---|--|-----------------------------|------------------------|-----------------|---|
| | | | สำนักงานแห่งเดียว Single unit | สำนักงานใหญ่ Head office | สำนักงานสาขา Branch | อื่นๆ Others | |
| 47524 | ร้านขายปลีกวัสดุก่อสร้างอื่นๆ | 2,043 | 2,017 | 7 | 14 | 5 | Retail sale of other construction materials in specialized stores |
| 47525 | ร้านขายปลีกวัสดุก่อสร้างหลายชนิด รวมถึงวัสดุอุปกรณ์ และเครื่องมือชนิดนำไปใช้ทำงานได้ด้วยตัวเอง | 703 | 689 | 5 | 9 | - | Retail sale of a variety of construction materials including do-it-yourself material and equipment in specialized stores |
| 4753 | ร้านขายปลีกพรม สิ่งปูพื้น วัสดุปิดผนังและปูพื้น | 124 | 121 | - | 3 | - | Retail sale of carpets, rugs, wall and floor coverings in specialized stores |
| 47530 | ร้านขายปลีกพรม สิ่งปูพื้น วัสดุปิดผนังและปูพื้น | 124 | 121 | - | 3 | - | Retail sale of carpets, rugs, wall and floor coverings in specialized stores |
| 4759 | ร้านขายปลีกเครื่องใช้ไฟฟ้า เฟอร์นิเจอร์ อุปกรณ์ไฟฟ้า สำหรับให้แสงสว่าง และของใช้อื่นๆ ในครัวเรือน | 2,688 | 2,542 | 16 | 129 | 1 | Retail sale of electrical household appliances, furniture, lighting equipment and other household articles in specialized stores |
| 47591 | ร้านขายปลีกเฟอร์นิเจอร์ชนิดใช้ในครัวเรือน | 798 | 738 | 3 | 57 | - | Retail sale of household furniture in specialized stores |
| 47592 | ร้านขายปลีกเครื่องดินเผา เครื่องแก้ว และเครื่องครัว | 161 | 155 | - | 6 | - | Retail sale of chinaware, glassware and kitchenware in specialized stores |
| 47593 | ร้านขายปลีกอุปกรณ์ไฟฟ้าสำหรับให้แสงสว่าง | 125 | 123 | - | 2 | - | Retail sale of lighting equipment in specialized stores |
| 47594 | ร้านขายปลีกเครื่องดนตรีและอุปกรณ์ที่เกี่ยวข้อง | 34 | 32 | - | 2 | - | Retail sale of musical instruments and related equipment in specialized stores |
| 47595 | ร้านขายปลีกเครื่องใช้ไฟฟ้าชนิดใช้ในครัวเรือน | 1,250 | 1,177 | 13 | 59 | 1 | Retail sale of electrical household appliances in specialized stores |
| 47599 | ร้านขายปลีกของใช้อื่นๆ ในครัวเรือน ซึ่งมีได้จัดประเภทไว้ในที่อื่น | 320 | 317 | - | 3 | - | Retail sale of other household articles, n.e.c in specialized stores |
| 476 | ร้านขายปลีกสินค้าวัฒนธรรมและนันทนาการ | 2,396 | 2,295 | 5 | 95 | 1 | Retail sale of cultural and recreation goods in specialized stores |
| 4761 | ร้านขายปลีกหนังสือ หนังสือพิมพ์ และเครื่องเขียน | 709 | 644 | 4 | 61 | - | Retail sale of books, newspapers and stationary in specialized stores |
| 47611 | ร้านขายปลีกหนังสือ หนังสือพิมพ์ วารสาร และนิตยสาร | 302 | 251 | 1 | 50 | - | Retail sale of books, newspapers, periodicals and magazines in specialized stores |

ตาราง 21 จำนวนสถานประกอบการ จำแนกตามรูปแบบการจัดตั้งทางเศรษฐกิจ และประเภทอุตสาหกรรม (ต่อ)

TABLE 21 NUMBER OF ESTABLISHMENTS BY FORM OF ECONOMIC ORGANIZATION AND CATEGORY OF INDUSTRY (cont'd)

| รหัส Code | ประเภทอุตสาหกรรม | จำนวน สถานประกอบการ Number of establishments | รูปแบบการจัดตั้งทางเศรษฐกิจ Form of economic organization | | | | Category of industry |
|--------------|---|---|--|-----------------------------|------------------------|-----------------|---|
| | | | สำนักงานแห่งเดียว Single unit | สำนักงานใหญ่ Head office | สำนักงานสาขา Branch | อื่นๆ Others | |
| 47612 | ร้านขายปลีกเครื่องเขียนและเครื่องใช้สำนักงาน | 407 | 393 | 3 | 11 | - | Retail sale of stationary and office supplies in specialized stores |
| 4762 | ร้านขายปลีกสื่อบันทึกเสียงและภาพ | 94 | 81 | - | 13 | - | Retail sale of music and video recordings in specialized stores |
| 47620 | ร้านขายปลีกสื่อบันทึกเสียงและภาพ | 94 | 81 | - | 13 | - | Retail sale of music and video recordings in specialized stores |
| 4763 | ร้านขายปลีกเครื่องกีฬา | 462 | 446 | 1 | 14 | 1 | Retail sale of sporting equipment in specialized stores |
| 47630 | ร้านขายปลีกเครื่องกีฬา | 462 | 446 | 1 | 14 | 1 | Retail sale of sporting equipment in specialized stores |
| 4764 | ร้านขายปลีกเกมและของเล่น | 154 | 151 | - | 3 | - | Retail sale of games and toys in specialized stores |
| 47640 | ร้านขายปลีกเกมและของเล่น | 154 | 151 | - | 3 | - | Retail sale of games and toys in specialized stores |
| 4769 | ร้านขายปลีกสินค้าอื่นๆ ด้านวัฒนธรรมและนันทนาการ | 977 | 973 | - | 4 | - | Retail sale of other cultural and recreation goods in specialized stores |
| 47691 | ร้านขายปลีกผลิตภัณฑ์งานฝีมือคนไทยและของที่ระลึก | 219 | 216 | - | 3 | - | Retail sale of Thai handicrafts and souvenirs in specialized stores |
| 47699 | ร้านขายปลีกสินค้าอื่นๆ ด้านวัฒนธรรมและนันทนาการ ซึ่งมิได้จัดประเภทไว้ในที่อื่น | 758 | 757 | - | 1 | - | Retail sale of other cultural and recreation goods, n.e.c in specialized stores |
| 477 | ร้านขายปลีกสินค้าประเภทอื่นๆ | 8,770 | 8,174 | 22 | 568 | 6 | Retail sale of other goods in specialized stores |
| 4771 | ร้านขายปลีกเสื้อผ้า รองเท้า และเครื่องหนัง | 2,263 | 2,087 | 1 | 172 | 3 | Retail sale of clothing, footwear and leather articles in specialized stores |
| 47711 | ร้านขายปลีกเสื้อผ้า | 1,804 | 1,702 | 1 | 98 | 3 | Retail sale of clothing in specialized stores |
| 47712 | ร้านขายปลีกรองเท้า | 365 | 308 | - | 57 | - | Retail sale of footwear in specialized stores |
| 47713 | ร้านขายปลีกเครื่องหนัง | 94 | 77 | - | 17 | - | Retail sale of leather articles in specialized stores |
| 4772 | ร้านขายปลีกสินค้าทางเภสัชกรรมและเวชภัณฑ์ เครื่องหอม และเครื่องประทินโฉม | 2,661 | 2,500 | 10 | 149 | 2 | Retail sale of pharmaceutical and medical goods, perfumeries and toilet preparation in specialized stores |
| 47721 | ร้านขายปลีกสินค้าทางเภสัชกรรมและเวชภัณฑ์ | 1,996 | 1,939 | 7 | 49 | 1 | Retail sale of pharmaceutical and medical goods in specialized stores |
| 47722 | ร้านขายปลีกเครื่องหอม | 38 | 37 | - | 1 | - | Retail sale of perfumeries in specialized stores |

ตาราง 21 จำนวนสถานประกอบการ จำแนกตามรูปแบบการจัดตั้งทางเศรษฐกิจ และประเภทอุตสาหกรรม (ต่อ)

TABLE 21 NUMBER OF ESTABLISHMENTS BY FORM OF ECONOMIC ORGANIZATION AND CATEGORY OF INDUSTRY (cont'd)

| รหัส Code | ประเภทอุตสาหกรรม | จำนวน สถานประกอบการ Number of establishments | รูปแบบการจัดตั้งทางเศรษฐกิจ Form of economic organization | | | | Category of industry |
|--------------|---|---|--|-----------------------------|------------------------|-----------------|---|
| | | | สำนักงานแห่งเดียว Single unit | สำนักงานใหญ่ Head office | สำนักงานสาขา Branch | อื่นๆ Others | |
| 47723 | ร้านขายปลีกเครื่องสำอางและเครื่องประทินโฉม | 627 | 524 | 3 | 99 | 1 | Retail sale of cosmetics and toilet preparations in specialized stores |
| 4773 | ร้านขายปลีกสินค้าใหม่อื่นๆ | 3,727 | 3,470 | 11 | 245 | 1 | Other retail sale of new goods in specialized stores |
| 47731 | ร้านขายปลีกนาฬิกา แว่นตา และอุปกรณ์ถ่ายภาพ | 512 | 325 | 2 | 184 | 1 | Retail sale of watches, eyeglasses and photographic equipment in specialized stores |
| 47732 | ร้านขายปลีกเครื่องประดับเพชรพลอย | 835 | 776 | 7 | 52 | - | Retail sale of jewellery in specialized stores |
| 47733 | ร้านขายปลีกดอกไม้ ต้นไม้ และอุปกรณ์ที่เกี่ยวข้อง | 993 | 989 | 1 | 3 | - | Retail sale of flowers, plants and related equipment in specialized stores |
| 47734 | ร้านขายปลีกสัตว์เลี้ยงและอุปกรณ์ที่เกี่ยวข้อง | 671 | 669 | 1 | 1 | - | Retail sale of pet animals and related equipment in specialized stores |
| 47735 | ร้านขายปลีกก๊าซบรรจุถัง ถ่านไม้ และเชื้อเพลิงอื่นๆ สำหรับใช้ในครัวเรือน | 522 | 519 | - | 3 | - | Retail sale of household fuel oil, bottled gas, wood and other fuel in specialized stores |
| 47739 | ร้านขายปลีกสินค้าใหม่อื่นๆ ซึ่งมีได้จัดประเภทไว้ในที่อื่น | 194 | 192 | - | 2 | - | Other retail sale of new goods, n.e.c in specialized stores |
| 4774 | ร้านขายปลีกสินค้าใช้แล้ว | 119 | 117 | - | 2 | - | Retail sale of second-hand goods |
| 47741 | ร้านขายปลีกโบราณวัตถุ | 25 | 25 | - | - | - | Retail sale of antiques |
| 47742 | ร้านขายปลีกเสื้อผ้า รองเท้า และเครื่องหนัง ที่ใช้แล้ว | 31 | 31 | - | - | - | Retail sale of second hand clothing, footwear and leather articles |
| 47743 | ร้านขายปลีกคอมพิวเตอร์และอุปกรณ์สื่อสารโทรคมนาคมที่ใช้แล้ว | 7 | 7 | - | - | - | Retail sale of second hand computer and telecommunication equipment |
| 47744 | ร้านขายปลีกเครื่องใช้ไฟฟ้าและอิเล็กทรอนิกส์ชนิดใช้ในครัวเรือนที่ใช้แล้ว | 11 | 11 | - | - | - | Retail sale of second hand electric household appliances and consumer electronics |
| 47745 | ร้านขายปลีกหนังสือ หนังสือพิมพ์ วารสาร และนิตยสาร ที่ใช้แล้ว | 7 | 7 | - | - | - | Retail sale of second hand books, newspapers, periodicals and magazines |
| 47749 | ร้านขายปลีกสินค้าใช้แล้วอื่นๆ | 38 | 36 | - | 2 | - | Retail sale of other second-hand goods |

ตาราง 21 จำนวนสถานประกอบการ จำแนกตามรูปแบบการจัดตั้งทางเศรษฐกิจ และประเภทอุตสาหกรรม (ต่อ)

TABLE 21 NUMBER OF ESTABLISHMENTS BY FORM OF ECONOMIC ORGANIZATION AND CATEGORY OF INDUSTRY (cont'd)

| รหัส Code | ประเภทอุตสาหกรรม | จำนวน สถานประกอบการ Number of establishments | รูปแบบการจัดตั้งทางเศรษฐกิจ Form of economic organization | | | | Category of industry |
|--------------|--|---|--|-----------------------------|------------------------|-----------------|---|
| | | | สำนักงานแห่งเดียว Single unit | สำนักงานใหญ่ Head office | สำนักงานสาขา Branch | อื่นๆ Others | |
| 479 | การขายปลีกโดยไม่มีร้าน | 34 | 26 | 1 | 7 | - | Retail trade not in stores, stalls or markets |
| 4791 | การขายปลีกโดยการรับสั่งสินค้าทางไปรษณีย์ โทรทัศน์ วิทยุ โทรศัพท์ และทางอินเทอร์เน็ต | 6 | 5 | - | 1 | - | Retail sale via mail order houses or via internet |
| 47911 | การขายปลีกโดยการรับสั่งสินค้าทางไปรษณีย์ โทรทัศน์ วิทยุ และโทรศัพท์ | 2 | 1 | - | 1 | - | Retail sale via mail order houses |
| 47912 | การขายปลีกทางอินเทอร์เน็ต | 4 | 4 | - | - | - | Retail sale via internet |
| 4799 | การขายปลีกโดยไม่มีร้านด้วยวิธีอื่นๆ | 28 | 21 | 1 | 6 | - | Other retail sale not in stores, stalls or markets |
| 47991 | การขายตรง | 28 | 21 | 1 | 6 | - | Retail sale by direct sales |
| 49 | การขนส่งทางบกและการขนส่งทางท่อลำเลียง | 1,208 | 1,108 | 12 | 85 | 3 | Land transport and transport via pipelines |
| 492 | การขนส่งผู้โดยสารทางรถโดยสารประจำทาง | 390 | 382 | 2 | 6 | - | Transport via buses |
| 4920 | การขนส่งผู้โดยสารทางรถโดยสารประจำทาง | 390 | 382 | 2 | 6 | - | Transport via buses |
| 49201 | การขนส่งผู้โดยสารทางรถโดยสารประจำทางในกรุงเทพฯ และปริมณฑล | 3 | 2 | 1 | - | - | Transport via buses within Bangkok and vicinities |
| 49202 | การขนส่งผู้โดยสารทางรถโดยสารประจำทางระหว่างกรุงเทพฯ กับจังหวัดอื่น | 7 | 5 | - | 2 | - | Transport via buses between Bangkok and other provinces |
| 49203 | การขนส่งผู้โดยสารทางรถโดยสารประจำทางระหว่างจังหวัด | 24 | 21 | 1 | 2 | - | Transport via buses between provinces |
| 49204 | การขนส่งผู้โดยสารทางรถโดยสารประจำทางในชนบท | 129 | 128 | - | 1 | - | Transport via buses in rural areas |
| 49209 | การขนส่งผู้โดยสารทางรถโดยสารประจำทางอื่นๆ | 227 | 226 | - | 1 | - | Transport via other buses |
| 493 | การขนส่งทางบกอื่นๆ | 818 | 726 | 10 | 79 | 3 | Other land transport |
| 4931 | การขนส่งผู้โดยสารในเขตเมืองและปริมณฑล (ยกเว้นทางรถโดยสารประจำทาง) | 1 | 1 | - | - | - | Urban and suburban passenger land transport (except via buses) |
| 49310 | การขนส่งผู้โดยสารในเขตเมืองและปริมณฑล (ยกเว้นทางรถโดยสารประจำทาง) | 1 | 1 | - | - | - | Urban and suburban passenger land transport (except via buses) |
| 4932 | การขนส่งผู้โดยสารทางบกอื่นๆ | 198 | 195 | 1 | 2 | - | Other passenger land transport |
| 49329 | การขนส่งผู้โดยสารทางบกอื่นๆ ซึ่งมีได้จัดประเภทไว้ในที่อื่น | 198 | 195 | 1 | 2 | - | Other passenger land transport, n.e.c |

ตาราง 21 จำนวนสถานประกอบการ จำแนกตามรูปแบบการจัดตั้งทางเศรษฐกิจ และประเภทอุตสาหกรรม (ต่อ)

TABLE 21 NUMBER OF ESTABLISHMENTS BY FORM OF ECONOMIC ORGANIZATION AND CATEGORY OF INDUSTRY (cont'd)

| รหัส Code | ประเภทอุตสาหกรรม | จำนวน สถานประกอบการ Number of establishments | รูปแบบการจัดตั้งทางเศรษฐกิจ Form of economic organization | | | | Category of industry |
|--------------|--|---|--|-----------------------------|------------------------|-----------------|---|
| | | | สำนักงานแห่งเดียว Single unit | สำนักงานใหญ่ Head office | สำนักงานสาขา Branch | อื่นๆ Others | |
| 4933 | การขนส่งสินค้าทางถนน | 619 | 530 | 9 | 77 | 3 | Freight transport by road |
| 49331 | การขนส่งสินค้าแช่เย็นหรือแช่แข็งทางถนน | 16 | 15 | 1 | - | - | Road transport services of freight by refrigerator vehicles |
| 49332 | การขนส่งผลิตภัณฑ์ปิโตรเลียมทางถนน | 3 | 3 | - | - | - | Road transport services of freight by tank trucks or semi-trailers, petroleum products |
| 49333 | การขนส่งของเหลวหรือก๊าซ (ยกเว้นก๊าซธรรมชาติ) ทางถนน | 20 | 20 | - | - | - | Road transport services of freight by tank trucks or semi-trailers, other bulk liquids or gases |
| 49334 | การขนส่งสินค้าที่บรรจุในตู้คอนเทนเนอร์ทางถนน | 61 | 56 | 2 | 3 | - | Road transport services of intermodal containers |
| 49339 | การขนส่งสินค้าอื่นๆ ทางถนน | 519 | 436 | 6 | 74 | 3 | Road transport services of freight by other goods |
| 52 | กิจกรรมคลังสินค้าและกิจกรรมที่สนับสนุนการขนส่ง | 292 | 229 | 4 | 58 | 1 | Warehousing and support activities for transportation |
| 521 | กิจกรรมคลังสินค้าและการจัดเก็บสินค้า | 249 | 191 | 4 | 53 | 1 | Warehousing and storage activities |
| 5210 | กิจกรรมคลังสินค้าและการจัดเก็บสินค้า | 249 | 191 | 4 | 53 | 1 | Warehousing and storage activities |
| 52101 | กิจกรรมคลังสินค้าและการจัดเก็บสินค้าแช่เย็นหรือแช่แข็ง | 46 | 42 | - | 4 | - | Refrigerated storage activities |
| 52102 | กิจกรรมคลังสินค้าและการจัดเก็บสินค้าธัญพืช | 10 | 9 | - | 1 | - | Grain storage activities |
| 52109 | กิจกรรมคลังสินค้าและการจัดเก็บสินค้าอื่นๆ | 193 | 140 | 4 | 48 | 1 | Other warehousing and storage activities |
| 522 | กิจกรรมที่สนับสนุนการขนส่ง | 43 | 38 | - | 5 | - | Support activities for transportation |
| 5229 | กิจกรรมอื่นๆ ที่สนับสนุนการขนส่ง | 43 | 38 | - | 5 | - | Other transportation support activities |
| 52291 | กิจกรรมการบริหารจัดการด้านการขนส่งและสถานที่เก็บสินค้า | 43 | 38 | - | 5 | - | Logistics activities |
| 55 | ที่พักแรม | 2,017 | 2,008 | 4 | 5 | - | Accommodation |
| 551 | ที่พักแรมระยะสั้น | 201 | 195 | 1 | 5 | - | Short term accommodation activities |
| 5510 | ที่พักแรมระยะสั้น | 201 | 195 | 1 | 5 | - | Short term accommodation activities |
| 55101 | โรงแรมและรีสอร์ท | 195 | 189 | 1 | 5 | - | Hotels and resort hotels |
| 55102 | เกสต์เฮ้าส์ | 1 | 1 | - | - | - | Guesthouses |
| 55103 | ที่พักสัมผัสนวัฒนธรรมชนบท | 3 | 3 | - | - | - | Home stays |
| 55109 | ที่พักแรมระยะสั้นอื่นๆ สำหรับนักท่องเที่ยว/นักท่องเที่ยว | 2 | 2 | - | - | - | Other short term accommodation activities |

ตาราง 21 จำนวนสถานประกอบการ จำแนกตามรูปแบบการจัดตั้งทางเศรษฐกิจ และประเภทอุตสาหกรรม (ต่อ)

TABLE 21 NUMBER OF ESTABLISHMENTS BY FORM OF ECONOMIC ORGANIZATION AND CATEGORY OF INDUSTRY (cont'd)

| รหัส Code | ประเภทอุตสาหกรรม | จำนวน สถานประกอบการ Number of establishments | รูปแบบการจัดตั้งทางเศรษฐกิจ Form of economic organization | | | | Category of industry |
|--------------|---|---|--|-----------------------------|------------------------|-----------------|---|
| | | | สำนักงานแห่งเดียว Single unit | สำนักงานใหญ่ Head office | สำนักงานสาขา Branch | อื่นๆ Others | |
| 552 | ลานตั้งค่ายพักแรม ที่จอดรถพ่วง และที่ตั้งที่พักแบบเคลื่อนที่ | 1 | - | 1 | - | - | Camping grounds, recreational vehicle parks and trailer parks |
| 5520 | ลานตั้งค่ายพักแรม ที่จอดรถพ่วง และที่ตั้งที่พักแบบเคลื่อนที่ | 1 | - | 1 | - | - | Camping grounds, recreational vehicle parks and trailer parks |
| 55200 | ลานตั้งค่ายพักแรม ที่จอดรถพ่วง และที่ตั้งที่พักแบบเคลื่อนที่ | 1 | - | 1 | - | - | Camping grounds, recreational vehicle parks and trailer parks |
| 559 | ที่พักแรมประเภทอื่นๆ | 1,815 | 1,813 | 2 | - | - | Other accommodation |
| 5590 | ที่พักแรมประเภทอื่นๆ | 1,815 | 1,813 | 2 | - | - | Other accommodation |
| 55901 | การบริการห้องพักรหรือที่พักอาศัยสำหรับนักเรียน/นักศึกษา | 20 | 20 | - | - | - | Accommodation for students |
| 55909 | การบริการที่พักแรมประเภทอื่นๆ ซึ่งมีได้จัดประเภทไว้ในที่อื่น | 1,795 | 1,793 | 2 | - | - | Other accommodation, n.e.c |
| 56 | การบริการอาหารและเครื่องดื่ม | 20,328 | 19,785 | 17 | 526 | - | Food and beverage service activities |
| 561 | การบริการอาหาร | 18,667 | 18,177 | 14 | 476 | - | Restaurants and mobile food service activities |
| 5610 | การบริการอาหาร | 18,667 | 18,177 | 14 | 476 | - | Restaurants and mobile food service activities |
| 56101 | การบริการอาหารในภัตตาคาร/ร้านอาหาร | 18,667 | 18,177 | 14 | 476 | - | Restaurants activities |
| 562 | การบริการจัดเลี้ยงนอกสถานที่และการบริการอาหารประเภทอื่นๆ | 238 | 236 | - | 2 | - | Event catering and other food service activities |
| 5621 | การบริการจัดเลี้ยงนอกสถานที่ | 237 | 236 | - | 1 | - | Event catering |
| 56210 | การบริการจัดเลี้ยงนอกสถานที่ | 237 | 236 | - | 1 | - | Event catering |
| 5629 | การบริการอาหารประเภทอื่นๆ | 1 | - | - | 1 | - | Other food service activities |
| 56292 | การดำเนินงานของโรงอาหาร | 1 | - | - | 1 | - | Operation of canteen |
| 563 | การบริการเครื่องดื่ม | 1,423 | 1,372 | 3 | 48 | - | Beverage serving activities |
| 5630 | การบริการเครื่องดื่ม | 1,423 | 1,372 | 3 | 48 | - | Beverage serving activities |
| 56301 | การบริการเครื่องดื่มที่มีแอลกอฮอล์เป็นหลักในร้าน | 102 | 102 | - | - | - | Beverage serving activities in store, of mostly alcoholic beverages |
| 56302 | การบริการเครื่องดื่มที่ไม่มีแอลกอฮอล์เป็นหลักในร้าน | 1,321 | 1,270 | 3 | 48 | - | Beverage serving activities in store, of mostly non-alcoholic beverages |
| 58 | การจัดพิมพ์จำหน่ายหรือเผยแพร่ | 55 | 51 | 2 | 2 | - | Publishing activities |
| 581 | การจัดพิมพ์จำหน่ายหรือเผยแพร่หนังสือ นิตยสาร และงานอื่นๆ | 47 | 43 | 2 | 2 | - | Publishing of books, periodicals and other publishing activities |

ตาราง 21 จำนวนสถานประกอบการ จำแนกตามรูปแบบการจัดตั้งทางเศรษฐกิจ และประเภทอุตสาหกรรม (ต่อ)

TABLE 21 NUMBER OF ESTABLISHMENTS BY FORM OF ECONOMIC ORGANIZATION AND CATEGORY OF INDUSTRY (cont'd)

| รหัส Code | ประเภทอุตสาหกรรม | จำนวน สถานประกอบการ Number of establishments | รูปแบบการจัดตั้งทางเศรษฐกิจ Form of economic organization | | | | Category of industry |
|--------------|--|---|--|-----------------------------|------------------------|-----------------|---|
| | | | สำนักงานแห่งเดียว Single unit | สำนักงานใหญ่ Head office | สำนักงานสาขา Branch | อื่นๆ Others | |
| 5811 | การจัดพิมพ์จำหน่ายหรือเผยแพร่หนังสือ | 18 | 18 | - | - | - | Book publishing |
| 58111 | การจัดพิมพ์จำหน่ายหรือเผยแพร่ตำราเรียน พจนานุกรม และสารานุกรม ลงบนสื่อต่างๆ (ยกเว้นทางออนไลน์) | 9 | 9 | - | - | - | Publishing of textbooks, dictionaries and encyclopedias activities (except on-line) |
| 58112 | การจัดพิมพ์จำหน่ายหรือเผยแพร่โบรชัวร์ ใบปลิว และสิ่งพิมพ์อื่นๆ ที่คล้ายกัน ลงบนสื่อต่างๆ (ยกเว้นทางออนไลน์) | 8 | 8 | - | - | - | Publishing of brochures, leaflets and similar publications activities (except on-line) |
| 58113 | การจัดพิมพ์จำหน่ายหรือเผยแพร่หนังสือออนไลน์ | 1 | 1 | - | - | - | On-line book publishing |
| 5813 | การจัดพิมพ์จำหน่ายหรือเผยแพร่หนังสือพิมพ์ วารสาร และนิตยสาร | 20 | 17 | 2 | 1 | - | Publishing of newspapers, journals and periodicals |
| 58131 | การจัดพิมพ์จำหน่ายหรือเผยแพร่หนังสือพิมพ์ลงบนสื่อต่างๆ (ยกเว้นทางออนไลน์) | 3 | 2 | - | 1 | - | Publishing of newspapers (except on-line) |
| 58132 | การจัดพิมพ์จำหน่ายหรือเผยแพร่วารสารและนิตยสารลงบนสื่อต่างๆ (ยกเว้นทางออนไลน์) | 17 | 15 | 2 | - | - | Publishing of journals and periodicals (except on-line) |
| 5819 | การจัดพิมพ์จำหน่ายหรือเผยแพร่งานอื่นๆ | 9 | 8 | - | 1 | - | Other publishing activities |
| 58191 | การจัดพิมพ์จำหน่ายหรือเผยแพร่งานอื่นๆ ลงบนสื่อต่างๆ (ยกเว้นทางออนไลน์) | 9 | 8 | - | 1 | - | Other publishing activities (except on-line) |
| 582 | การจัดทำซอฟต์แวร์สำเร็จรูป | 8 | 8 | - | - | - | Software publishing |
| 5820 | การจัดทำซอฟต์แวร์สำเร็จรูป | 8 | 8 | - | - | - | Software publishing |
| 58202 | การจัดทำซอฟต์แวร์สำเร็จรูป (ยกเว้นซอฟต์แวร์เกมสำเร็จรูป) | 8 | 8 | - | - | - | Software publishing (except software games) |
| 59 | การผลิตภาพยนตร์ วิทยุทัศน์ และรายการโทรทัศน์ การบันทึกเสียง ลงบนสื่อ และการจัดพิมพ์จำหน่าย หรือเผยแพร่ดนตรี | 72 | 57 | - | 15 | - | Motion picture, video and television programme production, sound recording and music publishing activities |
| 591 | กิจกรรมที่เกี่ยวข้องกับภาพยนตร์ วิทยุทัศน์ และรายการโทรทัศน์ | 66 | 51 | - | 15 | - | Motion picture, video and television programme activities |
| 5911 | การผลิตภาพยนตร์ วิทยุทัศน์ และรายการโทรทัศน์ | 18 | 18 | - | - | - | Motion picture, video and television programme production activities |
| 59111 | การผลิตภาพยนตร์และวิทยุทัศน์ | 5 | 5 | - | - | - | Motion picture and video production activities |
| 59112 | การผลิตรายการโทรทัศน์ | 13 | 13 | - | - | - | Television programme production activities |

ตาราง 21 จำนวนสถานประกอบการ จำแนกตามรูปแบบการจัดตั้งทางเศรษฐกิจ และประเภทอุตสาหกรรม (ต่อ)

TABLE 21 NUMBER OF ESTABLISHMENTS BY FORM OF ECONOMIC ORGANIZATION AND CATEGORY OF INDUSTRY (cont'd)

| รหัส Code | ประเภทอุตสาหกรรม | จำนวน สถานประกอบการ Number of establishments | รูปแบบการจัดตั้งทางเศรษฐกิจ Form of economic organization | | | | อื่นๆ Others | Category of industry |
|--------------|--|---|--|-----------------------------|------------------------|----------|---|----------------------|
| | | | สำนักงานแห่งเดียว Single unit | สำนักงานใหญ่ Head office | สำนักงานสาขา Branch | | | |
| 5912 | กิจกรรมภายหลังการผลิตภาพยนตร์ วิทยุทัศน์ และรายการโทรทัศน์ | 2 | 1 | - | 1 | - | Motion picture, video and television programme post-production activities | |
| 59121 | การบริการตัดต่อภาพและเสียง | 2 | 1 | - | 1 | - | Audio-visual editing activities | |
| 5913 | การเผยแพร่ภาพยนตร์ วิทยุทัศน์ และรายการโทรทัศน์ | 3 | 3 | - | - | - | Motion picture, video and television programme distribution activities | |
| 59131 | การเผยแพร่ภาพยนตร์ วิทยุทัศน์ และรายการโทรทัศน์ | 3 | 3 | - | - | - | Motion picture, video and television programme distribution activities | |
| 5914 | การฉายภาพยนตร์ | 43 | 29 | - | 14 | - | Motion picture projection activities | |
| 59140 | การฉายภาพยนตร์ | 43 | 29 | - | 14 | - | Motion picture projection activities | |
| 592 | การบันทึกเสียงลงบนสื่อและการจัดพิมพ์จำหน่ายหรือเผยแพร่ดนตรี | 6 | 6 | - | - | - | Sound recording and music publishing activities | |
| 5920 | การบันทึกเสียงลงบนสื่อและการจัดพิมพ์จำหน่ายหรือเผยแพร่ดนตรี | 6 | 6 | - | - | - | Sound recording and music publishing activities | |
| 59201 | การบันทึกเสียงลงบนสื่อ | 6 | 6 | - | - | - | Sound recording activities | |
| 60 | การจัดผังรายการและการแพร่ภาพกระจายเสียง | 11 | 11 | - | - | - | Programming and broadcasting activities | |
| 601 | การออกอากาศทางวิทยุกระจายเสียง | 11 | 11 | - | - | - | Radio broadcasting | |
| 6010 | การออกอากาศทางวิทยุกระจายเสียง | 11 | 11 | - | - | - | Radio broadcasting | |
| 60101 | การออกอากาศทางวิทยุกระจายเสียง (ยกเว้นทางออนไลน์) | 11 | 11 | - | - | - | Radio broadcasting (except on-line) | |
| 61 | การโทรคมนาคม | 672 | 638 | 4 | 29 | 1 | Telecommunications | |
| 611 | การโทรคมนาคมแบบใช้สาย | 600 | 578 | - | 21 | 1 | Wired telecommunications activities | |
| 6110 | การโทรคมนาคมแบบใช้สาย | 600 | 578 | - | 21 | 1 | Wired telecommunications activities | |
| 61101 | การบริการอินเทอร์เน็ตแบบใช้สาย | 570 | 564 | - | 5 | 1 | Internet access activities over wired networks | |
| 61102 | การบริการจัดส่งรายการโทรทัศน์/วิทยุผ่านสายเคเบิล | 14 | 9 | - | 5 | - | Home programme distribution activities over wired infrastructure | |
| 61109 | การโทรคมนาคมอื่นๆ แบบใช้สาย | 16 | 5 | - | 11 | - | Other wired telecommunications activities | |

ตาราง 21 จำนวนสถานประกอบการ จำแนกตามรูปแบบการจัดตั้งทางเศรษฐกิจ และประเภทอุตสาหกรรม (ต่อ)

TABLE 21 NUMBER OF ESTABLISHMENTS BY FORM OF ECONOMIC ORGANIZATION AND CATEGORY OF INDUSTRY (cont'd)

| รหัส Code | ประเภทอุตสาหกรรม | จำนวน สถานประกอบการ Number of establishments | รูปแบบการจัดตั้งทางเศรษฐกิจ Form of economic organization | | | | อื่นๆ Others | Category of industry |
|--------------|--|---|--|-----------------------------|------------------------|----------|--|----------------------|
| | | | สำนักงานแห่งเดียว Single unit | สำนักงานใหญ่ Head office | สำนักงานสาขา Branch | | | |
| 612 | การโทรคมนาคมแบบไร้สาย | 71 | 60 | 3 | 8 | - | Wireless telecommunications activities | |
| 6120 | การโทรคมนาคมแบบไร้สาย | 71 | 60 | 3 | 8 | - | Wireless telecommunications activities | |
| 61201 | การบริการระบบโทรศัพท์เคลื่อนที่ | 20 | 10 | 3 | 7 | - | Mobile telecommunications activities | |
| 61202 | การบริการอินเทอร์เน็ตแบบไร้สาย | 50 | 49 | - | 1 | - | Internet access activities over wireless networks | |
| 61209 | การโทรคมนาคมอื่นๆ แบบไร้สาย | 1 | 1 | - | - | - | Other wireless telecommunications activities | |
| 613 | การโทรคมนาคมผ่านดาวเทียม | 1 | - | 1 | - | - | Satellite telecommunications activities | |
| 6130 | การโทรคมนาคมผ่านดาวเทียม | 1 | - | 1 | - | - | Satellite telecommunications activities | |
| 61301 | การบริการจัดส่งรายการโทรทัศน์/วิทยุผ่านดาวเทียม | 1 | - | 1 | - | - | Home programme distribution activities via satellite | |
| 62 | การจัดทำโปรแกรมคอมพิวเตอร์ การให้คำปรึกษาเกี่ยวกับคอมพิวเตอร์ และกิจกรรมที่เกี่ยวข้อง | 46 | 42 | 1 | 3 | - | Computer programming, consultancy and related activities | |
| 620 | การจัดทำโปรแกรมคอมพิวเตอร์ การให้คำปรึกษาเกี่ยวกับคอมพิวเตอร์ และกิจกรรมที่เกี่ยวข้อง | 46 | 42 | 1 | 3 | - | Computer programming, consultancy and related activities | |
| 6201 | การจัดทำโปรแกรมคอมพิวเตอร์ตามวัตถุประสงค์ของผู้ใช้ | 19 | 18 | - | 1 | - | Computer programming activities | |
| 62011 | การจัดทำโปรแกรมเว็บเพจและเครือข่ายตามวัตถุประสงค์ของผู้ใช้ | 6 | 6 | - | - | - | Web pages and networks programming activities | |
| 62012 | การจัดทำโปรแกรมคอมพิวเตอร์ตามวัตถุประสงค์ของผู้ใช้ (ยกเว้นโปรแกรมเว็บเพจและเครือข่าย) | 13 | 12 | - | 1 | - | Computer programming activities (except web pages and networks programming activities) | |
| 6202 | การให้คำปรึกษาเกี่ยวกับคอมพิวเตอร์และการจัดการสิ่งอำนวยความสะดวกด้านคอมพิวเตอร์ | 16 | 14 | 1 | 1 | - | Computer consultancy and computer facilities management activities | |
| 62021 | การให้คำปรึกษาด้านฮาร์ดแวร์ | 12 | 10 | 1 | 1 | - | Hardware consultancy activities | |
| 62022 | การให้คำปรึกษาด้านซอฟต์แวร์ | 4 | 4 | - | - | - | Software consultancy activities | |
| 6209 | การบริการเทคโนโลยีสารสนเทศและคอมพิวเตอร์อื่นๆ | 11 | 10 | - | 1 | - | Other information technology and computer services activities | |
| 62090 | การบริการเทคโนโลยีสารสนเทศและคอมพิวเตอร์อื่นๆ | 11 | 10 | - | 1 | - | Other information technology and computer services activities | |
| 63 | การบริการสารสนเทศ | 7 | 6 | 1 | - | - | Information service activities | |

ตาราง 21 จำนวนสถานประกอบการ จำแนกตามรูปแบบการจัดตั้งทางเศรษฐกิจ และประเภทอุตสาหกรรม (ต่อ)

TABLE 21 NUMBER OF ESTABLISHMENTS BY FORM OF ECONOMIC ORGANIZATION AND CATEGORY OF INDUSTRY (cont'd)

| รหัส Code | ประเภทอุตสาหกรรม | จำนวน สถานประกอบการ Number of establishments | รูปแบบการจัดตั้งทางเศรษฐกิจ Form of economic organization | | | | Category of industry |
|--------------|--|---|--|-----------------------------|------------------------|-----------------|--|
| | | | สำนักงานแห่งเดียว Single unit | สำนักงานใหญ่ Head office | สำนักงานสาขา Branch | อื่นๆ Others | |
| 631 | การประมวลผลข้อมูล การจัดการและการให้เข้าพื้นที่บนเครื่องแม่ข่าย และกิจกรรมที่เกี่ยวข้อง รวมถึงเว็บท่า | 4 | 3 | 1 | - | - | Data processing, hosting and related activities; web portals |
| 6311 | การประมวลผลข้อมูล การจัดการและการให้เข้าพื้นที่บนเครื่องแม่ข่าย และกิจกรรมที่เกี่ยวข้อง | 3 | 2 | 1 | - | - | Data processing, hosting and related activities |
| 63111 | การบริหารจัดการและประมวลผลข้อมูล | 1 | 1 | - | - | - | Data processing activities |
| 63112 | การจัดการและการให้เข้าพื้นที่บนเครื่องแม่ข่าย | 2 | 1 | 1 | - | - | Hosting activities |
| 6312 | เว็บท่า | 1 | 1 | - | - | - | Web portals |
| 63120 | เว็บท่า | 1 | 1 | - | - | - | Web portals |
| 639 | การบริการสารสนเทศอื่นๆ | 3 | 3 | - | - | - | Other information service activities |
| 6399 | การบริการสารสนเทศอื่นๆ ซึ่งมิได้จัดประเภทไว้ในที่อื่น | 3 | 3 | - | - | - | Other information service activities, n.e.c |
| 63990 | การบริการสารสนเทศอื่นๆ ซึ่งมิได้จัดประเภทไว้ในที่อื่น | 3 | 3 | - | - | - | Other information service activities, n.e.c |
| 68 | กิจกรรมอสังหาริมทรัพย์ | 17,503 | 17,278 | 41 | 180 | 4 | Real estate activities |
| 681 | กิจกรรมอสังหาริมทรัพย์ที่เป็นของตนเองหรือเช่าจากผู้อื่น | 17,387 | 17,173 | 40 | 170 | 4 | Real estate activities with own or leased property |
| 6810 | กิจกรรมอสังหาริมทรัพย์ที่เป็นของตนเองหรือเช่าจากผู้อื่น | 17,387 | 17,173 | 40 | 170 | 4 | Real estate activities with own or leased property |
| 68101 | การซื้อและการขายอสังหาริมทรัพย์ที่เป็นของตนเองเพื่อการอยู่อาศัย | 476 | 356 | 10 | 108 | 2 | Buying and selling of on own account of residential buildings |
| 68102 | การซื้อและการขายอสังหาริมทรัพย์ที่เป็นของตนเองที่ไม่ใช่เพื่อการอยู่อาศัย | 4 | 4 | - | - | - | Buying and selling of on own account of non-residential buildings |
| 68103 | การให้เช่าและการดำเนินการเกี่ยวกับอสังหาริมทรัพย์ที่เป็นของตนเองหรือเช่าจากผู้อื่นเพื่อการอยู่อาศัย | 16,451 | 16,398 | 21 | 30 | 2 | Renting and operating of self-owned or leased of residential buildings |
| 68104 | การให้เช่าและการดำเนินการเกี่ยวกับอสังหาริมทรัพย์ที่เป็นของตนเองหรือเช่าจากผู้อื่นที่ไม่ใช่เพื่อการอยู่อาศัย | 456 | 415 | 9 | 32 | - | Renting and operating of self-owned or leased of non-residential buildings |
| 682 | กิจกรรมอสังหาริมทรัพย์ โดยได้รับค่าตอบแทนหรือตามสัญญาจ้าง | 116 | 105 | 1 | 10 | - | Real estate activities on a fee or contract basis |
| 6820 | กิจกรรมอสังหาริมทรัพย์ โดยได้รับค่าตอบแทนหรือตามสัญญาจ้าง | 116 | 105 | 1 | 10 | - | Real estate activities on a fee or contract basis |
| 68201 | กิจกรรมของตัวแทนอสังหาริมทรัพย์ โดยได้รับค่าตอบแทนหรือตามสัญญาจ้าง | 34 | 30 | 1 | 3 | - | Activities of real estate agents and brokers on a fee or contract basis |

ตาราง 21 จำนวนสถานประกอบการ จำแนกตามรูปแบบการจัดตั้งทางเศรษฐกิจ และประเภทอุตสาหกรรม (ต่อ)

TABLE 21 NUMBER OF ESTABLISHMENTS BY FORM OF ECONOMIC ORGANIZATION AND CATEGORY OF INDUSTRY (cont'd)

| รหัส Code | ประเภทอุตสาหกรรม | จำนวน สถานประกอบการ Number of establishments | รูปแบบการจัดตั้งทางเศรษฐกิจ Form of economic organization | | | | อื่นๆ Others | Category of industry |
|--------------|---|---|--|-----------------------------|------------------------|----------|---|----------------------|
| | | | สำนักงานแห่งเดียว Single unit | สำนักงานใหญ่ Head office | สำนักงานสาขา Branch | | | |
| 68202 | การบริหารจัดการอสังหาริมทรัพย์ โดยได้รับค่าตอบแทน หรือตามสัญญาจ้าง | 82 | 75 | - | 7 | - | Management of real estate on a fee or contract basis | |
| 69 | กิจกรรมทางกฎหมายและการบัญชี | 626 | 619 | 3 | 3 | 1 | Legal and accounting activities | |
| 691 | กิจกรรมทางกฎหมาย | 410 | 407 | 1 | 2 | - | Legal activities | |
| 6910 | กิจกรรมทางกฎหมาย | 410 | 407 | 1 | 2 | - | Legal activities | |
| 69100 | กิจกรรมทางกฎหมาย | 410 | 407 | 1 | 2 | - | Legal activities | |
| 692 | กิจกรรมการบัญชี การทำบัญชี และการตรวจสอบบัญชี การให้คำปรึกษาด้านภาษี | 216 | 212 | 2 | 1 | 1 | Accounting, bookkeeping and auditing activities; tax consultancy | |
| 6920 | กิจกรรมการบัญชี การทำบัญชี และการตรวจสอบบัญชี การให้คำปรึกษาด้านภาษี | 216 | 212 | 2 | 1 | 1 | Accounting, bookkeeping and auditing activities; tax consultancy | |
| 69200 | กิจกรรมการบัญชี การทำบัญชี และการตรวจสอบบัญชี การให้คำปรึกษาด้านภาษี | 216 | 212 | 2 | 1 | 1 | Accounting, bookkeeping and auditing activities; tax consultancy | |
| 70 | กิจกรรมของสำนักงานใหญ่และการบริการให้คำปรึกษาด้านการบริหารจัดการ | 17 | 13 | 2 | 2 | - | Activities of head offices; management consultancy activities | |
| 701 | กิจกรรมของสำนักงานใหญ่ | 6 | 4 | 2 | - | - | Activities of head offices | |
| 7010 | กิจกรรมของสำนักงานใหญ่ | 6 | 4 | 2 | - | - | Activities of head offices | |
| 70100 | กิจกรรมของสำนักงานใหญ่ | 6 | 4 | 2 | - | - | Activities of head offices | |
| 702 | การบริการให้คำปรึกษาด้านการบริหารจัดการ | 11 | 9 | - | 2 | - | Management consultancy activities | |
| 7020 | การบริการให้คำปรึกษาด้านการบริหารจัดการ | 11 | 9 | - | 2 | - | Management consultancy activities | |
| 70201 | การบริการให้คำปรึกษาด้านการสื่อสารประชาสัมพันธ์ | 1 | 1 | - | - | - | Public relations and communication management consultancy activities | |
| 70202 | การบริการให้คำปรึกษาด้านการบริหารจัดการทางการเงิน | 3 | 3 | - | - | - | Financial management consultancy activities | |
| 70209 | การบริการให้คำปรึกษาด้านการบริหารจัดการอื่นๆ | 7 | 5 | - | 2 | - | Other management consultancy activities | |

ตาราง 21 จำนวนสถานประกอบการ จำแนกตามรูปแบบการจัดตั้งทางเศรษฐกิจ และประเภทอุตสาหกรรม (ต่อ)

TABLE 21 NUMBER OF ESTABLISHMENTS BY FORM OF ECONOMIC ORGANIZATION AND CATEGORY OF INDUSTRY (cont'd)

| รหัส Code | ประเภทอุตสาหกรรม | จำนวน สถานประกอบการ Number of establishments | รูปแบบการจัดตั้งทางเศรษฐกิจ Form of economic organization | | | | Category of industry |
|--------------|--|---|--|-----------------------------|------------------------|-----------------|--|
| | | | สำนักงานแห่งเดียว Single unit | สำนักงานใหญ่ Head office | สำนักงานสาขา Branch | อื่นๆ Others | |
| 71 | กิจกรรมด้านสถาปัตยกรรมและวิศวกรรม รวมถึงการทดสอบและการวิเคราะห์ทางเทคนิค | 131 | 123 | - | 8 | - | Architectural and engineering activities; technical testing and analysis |
| 711 | กิจกรรมด้านสถาปัตยกรรมและวิศวกรรม และการให้คำปรึกษาด้านเทคนิคที่เกี่ยวข้อง | 77 | 72 | - | 5 | - | Architectural and engineering activities and related technical consultancy |
| 7110 | กิจกรรมด้านสถาปัตยกรรมและวิศวกรรม และการให้คำปรึกษาด้านเทคนิคที่เกี่ยวข้อง | 77 | 72 | - | 5 | - | Architectural and engineering activities and related technical consultancy |
| 71101 | กิจกรรมด้านสถาปัตยกรรมและการให้คำปรึกษาที่เกี่ยวข้อง | 55 | 54 | - | 1 | - | Architectural activities and related technical consultancy |
| 71102 | กิจกรรมด้านวิศวกรรมและการให้คำปรึกษาที่เกี่ยวข้อง | 19 | 15 | - | 4 | - | Engineering activities and related technical consultancy |
| 71103 | กิจกรรมด้านธรณีฟิสิกส์ ธรณีวิทยา และการให้คำปรึกษาที่เกี่ยวข้อง | 3 | 3 | - | - | - | Geophysical, geologic activities and related technical consultancy |
| 712 | การทดสอบและวิเคราะห์ทางเทคนิค | 54 | 51 | - | 3 | - | Technical testing and analysis |
| 7120 | การทดสอบและวิเคราะห์ทางเทคนิค | 54 | 51 | - | 3 | - | Technical testing and analysis |
| 71201 | การทดสอบและวิเคราะห์ห้องประกอบทางเคมี กายภาพ และชีวภาพ | 5 | 3 | - | 2 | - | Testing and analysis services for the chemical, physical and biological properties |
| 71202 | การตรวจสอบสภาพยานยนต์ทางเทคนิค | 46 | 45 | - | 1 | - | Technical inspection services of motor vehicles |
| 71209 | การทดสอบและวิเคราะห์ทางเทคนิคอื่นๆ | 3 | 3 | - | - | - | Other technical testing and analysis |
| 72 | การวิจัยและพัฒนาเชิงวิทยาศาสตร์ | 5 | 3 | - | 2 | - | Scientific research and development |
| 721 | การวิจัยและพัฒนาเชิงทดลองด้านวิทยาศาสตร์ธรรมชาติและวิศวกรรม | 4 | 2 | - | 2 | - | Research and experimental development on natural sciences and engineering |
| 7210 | การวิจัยและพัฒนาเชิงทดลองด้านวิทยาศาสตร์ธรรมชาติและวิศวกรรม | 4 | 2 | - | 2 | - | Research and experimental development on natural sciences and engineering |
| 72101 | การวิจัยและพัฒนาเชิงทดลองด้านวิทยาศาสตร์ธรรมชาติ | 3 | 2 | - | 1 | - | Research and experimental development on natural sciences |
| 72102 | การวิจัยและพัฒนาเชิงทดลองด้านเทคโนโลยีชีวภาพ | 1 | - | - | 1 | - | Research and experimental development on biotechnology |
| 722 | การวิจัยและพัฒนาเชิงทดลองด้านสังคมศาสตร์และมนุษยศาสตร์ | 1 | 1 | - | - | - | Research and experimental development on social sciences and humanities |

ตาราง 21 จำนวนสถานประกอบการ จำแนกตามรูปแบบการจัดตั้งทางเศรษฐกิจ และประเภทอุตสาหกรรม (ต่อ)

TABLE 21 NUMBER OF ESTABLISHMENTS BY FORM OF ECONOMIC ORGANIZATION AND CATEGORY OF INDUSTRY (cont'd)

| รหัส Code | ประเภทอุตสาหกรรม | จำนวน สถานประกอบการ Number of establishments | รูปแบบการจัดตั้งทางเศรษฐกิจ Form of economic organization | | | | Category of industry |
|--------------|--|---|--|-----------------------------|------------------------|-----------------|---|
| | | | สำนักงานแห่งเดียว Single unit | สำนักงานใหญ่ Head office | สำนักงานสาขา Branch | อื่นๆ Others | |
| 7220 | การวิจัยและพัฒนาเชิงทดลองด้านสังคมศาสตร์และมนุษยศาสตร์ | 1 | 1 | - | - | - | Research and experimental development on social sciences and humanities |
| 72200 | การวิจัยและพัฒนาเชิงทดลองด้านสังคมศาสตร์และมนุษยศาสตร์ | 1 | 1 | - | - | - | Research and experimental development on social sciences and humanities |
| 73 | การโฆษณาและการวิจัยตลาด | 382 | 374 | 1 | 7 | - | Advertising and market research |
| 731 | การโฆษณา | 380 | 372 | 1 | 7 | - | Advertising |
| 7310 | การโฆษณา | 380 | 372 | 1 | 7 | - | Advertising |
| 73101 | กิจกรรมของบริษัทโฆษณา | 380 | 372 | 1 | 7 | - | Advertising activities |
| 732 | การวิจัยตลาดและการสำรวจความคิดเห็นของประชาชน | 2 | 2 | - | - | - | Market research and public opinion polling |
| 7320 | การวิจัยตลาดและการสำรวจความคิดเห็นของประชาชน | 2 | 2 | - | - | - | Market research and public opinion polling |
| 73200 | การวิจัยตลาดและการสำรวจความคิดเห็นของประชาชน | 2 | 2 | - | - | - | Market research and public opinion polling |
| 74 | กิจกรรมทางวิชาชีพ วิทยาศาสตร์ และเทคนิคอื่นๆ | 877 | 853 | 7 | 16 | 1 | Other professional, scientific and technical activities |
| 741 | กิจกรรมการออกแบบเฉพาะด้าน | 111 | 106 | 3 | 2 | - | Specialized design activities |
| 7410 | กิจกรรมการออกแบบเฉพาะด้าน | 111 | 106 | 3 | 2 | - | Specialized design activities |
| 74101 | กิจกรรมการออกแบบตกแต่งภายใน | 75 | 71 | 3 | 1 | - | Interior decorators activities |
| 74109 | กิจกรรมการออกแบบเฉพาะด้านอื่นๆ | 36 | 35 | - | 1 | - | Other specialized design activities |
| 742 | กิจกรรมการถ่ายภาพ | 730 | 715 | 3 | 12 | - | Photographic activities |
| 7420 | กิจกรรมการถ่ายภาพ | 730 | 715 | 3 | 12 | - | Photographic activities |
| 74200 | กิจกรรมการถ่ายภาพ | 730 | 715 | 3 | 12 | - | Photographic activities |
| 749 | กิจกรรมทางวิชาชีพ วิทยาศาสตร์ และเทคนิคอื่นๆ ซึ่งมิได้จัดประเภทไว้ในที่อื่น | 36 | 32 | 1 | 2 | 1 | Other professional, scientific and technical activities n.e.c. |
| 7490 | กิจกรรมทางวิชาชีพ วิทยาศาสตร์ และเทคนิคอื่นๆ ซึ่งมิได้จัดประเภทไว้ในที่อื่น | 36 | 32 | 1 | 2 | 1 | Other professional, scientific and technical activities n.e.c. |
| 74901 | กิจกรรมการแปลและล่าม | 8 | 8 | - | - | - | Translation and interpretation activities |

ตาราง 21 จำนวนสถานประกอบการ จำแนกตามรูปแบบการจัดตั้งทางเศรษฐกิจ และประเภทอุตสาหกรรม (ต่อ)

TABLE 21 NUMBER OF ESTABLISHMENTS BY FORM OF ECONOMIC ORGANIZATION AND CATEGORY OF INDUSTRY (cont'd)

| รหัส Code | ประเภทอุตสาหกรรม | จำนวน สถานประกอบการ Number of establishments | รูปแบบการจัดตั้งทางเศรษฐกิจ Form of economic organization | | | | Category of industry |
|--------------|--|---|--|-----------------------------|------------------------|-----------------|--|
| | | | สำนักงานแห่งเดียว Single unit | สำนักงานใหญ่ Head office | สำนักงานสาขา Branch | อื่นๆ Others | |
| 74902 | การบริการให้คำปรึกษาด้านสิ่งแวดล้อม | 6 | 3 | 1 | 2 | - | Environmental consulting |
| 74909 | กิจกรรมทางวิชาชีพ วิทยาศาสตร์ และเทคนิคอื่นๆ ซึ่งมิได้จัดประเภทไว้ในที่อื่น | 22 | 21 | - | - | 1 | Other professional, scientific and technical activities n.e.c. |
| 77 | กิจกรรมการให้เช่า | 1,349 | 1,300 | 7 | 42 | - | Rental and leasing activities |
| 771 | การให้เช่ายานยนต์ | 175 | 168 | 1 | 6 | - | Renting and leasing of motor vehicles |
| 7710 | การให้เช่ายานยนต์ | 175 | 168 | 1 | 6 | - | Renting and leasing of motor vehicles |
| 77101 | การให้เช่ายานยนต์ชนิดนั่งส่วนบุคคล รถกระบะ รถตู้ และรถขนาดเล็กที่คล้ายกัน | 98 | 95 | - | 3 | - | Renting of passenger car, pick-up truck, van and similar light motor vehicles |
| 77109 | การให้เช่ายานยนต์ชนิดรถบรรทุกและยานยนต์หนักอื่นๆ | 77 | 73 | 1 | 3 | - | Renting of trucks and other heavy motor vehicles |
| 772 | การให้เช่าของใช้ส่วนบุคคลและของใช้ในครัวเรือน | 964 | 928 | 4 | 32 | - | Renting and leasing of personal and household goods |
| 7721 | การให้เช่าเครื่องอุปกรณ์เพื่อการนันทนาการและการกีฬา | 26 | 24 | - | 2 | - | Renting and leasing of recreational and sports goods |
| 77210 | การให้เช่าเครื่องอุปกรณ์เพื่อการนันทนาการและการกีฬา | 26 | 24 | - | 2 | - | Renting and leasing of recreational and sports goods |
| 7722 | การให้เช่าสื่อบันทึกเสียงและภาพ | 326 | 297 | 3 | 26 | - | Renting of video tapes and disks |
| 77220 | การให้เช่าสื่อบันทึกเสียงและภาพ | 326 | 297 | 3 | 26 | - | Renting of video tapes and disks |
| 7729 | การให้เช่าของใช้ส่วนบุคคลและของใช้ในครัวเรือนอื่นๆ | 612 | 607 | 1 | 4 | - | Renting and leasing of other personal and household goods |
| 77291 | การให้เช่าหนังสือ | 295 | 290 | 1 | 4 | - | Renting and leasing of books |
| 77299 | การให้เช่าของใช้ส่วนบุคคลและของใช้ในครัวเรือนอื่นๆ ซึ่งมิได้จัดประเภทไว้ในที่อื่น | 317 | 317 | - | - | - | Renting and leasing of other personal and household goods, n.e.c. |
| 773 | การให้เช่าเครื่องจักร อุปกรณ์ และสินค้าที่จับต้องได้อื่นๆ | 210 | 204 | 2 | 4 | - | Renting and leasing of other machinery, equipment and tangible goods |
| 7730 | การให้เช่าเครื่องจักร อุปกรณ์ และสินค้าที่จับต้องได้อื่นๆ | 210 | 204 | 2 | 4 | - | Renting and leasing of other machinery, equipment and tangible goods |
| 77301 | การให้เช่าเครื่องอุปกรณ์การขนส่งทางบก (ยกเว้นยานยนต์) | 7 | 7 | - | - | - | Renting and leasing of land-transport equipment (other than motor vehicles) |

ตาราง 21 จำนวนสถานประกอบการ จำแนกตามรูปแบบการจัดตั้งทางเศรษฐกิจ และประเภทอุตสาหกรรม (ต่อ)

TABLE 21 NUMBER OF ESTABLISHMENTS BY FORM OF ECONOMIC ORGANIZATION AND CATEGORY OF INDUSTRY (cont'd)

| รหัส Code | ประเภทอุตสาหกรรม | จำนวน สถานประกอบการ Number of establishments | รูปแบบการจัดตั้งทางเศรษฐกิจ Form of economic organization | | | | Category of industry |
|--------------|---|---|--|-----------------------------|------------------------|-----------------|---|
| | | | สำนักงานแห่งเดียว Single unit | สำนักงานใหญ่ Head office | สำนักงานสาขา Branch | อื่นๆ Others | |
| 77302 | การให้เช่าเครื่องอุปกรณ์การขนส่งน้ำ | 5 | 3 | 1 | 1 | - | Renting and leasing of water-transport equipment |
| 77303 | การให้เช่าเครื่องอุปกรณ์การขนส่งทางอากาศ | 2 | 2 | - | - | - | Renting and leasing of air transport equipment |
| 77304 | การให้เช่าเครื่องจักรและอุปกรณ์ทางการเกษตรและการป่าไม้ | 49 | 49 | - | - | - | Renting and leasing of agricultural and forestry machinery and equipment |
| 77305 | การให้เช่าเครื่องจักรและอุปกรณ์ในการก่อสร้างและงานวิศวกรรมโยธา | 15 | 14 | - | 1 | - | Renting and leasing of construction and civil-engineering machinery and equipment |
| 77306 | การให้เช่าเครื่องจักรและอุปกรณ์สำนักงาน | 10 | 10 | - | - | - | Renting and leasing of office machinery and equipment |
| 77309 | การให้เช่าเครื่องจักร อุปกรณ์ และสินค้าที่จับต้องได้อื่น ๆ ซึ่งมิได้จัดประเภทไว้ในที่อื่น | 122 | 119 | 1 | 2 | - | Renting and leasing of other machinery, equipment and tangible goods, n.e.c |
| 78 | กิจกรรมการจ้างงาน | 172 | 148 | 11 | 13 | - | Employment activities |
| 781 | กิจกรรมของสำนักงานหรือตัวแทนจัดหางาน | 91 | 74 | 7 | 10 | - | Activities of employment placement agencies |
| 7810 | กิจกรรมของสำนักงานหรือตัวแทนจัดหางาน | 91 | 74 | 7 | 10 | - | Activities of employment placement agencies |
| 78101 | กิจกรรมการคัดเลือกนักแสดงภาพยนตร์ โทรทัศน์ และการแสดงอื่นๆ | 1 | 1 | - | - | - | Activities of casting agencies and bureaus |
| 78109 | กิจกรรมของสำนักงานหรือตัวแทนจัดหางานอื่นๆ | 90 | 73 | 7 | 10 | - | Activities of other employment placement agencies |
| 782 | กิจกรรมของสำนักงานหรือตัวแทนจัดหางานชั่วคราว | 78 | 72 | 4 | 2 | - | Temporary employment agency activities |
| 7820 | กิจกรรมของสำนักงานหรือตัวแทนจัดหางานชั่วคราว | 78 | 72 | 4 | 2 | - | Temporary employment agency activities |
| 78200 | กิจกรรมของสำนักงานหรือตัวแทนจัดหางานชั่วคราว | 78 | 72 | 4 | 2 | - | Temporary employment agency activities |
| 783 | กิจกรรมการจัดหาทรัพยากรบุคคลอื่นๆ | 3 | 2 | - | 1 | - | Other human resources provision |
| 7830 | กิจกรรมการจัดหาทรัพยากรบุคคลอื่นๆ | 3 | 2 | - | 1 | - | Other human resources provision |
| 78300 | กิจกรรมการจัดหาทรัพยากรบุคคลอื่นๆ | 3 | 2 | - | 1 | - | Other human resources provision |
| 79 | กิจกรรมของตัวแทนธุรกิจท่องเที่ยว การจ้ดนำเที่ยว การบริการสำรอง และกิจกรรมที่เกี่ยวข้อง | 147 | 132 | 5 | 10 | - | Travel agency, tour operator, reservation service and related activities |
| 791 | กิจกรรมของตัวแทนธุรกิจท่องเที่ยวและการจ้ดนำเที่ยว | 130 | 117 | 5 | 8 | - | Travel agency and tour operator activities |
| 7911 | กิจกรรมของตัวแทนธุรกิจท่องเที่ยว | 57 | 53 | - | 4 | - | Travel agency activities |

ตาราง 21 จำนวนสถานประกอบการ จำแนกตามรูปแบบการจัดตั้งทางเศรษฐกิจ และประเภทอุตสาหกรรม (ต่อ)

TABLE 21 NUMBER OF ESTABLISHMENTS BY FORM OF ECONOMIC ORGANIZATION AND CATEGORY OF INDUSTRY (cont'd)

| รหัส Code | ประเภทอุตสาหกรรม | จำนวน สถานประกอบการ Number of establishments | รูปแบบการจัดตั้งทางเศรษฐกิจ Form of economic organization | | | | Category of industry |
|--------------|---|---|--|-----------------------------|------------------------|-----------------|---|
| | | | สำนักงานแห่งเดียว Single unit | สำนักงานใหญ่ Head office | สำนักงานสาขา Branch | อื่นๆ Others | |
| 79110 | กิจกรรมของตัวแทนธุรกิจท่องเที่ยว | 57 | 53 | - | 4 | - | Travel agency activities |
| 7912 | กิจกรรมการจําหน่ายเที่ยว | 73 | 64 | 5 | 4 | - | Tour operator activities |
| 79120 | กิจกรรมการจําหน่ายเที่ยว | 73 | 64 | 5 | 4 | - | Tour operator activities |
| 799 | กิจกรรมบริการสำรองอื่นๆ และกิจกรรมที่เกี่ยวข้อง | 17 | 15 | - | 2 | - | Other reservation service and related activities |
| 7990 | กิจกรรมบริการสำรองอื่นๆ และกิจกรรมที่เกี่ยวข้อง | 17 | 15 | - | 2 | - | Other reservation service and related activities |
| 79901 | กิจกรรมของมัคคุเทศก์ | 2 | 2 | - | - | - | Activities of tourist guides |
| 79909 | กิจกรรมบริการสำรองอื่นๆ และกิจกรรมที่เกี่ยวข้อง ซึ่งมิได้จัดประเภทไว้ในที่อื่น | 15 | 13 | - | 2 | - | Other reservation service and related activities, n.e.c |
| 80 | การบริการรักษาความปลอดภัยและการสืบสวน | 164 | 150 | 3 | 10 | 1 | Security and investigation activities |
| 801 | การบริการรักษาความปลอดภัยส่วนบุคคล | 93 | 88 | 3 | 2 | - | Private security activities |
| 8010 | การบริการรักษาความปลอดภัยส่วนบุคคล | 93 | 88 | 3 | 2 | - | Private security activities |
| 80100 | การบริการรักษาความปลอดภัยส่วนบุคคล | 93 | 88 | 3 | 2 | - | Private security activities |
| 802 | การบริการระบบรักษาความปลอดภัย | 67 | 60 | - | 6 | 1 | Security systems service activities |
| 8020 | การบริการระบบรักษาความปลอดภัย | 67 | 60 | - | 6 | 1 | Security systems service activities |
| 80200 | การบริการระบบรักษาความปลอดภัย | 67 | 60 | - | 6 | 1 | Security systems service activities |
| 803 | กิจกรรมการสืบสวน | 4 | 2 | - | 2 | - | Investigation activities |
| 8030 | กิจกรรมการสืบสวน | 4 | 2 | - | 2 | - | Investigation activities |
| 80300 | กิจกรรมการสืบสวน | 4 | 2 | - | 2 | - | Investigation activities |
| 81 | กิจกรรมการบริการสำหรับอาคารและภูมิทัศน์ | 96 | 93 | - | 3 | - | Services to buildings and landscape activities |
| 811 | กิจกรรมสนับสนุนการอำนวยความสะดวกแบบเบ็ดเสร็จ | 8 | 8 | - | - | - | Combined facilities support activities |
| 8110 | กิจกรรมสนับสนุนการอำนวยความสะดวกแบบเบ็ดเสร็จ | 8 | 8 | - | - | - | Combined facilities support activities |
| 81100 | กิจกรรมสนับสนุนการอำนวยความสะดวกแบบเบ็ดเสร็จ | 8 | 8 | - | - | - | Combined facilities support activities |
| 812 | การบริการทำความสะอาด | 74 | 72 | - | 2 | - | Cleaning activities |
| 8121 | การบริการทำความสะอาดทั่วไปสำหรับอาคาร | 18 | 18 | - | - | - | General cleaning of buildings |

ตาราง 21 จำนวนสถานประกอบการ จำแนกตามรูปแบบการจัดตั้งทางเศรษฐกิจ และประเภทอุตสาหกรรม (ต่อ)

TABLE 21 NUMBER OF ESTABLISHMENTS BY FORM OF ECONOMIC ORGANIZATION AND CATEGORY OF INDUSTRY (cont'd)

| รหัส Code | ประเภทอุตสาหกรรม | จำนวน สถานประกอบการ Number of establishments | รูปแบบการจัดตั้งทางเศรษฐกิจ Form of economic organization | | | | Category of industry |
|--------------|--|---|--|-----------------------------|------------------------|-----------------|--|
| | | | สำนักงานแห่งเดียว Single unit | สำนักงานใหญ่ Head office | สำนักงานสาขา Branch | อื่นๆ Others | |
| 81210 | การบริการทำความสะอาดทั่วไปสำหรับอาคาร | 18 | 18 | - | - | - | General cleaning of buildings |
| 8129 | การบริการทำความสะอาดสำหรับอาคารและอุตสาหกรรมอื่นๆ | 56 | 54 | - | 2 | - | Other building and industrial cleaning activities |
| 81292 | การบริการทำความสะอาดภายในที่ใช้ความชำนาญเฉพาะด้าน | 7 | 7 | - | - | - | Specialized interior cleaning activities for buildings |
| 81293 | การบริการฆ่าเชื้อและกำจัด | 35 | 33 | - | 2 | - | Disinfecting and exterminating activities |
| 81299 | การบริการทำความสะอาดสำหรับอาคารและอุตสาหกรรมอื่นๆ ซึ่งมิได้จัดประเภทไว้ในที่อื่น | 14 | 14 | - | - | - | Other building and industrial cleaning activities, n.e.c |
| 813 | การบริการดูแลและบำรุงรักษาภูมิทัศน์ | 14 | 13 | - | 1 | - | Landscape care and maintenance service activities |
| 8130 | การบริการดูแลและบำรุงรักษาภูมิทัศน์ | 14 | 13 | - | 1 | - | Landscape care and maintenance service activities |
| 81300 | การบริการดูแลและบำรุงรักษาภูมิทัศน์ | 14 | 13 | - | 1 | - | Landscape care and maintenance service activities |
| 82 | การบริการด้านการบริหารและสนับสนุนการดำเนินงานของสำนักงาน และกิจกรรมอื่นๆ ที่สนับสนุนทางธุรกิจ | 1,270 | 1,222 | 3 | 45 | - | Office administrative, office support and other business support activities |
| 821 | การบริการด้านการบริหารและสนับสนุนการดำเนินงานของสำนักงาน | 717 | 711 | - | 6 | - | Office administrative and support activities |
| 8211 | การบริการด้านการบริหารสำนักงานแบบเบ็ดเสร็จ | 3 | 2 | - | 1 | - | Combined office administrative service activities |
| 82110 | การบริการด้านการบริหารสำนักงานแบบเบ็ดเสร็จ | 3 | 2 | - | 1 | - | Combined office administrative service activities |
| 8219 | การถ่ายเอกสาร การเตรียมเอกสาร และกิจกรรมเฉพาะด้านอื่นๆ ที่สนับสนุนการดำเนินงานสำนักงาน | 714 | 709 | - | 5 | - | Photocopying, document preparation and other specialized office support activities |
| 82191 | การถ่ายเอกสาร | 647 | 642 | - | 5 | - | Photocopying activities |
| 82199 | การเตรียมเอกสารและกิจกรรมเฉพาะด้านอื่นๆ ที่สนับสนุนการดำเนินงานสำนักงาน | 67 | 67 | - | - | - | Document preparation and other specialized office support activities |
| 822 | กิจกรรมศูนย์บริการลูกค้าทางโทรศัพท์ | 8 | 3 | - | 5 | - | Activities of call centres |
| 8220 | กิจกรรมศูนย์บริการลูกค้าทางโทรศัพท์ | 8 | 3 | - | 5 | - | Activities of call centres |
| 82200 | กิจกรรมศูนย์บริการลูกค้าทางโทรศัพท์ | 8 | 3 | - | 5 | - | Activities of call centres |
| 823 | การจัดการประชุมและการแสดงสินค้า | 11 | 11 | - | - | - | Organization of conventions and trade shows |
| 8230 | การจัดการประชุมและการแสดงสินค้า | 11 | 11 | - | - | - | Organization of conventions and trade shows |

ตาราง 21 จำนวนสถานประกอบการ จำแนกตามรูปแบบการจัดตั้งทางเศรษฐกิจ และประเภทอุตสาหกรรม (ต่อ)

TABLE 21 NUMBER OF ESTABLISHMENTS BY FORM OF ECONOMIC ORGANIZATION AND CATEGORY OF INDUSTRY (cont'd)

| รหัส Code | ประเภทอุตสาหกรรม | จำนวน สถานประกอบการ Number of establishments | รูปแบบการจัดตั้งทางเศรษฐกิจ Form of economic organization | | | | Category of industry |
|--------------|---|---|--|-----------------------------|------------------------|-----------------|---|
| | | | สำนักงานแห่งเดียว Single unit | สำนักงานใหญ่ Head office | สำนักงานสาขา Branch | อื่นๆ Others | |
| 82301 | การจัดการประชุม | 4 | 4 | - | - | - | Organization of conventions |
| 82302 | การจัดการแสดงสินค้า | 7 | 7 | - | - | - | Organization of trade shows |
| 829 | กิจกรรมบริการสนับสนุนทางธุรกิจ ซึ่งมีได้จัดประเภทไว้ในที่อื่น | 534 | 497 | 3 | 34 | - | Business support service activities n.e.c. |
| 8291 | กิจกรรมของตัวแทนจัดเก็บเงินและการบริการข้อมูลเครดิต | 13 | 11 | - | 2 | - | Activities of collection agencies and credit bureaus |
| 82911 | กิจกรรมของตัวแทนจัดเก็บเงิน | 13 | 11 | - | 2 | - | Activities of collection agencies |
| 8292 | กิจกรรมการบรรจุหีบห่อ | 97 | 90 | 1 | 6 | - | Packaging activities |
| 82920 | กิจกรรมการบรรจุหีบห่อ | 97 | 90 | 1 | 6 | - | Packaging activities |
| 8299 | กิจกรรมการบริการอื่นๆ ที่สนับสนุนทางธุรกิจ ซึ่งมีได้จัดประเภทไว้ในที่อื่น | 424 | 396 | 2 | 26 | - | Other business support service activities n.e.c. |
| 82990 | กิจกรรมการบริการอื่นๆ ที่สนับสนุนทางธุรกิจ ซึ่งมีได้จัดประเภทไว้ในที่อื่น | 424 | 396 | 2 | 26 | - | Other business support service activities n.e.c. |
| 86 | กิจกรรมด้านสุขภาพมนุษย์ | 46 | 30 | 1 | 14 | 1 | Human health activities |
| 861 | กิจกรรมโรงพยาบาล | 46 | 30 | 1 | 14 | 1 | Hospital activities |
| 8610 | กิจกรรมโรงพยาบาล | 46 | 30 | 1 | 14 | 1 | Hospital activities |
| 86101 | กิจกรรมโรงพยาบาล (ยกเว้นโรงพยาบาลเฉพาะทาง) | 43 | 28 | 1 | 13 | 1 | Hospital activities (except specialized hospital activities) |
| 86102 | กิจกรรมโรงพยาบาลเฉพาะทาง | 3 | 2 | - | 1 | - | Specialized hospital activities |
| 90 | กิจกรรมการสร้างสรรคศิลปะและความบันเทิง | 151 | 151 | - | - | - | Creative, arts and entertainment activities |
| 900 | กิจกรรมการสร้างสรรคศิลปะและความบันเทิง | 151 | 151 | - | - | - | Creative, arts and entertainment activities |
| 9000 | กิจกรรมการสร้างสรรคศิลปะและความบันเทิง | 151 | 151 | - | - | - | Creative, arts and entertainment activities |
| 90001 | กิจกรรมการสร้างสรรคศิลปะ | 12 | 12 | - | - | - | Creative and arts activities |
| 90002 | กิจกรรมด้านความบันเทิง | 139 | 139 | - | - | - | Entertainment activities |
| 91 | กิจกรรมห้องสมุด หอจดหมายเหตุ พิพิธภัณฑ์สถาน และกิจกรรมทางวัฒนธรรมอื่นๆ | 3 | 3 | - | - | - | Libraries, archives, museums and other cultural activities |

ตาราง 21 จำนวนสถานประกอบการ จำแนกตามรูปแบบการจัดตั้งทางเศรษฐกิจ และประเภทอุตสาหกรรม (ต่อ)

TABLE 21 NUMBER OF ESTABLISHMENTS BY FORM OF ECONOMIC ORGANIZATION AND CATEGORY OF INDUSTRY (cont'd)

| รหัส Code | ประเภทอุตสาหกรรม | จำนวน สถานประกอบการ Number of establishments | รูปแบบการจัดตั้งทางเศรษฐกิจ Form of economic organization | | | | Category of industry |
|--------------|---|---|--|-----------------------------|------------------------|-----------------|---|
| | | | สำนักงานแห่งเดียว Single unit | สำนักงานใหญ่ Head office | สำนักงานสาขา Branch | อื่นๆ Others | |
| 910 | กิจกรรมห้องสมุด หอจดหมายเหตุ พิพิธภัณฑ์สถาน และกิจกรรมทางวัฒนธรรมอื่นๆ | 3 | 3 | - | - | - | Libraries, archives, museums and other cultural activities |
| 9102 | กิจกรรมพิพิธภัณฑ์และการดำเนินงานเกี่ยวกับโบราณสถาน และอาคารทางประวัติศาสตร์ | 3 | 3 | - | - | - | Museums activities and operation of historical sites and buildings |
| 91021 | กิจกรรมพิพิธภัณฑ์ | 3 | 3 | - | - | - | Museums activities |
| 92 | กิจกรรมการพนันและการเสี่ยงโชค | 25 | 25 | - | - | - | Gambling and betting activities |
| 920 | กิจกรรมการพนันและการเสี่ยงโชค | 25 | 25 | - | - | - | Gambling and betting activities |
| 9200 | กิจกรรมการพนันและการเสี่ยงโชค | 25 | 25 | - | - | - | Gambling and betting activities |
| 92001 | การดำเนินงานเกี่ยวกับสลากกินแบ่ง | 23 | 23 | - | - | - | Operation of lottery |
| 92009 | กิจกรรมการพนันและการเสี่ยงโชคอื่นๆ | 2 | 2 | - | - | - | Other gambling and betting activities |
| 93 | กิจกรรมด้านการกีฬา ความบันเทิง และการนันทนาการ | 2,456 | 2,437 | 2 | 17 | - | Sports activities and amusement and recreation activities |
| 931 | กิจกรรมด้านการกีฬา | 845 | 833 | 2 | 10 | - | Sports activities |
| 9311 | การดำเนินงานเกี่ยวกับสิ่งอำนวยความสะดวกด้านการกีฬา | 780 | 768 | 2 | 10 | - | Operation of sports facilities |
| 93111 | การดำเนินงานเกี่ยวกับสิ่งอำนวยความสะดวกด้านการกีฬา | 738 | 728 | 2 | 8 | - | Operation of sports facilities |
| 93112 | การดำเนินงานของศูนย์ฟิตเนสและการออกกำลังกาย เพื่อฝึกความยืดหยุ่นของร่างกาย | 42 | 40 | - | 2 | - | Operation of fitness centers |
| 9312 | กิจกรรมสโมสรกีฬา | 12 | 12 | - | - | - | Activities of sports clubs |
| 93120 | กิจกรรมสโมสรกีฬา | 12 | 12 | - | - | - | Activities of sports clubs |
| 9319 | กิจกรรมอื่นๆ ด้านการกีฬา | 53 | 53 | - | - | - | Other sports activities |
| 93191 | กิจกรรมการจัดการแข่งขันกีฬา | 2 | 2 | - | - | - | Activities of producers or promoters of sports events |
| 93199 | กิจกรรมอื่นๆ ด้านการกีฬา ซึ่งมิได้จัดประเภทไว้ในที่อื่น | 51 | 51 | - | - | - | Other sports activities, n.e.c |
| 932 | กิจกรรมด้านความบันเทิงและการนันทนาการอื่นๆ | 1,611 | 1,604 | - | 7 | - | Other amusement and recreation activities |
| 9321 | กิจกรรมสวนสนุกและธีมปาร์ค | 6 | 4 | - | 2 | - | Activities of amusement parks and theme parks |

ตาราง 21 จำนวนสถานประกอบการ จำแนกตามรูปแบบการจัดตั้งทางเศรษฐกิจ และประเภทอุตสาหกรรม (ต่อ)

TABLE 21 NUMBER OF ESTABLISHMENTS BY FORM OF ECONOMIC ORGANIZATION AND CATEGORY OF INDUSTRY (cont'd)

| รหัส Code | ประเภทอุตสาหกรรม | จำนวน สถานประกอบการ Number of establishments | รูปแบบการจัดตั้งทางเศรษฐกิจ Form of economic organization | | | | Category of industry |
|--------------|--|---|--|-----------------------------|------------------------|-----------------|--|
| | | | สำนักงานแห่งเดียว Single unit | สำนักงานใหญ่ Head office | สำนักงานสาขา Branch | อื่นๆ Others | |
| 93210 | กิจกรรมสวนสนุกและธีมปาร์ค | 6 | 4 | - | 2 | - | Activities of amusement parks and theme parks |
| 9329 | กิจกรรมด้านความบันเทิงและการนันทนาการอื่นๆ ซึ่งมิได้จัดประเภทไว้ในที่อื่น | 1,605 | 1,600 | - | 5 | - | Other amusement and recreation activities n.e.c. |
| 93292 | กิจกรรมการแสดงโชว์เพื่อความบันเทิงและการนันทนาการ | 10 | 9 | - | 1 | - | Activities of amusement and recreation shows |
| 93293 | กิจกรรมการค้าเนินงานร้านเกมและตู้เกมหยอดเหรียญ | 1,582 | 1,578 | - | 4 | - | Operation of games shops and coin-operated games activities |
| 93299 | กิจกรรมด้านความบันเทิงและการนันทนาการอื่นๆ ซึ่งมิได้จัดประเภทไว้ในที่อื่น | 13 | 13 | - | - | - | Other amusement and recreation activities n.e.c. |
| 95 | การซ่อมคอมพิวเตอร์และของใช้ส่วนบุคคลและของใช้ในครัวเรือน | 3,894 | 3,870 | 6 | 18 | - | Repair of computers and personal and household goods |
| 951 | การซ่อมอุปกรณ์คอมพิวเตอร์และอุปกรณ์สื่อสารโทรคมนาคม | 801 | 788 | 2 | 11 | - | Repair of computers and communication equipment |
| 9511 | การซ่อมคอมพิวเตอร์และอุปกรณ์ต่อพ่วง | 682 | 672 | 1 | 9 | - | Repair of computers and peripheral equipment |
| 95110 | การซ่อมคอมพิวเตอร์และอุปกรณ์ต่อพ่วง | 682 | 672 | 1 | 9 | - | Repair of computers and peripheral equipment |
| 9512 | การซ่อมอุปกรณ์สื่อสารโทรคมนาคม | 119 | 116 | 1 | 2 | - | Repair of communication equipment |
| 95120 | การซ่อมอุปกรณ์สื่อสารโทรคมนาคม | 119 | 116 | 1 | 2 | - | Repair of communication equipment |
| 952 | การซ่อมของใช้ส่วนบุคคลและของใช้ในครัวเรือน | 3,093 | 3,082 | 4 | 7 | - | Repair of personal and household goods |
| 9521 | การซ่อมเครื่องใช้อิเล็กทรอนิกส์ในครัวเรือน | 689 | 687 | 1 | 1 | - | Repair of consumer electronics |
| 95210 | การซ่อมเครื่องใช้อิเล็กทรอนิกส์ในครัวเรือน | 689 | 687 | 1 | 1 | - | Repair of consumer electronics |
| 9522 | การซ่อมเครื่องใช้ในครัวเรือนและอุปกรณ์สำหรับบ้านและสวน | 1,070 | 1,063 | 2 | 5 | - | Repair of household appliances and home and garden equipment |
| 95220 | การซ่อมเครื่องใช้ในครัวเรือนและอุปกรณ์สำหรับบ้านและสวน | 1,070 | 1,063 | 2 | 5 | - | Repair of household appliances and home and garden equipment |
| 9523 | การซ่อมรองเท้าและเครื่องหนัง | 32 | 32 | - | - | - | Repair of footwear and leather goods |
| 95230 | การซ่อมรองเท้าและเครื่องหนัง | 32 | 32 | - | - | - | Repair of footwear and leather goods |
| 9524 | การซ่อมเฟอร์นิเจอร์และของตกแต่งบ้าน | 35 | 35 | - | - | - | Repair of furniture and home furnishings |
| 95240 | การซ่อมเฟอร์นิเจอร์และของตกแต่งบ้าน | 35 | 35 | - | - | - | Repair of furniture and home furnishings |

ตาราง 21 จำนวนสถานประกอบการ จำแนกตามรูปแบบการจัดตั้งทางเศรษฐกิจ และประเภทอุตสาหกรรม (ต่อ)

TABLE 21 NUMBER OF ESTABLISHMENTS BY FORM OF ECONOMIC ORGANIZATION AND CATEGORY OF INDUSTRY (cont'd)

| รหัส Code | ประเภทอุตสาหกรรม | จำนวน สถานประกอบการ Number of establishments | รูปแบบการจัดตั้งทางเศรษฐกิจ Form of economic organization | | | | Category of industry |
|--------------|---|---|--|-----------------------------|------------------------|-----------------|---|
| | | | สำนักงานแห่งเดียว Single unit | สำนักงานใหญ่ Head office | สำนักงานสาขา Branch | อื่นๆ Others | |
| 9529 | การซ่อมของใช้ส่วนบุคคลและของใช้ในครัวเรือนอื่นๆ | 1,267 | 1,265 | 1 | 1 | - | Repair of other personal and household goods |
| 95291 | การซ่อมนาฬิกา | 39 | 39 | - | - | - | Repair of watches and clocks |
| 95292 | การซ่อมเสื้อผ้าเครื่องแต่งกาย | 1,033 | 1,032 | 1 | - | - | Repair and alteration of clothing |
| 95293 | การซ่อมรถจักรยาน | 143 | 143 | - | - | - | Repair of bicycles |
| 95294 | การซ่อมเครื่องดนตรี | 2 | 2 | - | - | - | Repair of musical instruments |
| 95295 | การซ่อมเครื่องกีฬา | 1 | 1 | - | - | - | Repair of sporting goods |
| 95299 | การซ่อมของใช้ส่วนบุคคลและของใช้ในครัวเรือนอื่นๆ ซึ่งมิได้จัดประเภทไว้ในที่อื่น | 49 | 48 | - | 1 | - | Repair of other personal and household goods, n.e.c |
| 96 | กิจกรรมบริการส่วนบุคคลอื่นๆ | 17,841 | 17,738 | 10 | 91 | 2 | Other personal service activities |
| 961 | กิจกรรมบริการเพื่อเสริมสร้างสุขภาพร่างกาย (ยกเว้นกิจกรรมด้านการกีฬา) | 13,535 | 13,439 | 8 | 86 | 2 | Personal services for wellness (except sport activities) |
| 9610 | กิจกรรมบริการเพื่อเสริมสร้างสุขภาพร่างกาย (ยกเว้นกิจกรรมด้านการกีฬา) | 13,535 | 13,439 | 8 | 86 | 2 | Personal services for wellness (except sport activities) |
| 96101 | กิจกรรมสปาและการนวด | 1,325 | 1,308 | - | 15 | 2 | Activities of spas and massage salons |
| 96102 | กิจกรรมบริการลดน้ำหนัก | 13 | 9 | - | 4 | - | Activities of reducing and slendening salons |
| 96103 | กิจกรรมการแต่งผม | 10,623 | 10,601 | 7 | 15 | - | Activities of hairdressing salons |
| 96104 | กิจกรรมการดูแลความงาม แต่งเล็บมือและเล็บเท้า | 1,568 | 1,517 | 1 | 50 | - | Activities of beauty, manicure and pedicure salons |
| 96109 | กิจกรรมบริการอื่นๆ เพื่อเสริมสร้างสุขภาพร่างกาย (ยกเว้นกิจกรรมด้านการกีฬา) | 6 | 4 | - | 2 | - | Other personal services for wellness (except sport activities) |
| 962 | การบริการซักรีดและซักแห้ง | 3,577 | 3,572 | 2 | 3 | - | Washing and (dry-) cleaning of textile and fur products |
| 9620 | การบริการซักรีดและซักแห้ง | 3,577 | 3,572 | 2 | 3 | - | Washing and (dry-) cleaning of textile and fur products |

ตาราง 21 จำนวนสถานประกอบการ จำแนกตามรูปแบบการจัดตั้งทางเศรษฐกิจ และประเภทอุตสาหกรรม (ต่อ)

TABLE 21 NUMBER OF ESTABLISHMENTS BY FORM OF ECONOMIC ORGANIZATION AND CATEGORY OF INDUSTRY (cont'd)

| รหัส Code | ประเภทอุตสาหกรรม | จำนวน สถานประกอบการ Number of establishments | รูปแบบการจัดตั้งทางเศรษฐกิจ Form of economic organization | | | | Category of industry |
|--------------|---|---|--|-----------------------------|------------------------|-----------------|--|
| | | | สำนักงานแห่งเดียว Single unit | สำนักงานใหญ่ Head office | สำนักงานสาขา Branch | อื่นๆ Others | |
| 96201 | การบริการซักรีดและซักแห้ง (ยกเว้นโดยเครื่องซักผ้าชนิดหยอดเหรียญ) | 2,510 | 2,505 | 2 | 3 | - | Washing and (dry-) cleaning of textile and fur products (except by self-service coin-operated machines) |
| 96202 | การบริการซักรีดและซักแห้ง โดยเครื่องซักผ้าชนิดหยอดเหรียญ | 1,066 | 1,066 | - | - | - | Washing and (dry-) cleaning of textile and fur products by self-service coin-operated machines |
| 96203 | การบริการฟอกและย้อมสี | 1 | 1 | - | - | - | Dyeing and colouring services |
| | 963 กิจกรรมบริการส่วนบุคคลอื่นๆ ซึ่งมิได้จัดประเภทไว้ในที่อื่น | 729 | 727 | - | 2 | - | Other personal service activities n.e.c. |
| 9630 | กิจกรรมบริการส่วนบุคคลอื่นๆ ซึ่งมิได้จัดประเภทไว้ในที่อื่น | 729 | 727 | - | 2 | - | Other personal service activities n.e.c. |
| 96301 | การทำศพและกิจกรรมที่เกี่ยวข้อง | 15 | 15 | - | - | - | Funeral and related activities |
| 96302 | กิจกรรมการดูแลสัตว์เลี้ยง | 127 | 127 | - | - | - | Pet care activities |
| 96303 | กิจกรรมบริการด้วยเครื่องหยอดเหรียญ | 343 | 341 | - | 2 | - | Concession operation of coin-operated personal service machines |
| 96304 | กิจกรรมโหราศาสตร์และไสยศาสตร์ | 183 | 183 | - | - | - | Astrological and spiritualists' activities |
| 96305 | กิจกรรมบริการอาบ อบ นวด และบริการอื่นๆ ที่คล้ายกัน | 3 | 3 | - | - | - | Turkish baths, sauna and steam baths activities |
| 96309 | กิจกรรมบริการส่วนบุคคลอื่นๆ ซึ่งมิได้จัดประเภทไว้ในที่อื่น | 58 | 58 | - | - | - | Other personal service activities n.e.c. |

ที่มา : สำมะโนธุรกิจและอุตสาหกรรม พ.ศ. 2555 (ข้อมูลพื้นฐาน) ปริมาณพล สำนักงานสถิติแห่งชาติ กระทรวงเทคโนโลยีสารสนเทศและการสื่อสาร

Source : The 2012 Business and Industrial Census (Basic Information), Vicinity Region , National Statistical Office, Ministry of Information and Communication Technology.

ตาราง 22 จำนวนสถานประกอบการ จำแนกตามสัดส่วนของการร่วมลงทุนหรือถือหุ้นของต่างประเทศ และประเภทอุตสาหกรรม

TABLE 22 NUMBER OF ESTABLISHMENTS BY PROPORTION OF FOREIGN INVESTMENT OR SHARE HOLDING AND CATEGORY OF INDUSTRY

| รหัส Code | ประเภทอุตสาหกรรม | จำนวน สถานประกอบการ Number of establishments | ไม่มีต่างประเท ร่วมลงทุนหรือถือหุ้น No foreign's investment or share holding | สัดส่วนของการร่วมลงทุนหรือถือหุ้น Proportion of foreign investment or share holding | | | Category of industry | |
|--------------|--|---|---|--|------------|------------|----------------------|---|
| | | | | รวม Total | < 10% | 10 - 50% | | > 50% |
| | | | | | | | | |
| | รวม | 20,222 | 19,636 | 586 | 108 | 330 | 148 | Total |
| 10 | การผลิตผลิตภัณฑ์อาหาร | 902 | 865 | 37 | 6 | 18 | 13 | Manufacture of food products |
| 101 | การแปรรูปและการถนอมเนื้อสัตว์ | 45 | 45 | - | - | - | - | Processing and preserving of meat |
| 1011 | การผลิตเนื้อสัตว์ (ยกเว้นสัตว์ปีก) | 9 | 9 | - | - | - | - | Manufacture of meat (except poultry) |
| 10111 | การฆ่าสัตว์ (ยกเว้นสัตว์ปีก) | 2 | 2 | - | - | - | - | Slaughtering of meat (except poultry) |
| 10112 | การผลิตเนื้อสัตว์ (ยกเว้นสัตว์ปีก) สด แช่เย็น หรือแช่แข็ง | 7 | 7 | - | - | - | - | Manufacture of fresh, chilled or frozen meat (except poultry) |
| 1012 | การฆ่าสัตว์ปีกและการผลิตเนื้อสัตว์ปีกสด แช่เย็น หรือแช่แข็ง | 10 | 10 | - | - | - | - | Slaughtering and production of fresh, chilled or frozen of poultry meat |
| 10120 | การฆ่าสัตว์ปีกและการผลิตเนื้อสัตว์ปีกสด แช่เย็น หรือแช่แข็ง | 10 | 10 | - | - | - | - | Slaughtering and production of fresh, chilled or frozen of poultry meat |
| 1013 | การผลิตผลิตภัณฑ์เนื้อสัตว์และเนื้อสัตว์ปีก | 26 | 26 | - | - | - | - | Processing and preserving meat and poultry meat products |
| 10131 | การผลิตเนื้อสัตว์และเนื้อสัตว์ปีกที่ทำไหมแห้ง ทำเค็ม หรือรมควัน | 1 | 1 | - | - | - | - | Manufacture of dried, salted or smoked meat and poultry meat |
| 10132 | การผลิตไส้กรอก ลูกชิ้น และผลิตภัณฑ์อื่นที่คล้ายกัน ที่ทำจากเนื้อสัตว์และเนื้อสัตว์ปีก | 17 | 17 | - | - | - | - | Manufacture of meat and poultry meat sausages, balls and other similar products |
| 10134 | การผลิตผลิตภัณฑ์พลอยได้จากสัตว์และสัตว์ปีก | 3 | 3 | - | - | - | - | Manufacture of by products from meat and poultry meat |
| 10139 | การผลิตผลิตภัณฑ์อื่นๆ จากเนื้อสัตว์และเนื้อสัตว์ปีก | 5 | 5 | - | - | - | - | Processing and preserving other meat and poultry meat products |
| 102 | การแปรรูปและการถนอมสัตว์น้ำ | 225 | 219 | 6 | 1 | 3 | 2 | Processing and preserving of fish, crustaceans and molluscs |
| 1021 | การผลิตสัตว์น้ำและผลิตภัณฑ์สัตว์น้ำสด แช่เย็น หรือแช่แข็ง | 147 | 144 | 3 | 1 | 2 | - | Manufacture of fish, crustaceans and molluscs products, fresh, chilled or frozen |
| 10211 | การผลิตปลาและผลิตภัณฑ์จากปลาสด แช่เย็น หรือแช่แข็ง | 123 | 121 | 2 | - | 2 | - | Manufacture of fish products, fresh, chilled or frozen |
| 10212 | การผลิตสัตว์น้ำและผลิตภัณฑ์สัตว์น้ำ (ยกเว้นปลา) สด แช่เย็น หรือแช่แข็ง | 24 | 23 | 1 | 1 | - | - | Manufacture of crustaceans and molluscs products, fresh, chilled or frozen |
| 1022 | การผลิตสัตว์น้ำบรรจุกระป๋อง | 34 | 33 | 1 | - | 1 | - | Manufacture of canned fish, crustaceans and molluscs |
| 10221 | การผลิตปลาบรรจุกระป๋อง | 31 | 30 | 1 | - | 1 | - | Manufacture of canned fish |
| 10222 | การผลิตสัตว์น้ำ (ยกเว้นปลา) บรรจุกระป๋อง | 3 | 3 | - | - | - | - | Manufacture of canned crustaceans and molluscs |
| 1029 | การผลิตผลิตภัณฑ์สัตว์น้ำแปรรูปอื่นๆ | 44 | 42 | 2 | - | - | 2 | Manufacture of other fish and marine products |

ตาราง 22 จำนวนสถานประกอบการ จำแนกตามสัดส่วนของการร่วมลงทุนหรือถือหุ้นของต่างประเทศ และประเภทอุตสาหกรรม (ต่อ)

TABLE 22 NUMBER OF ESTABLISHMENTS BY PROPORTION OF FOREIGN INVESTMENT OR SHARE HOLDING AND CATEGORY OF INDUSTRY (cont'd)

| รหัส Code | ประเภทอุตสาหกรรม | จำนวน สถานประกอบการ Number of establishments | ไม่มีต่างประเทศ ร่วมลงทุนหรือถือหุ้น No foreign's investment or share holding | สัดส่วนของการร่วมลงทุนหรือถือหุ้น Proportion of foreign investment or share holding | | | Category of industry | |
|--------------|--|---|--|--|----------|----------|----------------------|---|
| | | | | รวม Total | < 10% | 10 - 50% | | > 50% |
| | | | | | | | | |
| 10291 | การผลิตผลิตภัณฑ์สัตว์น้ำที่ทำได้แห้ง รมควัน ทำเค็ม แช่น้ำเกลือหรือน้ำส้มสายชู | 7 | 6 | 1 | - | - | 1 | Manufacture of fish, crustaceans and molluscs: drying, smoking, salting, immersing in brine or vinegar |
| 10292 | การผลิตไส้กรอก ลูกชิ้น และผลิตภัณฑ์อื่นที่คล้ายกัน ที่ทำจากสัตว์น้ำ | 8 | 7 | 1 | - | - | 1 | Manufacture of fish, crustaceans and molluscs sausages, ball and other similar products |
| 10293 | การผลิตน้ำปลาและผลิตภัณฑ์สัตว์น้ำที่ได้จากการหมัก | 11 | 11 | - | - | - | - | Manufacture of fishsauce and fermented fish products |
| 10294 | การผลิตปลาป่นสำหรับใช้เป็นอาหารสัตว์ | 10 | 10 | - | - | - | - | Manufacture of fishmeal for animal feed |
| 10295 | การแปรรูปสาหร่าย | 1 | 1 | - | - | - | - | Processing of seaweeds |
| 10299 | การผลิตผลิตภัณฑ์สัตว์น้ำแปรรูปอื่นๆ ซึ่งมีได้จัดประเภทไว้ในที่อื่น | 7 | 7 | - | - | - | - | Manufacture of other fish and marine products, n.e.c. |
| | 103 การแปรรูปและการถนอมผลไม้และผัก | 81 | 75 | 6 | 1 | 2 | 3 | Processing and preserving of fruit and vegetables |
| 1030 | การแปรรูปและการถนอมผลไม้และผัก | 81 | 75 | 6 | 1 | 2 | 3 | Processing and preserving of fruit and vegetables |
| 10301 | การผลิตผลไม้และผักแช่แข็ง | 2 | 2 | - | - | - | - | Manufacture of frozen fruit and vegetables |
| 10302 | การผลิตผลไม้และผักบรรจุกระป๋อง | 23 | 19 | 4 | - | 1 | 3 | Manufacture of canned fruit and vegetables |
| 10303 | การผลิตน้ำผลไม้และน้ำผัก | 21 | 19 | 2 | 1 | 1 | - | Manufacture of fruit or vegetable juices |
| 10304 | การถนอมผลไม้และผัก โดยทำให้แห้ง ทำเค็ม แช่น้ำมันหรือน้ำส้มสายชู | 9 | 9 | - | - | - | - | Preserving of fruit or vegetables: drying, salting, immersing in oil or vinegar |
| 10305 | การผลิตแยม มาร์มาเลด และเยลลี่ | 2 | 2 | - | - | - | - | Manufacture of jams, marmalades and table jellies |
| 10306 | การแปรรูปและการถนอมมันฝรั่ง | 3 | 3 | - | - | - | - | Processing and preserving of potatoes |
| 10307 | การผลิตผลิตภัณฑ์จากผลไม้เปลือกแข็ง (นัท) | 1 | 1 | - | - | - | - | Manufacture of nut products |
| 10309 | การแปรรูปและการถนอมผลไม้และผักด้วยวิธีอื่นๆ | 20 | 20 | - | - | - | - | Processing and preserving of other fruit or vegetable products |
| | 104 การผลิตน้ำมันและไขมันจากพืชและสัตว์ | 28 | 26 | 2 | - | 2 | - | Manufacture of vegetable and animal oils and fats |
| 1041 | การผลิตน้ำมันพืช (ยกเว้นน้ำมันปาล์ม) | 26 | 24 | 2 | - | 2 | - | Manufacture of vegetable oils (except palm oils) |
| 10411 | การผลิตน้ำมันถั่วเหลือง | 7 | 7 | - | - | - | - | Manufacture of soybean oils |
| 10412 | การผลิตน้ำมันรำข้าว | 1 | 1 | - | - | - | - | Manufacture of rice bran oils |
| 10414 | การผลิตน้ำมันมะพร้าว | 4 | 4 | - | - | - | - | Manufacture of coconut oils |
| 10419 | การผลิตน้ำมันพืชอื่นๆ (ยกเว้นน้ำมันปาล์ม) | 14 | 12 | 2 | - | 2 | - | Manufacture of other vegetable oils (except palm oils) |
| 1042 | การผลิตน้ำมันปาล์ม | 2 | 2 | - | - | - | - | Manufacture of palm oils |
| 10420 | การผลิตน้ำมันปาล์ม | 2 | 2 | - | - | - | - | Manufacture of palm oils |

ตาราง 22 จำนวนสถานประกอบการ จำแนกตามสัดส่วนของการร่วมลงทุนหรือถือหุ้นของต่างประเทศ และประเภทอุตสาหกรรม (ต่อ)

TABLE 22 NUMBER OF ESTABLISHMENTS BY PROPORTION OF FOREIGN INVESTMENT OR SHARE HOLDING AND CATEGORY OF INDUSTRY (cont'd)

| รหัส Code | ประเภทอุตสาหกรรม | จำนวน สถานประกอบการ Number of establishments | ไม่มีต่างประเท ช ร่วมลงทุนหรือถือหุ้น No foreign's investment or share holding | สัดส่วนของการร่วมลงทุนหรือถือหุ้น Proportion of foreign investment or share holding | | | Category of industry | |
|--------------|---|---|--|--|----------|-----------|----------------------|--|
| | | | | รวม Total | < 10% | 10 - 50% | | > 50% |
| | | | | | | | | |
| 105 | การผลิตผลิตภัณฑ์นม | 22 | 20 | 2 | - | - | 2 | Manufacture of dairy products |
| 1050 | การผลิตผลิตภัณฑ์นม | 22 | 20 | 2 | - | - | 2 | Manufacture of dairy products |
| 10501 | การผลิตนมสด นมพาสเจอร์ไรส์ นมสเตอริไลส์ นมโฮโมจีไนส์ และ/หรือยูเอชที | 3 | 3 | - | - | - | - | Manufacture of fresh liquid milk, pasteurized, sterilized, homogenized and/or ultra heat treated |
| 10502 | การผลิตนมข้นหรือนมผง | 2 | 1 | 1 | - | - | 1 | Manufacture of powdered milk and condensed or evaporated milk |
| 10503 | การผลิตไอศกรีมและไอศกรีมหวานเย็น | 12 | 12 | - | - | - | - | Manufacture of ice cream and sherbet |
| 10504 | การผลิตโยเกิร์ตและนมเปรี้ยว | 1 | 1 | - | - | - | - | Manufacture of yoghurt |
| 10509 | การผลิตผลิตภัณฑ์นมอื่นๆ | 4 | 3 | 1 | - | - | 1 | Manufacture of other dairy products |
| 106 | การผลิตผลิตภัณฑ์ที่ได้จากการไม่-สีธัญพืช สตาร์ชและผลิตภัณฑ์จากสตาร์ช | 65 | 63 | 2 | 1 | 1 | - | Manufacture of grain mill products, starches and starch products |
| 1061 | การผลิตผลิตภัณฑ์ที่ได้จากการไม่-สีธัญพืช | 58 | 57 | 1 | - | 1 | - | Manufacture of grain mill products |
| 10611 | การสีข้าว | 30 | 30 | - | - | - | - | Rice milling |
| 10612 | การผลิตแป้งจากข้าว | 10 | 10 | - | - | - | - | Manufacture of rice flour |
| 10614 | การผลิตผลิตภัณฑ์ที่ได้จากการไม่-สีข้าวโพด | 1 | 1 | - | - | - | - | Manufacture of corn mill products |
| 10616 | การผลิตแป้งผสมสำเร็จสำหรับใช้ทำขนมอบและประกอบอาหารอื่นๆ | 14 | 13 | 1 | - | 1 | - | Manufacture of flour mixes and prepared blended flour |
| 10619 | การผลิตผลิตภัณฑ์อื่นๆ ที่ได้จาก การไม่-สีธัญพืช | 3 | 3 | - | - | - | - | Manufacture of other grain mill products |
| 1062 | การผลิตสตาร์ช และผลิตภัณฑ์จากสตาร์ช | 7 | 6 | 1 | 1 | - | - | Manufacture of starches and starch products |
| 10621 | การผลิตมันเส้นและมันอัดเม็ด | 1 | 1 | - | - | - | - | Manufacture of cassava chip and pellet |
| 10622 | การผลิตสตาร์ชจากมันสำปะหลัง | 5 | 4 | 1 | 1 | - | - | Manufacture of cassava starch |
| 10629 | การผลิตผลิตภัณฑ์จากสตาร์ชอื่นๆ | 1 | 1 | - | - | - | - | Manufacture of other starch products |
| 107 | การผลิตผลิตภัณฑ์อาหารอื่นๆ | 343 | 328 | 15 | - | 10 | 5 | Manufacture of other food products |
| 1071 | การผลิตผลิตภัณฑ์ขนมอบ | 74 | 68 | 6 | - | 3 | 3 | Manufacture of bakery products |
| 10711 | การผลิตขนมปัง เค้ก และเพสตรี | 50 | 49 | 1 | - | - | 1 | Manufacture of bread, cake and pastry |
| 10712 | การผลิตบิสกิตและขนมปังกรอบที่คล้ายกัน | 21 | 16 | 5 | - | 3 | 2 | Manufacture of biscuits and other dry bakery products |
| 10713 | การผลิตขนมไทยประเภทอบ | 3 | 3 | - | - | - | - | Manufacture of Thai dessert bakery products |
| 1072 | การผลิตน้ำตาล | 5 | 4 | 1 | - | - | 1 | Manufacture of sugar |

ตาราง 22 จำนวนสถานประกอบการ จำแนกตามสัดส่วนของการร่วมลงทุนหรือถือหุ้นของต่างประเทศ และประเภทอุตสาหกรรม (ต่อ)

TABLE 22 NUMBER OF ESTABLISHMENTS BY PROPORTION OF FOREIGN INVESTMENT OR SHARE HOLDING AND CATEGORY OF INDUSTRY (cont'd)

| รหัส Code | ประเภทอุตสาหกรรม | จำนวน สถานประกอบการ Number of establishments | ไม่มีต่างประเทศ ร่วมลงทุนหรือถือหุ้น No foreign's investment or share holding | สัดส่วนของการร่วมลงทุนหรือถือหุ้น Proportion of foreign investment or share holding | | | Category of industry | |
|--------------|--|---|--|--|-------|----------|----------------------|--|
| | | | | รวม Total | < 10% | 10 - 50% | | > 50% |
| | | | | | | | | |
| 10722 | การผลิตน้ำตาลทรายขาวและน้ำตาลทรายบริสุทธิ์ | 3 | 2 | 1 | - | - | 1 | Manufacture or refining of sugar and sugar substitutes from the juice of cane |
| 10723 | การผลิตน้ำตาลจากพืช (ยกเว้นอ้อย) | 2 | 2 | - | - | - | - | Manufacture of sugar (except from sugarcane) |
| 1073 | การผลิตโกโก้ ช็อกโกแลต ลูกกวาด และขนมที่ทำจากน้ำตาล | 13 | 13 | - | - | - | - | Manufacture of cocoa, chocolate and sugar confectionery |
| 10732 | การผลิตช็อกโกแลตและขนมหวานจากช็อกโกแลต | 3 | 3 | - | - | - | - | Manufacture of chocolate and chocolate confectionery |
| 10734 | การถนอมผลไม้ ผลไม้เปลือกแข็ง เปลือกผลไม้และส่วนอื่นๆ ของพืชโดยใช้น้ำตาล | 1 | 1 | - | - | - | - | Preserving in sugar of fruit, nuts, fruit peels and other parts of plants |
| 10739 | การผลิตลูกกวาดและขนมอื่นๆ ที่ทำจากน้ำตาล | 9 | 9 | - | - | - | - | Manufacture of candy and other sugar confectionery |
| 1074 | การผลิตมะกะโรนี เส้นก๋วยเตี๋ยว และผลิตภัณฑ์ อาหารจำพวกแป้งที่คล้ายกัน | 25 | 24 | 1 | - | 1 | - | Manufacture of macaroni, noodles and similar farinaceous products |
| 10742 | การผลิตเส้นก๋วยเตี๋ยว บะหมี่ วุ้นเส้น | 20 | 19 | 1 | - | 1 | - | Manufacture of noodles, meehoun and transparent vermicelli |
| 10743 | การผลิตผลิตภัณฑ์อาหารจำพวกแป้งชนิดสำเร็จรูปและกึ่งสำเร็จรูป | 5 | 5 | - | - | - | - | Manufacture of instant and semi-instant farinaceous products |
| 1075 | การผลิตอาหารสำเร็จรูป | 27 | 23 | 4 | - | 3 | 1 | Manufacture of prepared meals and dishes |
| 10751 | การผลิตอาหารสำเร็จรูปแช่แข็ง | 15 | 11 | 4 | - | 3 | 1 | Manufacture of frozen prepared meals and dishes |
| 10752 | การผลิตอาหารสำเร็จรูปบรรจุในภาชนะปิดสนิทโดยวิธีสุญญากาศ | 12 | 12 | - | - | - | - | Manufacture of prepared meals and dishes in sealed vacuum containers |
| 1076 | การผลิตกาแฟ ชา และสมุนไพรสำหรับชงเป็นเครื่องดื่ม | 20 | 20 | - | - | - | - | Manufacture of coffee, tea and herb infusion |
| 10761 | การผลิตกาแฟ | 13 | 13 | - | - | - | - | Manufacture of coffee |
| 10762 | การผลิตชา | 5 | 5 | - | - | - | - | Manufacture of tea |
| 10769 | การผลิตสมุนไพรสำหรับชงเป็นเครื่องดื่ม | 2 | 2 | - | - | - | - | Manufacture of herb infusion |
| 1077 | การผลิตเครื่องปรุงอาหารประจำโต๊ะและเครื่องประกอบอาหาร | 68 | 66 | 2 | - | 2 | - | Manufacture of condiments and other cooking products |
| 10771 | การผลิตเครื่องเทศและเครื่องแกงสำเร็จรูป | 19 | 17 | 2 | - | 2 | - | Manufacture of spices and instant curry paste and powder |
| 10772 | การผลิตซอสและเครื่องปรุงอาหารประจำโต๊ะ | 15 | 15 | - | - | - | - | Manufacture of table sauces and condiments |
| 10773 | การผลิตซีอิ๊ว | 12 | 12 | - | - | - | - | Manufacture of soy sauces |
| 10774 | การผลิตผงชูรส | 9 | 9 | - | - | - | - | Manufacture of glutamate |
| 10775 | การผลิตเกลือบริโภค | 2 | 2 | - | - | - | - | Manufacture of table salt |
| 10779 | การผลิตเครื่องประกอบอาหารอื่นๆ | 11 | 11 | - | - | - | - | Manufacture of other cooking products |

ตาราง 22 จำนวนสถานประกอบการ จำแนกตามสัดส่วนของการร่วมลงทุนหรือถือหุ้นของต่างประเทศ และประเภทอุตสาหกรรม (ต่อ)

TABLE 22 NUMBER OF ESTABLISHMENTS BY PROPORTION OF FOREIGN INVESTMENT OR SHARE HOLDING AND CATEGORY OF INDUSTRY (cont'd)

| รหัส Code | ประเภทอุตสาหกรรม | จำนวน สถานประกอบการ Number of establishments | ไม่มีต่างประเทศ ร่วมลงทุนหรือถือหุ้น No foreign's investment or share holding | สัดส่วนของการร่วมลงทุนหรือถือหุ้น Proportion of foreign investment or share holding | | | | Category of industry |
|--------------|---|---|--|--|----------|----------|----------|---|
| | | | | รวม Total | < 10% | 10 - 50% | > 50% | |
| | | | | | | | | |
| 1079 | การผลิตผลิตภัณฑ์อาหารอื่นๆ ซึ่งมีได้จัดประเภทไว้ในที่อื่น | 111 | 110 | 1 | - | 1 | - | Manufacture of other food products, n.e.c. |
| 10791 | การผลิตขนมขบเคี้ยว/ขนมกรุบกรอบ | 21 | 20 | 1 | - | 1 | - | Manufacture of snack products |
| 10792 | การผลิตขนมไทยและขนมพื้นเมือง (ยกเว้นขนมอบ) | 2 | 2 | - | - | - | - | Manufacture of Thai and traditional dessert (except bakery products) |
| 10793 | การผลิตซุปรวมและอาหารชนิดพิเศษ | 2 | 2 | - | - | - | - | Manufacture of soups, broths and special foods |
| 10794 | การผลิตอาหารพร้อมปรุงและอาหารสำเร็จรูปที่เน่าเสียง่าย | 15 | 15 | - | - | - | - | Manufacture of perishable prepared foods |
| 10795 | การผลิตน้ำแข็งเพื่อการบริโภค | 61 | 61 | - | - | - | - | Manufacture of edible ice |
| 10799 | การผลิตผลิตภัณฑ์อาหารอื่นๆ ซึ่งมีได้จัดประเภทไว้ในที่อื่น | 10 | 10 | - | - | - | - | Manufacture of other food products, n.e.c. |
| 108 | การผลิตอาหารสัตว์สำเร็จรูป | 93 | 89 | 4 | 3 | - | 1 | Manufacture of prepared animal feeds |
| 1080 | การผลิตอาหารสัตว์สำเร็จรูป | 93 | 89 | 4 | 3 | - | 1 | Manufacture of prepared animal feeds |
| 10801 | การผลิตอาหารสำเร็จรูปสำหรับสัตว์เลี้ยง | 68 | 65 | 3 | 3 | - | - | Manufacture of prepared feeds for pets |
| 10802 | การผลิตอาหารสำเร็จรูปสำหรับปศุสัตว์ | 25 | 24 | 1 | - | - | 1 | Manufacture of prepared feeds for farm animals |
| 11 | การผลิตเครื่องดื่ม | 86 | 84 | 2 | - | 1 | 1 | Manufacture of beverages |
| 110 | การผลิตเครื่องดื่ม | 86 | 84 | 2 | - | 1 | 1 | Manufacture of beverages |
| 1101 | การต้ม การกลั่น และการผสมสุรา | 8 | 8 | - | - | - | - | Distilling, rectifying and blending of spirits |
| 11011 | การผลิตสุรากลั่น | 5 | 5 | - | - | - | - | Manufacture of distilled spirits |
| 11012 | การผลิตสุราผสม | 3 | 3 | - | - | - | - | Manufacture of blended spirits |
| 1102 | การผลิตไวน์ | 5 | 5 | - | - | - | - | Manufacture of wines |
| 11022 | การผลิตไวน์ผลไม้ (ยกเว้นองุ่น) | 1 | 1 | - | - | - | - | Manufacture of fruit wines (except grape wine) |
| 11029 | การผลิตไวน์อื่นๆ | 4 | 4 | - | - | - | - | Manufacture of other wines |
| 1103 | การผลิตมอลต์และสุราที่ทำจากข้าวมอลต์ | 2 | 2 | - | - | - | - | Manufacture of malt liquors and malt |
| 11030 | การผลิตมอลต์และสุราที่ทำจากข้าวมอลต์ | 2 | 2 | - | - | - | - | Manufacture of malt liquors and malt |
| 1104 | การผลิตเครื่องดื่มที่ไม่มีแอลกอฮอล์ | 71 | 69 | 2 | - | 1 | 1 | Manufacture of soft drinks; production of mineral waters and other bottled water |
| 11041 | การผลิตน้ำดื่มบริสุทธิ์และน้ำแร่บรรจุขวด | 40 | 40 | - | - | - | - | Manufacture of bottled drinking water and mineral water |
| 11042 | การผลิตน้ำอัดลมและโซดา | 10 | 9 | 1 | - | - | 1 | Manufacture of soft drinks and sodas |
| 11043 | การผลิตเครื่องดื่มกาแฟ ชา และชาสมุนไพรพร้อมดื่ม | 7 | 7 | - | - | - | - | Manufacture of coffee, tea and herb infusion beverage |

ตาราง 22 จำนวนสถานประกอบการ จำแนกตามสัดส่วนของการร่วมลงทุนหรือถือหุ้นของต่างประเทศ และประเภทอุตสาหกรรม (ต่อ)

TABLE 22 NUMBER OF ESTABLISHMENTS BY PROPORTION OF FOREIGN INVESTMENT OR SHARE HOLDING AND CATEGORY OF INDUSTRY (cont'd)

| รหัส Code | ประเภทอุตสาหกรรม | จำนวน สถานประกอบการ Number of establishments | ไม่มีต่างประเท ร่วมลงทุนหรือถือหุ้น No foreign's investment or share holding | สัดส่วนของการร่วมลงทุนหรือถือหุ้น Proportion of foreign investment or share holding | | | Category of industry | |
|--------------|--|---|---|--|-------|----------|----------------------|---|
| | | | | รวม Total | < 10% | 10 - 50% | | > 50% |
| | | | | | | | | |
| 11044 | การผลิตเครื่องดื่มให้พลังงาน รวมถึงเครื่องดื่มเกลือแร่ | 9 | 8 | 1 | - | 1 | - | Manufacture of energetic beverage including electrolite beverage |
| 11049 | การผลิตเครื่องดื่มอื่นๆ ที่ไม่มีแอลกอฮอล์ | 5 | 5 | - | - | - | - | Manufacture of other soft drinks |
| 12 | การผลิตผลิตภัณฑ์ยาสูบ | 3 | 3 | - | - | - | - | Manufacture of tobacco products |
| 120 | การผลิตผลิตภัณฑ์ยาสูบ | 3 | 3 | - | - | - | - | Manufacture of tobacco products |
| 1200 | การผลิตผลิตภัณฑ์ยาสูบ | 3 | 3 | - | - | - | - | Manufacture of tobacco products |
| 12002 | การผลิตบุหรี่ยาสูบและซิการ์ | 3 | 3 | - | - | - | - | Manufacture of cigarettes and cigars |
| 13 | การผลิตสิ่งทอ | 609 | 593 | 16 | 1 | 8 | 7 | Manufacture of textiles |
| 131 | การปั่นด้าย การทอ และการแต่งสำเร็จสิ่งทอ | 430 | 418 | 12 | 1 | 5 | 6 | Spinning, weaving and finishing of textile |
| 1311 | การเตรียมและการปั่นเส้นใยสิ่งทอ | 68 | 63 | 5 | 1 | 1 | 3 | Preparation and spinning of textile fibres |
| 13112 | การปั่นด้ายจากเส้นใยธรรมชาติ | 23 | 20 | 3 | 1 | 1 | 1 | Spinning of natural textile fibres |
| 13113 | การปั่นด้ายจากเส้นใยประดิษฐ์ | 45 | 43 | 2 | - | - | 2 | Spinning of synthetic textile fibres |
| 1312 | การทอผ้า | 217 | 213 | 4 | - | 1 | 3 | Weaving of textiles |
| 13121 | การทอผ้าจากเส้นใยธรรมชาติ | 122 | 121 | 1 | - | 1 | - | Weaving of natural textiles |
| 13122 | การทอผ้าจากเส้นใยประดิษฐ์ | 45 | 45 | - | - | - | - | Weaving of synthetic textiles |
| 13129 | การทอผ้าจากเส้นใยอื่นๆ | 50 | 47 | 3 | - | - | 3 | Weaving of other textiles |
| 1313 | การแต่งสำเร็จสิ่งทอ | 145 | 142 | 3 | - | 3 | - | Finishing of textiles |
| 13131 | การขจัดไขมันและสิ่งสกปรก การฟอกขาว และการย้อมสี | 91 | 89 | 2 | - | 2 | - | Bleaching and dyeing of textile |
| 13132 | การพิมพ์ซิลค์สกรีน | 51 | 50 | 1 | - | 1 | - | Silk-screen printing |
| 13139 | การแต่งสำเร็จสิ่งทอด้วยวิธีอื่นๆ | 3 | 3 | - | - | - | - | Other finishing of textiles |
| 139 | การผลิตสิ่งทอประเภทอื่นๆ | 179 | 175 | 4 | - | 3 | 1 | Manufacture of other textiles |
| 1391 | การผลิตผ้าจากการถักนิตและโครเชต์ | 19 | 19 | - | - | - | - | Manufacture of knitted and crocheted fabrics |
| 13910 | การผลิตผ้าจากการถักนิตและโครเชต์ | 19 | 19 | - | - | - | - | Manufacture of knitted and crocheted fabrics |
| 1392 | การผลิตสิ่งทอสำเร็จรูป (ยกเว้นเครื่องแต่งกาย) | 83 | 82 | 1 | - | 1 | - | Manufacture of made-up textile articles (except apparel) |
| 13921 | การผลิตเครื่องนอน ผ้าที่ใช้บนโต๊ะอาหาร ห้องน้ำ และห้องครัว | 41 | 41 | - | - | - | - | Manufacture of bed, table, toilet and kitchen linens |
| 13922 | การผลิตผลิตภัณฑ์จากผ้าใบและผ้าอื่นๆ ที่คล้ายกัน | 12 | 12 | - | - | - | - | Manufacture of canvas and similar textile products |
| 13929 | การผลิตสิ่งทอสำเร็จรูปอื่นๆ (ยกเว้นเครื่องแต่งกาย) | 30 | 29 | 1 | - | 1 | - | Manufacture of other made-up textile articles (except apparel) |

ตาราง 22 จำนวนสถานประกอบการ จำแนกตามสัดส่วนของการร่วมลงทุนหรือถือหุ้นของต่างประเทศ และประเภทอุตสาหกรรม (ต่อ)

TABLE 22 NUMBER OF ESTABLISHMENTS BY PROPORTION OF FOREIGN INVESTMENT OR SHARE HOLDING AND CATEGORY OF INDUSTRY (cont'd)

| รหัส Code | ประเภทอุตสาหกรรม | จำนวน สถานประกอบการ Number of establishments | ไม่มีต่างประเท ร่วมลงทุนหรือถือหุ้น No foreign's investment or share holding | สัดส่วนของการร่วมลงทุนหรือถือหุ้น Proportion of foreign investment or share holding | | | Category of industry | |
|--------------|--|---|---|--|----------|----------|----------------------|--|
| | | | | รวม Total | < 10% | 10 - 50% | | > 50% |
| | | | | | | | | |
| 1393 | การผลิตพรมและสิ่งปูพื้นที่ทำจากสิ่งทอ | 13 | 12 | 1 | - | 1 | - | Manufacture of carpets and rugs |
| 13930 | การผลิตพรมและสิ่งปูพื้นที่ทำจากสิ่งทอ | 13 | 12 | 1 | - | 1 | - | Manufacture of carpets and rugs |
| 1394 | การผลิตเชือก เชือกเส้นใหญ่ ตาข่าย แห และอวน | 18 | 16 | 2 | - | 1 | 1 | Manufacture of cordage, rope, twine and netting |
| 13940 | การผลิตเชือก เชือกเส้นใหญ่ ตาข่าย แห และอวน | 18 | 16 | 2 | - | 1 | 1 | Manufacture of cordage, rope, twine and netting |
| 1399 | การผลิตสิ่งทอประเภทอื่นๆ ซึ่งมีได้จัดประเภทไว้ในที่อื่น | 46 | 46 | - | - | - | - | Manufacture of other textiles, n.e.c. |
| 13991 | การผลิตผ้าชนิดไม่ทอ | 2 | 2 | - | - | - | - | Manufacture of non-woven textiles |
| 13992 | การผลิตสิ่งทอชนิดใช้ในทางอุตสาหกรรม | 22 | 22 | - | - | - | - | Manufacture of technical and industrial textiles |
| 13999 | การผลิตสิ่งทอประเภทอื่นๆ ซึ่งมีได้จัดประเภทไว้ในที่อื่น | 22 | 22 | - | - | - | - | Manufacture of other textiles, n.e.c. |
| 14 | การผลิตเสื้อผ้าเครื่องแต่งกาย | 247 | 242 | 5 | 2 | 2 | 1 | Manufacture of wearing apparels |
| 141 | การผลิตเสื้อผ้าเครื่องแต่งกาย (ยกเว้นเสื้อผ้าเครื่องแต่งกายที่ทำจากขนสัตว์) | 230 | 225 | 5 | 2 | 2 | 1 | Manufacture of wearing apparel (except fur apparel) |
| 1411 | การผลิตเสื้อผ้าเครื่องแต่งกาย (ยกเว้นร้านตัดเย็บเสื้อผ้า) | 163 | 158 | 5 | 2 | 2 | 1 | Manufacture of wearing apparel (except tailoring and dressmaking) |
| 14111 | การผลิตเสื้อผ้าเครื่องแต่งกายที่ใช้ในงานอุตสาหกรรม วิชาชีพ นักเรียน และนักศึกษา | 83 | 80 | 3 | 1 | 1 | 1 | Manufacture of work wear including school uniforms |
| 14112 | การผลิตเสื้อผ้าชั้นนอก | 37 | 36 | 1 | 1 | - | - | Manufacture of outerwear |
| 14113 | การผลิตเสื้อผ้าชั้นใน | 36 | 35 | 1 | - | 1 | - | Manufacture of underwear and nightwear |
| 14114 | การผลิตเสื้อผ้าเด็กอ่อน | 3 | 3 | - | - | - | - | Manufacture of babies' garments |
| 14115 | การผลิตเสื้อกีฬากีฬา | 2 | 2 | - | - | - | - | Manufacture of sportswear |
| 14116 | การผลิตเสื้อผ้าเครื่องแต่งกายจากหนัง | 2 | 2 | - | - | - | - | Manufacture of wearing apparel made of leather or composition leather |
| 1412 | ร้านตัดเย็บเสื้อผ้า | 58 | 58 | - | - | - | - | Custom tailoring and dressmaking |
| 14120 | ร้านตัดเย็บเสื้อผ้า | 58 | 58 | - | - | - | - | Custom tailoring and dressmaking |
| 1413 | การผลิตเครื่องประกอบเครื่องแต่งกาย | 9 | 9 | - | - | - | - | Manufacture of clothing accessories primarily made of textile |
| 14131 | การผลิตหมวกและเครื่องสวมศีรษะ | 3 | 3 | - | - | - | - | Manufacture of hats and caps |
| 14139 | การผลิตเครื่องประกอบเครื่องแต่งกายอื่นๆ | 6 | 6 | - | - | - | - | Manufacture of other clothing accessories |

ตาราง 22 จำนวนสถานประกอบการ จำแนกตามสัดส่วนของการร่วมลงทุนหรือถือหุ้นของต่างประเทศ และประเภทอุตสาหกรรม (ต่อ)

TABLE 22 NUMBER OF ESTABLISHMENTS BY PROPORTION OF FOREIGN INVESTMENT OR SHARE HOLDING AND CATEGORY OF INDUSTRY (cont'd)

| รหัส Code | ประเภทอุตสาหกรรม | จำนวน สถานประกอบการ Number of establishments | ไม่มีต่างประเศ ร่วมลงทุนหรือถือหุ้น No foreign's investment or share holding | สัดส่วนของการร่วมลงทุนหรือถือหุ้น Proportion of foreign investment or share holding | | | | Category of industry |
|--------------|---|---|---|--|----------|----------|----------|---|
| | | | | รวม Total | < 10% | 10 - 50% | > 50% | |
| | | | | | | | | |
| 143 | การผลิตเครื่องแต่งกายที่ทำจากการถักนิตและโครเซต | 17 | 17 | - | - | - | - | Manufacture of knitted and crocheted apparel |
| 1430 | การผลิตเครื่องแต่งกายที่ทำจากการถักนิตและโครเซต | 17 | 17 | - | - | - | - | Manufacture of knitted and crocheted apparel |
| 14301 | การผลิตเสื้อผ้าเครื่องแต่งกายที่ทำจากการถักนิตหรือโครเซต | 5 | 5 | - | - | - | - | Manufacture of knitted or crocheted wearing apparel |
| 14302 | การผลิตถุงเท้า ถุงน่อง เสื้อกางเกงยัดแนบเนื้อ ที่ทำจากการถักนิตหรือโครเซต | 12 | 12 | - | - | - | - | Manufacture of hosiery, including socks, tights and pantyhose |
| 15 | การผลิตเครื่องหนังและผลิตภัณฑ์ที่เกี่ยวข้อง | 198 | 187 | 11 | 3 | 4 | 4 | Manufacture of leather and related products |
| 151 | การฟอกและตกแต่งหนังฟอก การผลิตกระเป๋าเดินทาง กระเป๋าถือ อาน และเครื่องลากเทียมสัตว์ การตกแต่ง และย้อมสีขนสัตว์ | 118 | 111 | 7 | 1 | 2 | 4 | Tanning and dressing of leather; manufacture of luggage, handbags, saddlery, and harness; dressing and dyeing of fur |
| 1511 | การฟอกและตกแต่งหนังฟอก การตกแต่งและย้อมสีขนสัตว์ | 72 | 68 | 4 | 1 | - | 3 | Tanning and dressing of leather; dressing and dyeing of fur |
| 15110 | การฟอกและตกแต่งหนังฟอก การตกแต่งและย้อมสีขนสัตว์ | 72 | 68 | 4 | 1 | - | 3 | Tanning and dressing of leather; dressing and dyeing of fur |
| 1512 | การผลิตกระเป๋าเดินทาง กระเป๋าถือ และของที่คล้ายกัน อานและเครื่องลากเทียมสัตว์ | 46 | 43 | 3 | - | 2 | 1 | Manufacture of luggage, handbags and the like, saddlery and harness |
| 15121 | การผลิตกระเป๋าเดินทาง กระเป๋าถือ และของที่คล้ายกัน | 35 | 33 | 2 | - | 1 | 1 | Manufacture of luggage, handbags and the like |
| 15122 | การผลิตเครื่องลากเทียมสัตว์และของเล่นสัตว์ | 8 | 7 | 1 | - | 1 | - | Manufacture of saddlery, harness and pet toys |
| 15129 | การผลิตสิ่งของอื่นๆ ที่ทำจากหนังฟอกหรือหนังอัด | 3 | 3 | - | - | - | - | Manufacture of other leather products |
| 152 | การผลิตรองเท้า | 80 | 76 | 4 | 2 | 2 | - | Manufacture of footwear |
| 1520 | การผลิตรองเท้า | 80 | 76 | 4 | 2 | 2 | - | Manufacture of footwear |
| 15201 | การผลิตรองเท้าหนัง | 54 | 52 | 2 | 1 | 1 | - | Manufacture of leather footwear |
| 15202 | การผลิตรองเท้ายาง | 19 | 18 | 1 | 1 | - | - | Manufacture of rubber footwear |
| 15204 | การผลิตรองเท้ากีฬา | 6 | 5 | 1 | - | 1 | - | Manufacture of sport footwear |
| 15209 | การผลิตรองเท้าอื่นๆ | 1 | 1 | - | - | - | - | Manufacture of other footwear |
| 16 | การผลิตไม้และผลิตภัณฑ์จากไม้และไม้ก๊อก (ยกเว้นเฟอร์นิเจอร์) การผลิตสิ่งของจากฟางและวัสดุถักสานอื่นๆ | 165 | 162 | 3 | 2 | 1 | - | Manufacture of wood and of products of wood and cork (except furniture); manufacture of articles of straw and plaiting materials |
| 161 | การเลื่อยไม้และการไสไม้ | 48 | 48 | - | - | - | - | Sawmilling and planing of wood |
| 1610 | การเลื่อยไม้และการไสไม้ | 48 | 48 | - | - | - | - | Sawmilling and planing of wood |

ตาราง 22 จำนวนสถานประกอบการ จำแนกตามสัดส่วนของการร่วมลงทุนหรือถือหุ้นของต่างประเทศ และประเภทอุตสาหกรรม (ต่อ)

TABLE 22 NUMBER OF ESTABLISHMENTS BY PROPORTION OF FOREIGN INVESTMENT OR SHARE HOLDING AND CATEGORY OF INDUSTRY (cont'd)

| รหัส Code | ประเภทอุตสาหกรรม | จำนวน สถานประกอบการ Number of establishments | ไม่มีต่างประเทศ ร่วมลงทุนหรือถือหุ้น No foreign's investment or share holding | สัดส่วนของการร่วมลงทุนหรือถือหุ้น Proportion of foreign investment or share holding | | | Category of industry | |
|--------------|--|---|--|--|-------|----------|----------------------|--|
| | | | | รวม Total | < 10% | 10 - 50% | | > 50% |
| | | | | | | | | |
| 16101 | การเลื่อยไม้ | 45 | 45 | - | - | - | - | Sawmilling of wood |
| 16102 | การอบและการอัดน้ำยาไม้ | 3 | 3 | - | - | - | - | Drying, impregnation or chemical treatment of wood |
| 162 | การผลิตผลิตภัณฑ์จากไม้ ไม้ก๊อก ฟาง และวัสดุถักสาน | 117 | 114 | 3 | 2 | 1 | - | Manufacture of products of wood, cork, straw and plaiting materials |
| 1621 | การผลิตแผ่นไม้บางและแผ่นไม้ที่คล้ายกัน | 34 | 33 | 1 | 1 | - | - | Manufacture of veneer sheets and wood-based panels |
| 16210 | การผลิตแผ่นไม้บางและแผ่นไม้ที่คล้ายกัน | 34 | 33 | 1 | 1 | - | - | Manufacture of veneer sheets and wood-based panels |
| 1622 | การผลิตผลิตภัณฑ์ไม้ที่ใช้ในการก่อสร้างและประกอบอาคาร | 34 | 33 | 1 | - | 1 | - | Manufacture of carpentry and joinery |
| 16220 | การผลิตผลิตภัณฑ์ไม้ที่ใช้ในการก่อสร้างและประกอบอาคาร | 34 | 33 | 1 | - | 1 | - | Manufacture of carpentry and joinery |
| 1623 | การผลิตภาชนะบรรจุที่ทำจากไม้ | 8 | 8 | - | - | - | - | Manufacture of wooden containers |
| 16230 | การผลิตภาชนะบรรจุที่ทำจากไม้ | 8 | 8 | - | - | - | - | Manufacture of wooden containers |
| 1629 | การผลิตผลิตภัณฑ์อื่นๆ ที่ทำจากไม้ การผลิตสิ่งของที่ทำจากไม้ก๊อก ฟาง และวัสดุถักสาน | 41 | 40 | 1 | 1 | - | - | Manufacture of other products of wood; manufacture of articles of cork, straw and plaiting materials |
| 16291 | การผลิตเครื่องใช้ในบ้านที่ทำจากไม้และไม้ก๊อก | 25 | 25 | - | - | - | - | Manufacture of household articles of wood and cork |
| 16292 | การผลิตผลิตภัณฑ์ที่ทำจากฟางและวัสดุถักสาน | 6 | 6 | - | - | - | - | Manufacture of straw and plaiting products |
| 16299 | การผลิตผลิตภัณฑ์อื่นๆ ที่ทำจากไม้และไม้ก๊อก ซึ่งมีได้จัดประเภทไว้ในที่อื่น | 10 | 9 | 1 | 1 | - | - | Manufacture of other products of wood and cork, n.e.c |
| 17 | การผลิตกระดาษและผลิตภัณฑ์กระดาษ | 324 | 308 | 16 | 2 | 10 | 4 | Manufacture of paper and paper products |
| 170 | การผลิตกระดาษและผลิตภัณฑ์กระดาษ | 324 | 308 | 16 | 2 | 10 | 4 | Manufacture of paper and paper products |
| 1701 | การผลิตเยื่อกระดาษ กระดาษ และกระดาษแข็ง | 56 | 55 | 1 | - | 1 | - | Manufacture of pulp, paper and paperboard |
| 17011 | การผลิตเยื่อกระดาษ | 2 | 2 | - | - | - | - | Manufacture of pulp |
| 17012 | การผลิตกระดาษและกระดาษแข็ง | 54 | 53 | 1 | - | 1 | - | Manufacture of paper and paperboard |
| 1702 | การผลิตกระดาษลอนลูกฟูกและกระดาษแข็งลอนลูกฟูก และการผลิตบรรจุภัณฑ์ที่ทำจากกระดาษและกระดาษแข็ง | 208 | 196 | 12 | 2 | 8 | 2 | Manufacture of corrugated paper and paperboard and of containers of paper and paperboard |
| 17020 | การผลิตกระดาษลอนลูกฟูกและกระดาษแข็งลอนลูกฟูก และการผลิตบรรจุภัณฑ์ที่ทำจากกระดาษและกระดาษแข็ง | 208 | 196 | 12 | 2 | 8 | 2 | Manufacture of corrugated paper and paperboard and of containers of paper and paperboard |
| 1709 | การผลิตผลิตภัณฑ์อื่นๆ ที่ทำจากกระดาษและกระดาษแข็ง | 60 | 57 | 3 | - | 1 | 2 | Manufacture of other articles of paper and paperboard |
| 17091 | การผลิตผลิตภัณฑ์ที่ทำจากกระดาษชนิดใช้ในครัวเรือนและสุขอนามัย | 11 | 11 | - | - | - | - | Manufacture of household and personal hygiene paper |

ตาราง 22 จำนวนสถานประกอบการ จำแนกตามสัดส่วนของการร่วมลงทุนหรือถือหุ้นของต่างประเทศ และประเภทอุตสาหกรรม (ต่อ)

TABLE 22 NUMBER OF ESTABLISHMENTS BY PROPORTION OF FOREIGN INVESTMENT OR SHARE HOLDING AND CATEGORY OF INDUSTRY (cont'd)

| รหัส Code | ประเภทอุตสาหกรรม | จำนวน สถานประกอบการ Number of establishments | ไม่มีต่างประเศ ร่วมลงทุนหรือถือหุ้น No foreign's investment or share holding | สัดส่วนของการร่วมลงทุนหรือถือหุ้น Proportion of foreign investment or share holding | | | | Category of industry |
|--------------|---|---|---|--|----------|-----------|-----------|---|
| | | | | รวม Total | < 10% | 10 - 50% | > 50% | |
| | | | | | | | | |
| 17092 | การผลิตอุปกรณ์เครื่องเขียนจากกระดาษ | 24 | 24 | - | - | - | - | Manufacture of paper stationery |
| 17099 | การผลิตผลิตภัณฑ์อื่นๆ ที่ทำจากกระดาษและกระดาษแข็ง ซึ่งมิได้จัดประเภทไว้ในที่อื่น | 25 | 22 | 3 | - | 1 | 2 | Manufacture of other articles of paper and paperboard, n.e.c |
| 18 | การพิมพ์และการผลิตซ้ำสื่อบันทึกข้อมูล | 207 | 205 | 2 | - | 2 | - | Printing and reproduction of recorded media |
| 181 | การพิมพ์และกิจกรรมบริการที่เกี่ยวข้องกับการพิมพ์ | 205 | 203 | 2 | - | 2 | - | Printing and service activities related to printing |
| 1811 | การพิมพ์ | 198 | 196 | 2 | - | 2 | - | Printing |
| 18111 | การพิมพ์หนังสือพิมพ์ วารสาร และนิตยสาร | 34 | 34 | - | - | - | - | Printing of newspapers, magazines and periodicals |
| 18112 | การพิมพ์ฉลาก | 6 | 6 | - | - | - | - | Printing of labels |
| 18119 | การพิมพ์อื่นๆ | 158 | 156 | 2 | - | 2 | - | Other Printing |
| 1812 | กิจกรรมบริการที่เกี่ยวข้องกับการพิมพ์ | 7 | 7 | - | - | - | - | Service activities related to printing |
| 18121 | การบริการก่อนการพิมพ์ | 5 | 5 | - | - | - | - | Pre-press printing services |
| 18122 | การบริการอื่นๆ ที่เกี่ยวข้องกับการพิมพ์ | 2 | 2 | - | - | - | - | Other services activities related to printing |
| 182 | การผลิตซ้ำสื่อบันทึกข้อมูล | 2 | 2 | - | - | - | - | Reproduction of recorded media |
| 1820 | การผลิตซ้ำสื่อบันทึกข้อมูล | 2 | 2 | - | - | - | - | Reproduction of recorded media |
| 18200 | การผลิตซ้ำสื่อบันทึกข้อมูล | 2 | 2 | - | - | - | - | Reproduction of recorded media |
| 19 | การผลิตถ่านโค้กและผลิตภัณฑ์ที่ได้จากการกลั่นปิโตรเลียม | 31 | 28 | 3 | 2 | 1 | - | Manufacture of coke and refined petroleum products |
| 191 | การผลิตถ่านโค้ก | 2 | 2 | - | - | - | - | Manufacture of coke oven products |
| 1910 | การผลิตถ่านโค้ก | 2 | 2 | - | - | - | - | Manufacture of coke oven products |
| 19100 | การผลิตถ่านโค้ก | 2 | 2 | - | - | - | - | Manufacture of coke oven products |
| 192 | การผลิตผลิตภัณฑ์ที่ได้จากการกลั่นปิโตรเลียม | 29 | 26 | 3 | 2 | 1 | - | Manufacture of refined petroleum products |
| 1920 | การผลิตผลิตภัณฑ์ที่ได้จากการกลั่นปิโตรเลียม | 29 | 26 | 3 | 2 | 1 | - | Manufacture of refined petroleum products |
| 19201 | การผลิตผลิตภัณฑ์ที่ได้จากโรงกลั่นปิโตรเลียม | 23 | 20 | 3 | 2 | 1 | - | Manufacture of refinery petroleum products |
| 19209 | การผลิตผลิตภัณฑ์อื่นๆ ที่ได้จากการกลั่นปิโตรเลียม | 6 | 6 | - | - | - | - | Manufacture of other petroleum products |
| 20 | การผลิตเคมีภัณฑ์และผลิตภัณฑ์เคมี | 687 | 648 | 39 | 5 | 19 | 15 | Manufacture of chemicals and chemical products |
| 201 | การผลิตเคมีภัณฑ์ขั้นมูลฐาน ปุ๋ยเคมีและสารประกอบไนโตรเจน พลาสติกและยางสังเคราะห์ขั้นต้น | 266 | 249 | 17 | 2 | 9 | 6 | Manufacture of basic chemicals, fertilizers and nitrogen compounds, plastic and synthetic and primary form |

ตาราง 22 จำนวนสถานประกอบการ จำแนกตามสัดส่วนของการร่วมลงทุนหรือถือหุ้นของต่างประเทศ และประเภทอุตสาหกรรม (ต่อ)

TABLE 22 NUMBER OF ESTABLISHMENTS BY PROPORTION OF FOREIGN INVESTMENT OR SHARE HOLDING AND CATEGORY OF INDUSTRY (cont'd)

| รหัส Code | ประเภทอุตสาหกรรม | จำนวน สถานประกอบการ Number of establishments | ไม่มีต่างประเศ ร่วมลงทุนหรือถือหุ้น No foreign's investment or share holding | สัดส่วนของการร่วมลงทุนหรือถือหุ้น Proportion of foreign investment or share holding | | | | Category of industry |
|--------------|--|---|---|--|----------|-----------|----------|--|
| | | | | รวม Total | < 10% | 10 - 50% | > 50% | |
| | | | | | | | | |
| 2011 | การผลิตเคมีภัณฑ์ขั้นมูลฐาน | 82 | 69 | 13 | 2 | 9 | 2 | Manufacture of basic chemicals |
| 20111 | การผลิตก๊าซชนิดใช้ในงานอุตสาหกรรม | 16 | 15 | 1 | 1 | - | - | Manufacture of industrial gases |
| 20112 | การผลิตสีย้อมและสีผง | 39 | 30 | 9 | 1 | 7 | 1 | Manufacture of dyes and pigments |
| 20113 | การผลิตเคมีภัณฑ์อนินทรีย์อื่นๆ ขั้นมูลฐาน | 2 | 2 | - | - | - | - | Manufacture of other basic inorganic chemicals |
| 20115 | การผลิตเคมีภัณฑ์อินทรีย์อื่นๆ ขั้นมูลฐาน | 25 | 22 | 3 | - | 2 | 1 | Manufacture of other basic organic chemicals |
| 2012 | การผลิตปุ๋ยเคมีและสารประกอบไนโตรเจน | 52 | 50 | 2 | - | - | 2 | Manufacture of fertilizers and nitrogen compounds |
| 20121 | การผลิตปุ๋ยเคมี | 51 | 49 | 2 | - | - | 2 | Manufacture of fertilizers |
| 20122 | การผลิตสารประกอบไนโตรเจน | 1 | 1 | - | - | - | - | Manufacture of nitrogen compounds |
| 2013 | การผลิตพลาสติกและยางสังเคราะห์ขั้นต้น | 132 | 130 | 2 | - | - | 2 | Manufacture of plastics and synthetic rubber in primary forms |
| 20131 | การผลิตเม็ดพลาสติกและพลาสติกขั้นต้น | 128 | 126 | 2 | - | - | 2 | Manufacture of plastic pellets and plastics in primary forms |
| 20132 | การผลิตยางสังเคราะห์ขั้นต้น | 4 | 4 | - | - | - | - | Manufacture of synthetic rubber in primary forms |
| | 202 การผลิตผลิตภัณฑ์เคมีอื่นๆ | 409 | 388 | 21 | 3 | 10 | 8 | Manufacture of other chemical products |
| 2021 | การผลิตยาปราบศัตรูพืชและผลิตภัณฑ์เคมีอื่นๆ ทางเกษตร | 34 | 33 | 1 | - | 1 | - | Manufacture of pesticides and other agrochemical products |
| 20210 | การผลิตยาปราบศัตรูพืชและผลิตภัณฑ์เคมีอื่นๆ ทางเกษตร | 34 | 33 | 1 | - | 1 | - | Manufacture of pesticides and other agrochemical products |
| 2022 | การผลิตสี น้ำมันชักเงาและสารเคลือบที่คล้ายกัน หมึกพิมพ์ และน้ำมันทาไม้ | 137 | 129 | 8 | 2 | 4 | 2 | Manufacture of paints, varnishes and similar coatings, printing ink and mastics |
| 20221 | การผลิตสี น้ำมันชักเงาและสารเคลือบที่คล้ายกัน และน้ำมันทาไม้ | 120 | 114 | 6 | 1 | 3 | 2 | Manufacture of paints, varnishes and similar coatings and mastics |
| 20222 | การผลิตหมึกพิมพ์ | 17 | 15 | 2 | 1 | 1 | - | Manufacture of printing ink |
| 2023 | การผลิตสบู่และสารซักฟอก ผลิตภัณฑ์เคมีที่ใช้ในการ ทำความสะอาดและขัดเงา น้ำหอมและเครื่องประทินโฉม | 121 | 116 | 5 | 1 | 2 | 2 | Manufacture of soap and detergents, cleaning and polishing preparations, perfumes and toilet preparations |
| 20231 | การผลิตสบู่และสารซักฟอก ผลิตภัณฑ์เคมีที่ใช้ในการ ทำความสะอาดและขัดเงา | 56 | 54 | 2 | - | - | 2 | Manufacture of soap and detergents, cleaning and polishing preparations |
| 20232 | การผลิตน้ำหอม เครื่องสำอาง และเครื่องประทินโฉม | 65 | 62 | 3 | 1 | 2 | - | Manufacture of perfumes, cosmetics and toilet preparations |
| 2029 | การผลิตผลิตภัณฑ์เคมีอื่นๆ ซึ่งมิได้จัดประเภทไว้ในที่อื่น | 117 | 110 | 7 | - | 3 | 4 | Manufacture of other chemical products, n.e.c |
| 20291 | การผลิตวัตถุระเบิด | 4 | 3 | 1 | - | - | 1 | Manufacture of explosives products |
| 20292 | การผลิตกาวและเยลาติน | 37 | 34 | 3 | - | 1 | 2 | Manufacture of guls and gelatine |
| 20294 | การผลิตผลิตภัณฑ์เคมีที่ใช้ในการถ่ายรูป | 5 | 5 | - | - | - | - | Manufacture of chemical preparations for photographic uses |

ตาราง 22 จำนวนสถานประกอบการ จำแนกตามสัดส่วนของการร่วมลงทุนหรือถือหุ้นของต่างประเทศ และประเภทอุตสาหกรรม (ต่อ)

TABLE 22 NUMBER OF ESTABLISHMENTS BY PROPORTION OF FOREIGN INVESTMENT OR SHARE HOLDING AND CATEGORY OF INDUSTRY (cont'd)

| รหัส Code | ประเภทอุตสาหกรรม | จำนวน สถานประกอบการ Number of establishments | ไม่มีต่างประเทศ ร่วมลงทุนหรือถือหุ้น No foreign's investment or share holding | สัดส่วนของการร่วมลงทุนหรือถือหุ้น Proportion of foreign investment or share holding | | | | Category of industry |
|--------------|---|---|--|--|----------|-----------|-----------|--|
| | | | | รวม Total | < 10% | 10 - 50% | > 50% | |
| | | | | | | | | |
| 20299 | การผลิตผลิตภัณฑ์เคมีอื่นๆ ซึ่งมีได้จัดประเภทไว้ในที่อื่น | 71 | 68 | 3 | - | 2 | 1 | Manufacture of other chemical products, n.e.c |
| 203 | การผลิตเส้นใยประดิษฐ์ | 12 | 11 | 1 | - | - | 1 | Manufacture of man-made fibres |
| 2030 | การผลิตเส้นใยประดิษฐ์ | 12 | 11 | 1 | - | - | 1 | Manufacture of man-made fibres |
| 20300 | การผลิตเส้นใยประดิษฐ์ | 12 | 11 | 1 | - | - | 1 | Manufacture of man-made fibres |
| 21 | การผลิตเภสัชภัณฑ์ เคมีภัณฑ์ที่ใช้รักษาโรค และผลิตภัณฑ์จากพืชและสัตว์ที่ใช้รักษาโรค | 82 | 80 | 2 | - | 2 | - | Manufacture of pharmaceuticals, medicinal chemical and botanical products |
| 210 | การผลิตเภสัชภัณฑ์ เคมีภัณฑ์ที่ใช้รักษาโรค และผลิตภัณฑ์จากพืชและสัตว์ที่ใช้รักษาโรค | 82 | 80 | 2 | - | 2 | - | Manufacture of pharmaceuticals, medicinal chemical and botanical products |
| 2100 | การผลิตเภสัชภัณฑ์ เคมีภัณฑ์ที่ใช้รักษาโรค และผลิตภัณฑ์จากพืชและสัตว์ที่ใช้รักษาโรค | 82 | 80 | 2 | - | 2 | - | Manufacture of pharmaceuticals, medicinal chemical and botanical products |
| 21001 | การผลิตเภสัชภัณฑ์และเคมีภัณฑ์ที่ใช้รักษาโรค | 60 | 58 | 2 | - | 2 | - | Manufacture of pharmaceuticals, medicinal chemical products |
| 21002 | การผลิตผลิตภัณฑ์จากพืชและสัตว์ที่ใช้รักษาโรค | 22 | 22 | - | - | - | - | Manufacture of medicinal botanical products |
| 22 | การผลิตผลิตภัณฑ์ยางและพลาสติก | 994 | 950 | 44 | 3 | 30 | 11 | Manufacture of rubber and plastic products |
| 221 | การผลิตผลิตภัณฑ์ยาง | 210 | 195 | 15 | 1 | 10 | 4 | Manufacture of rubber products |
| 2211 | การผลิตยางนอกและยางใน การหล่อดอกยางและการซ่อมสร้างยาง | 77 | 73 | 4 | - | 4 | - | Manufacture of rubber tyres and tubes; retreading and rebuilding of rubber tyres |
| 22111 | การผลิตยางนอกและยางใน | 64 | 60 | 4 | - | 4 | - | Manufacture of rubber tyres and tubes |
| 22112 | การหล่อดอกยางและการซ่อมสร้างยาง | 13 | 13 | - | - | - | - | Retreading and rebuilding of rubber tyres |
| 2219 | การผลิตผลิตภัณฑ์ยางอื่นๆ | 133 | 122 | 11 | 1 | 6 | 4 | Manufacture of other rubber products |
| 22191 | การผลิตยางแผ่น แท่ง ก้อน และรูปทรงต่างๆ | 15 | 15 | - | - | - | - | Manufacture of rubber plates, sheets, strip, rods, profile shapes |
| 22193 | การผลิตสิ่งของเครื่องใช้ด้านสุขอนามัยหรือเภสัชกรรมที่ทำจากยาง | 7 | 6 | 1 | - | 1 | - | Manufacture of rubber hygienic or pharmaceutical articles |
| 22199 | การผลิตผลิตภัณฑ์ยางอื่นๆ ซึ่งมีได้จัดประเภทไว้ในที่อื่น | 111 | 101 | 10 | 1 | 5 | 4 | Manufacture of other rubber products, n.e.c |
| 222 | การผลิตผลิตภัณฑ์พลาสติก | 784 | 755 | 29 | 2 | 20 | 7 | Manufacture of plastics products |
| 2221 | การผลิตผลิตภัณฑ์ที่ใช้ในการก่อสร้าง/ประกอบอาคารที่ทำจากพลาสติก | 31 | 29 | 2 | - | 2 | - | Manufacture of builders' plastic wares |
| 22210 | การผลิตผลิตภัณฑ์ที่ใช้ในการก่อสร้าง/ประกอบอาคารที่ทำจากพลาสติก | 31 | 29 | 2 | - | 2 | - | Manufacture of builders' plastic wares |
| 2222 | การผลิตบรรจุภัณฑ์พลาสติก | 422 | 411 | 11 | 1 | 8 | 2 | Manufacture of plastics articles for the packaging of goods |
| 22220 | การผลิตบรรจุภัณฑ์พลาสติก | 422 | 411 | 11 | 1 | 8 | 2 | Manufacture of plastics articles for the packaging of goods |

ตาราง 22 จำนวนสถานประกอบการ จำแนกตามสัดส่วนของการร่วมลงทุนหรือถือหุ้นของต่างประเทศ และประเภทอุตสาหกรรม (ต่อ)

TABLE 22 NUMBER OF ESTABLISHMENTS BY PROPORTION OF FOREIGN INVESTMENT OR SHARE HOLDING AND CATEGORY OF INDUSTRY (cont'd)

| รหัส Code | ประเภทอุตสาหกรรม | จำนวน สถานประกอบการ Number of establishments | ไม่มีต่างประเทศ ร่วมลงทุนหรือถือหุ้น No foreign's investment or share holding | สัดส่วนของการร่วมลงทุนหรือถือหุ้น Proportion of foreign investment or share holding | | | Category of industry | |
|--------------|---|---|--|--|----------|----------|----------------------|--|
| | | | | รวม Total | < 10% | 10 - 50% | | > 50% |
| | | | | | | | | |
| 2223 | การผลิตผลิตภัณฑ์พลาสติกกึ่งสำเร็จรูปและสำเร็จรูป | 117 | 111 | 6 | 1 | 3 | 2 | Manufacture of finished plastics products |
| 22230 | การผลิตผลิตภัณฑ์พลาสติกกึ่งสำเร็จรูปและสำเร็จรูป | 117 | 111 | 6 | 1 | 3 | 2 | Manufacture of finished plastics products |
| 2229 | การผลิตผลิตภัณฑ์พลาสติกอื่นๆ | 214 | 204 | 10 | - | 7 | 3 | Manufacture of other plastics products |
| 22291 | การผลิตเครื่องใช้บนโต๊ะอาหาร ในครัว และในห้องน้ำ ที่ทำจากพลาสติก | 36 | 35 | 1 | - | 1 | - | Manufacture of plastic tableware, kitchenware and toilet articles |
| 22292 | การผลิตผลิตภัณฑ์ไฟเบอร์กลาส | 22 | 22 | - | - | - | - | Manufacture of fiberglass products |
| 22299 | การผลิตผลิตภัณฑ์พลาสติกอื่นๆ ซึ่งมีได้จัดประเภทไว้ในที่อื่น | 156 | 147 | 9 | - | 6 | 3 | Manufacture of other plastics products, n.e.c. |
| 23 | การผลิตผลิตภัณฑ์อื่นๆ ที่ทำจากแร่โลหะ | 377 | 365 | 12 | 4 | 5 | 3 | Manufacture of other non-metallic mineral products |
| 231 | การผลิตแก้วและผลิตภัณฑ์แก้ว | 58 | 54 | 4 | 1 | 1 | 2 | Manufacture of glass and glass products |
| 2310 | การผลิตแก้วและผลิตภัณฑ์แก้ว | 58 | 54 | 4 | 1 | 1 | 2 | Manufacture of glass and glass products |
| 23101 | การผลิตแก้ว/กระจกแผ่น | 26 | 25 | 1 | - | - | 1 | Manufacture of flat glass |
| 23102 | การผลิตภาชนะบรรจุและเครื่องใช้บนโต๊ะอาหารที่ทำจากแก้ว | 17 | 17 | - | - | - | - | Manufacture of containers and tablewares of glass |
| 23103 | การผลิตไฟเบอร์กลาส | 3 | 3 | - | - | - | - | Manufacture of glass fibres |
| 23109 | การผลิตผลิตภัณฑ์แก้วอื่นๆ | 12 | 9 | 3 | 1 | 1 | 1 | Manufacture of other glass products |
| 239 | การผลิตผลิตภัณฑ์อื่นๆ ที่ทำจากแร่โลหะ ซึ่งมิได้จัดประเภทไว้ในที่อื่น | 319 | 311 | 8 | 3 | 4 | 1 | Manufacture of non-metallic mineral products, n.e.c. |
| 2391 | การผลิตผลิตภัณฑ์วัสดุทนไฟ | 6 | 6 | - | - | - | - | Manufacture of refractory products |
| 23910 | การผลิตผลิตภัณฑ์วัสดุทนไฟ | 6 | 6 | - | - | - | - | Manufacture of refractory products |
| 2392 | การผลิตวัสดุก่อสร้างที่ทำจากดินเหนียว | 33 | 31 | 2 | - | 1 | 1 | Manufacture of clay building materials |
| 23921 | การผลิตอิฐ | 2 | 2 | - | - | - | - | Manufacture of non-refractory bricks |
| 23922 | การผลิตกระเบื้องปูพื้นและแผ่นเซรามิก | 12 | 11 | 1 | - | 1 | - | Manufacture of non-refractory ceramic flooring tiles and mosaic cubes |
| 23923 | การผลิตเครื่องสุขภัณฑ์เซรามิก | 17 | 16 | 1 | - | - | 1 | Manufacture of ceramic sanitary fixtures |
| 23929 | การผลิตวัสดุก่อสร้างอื่นๆ ที่ทำจากดินเหนียว | 2 | 2 | - | - | - | - | Manufacture of other clay building materials |
| 2393 | การผลิตผลิตภัณฑ์เซรามิกชนิดพอร์ซเลนและผลิตภัณฑ์เซรามิกอื่นๆ | 35 | 34 | 1 | - | 1 | - | Manufacture of other porcelain and ceramic products |
| 23931 | การผลิตผลิตภัณฑ์เครื่องใช้บนโต๊ะอาหารที่ทำจากเซรามิก | 10 | 10 | - | - | - | - | Manufacture of ceramic tableware |
| 23932 | การผลิตผลิตภัณฑ์ประติมากรรมและของประดับตกแต่งที่ทำจากเซรามิก | 13 | 13 | - | - | - | - | Manufacture of statuettes and other ornamental ceramic articles |

ตาราง 22 จำนวนสถานประกอบการ จำแนกตามสัดส่วนของการร่วมลงทุนหรือถือหุ้นของต่างประเทศ และประเภทอุตสาหกรรม (ต่อ)

TABLE 22 NUMBER OF ESTABLISHMENTS BY PROPORTION OF FOREIGN INVESTMENT OR SHARE HOLDING AND CATEGORY OF INDUSTRY (cont'd)

| รหัส Code | ประเภทอุตสาหกรรม | จำนวน สถานประกอบการ Number of establishments | ไม่มีต่างประเทศ ร่วมลงทุนหรือถือหุ้น No foreign's investment or share holding | สัดส่วนของการร่วมลงทุนหรือถือหุ้น Proportion of foreign investment or share holding | | | Category of industry | |
|--------------|--|---|--|--|----------|-----------|--|-------|
| | | | | รวม Total | < 10% | 10 - 50% | | > 50% |
| | | | | | | | | |
| 23933 | การผลิตฉนวนไฟฟ้าและอุปกรณ์ติดตั้ง ซึ่งใช้เป็นฉนวนที่ทำจากเซรามิก | 1 | 1 | - | - | - | Manufacture of electrical insulators and insulating fittings of ceramics | |
| 23939 | การผลิตผลิตภัณฑ์เซรามิกชนิดพอร์ซเลนและผลิตภัณฑ์เซรามิกอื่นๆ ซึ่งมีได้จัดประเภทไว้ในที่อื่น | 11 | 10 | 1 | - | 1 | Manufacture of other porcelain and ceramic products, n.e.c | |
| 2394 | การผลิตปูนซีเมนต์ ปูนไลม์ (ปูนขาว) และปูนปลาสเตอร์ | 32 | 32 | - | - | - | Manufacture of cement, lime and plaster | |
| 23941 | การผลิตปูนซีเมนต์ | 26 | 26 | - | - | - | Manufacture of cement | |
| 23942 | การผลิตปูนไลม์ (ปูนขาว) และปูนปลาสเตอร์ | 6 | 6 | - | - | - | Manufacture of lime and plaster | |
| 2395 | การผลิตผลิตภัณฑ์คอนกรีต ปูนซีเมนต์ และปูนปลาสเตอร์ | 186 | 184 | 2 | - | 2 | Manufacture of articles of concrete, cement and plaster | |
| 23951 | การผลิตผลิตภัณฑ์คอนกรีตที่ใช้ในงานก่อสร้าง | 131 | 129 | 2 | - | 2 | Manufacture of articles of concrete for construction | |
| 23952 | การผลิตผลิตภัณฑ์ปูนปลาสเตอร์ที่ใช้ในงานก่อสร้าง | 9 | 9 | - | - | - | Manufacture of articles of plaster for construction | |
| 23953 | การผลิตคอนกรีตผสมเสร็จ | 36 | 36 | - | - | - | Manufacture of ready-mix concrete | |
| 23954 | การผลิตผลิตภัณฑ์ไฟเบอร์ซีเมนต์ | 3 | 3 | - | - | - | Manufacture of articles of fiber-cement | |
| 23959 | การผลิตผลิตภัณฑ์อื่นๆ ที่ทำจากคอนกรีต ปูนซีเมนต์ และปูนปลาสเตอร์ | 7 | 7 | - | - | - | Manufacture of other articles of concrete, cement and plaster | |
| 2396 | การตัด การขึ้นรูป และการแต่งสำเร็จหิน | 12 | 10 | 2 | 2 | - | Cutting, shaping and finishing of stone | |
| 23961 | การผลิตผลิตภัณฑ์หินที่ใช้ในการก่อสร้าง | 6 | 6 | - | - | - | Manufacture of stone for construction | |
| 23969 | การผลิตผลิตภัณฑ์อื่นๆ ที่ทำจากหิน | 6 | 4 | 2 | 2 | - | Manufacture of other stone products | |
| 2399 | การผลิตผลิตภัณฑ์อื่นๆ ที่ทำจากแร่โลหะ ซึ่งมีได้จัดประเภทไว้ในที่อื่น | 15 | 14 | 1 | 1 | - | Manufacture of other non-metallic mineral products, n.e.c. | |
| 23991 | การผลิตผลิตภัณฑ์ขัดถู | 8 | 7 | 1 | 1 | - | Manufacture of abrasive products | |
| 23999 | การผลิตผลิตภัณฑ์อื่นๆ ที่ทำจากแร่โลหะ ซึ่งมีได้จัดประเภทไว้ในที่อื่น | 7 | 7 | - | - | - | Manufacture of other non-metallic mineral products, n.e.c. | |
| 24 | การผลิตโลหะขั้นมูลฐาน | 506 | 489 | 17 | 3 | 11 | Manufacture of basic metals | |
| 241 | การผลิตเหล็กและเหล็กกล้าขั้นมูลฐาน | 267 | 262 | 5 | - | 3 | Manufacture of basic iron and steel | |
| 2410 | การผลิตเหล็กและเหล็กกล้าขั้นมูลฐาน | 267 | 262 | 5 | - | 3 | Manufacture of basic iron and steel | |
| 24101 | การผลิตเหล็กและเหล็กกล้าขั้นมูลฐานในขั้นต้นและขั้นกลาง | 52 | 51 | 1 | - | 1 | Manufacture of basic iron and steel in primary and intermediate form | |
| 24102 | การผลิตเหล็กและเหล็กกล้าแผ่น | 28 | 28 | - | - | - | Manufacture of iron and steel sheets | |
| 24103 | การผลิตหลอด ท่อ โพรไฟล์กลวง และอุปกรณ์ติดตั้งที่เกี่ยวข้องที่ทำจากเหล็กกล้า | 37 | 35 | 2 | - | 1 | Manufacture of iron and steel tubes, pipes, hollow profiles and related fixtures | |

ตาราง 22 จำนวนสถานประกอบการ จำแนกตามสัดส่วนของการร่วมลงทุนหรือถือหุ้นของต่างประเทศ และประเภทอุตสาหกรรม (ต่อ)

TABLE 22 NUMBER OF ESTABLISHMENTS BY PROPORTION OF FOREIGN INVESTMENT OR SHARE HOLDING AND CATEGORY OF INDUSTRY (cont'd)

| รหัส Code | ประเภทอุตสาหกรรม | จำนวน สถานประกอบการ Number of establishments | ไม่มีต่างประเศ ร่วมลงทุนหรือถือหุ้น No foreign's investment or share holding | สัดส่วนของการร่วมลงทุนหรือถือหุ้น Proportion of foreign investment or share holding | | | Category of industry | |
|--------------|--|---|---|--|----------|-----------|----------------------|--|
| | | | | รวม Total | < 10% | 10 - 50% | | > 50% |
| | | | | | | | | |
| 24109 | การผลิตเหล็กและเหล็กกล้าขั้นมูลฐานอื่นๆ | 150 | 148 | 2 | - | 1 | 1 | Manufacture of other basic iron and steel |
| 242 | การผลิตโลหะมีค่าและโลหะอื่นๆ ที่ไม่ใช่เหล็กขั้นมูลฐาน | 136 | 126 | 10 | 3 | 6 | 1 | Manufacture of basic precious and other non-ferrous metals |
| 2420 | การผลิตโลหะมีค่าและโลหะอื่นๆ ที่ไม่ใช่เหล็กขั้นมูลฐาน | 136 | 126 | 10 | 3 | 6 | 1 | Manufacture of basic precious and other non-ferrous metals |
| 24201 | การผลิตโลหะมีค่าขั้นมูลฐาน | 8 | 7 | 1 | - | 1 | - | Manufacture of basic precious metals |
| 24202 | การผลิตอะลูมิเนียมและผลิตภัณฑ์อะลูมิเนียมขั้นมูลฐาน | 65 | 60 | 5 | 1 | 4 | - | Manufacture of basic aluminium and aluminium products |
| 24203 | การผลิตสังกะสี ตะกั่ว และดีบุก และผลิตภัณฑ์ของ ของดังกล่าวขั้นมูลฐาน | 8 | 7 | 1 | 1 | - | - | Manufacture of basic zinc, lead and tin and their products |
| 24204 | การผลิตทองแดงและผลิตภัณฑ์ทองแดงขั้นมูลฐาน | 10 | 8 | 2 | 1 | - | 1 | Manufacture of basic copper and copper products |
| 24209 | การผลิตโลหะอื่นๆ ที่ไม่ใช่เหล็กขั้นมูลฐาน ซึ่งมีได้จัดประเภทไว้ในที่อื่น | 45 | 44 | 1 | - | 1 | - | Manufacture of other basic non-ferrous metals, n.e.c |
| 243 | การหล่อโลหะ | 103 | 101 | 2 | - | 2 | - | Casting of metals |
| 2431 | การหล่อเหล็กและเหล็กกล้า | 54 | 53 | 1 | - | 1 | - | Casting of iron and steel |
| 24311 | การหล่อเหล็ก | 49 | 48 | 1 | - | 1 | - | Casting of iron |
| 24312 | การหล่อเหล็กกล้า | 5 | 5 | - | - | - | - | Casting of steel |
| 2432 | การหล่อโลหะที่ไม่ใช่เหล็กและเหล็กกล้า | 49 | 48 | 1 | - | 1 | - | Casting of non-ferrous metals |
| 24320 | การหล่อโลหะที่ไม่ใช่เหล็กและเหล็กกล้า | 49 | 48 | 1 | - | 1 | - | Casting of non-ferrous metals |
| 25 | การผลิตผลิตภัณฑ์โลหะประดิษฐ์ (ยกเว้นเครื่องจักรและอุปกรณ์) | 1,600 | 1,553 | 47 | 7 | 25 | 15 | Manufacture of fabricated metal products (excepts machinery and equipment) |
| 251 | การผลิตผลิตภัณฑ์ที่มีโครงสร้างเป็นโลหะ ถังน้ำขนาดใหญ่ ที่เก็บกักน้ำ และเครื่องกำเนิดไอน้ำ | 271 | 262 | 9 | - | 4 | 5 | Manufacture of structural metal products, tanks, reservoirs and steam generator |
| 2511 | การผลิตผลิตภัณฑ์ที่มีโครงสร้างเป็นโลหะ | 221 | 213 | 8 | - | 3 | 5 | Manufacture of structural metal products |
| 25111 | การผลิตโครงสร้างโลหะสำหรับใช้ในงานก่อสร้าง | 46 | 45 | 1 | - | - | 1 | Manufacture of metal frameworks for construction |
| 25112 | การผลิตอาคารสำเร็จรูปที่มีโลหะเป็นส่วนประกอบหลัก | 5 | 3 | 2 | - | 1 | 1 | Manufacture of prefabricated buildings mainly of metal |
| 25113 | การผลิตประตู หน้าต่าง บานเลื่อน ประตูรั้ว และผลิตภัณฑ์ที่คล้ายกันที่ทำจากโลหะ | 107 | 103 | 4 | - | 2 | 2 | Manufacture of metal doors, windows, shutters, gates and similar products |
| 25119 | การผลิตผลิตภัณฑ์อื่นๆ ที่มีโครงสร้างเป็นโลหะ | 63 | 62 | 1 | - | - | 1 | Manufacture of other structural metal products |
| 2512 | การผลิตถังน้ำขนาดใหญ่ ที่เก็บกักน้ำ และภาชนะบรรจุที่ทำจากโลหะ | 41 | 40 | 1 | - | 1 | - | Manufacture of tanks, reservoirs and containers of metal |

ตาราง 22 จำนวนสถานประกอบการ จำแนกตามสัดส่วนของการร่วมลงทุนหรือถือหุ้นของต่างประเทศ และประเภทอุตสาหกรรม (ต่อ)

TABLE 22 NUMBER OF ESTABLISHMENTS BY PROPORTION OF FOREIGN INVESTMENT OR SHARE HOLDING AND CATEGORY OF INDUSTRY (cont'd)

| รหัส Code | ประเภทอุตสาหกรรม | จำนวน สถานประกอบการ Number of establishments | ไม่มีต่างประเทศ ร่วมลงทุนหรือถือหุ้น No foreign's investment or share holding | สัดส่วนของการร่วมลงทุนหรือถือหุ้น Proportion of foreign investment or share holding | | | Category of industry | |
|--------------|---|---|--|--|----------|-----------|----------------------|--|
| | | | | รวม Total | < 10% | 10 - 50% | | > 50% |
| | | | | | | | | |
| 25121 | การผลิตหม้อน้ำ (boiler) สำหรับการทำความร้อนจากส่วนกลาง และเครื่องกระจายความร้อน | 2 | 1 | 1 | - | 1 | - | Manufacture of central heating boilers and radiators |
| 25122 | การผลิตภาชนะบรรจุก๊าซอัดหรือก๊าซเหลวที่ทำจากโลหะ | 11 | 11 | - | - | - | - | Manufacture of metal containers for compressed or liquefied gas |
| 25129 | การผลิตถังน้ำขนาดใหญ่ ที่เก็บกักน้ำ และภาชนะบรรจุอื่นๆ ที่ทำจากโลหะ | 28 | 28 | - | - | - | - | Manufacture of other tanks, reservoirs and containers of metal |
| 2513 | การผลิตเครื่องกำเนิดไอน้ำ (ยกเว้นหม้อน้ำ (boiler) สำหรับการทำความร้อนจากส่วนกลาง) | 9 | 9 | - | - | - | - | Manufacture of steam generators (except central heating hot water boilers) |
| 25130 | การผลิตเครื่องกำเนิดไอน้ำ (ยกเว้นหม้อน้ำ (boiler) สำหรับการทำความร้อนจากส่วนกลาง) | 9 | 9 | - | - | - | - | Manufacture of steam generators (except central heating hot water boilers) |
| 252 | การผลิตอาวุธและกระสุน | 4 | 4 | - | - | - | - | Manufacture of weapons and ammunition |
| 2520 | การผลิตอาวุธและกระสุน | 4 | 4 | - | - | - | - | Manufacture of weapons and ammunition |
| 25201 | การผลิตกระสุนและระเบิด | 3 | 3 | - | - | - | - | Manufacture of bullets and bombs |
| 25209 | การผลิตอาวุธหนัก อาวุธปืน และอาวุธอื่นๆ | 1 | 1 | - | - | - | - | Manufacture of heavy weapons, guns and other ammunition |
| 259 | การผลิตผลิตภัณฑ์โลหะประดิษฐ์อื่นๆ และกิจกรรมการบริการงานโลหะ | 1,325 | 1,287 | 38 | 7 | 21 | 10 | Manufacture of other fabricated metal products and metalworking services activities |
| 2591 | การผลิตผลิตภัณฑ์โลหะโดยวิธีการตี การกด การตอกพิมพ์ และการม้วนขึ้นรูปโลหะ รวมถึงกรรมวิธีโลหะผง | 632 | 621 | 11 | 2 | 8 | 1 | Forging, pressing, stamping and roll-forming of metal; powder metallurgy |
| 25910 | การผลิตผลิตภัณฑ์โลหะโดยวิธีการตี การกด การตอกพิมพ์ และการม้วนขึ้นรูปโลหะ รวมถึงกรรมวิธีโลหะผง | 632 | 621 | 11 | 2 | 8 | 1 | Forging, pressing, stamping and roll-forming of metal; powder metallurgy |
| 2592 | การตกแต่งและการเคลือบโลหะ การกลึงกัดไสโลหะ | 311 | 300 | 11 | 5 | 3 | 3 | Machining; treatment and coating of metals |
| 25921 | การตกแต่งและการเคลือบโลหะ | 98 | 96 | 2 | - | - | 2 | Treatment and coating of metals |
| 25922 | การกลึงกัดไสโลหะ | 213 | 204 | 9 | 5 | 3 | 1 | Machining |
| 2593 | การผลิตของใช้ชนิดมีคม เครื่องมือที่ใช้งานด้วยมือ และเครื่องโลหะทั่วไป | 159 | 154 | 5 | - | 2 | 3 | Manufacture of cutlery, hand tools and general hardware |
| 25931 | การผลิตของใช้ชนิดมีคม | 5 | 5 | - | - | - | - | Manufacture of cutlery |
| 25932 | การผลิตกุญแจและบานพับ | 24 | 24 | - | - | - | - | Manufacture of locks and hinges |
| 25939 | การผลิตเครื่องมือที่ใช้งานด้วยมือและเครื่องโลหะทั่วไปอื่นๆ | 130 | 125 | 5 | - | 2 | 3 | Manufacture of hand tools and general hardware |

ตาราง 22 จำนวนสถานประกอบการ จำแนกตามสัดส่วนของการร่วมลงทุนหรือถือหุ้นของต่างประเทศ และประเภทอุตสาหกรรม (ต่อ)

TABLE 22 NUMBER OF ESTABLISHMENTS BY PROPORTION OF FOREIGN INVESTMENT OR SHARE HOLDING AND CATEGORY OF INDUSTRY (cont'd)

| รหัส Code | ประเภทอุตสาหกรรม | จำนวน สถานประกอบการ Number of establishments | ไม่มีต่างประเทศ ร่วมลงทุนหรือถือหุ้น No foreign's investment or share holding | สัดส่วนของการร่วมลงทุนหรือถือหุ้น Proportion of foreign investment or share holding | | | Category of industry | |
|--------------|---|---|--|--|-------|----------|----------------------|--|
| | | | | รวม Total | < 10% | 10 - 50% | | > 50% |
| | | | | | | | | |
| 2594 | การผลิตถัง ครอบ ถังกลมขนาดใหญ่ และภาชนะบรรจุที่คล้ายกันที่ทำจากโลหะ | 51 | 50 | 1 | - | 1 | - | Manufacture of pails, cans, drums and similar containers of metal |
| 25941 | การผลิตถังกลมขนาดใหญ่และภาชนะบรรจุที่คล้ายกันที่ทำจากโลหะ | 8 | 8 | - | - | - | - | Manufacture of drums and similar containers of metal |
| 25949 | การผลิตกระป๋องโลหะและบรรจุภัณฑ์อื่นๆ ที่ทำจากโลหะ | 43 | 42 | 1 | - | 1 | - | Manufacture of pails, cans and other containers of metal |
| 2595 | การผลิตของที่ทำจากลวด โซ่ สปริง สลักเกลียว และตะปูควง | 126 | 120 | 6 | - | 4 | 2 | Manufacture of wire products, chain, springs and screw |
| 25951 | การผลิตลวด เคเบิล และของที่ทำจากลวด | 24 | 23 | 1 | - | 1 | - | Manufacture of wire, cable and wire products |
| 25952 | การผลิตโซ่ สปริง สลักเกลียว และตะปูควง | 102 | 97 | 5 | - | 3 | 2 | Manufacture of chain, springs, bolt and screw |
| 2599 | การผลิตผลิตภัณฑ์โลหะประดิษฐ์อื่นๆ ซึ่งมีได้จัดประเภทไว้ในที่อื่น | 46 | 42 | 4 | - | 3 | 1 | Manufacture of other fabricated metal products, n.e.c. |
| 25991 | การผลิตเครื่องสุขภัณฑ์ที่ทำจากโลหะ | 5 | 4 | 1 | - | 1 | - | Manufacture of metal sanitary products |
| 25992 | การผลิตเครื่องใช้ในครัวที่ทำจากโลหะ | 28 | 26 | 2 | - | 1 | 1 | Manufacture of metal kitchen appliances and accessories |
| 25993 | การผลิตตู้เงินและเครื่องใช้สำนักงานที่ทำจากโลหะ (ยกเว้นเฟอร์นิเจอร์) | 3 | 3 | - | - | - | - | Manufacture of metal safes and stationery (except furniture) |
| 25999 | การผลิตผลิตภัณฑ์โลหะประดิษฐ์อื่นๆ ซึ่งมีได้จัดประเภทไว้ในที่อื่น | 10 | 9 | 1 | - | 1 | - | Manufacture of other fabricated metal products, n.e.c. |
| 26 | การผลิตผลิตภัณฑ์คอมพิวเตอร์ อิเล็กทรอนิกส์ และอุปกรณ์ที่ใช้ในทางทัศนศาสตร์ | 285 | 259 | 26 | 2 | 14 | 10 | Manufacture of computers, electronic and optical products |
| 261 | การผลิตชิ้นส่วนและแผงวงจรอิเล็กทรอนิกส์ | 171 | 152 | 19 | - | 11 | 8 | Manufacture of electronic components and boards |
| 2610 | การผลิตชิ้นส่วนและแผงวงจรอิเล็กทรอนิกส์ | 171 | 152 | 19 | - | 11 | 8 | Manufacture of electronic components and boards |
| 26101 | การผลิตชิ้นส่วนอุปกรณ์แสดงผลภาพ | 7 | 7 | - | - | - | - | Manufacture of display components |
| 26102 | การผลิตตัวเก็บประจุและตัวต้านทานอิเล็กทรอนิกส์ | 2 | 2 | - | - | - | - | Manufacture of electronic capacitors and resistors |
| 26103 | การผลิตแผงวงจรอิเล็กทรอนิกส์ | 58 | 52 | 6 | - | 5 | 1 | Manufacture of bare printed circuit boards |
| 26104 | การผลิตอุปกรณ์กึ่งตัวนำและวงจรรวม | 34 | 24 | 10 | - | 6 | 4 | Manufacture of semiconductor and integrated circuits |
| 26109 | การผลิตชิ้นส่วนอิเล็กทรอนิกส์อื่นๆ | 70 | 67 | 3 | - | - | 3 | Manufacture of other electronic components |
| 262 | การผลิตคอมพิวเตอร์และอุปกรณ์ต่อพ่วง | 19 | 16 | 3 | - | 3 | - | Manufacture of computers and peripheral equipment |
| 2620 | การผลิตคอมพิวเตอร์และอุปกรณ์ต่อพ่วง | 19 | 16 | 3 | - | 3 | - | Manufacture of computers and peripheral equipment |
| 26201 | การผลิต/ประกอบคอมพิวเตอร์ | 10 | 9 | 1 | - | 1 | - | Manufacture and/or assembly of electronic computers |
| 26202 | การผลิตอุปกรณ์จัดเก็บข้อมูล | 1 | 1 | - | - | - | - | Manufacture of storage devices |
| 26203 | การผลิตจอคอมพิวเตอร์ | 1 | - | 1 | - | 1 | - | Manufacture of monitors |

ตาราง 22 จำนวนสถานประกอบการ จำแนกตามสัดส่วนของการร่วมลงทุนหรือถือหุ้นของต่างประเทศ และประเภทอุตสาหกรรม (ต่อ)

TABLE 22 NUMBER OF ESTABLISHMENTS BY PROPORTION OF FOREIGN INVESTMENT OR SHARE HOLDING AND CATEGORY OF INDUSTRY (cont'd)

| รหัส Code | ประเภทอุตสาหกรรม | จำนวน สถานประกอบการ Number of establishments | ไม่มีต่างประเทศ ร่วมลงทุนหรือถือหุ้น No foreign's investment or share holding | สัดส่วนของการร่วมลงทุนหรือถือหุ้น Proportion of foreign investment or share holding | | | Category of industry | |
|--------------|---|---|--|--|----------|----------|----------------------|--|
| | | | | รวม Total | < 10% | 10 - 50% | | > 50% |
| | | | | | | | | |
| 26209 | การผลิตอุปกรณ์ต่อพ่วงอื่นๆ | 7 | 6 | 1 | - | 1 | - | Manufacture of other peripheral equipment |
| 263 | การผลิตอุปกรณ์สื่อสาร | 21 | 20 | 1 | 1 | - | - | Manufacture of communication equipment |
| 2630 | การผลิตอุปกรณ์สื่อสาร | 21 | 20 | 1 | 1 | - | - | Manufacture of communication equipment |
| 26301 | การผลิตโทรศัพท์และโทรสารแบบใช้สาย | 2 | 2 | - | - | - | - | Manufacture of wire telephone and facsimile equipment |
| 26302 | การผลิตอุปกรณ์สื่อสารแบบไร้สาย | 2 | 2 | - | - | - | - | Manufacture of wireless communications equipment |
| 26303 | การผลิตอุปกรณ์สื่อสารที่ใช้ในการรับ/ส่งสัญญาณทางวิทยุและโทรทัศน์ | 15 | 14 | 1 | 1 | - | - | Manufacture of radio and television transmitters and receivers |
| 26309 | การผลิตอุปกรณ์สื่อสารอื่นๆ | 2 | 2 | - | - | - | - | Manufacture of other communication equipment |
| 264 | การผลิตเครื่องใช้อิเล็กทรอนิกส์ชนิดใช้ในครัวเรือน | 30 | 29 | 1 | - | - | 1 | Manufacture of consumer electronics |
| 2640 | การผลิตเครื่องใช้อิเล็กทรอนิกส์ชนิดใช้ในครัวเรือน | 30 | 29 | 1 | - | - | 1 | Manufacture of consumer electronics |
| 26401 | การผลิตเครื่องรับโทรทัศน์ | 6 | 5 | 1 | - | - | 1 | Manufacture and/or assembly of televisions |
| 26402 | การผลิตเครื่องรับวิทยุ เครื่องเล่น บันทึกลับ และทำสำเนาเสียงและภาพ | 1 | 1 | - | - | - | - | Manufacture of radio receivers, audio and visual playing, recording and duplicating equipment (except televisions) |
| 26403 | การผลิตไมโครโฟน ลำโพง และเครื่องขยายเสียง | 19 | 19 | - | - | - | - | Manufacture of microphone, amplifiers and public address systems |
| 26409 | การผลิตเครื่องใช้อิเล็กทรอนิกส์อื่นๆ ชนิดใช้ในครัวเรือน | 4 | 4 | - | - | - | - | Manufacture of other consumer electronics |
| 265 | การผลิตเครื่องอุปกรณ์ที่ใช้ในการวัด การทดสอบ การนำร่อง และการควบคุม รวมถึงนาฬิกา | 21 | 19 | 2 | 1 | - | 1 | Manufacture of measuring, testing, navigating and control equipment, watches and clocks |
| 2651 | การผลิตเครื่องอุปกรณ์ที่ใช้ในการวัด การทดสอบ การนำร่อง และการควบคุม | 16 | 15 | 1 | 1 | - | - | Manufacture of measuring, testing, navigating and control equipment |
| 26511 | การผลิตเครื่องอุปกรณ์ที่ใช้ในการวัด การทดสอบ การนำร่อง และการควบคุม (ยกเว้นที่ใช้ในทางอุตสาหกรรม) | 15 | 14 | 1 | 1 | - | - | Manufacture of measuring, testing, navigating and control equipment (except for industrial purposes) |
| 26512 | การผลิตเครื่องอุปกรณ์ที่ใช้ในการวัด การทดสอบ และการควบคุมกระบวนการผลิตในทางอุตสาหกรรม | 1 | 1 | - | - | - | - | Manufacture of measuring, testing, and control equipment for industrial purposes |
| 2652 | การผลิตนาฬิกา | 5 | 4 | 1 | - | - | 1 | Manufacture of watches and clocks |
| 26521 | การผลิตนาฬิกา | 4 | 3 | 1 | - | - | 1 | Manufacture of watches and clocks |
| 26529 | การผลิตผลิตภัณฑ์อื่นๆ ที่มีเครื่องนาฬิกาประกอบอยู่ | 1 | 1 | - | - | - | - | Manufacture of equipment with a watch or clock movement or with synchronous motor |

ตาราง 22 จำนวนสถานประกอบการ จำแนกตามสัดส่วนของการร่วมลงทุนหรือถือหุ้นของต่างประเทศ และประเภทอุตสาหกรรม (ต่อ)

TABLE 22 NUMBER OF ESTABLISHMENTS BY PROPORTION OF FOREIGN INVESTMENT OR SHARE HOLDING AND CATEGORY OF INDUSTRY (cont'd)

| รหัส Code | ประเภทอุตสาหกรรม | จำนวน สถานประกอบการ Number of establishments | ไม่มีต่างประเทศ ร่วมลงทุนหรือถือหุ้น No foreign's investment or share holding | สัดส่วนของการร่วมลงทุนหรือถือหุ้น Proportion of foreign investment or share holding | | | Category of industry | |
|--------------|--|---|--|--|----------|-----------|--|-------|
| | | | | รวม Total | < 10% | 10 - 50% | | > 50% |
| | | | | | | | | |
| 266 | การผลิตเครื่องฉายรังสี เครื่องไฟฟ้าทางการแพทย์ และทางกายภาพบำบัด | 7 | 7 | - | - | - | Manufacture of irradiation, electromedical and electrotherapeutic equipment | |
| 2660 | การผลิตเครื่องฉายรังสี เครื่องไฟฟ้าทางการแพทย์ และทางกายภาพบำบัด | 7 | 7 | - | - | - | Manufacture of irradiation, electromedical and electrotherapeutic equipment | |
| 26600 | การผลิตเครื่องฉายรังสี เครื่องไฟฟ้าทางการแพทย์ และทางกายภาพบำบัด | 7 | 7 | - | - | - | Manufacture of irradiation, electromedical and electrotherapeutic equipment | |
| 267 | การผลิตอุปกรณ์ที่ใช้ในทางทัศนศาสตร์และอุปกรณ์ถ่ายภาพ | 4 | 4 | - | - | - | Manufacture of optical instruments and photographic equipment | |
| 2670 | การผลิตอุปกรณ์ที่ใช้ในทางทัศนศาสตร์และอุปกรณ์ถ่ายภาพ | 4 | 4 | - | - | - | Manufacture of optical instruments and photographic equipment | |
| 26703 | การผลิตอุปกรณ์ถ่ายภาพและถ่ายภาพยนตร์ | 4 | 4 | - | - | - | Manufacture of photographic and motion picture equipment | |
| 268 | การผลิตสื่อแม่เหล็กและสื่อเชิงแสง | 12 | 12 | - | - | - | Manufacture of magnetic and optical media | |
| 2680 | การผลิตสื่อแม่เหล็กและสื่อเชิงแสง | 12 | 12 | - | - | - | Manufacture of magnetic and optical media | |
| 26800 | การผลิตสื่อแม่เหล็กและสื่อเชิงแสง | 12 | 12 | - | - | - | Manufacture of magnetic and optical media | |
| 27 | การผลิตอุปกรณ์ไฟฟ้า | 316 | 293 | 23 | 6 | 12 | Manufacture of electrical equipment | |
| 271 | การผลิตมอเตอร์ไฟฟ้า เครื่องกำเนิดไฟฟ้า หม้อแปลงไฟฟ้า และอุปกรณ์ควบคุมและจ่ายไฟฟ้า | 118 | 111 | 7 | 4 | 3 | Manufacture of electric motors, generators, transformers and electricity distribution and control apparatus | |
| 2710 | การผลิตมอเตอร์ไฟฟ้า เครื่องกำเนิดไฟฟ้า หม้อแปลงไฟฟ้า และอุปกรณ์ควบคุมและจ่ายไฟฟ้า | 118 | 111 | 7 | 4 | 3 | Manufacture of electric motors, generators, transformers and electricity distribution and control apparatus | |
| 27101 | การผลิตมอเตอร์ไฟฟ้าและเครื่องกำเนิดไฟฟ้า | 34 | 33 | 1 | - | 1 | Manufacture of electric motors and generators | |
| 27102 | การผลิตหม้อแปลงไฟฟ้า | 27 | 25 | 2 | 1 | 1 | Manufacture of electric transformers | |
| 27103 | การผลิตอุปกรณ์ควบคุมและจ่ายไฟฟ้า | 57 | 53 | 4 | 3 | 1 | Manufacture of electricity distribution and control apparatus | |
| 272 | การผลิตแบตเตอรี่และหม้อสะสมไฟฟ้า | 13 | 12 | 1 | - | 1 | Manufacture of batteries and accumulators | |
| 2720 | การผลิตแบตเตอรี่และหม้อสะสมไฟฟ้า | 13 | 12 | 1 | - | 1 | Manufacture of batteries and accumulators | |
| 27200 | การผลิตแบตเตอรี่และหม้อสะสมไฟฟ้า | 13 | 12 | 1 | - | 1 | Manufacture of batteries and accumulators | |
| 273 | การผลิตสายไฟและอุปกรณ์การเดินสายไฟฟ้า | 49 | 44 | 5 | - | 2 | Manufacture of wiring and wiring devices | |
| 2731 | การผลิตเคเบิลใยแก้วนำแสง | 2 | 2 | - | - | - | Manufacture of fibre optic cables | |

ตาราง 22 จำนวนสถานประกอบการ จำแนกตามสัดส่วนของการร่วมลงทุนหรือถือหุ้นของต่างประเทศ และประเภทอุตสาหกรรม (ต่อ)

TABLE 22 NUMBER OF ESTABLISHMENTS BY PROPORTION OF FOREIGN INVESTMENT OR SHARE HOLDING AND CATEGORY OF INDUSTRY (cont'd)

| รหัส Code | ประเภทอุตสาหกรรม | จำนวน สถานประกอบการ Number of establishments | ไม่มีต่างประเศ ร่วมลงทุนหรือถือหุ้น No foreign's investment or share holding | สัดส่วนของการร่วมลงทุนหรือถือหุ้น Proportion of foreign investment or share holding | | | | Category of industry |
|--------------|--|---|---|--|----------|-----------|----------|---|
| | | | | รวม Total | < 10% | 10 - 50% | > 50% | |
| | | | | | | | | |
| 27310 | การผลิตเคเบิลใยแก้วนำแสง | 2 | 2 | - | - | - | - | Manufacture of fibre optic cables |
| 2732 | การผลิตสายไฟและเคเบิลอื่นๆ ชนิดใช้ในทางอิเล็กทรอนิกส์และไฟฟ้า | 35 | 31 | 4 | - | 2 | 2 | Manufacture of other electronic and electric wires and cables |
| 27320 | การผลิตสายไฟและเคเบิลอื่นๆ ชนิดใช้ในทางอิเล็กทรอนิกส์และไฟฟ้า | 35 | 31 | 4 | - | 2 | 2 | Manufacture of other electronic and electric wires and cables |
| 2733 | การผลิตอุปกรณ์การเดินสายไฟฟ้า | 12 | 11 | 1 | - | - | 1 | Manufacture of wiring devices |
| 27330 | การผลิตอุปกรณ์การเดินสายไฟฟ้า | 12 | 11 | 1 | - | - | 1 | Manufacture of wiring devices |
| 274 | การผลิตอุปกรณ์ไฟฟ้าสำหรับให้แสงสว่าง | 65 | 59 | 6 | 1 | 4 | 1 | Manufacture of electric lighting equipment |
| 2740 | การผลิตอุปกรณ์ไฟฟ้าสำหรับให้แสงสว่าง | 65 | 59 | 6 | 1 | 4 | 1 | Manufacture of electric lighting equipment |
| 27401 | การผลิตหลอดไฟฟ้า | 35 | 32 | 3 | - | 2 | 1 | Manufacture of electric bulbs |
| 27409 | การผลิตอุปกรณ์ไฟฟ้าอื่นๆ สำหรับให้แสงสว่าง | 30 | 27 | 3 | 1 | 2 | - | Manufacture of other electric lighting equipment |
| 275 | การผลิตเครื่องใช้ในครัวเรือน | 53 | 50 | 3 | 1 | 1 | 1 | Manufacture of domestic appliances |
| 2750 | การผลิตเครื่องใช้ในครัวเรือน | 53 | 50 | 3 | 1 | 1 | 1 | Manufacture of domestic appliances |
| 27501 | การผลิตเครื่องใช้ไฟฟ้าชนิดใช้ในครัวเรือน (ยกเว้นชนิดที่ให้ความร้อน) | 31 | 31 | - | - | - | - | Manufacture of domestic electric appliances (except electrothermic appliances) |
| 27502 | การผลิตเครื่องใช้ไฟฟ้าชนิดใช้ในครัวเรือนที่ให้ความร้อน | 21 | 18 | 3 | 1 | 1 | 1 | Manufacture of domestic electrothermic appliances |
| 27503 | การผลิตเครื่องใช้ในการประกอบอาหารและให้ความร้อน ชนิดใช้ในครัวเรือนที่ไม่ใช้ไฟฟ้า | 1 | 1 | - | - | - | - | Manufacture of domestic non-electric cooking and heating equipment |
| 279 | การผลิตอุปกรณ์ไฟฟ้าอื่นๆ | 18 | 17 | 1 | - | 1 | - | Manufacture of other electrical equipment |
| 2790 | การผลิตอุปกรณ์ไฟฟ้าอื่นๆ | 18 | 17 | 1 | - | 1 | - | Manufacture of other electrical equipment |
| 27901 | การผลิตเครื่องจ่ายไฟฟ้าสำรอง | 3 | 3 | - | - | - | - | Manufacture of power supplies |
| 27902 | การผลิตอุปกรณ์ไฟฟ้าสำหรับให้สัญญาณ | 1 | 1 | - | - | - | - | Manufacture of electrical signs |
| 27909 | การผลิตอุปกรณ์ไฟฟ้าอื่นๆ ซึ่งมีได้จัดประเภทไว้ในที่อื่น | 14 | 13 | 1 | - | 1 | - | Manufacture of other electrical equipment, n.e.c |
| 28 | การผลิตเครื่องจักรและเครื่องมือ ซึ่งมีได้จัดประเภทไว้ในที่อื่น | 435 | 410 | 25 | 3 | 13 | 9 | Manufacture of machinery and equipment, n.e.c |
| 281 | การผลิตเครื่องจักรที่ใช้งานทั่วไป | 269 | 253 | 16 | 1 | 8 | 7 | Manufacture of general-purpose machinery |
| 2811 | การผลิตเครื่องยนต์และเครื่องกังหัน (ยกเว้น เครื่องยนต์ ที่ใช้กับอากาศยาน ยานยนต์ และ จักรยานยนต์) | 23 | 20 | 3 | 1 | 1 | 1 | Manufacture of engines and turbines (except aircraft, vehicle and cycle engines) |
| 28110 | การผลิตเครื่องยนต์และเครื่องกังหัน (ยกเว้น เครื่องยนต์ ที่ใช้กับอากาศยาน ยานยนต์ และ จักรยานยนต์) | 23 | 20 | 3 | 1 | 1 | 1 | Manufacture of engines and turbines (except aircraft, vehicle and cycle engines) |

ตาราง 22 จำนวนสถานประกอบการ จำแนกตามสัดส่วนของการร่วมลงทุนหรือถือหุ้นของต่างประเทศ และประเภทอุตสาหกรรม (ต่อ)

TABLE 22 NUMBER OF ESTABLISHMENTS BY PROPORTION OF FOREIGN INVESTMENT OR SHARE HOLDING AND CATEGORY OF INDUSTRY (cont'd)

| รหัส Code | ประเภทอุตสาหกรรม | จำนวน สถานประกอบการ Number of establishments | ไม่มีต่างประเศ ร่วมลงทุนหรือถือหุ้น No foreign's investment or share holding | สัดส่วนของการร่วมลงทุนหรือถือหุ้น Proportion of foreign investment or share holding | | | | Category of industry |
|--------------|---|---|---|--|----------|----------|----------|--|
| | | | | รวม Total | < 10% | 10 - 50% | > 50% | |
| | | | | | | | | |
| 2812 | การผลิตเครื่องอุปกรณ์ควบคุมกำลังของไหล | 8 | 8 | - | - | - | - | Manufacture of fluid power equipment |
| 28120 | การผลิตเครื่องอุปกรณ์ควบคุมกำลังของไหล | 8 | 8 | - | - | - | - | Manufacture of fluid power equipment |
| 2813 | การผลิตเครื่องสูบลูกสูบ คอมเพรสเซอร์ ก๊อก และวาล์วอื่นๆ | 48 | 47 | 1 | - | 1 | - | Manufacture of other pumps, compressors, taps and valves |
| 28131 | การผลิตเครื่องสูบลูกสูบและคอมเพรสเซอร์อื่น ๆ | 28 | 27 | 1 | - | 1 | - | Manufacture of other pumps and compressors |
| 28132 | การผลิตก๊อกและวาล์วอื่น ๆ | 20 | 20 | - | - | - | - | Manufacture of other taps and valves |
| 2814 | การผลิตตลับลูกปืน เกียร์ และอุปกรณ์ที่ใช้ขับเคลื่อน | 5 | 5 | - | - | - | - | Manufacture of bearings, gears, gearing and driving elements |
| 28140 | การผลิตตลับลูกปืน เกียร์ และอุปกรณ์ที่ใช้ขับเคลื่อน | 5 | 5 | - | - | - | - | Manufacture of bearings, gears, gearing and driving elements |
| 2815 | การผลิตเตาอบ เตาเผา และเครื่องฟั่นหรือเครื่องฉีดเชื้อเพลิงของเตาเผา | 16 | 15 | 1 | - | 1 | - | Manufacture of ovens, furnaces and furnace burners |
| 28150 | การผลิตเตาอบ เตาเผา และเครื่องฟั่นหรือเครื่องฉีดเชื้อเพลิงของเตาเผา | 16 | 15 | 1 | - | 1 | - | Manufacture of ovens, furnaces and furnace burners |
| 2816 | การผลิตเครื่องอุปกรณ์ที่ใช้สำหรับยกและขนย้าย | 23 | 22 | 1 | - | - | 1 | Manufacture of lifting and handling equipment |
| 28160 | การผลิตเครื่องอุปกรณ์ที่ใช้สำหรับยกและขนย้าย | 23 | 22 | 1 | - | - | 1 | Manufacture of lifting and handling equipment |
| 2817 | การผลิตเครื่องจักรและเครื่องใช้สำนักงาน (ยกเว้นคอมพิวเตอร์และอุปกรณ์ต่อพ่วง) | 4 | 4 | - | - | - | - | Manufacture of office machinery and equipment (except computers and peripheral equipment) |
| 28170 | การผลิตเครื่องจักรและเครื่องใช้สำนักงาน (ยกเว้นคอมพิวเตอร์และอุปกรณ์ต่อพ่วง) | 4 | 4 | - | - | - | - | Manufacture of office machinery and equipment (except computers and peripheral equipment) |
| 2818 | การผลิตเครื่องมือที่ใช้งานด้วยมือชนิดใช้กำลังขับเคลื่อน | 11 | 10 | 1 | - | 1 | - | Manufacture of power-driven hand tools |
| 28180 | การผลิตเครื่องมือที่ใช้งานด้วยมือชนิดใช้กำลังขับเคลื่อน | 11 | 10 | 1 | - | 1 | - | Manufacture of power-driven hand tools |
| 2819 | การผลิตเครื่องจักรอื่นๆ ที่ใช้งานทั่วไป | 131 | 122 | 9 | - | 4 | 5 | Manufacture of other general-purpose machinery |
| 28191 | การผลิตเครื่องทำความเย็น | 71 | 66 | 5 | - | 1 | 4 | Manufacture of industrial refrigerating or freezing equipment |
| 28199 | การผลิตเครื่องจักรอื่นๆ ที่ใช้งานทั่วไป ซึ่งมีได้จัดประเภทไว้ในที่อื่น | 60 | 56 | 4 | - | 3 | 1 | Manufacture of other general-purpose machinery, n.e.c |
| 282 | การผลิตเครื่องจักรที่ใช้ในงานเฉพาะอย่าง | 166 | 157 | 9 | 2 | 5 | 2 | Manufacture of special-purpose machinery |
| 2821 | การผลิตเครื่องจักรที่ใช้ในการเกษตรและการป่าไม้ | 29 | 28 | 1 | 1 | - | - | Manufacture of agricultural and forestry machinery |
| 28211 | การผลิตแทรกเตอร์ที่ใช้ในการเกษตร | 13 | 12 | 1 | 1 | - | - | Manufacture of tractors for agriculture and forestry |
| 28219 | การผลิตเครื่องจักรอื่นๆ ที่ใช้ในการเกษตรและการป่าไม้ | 16 | 16 | - | - | - | - | Manufacture of other agricultural and forestry machinery |
| 2822 | การผลิตเครื่องจักรที่ใช้ในการขึ้นรูปโลหะและเครื่องมือกล | 45 | 42 | 3 | - | 2 | 1 | Manufacture of metal forming machinery and machine tools |
| 28221 | การผลิตเครื่องจักรที่ใช้ในการขึ้นรูปโลหะ | 14 | 14 | - | - | - | - | Manufacture of metal forming machinery |
| 28229 | การผลิตเครื่องมือกลอื่นๆ | 31 | 28 | 3 | - | 2 | 1 | Manufacture of other machine tools |

ตาราง 22 จำนวนสถานประกอบการ จำแนกตามสัดส่วนของการร่วมลงทุนหรือถือหุ้นของต่างประเทศ และประเภทอุตสาหกรรม (ต่อ)

TABLE 22 NUMBER OF ESTABLISHMENTS BY PROPORTION OF FOREIGN INVESTMENT OR SHARE HOLDING AND CATEGORY OF INDUSTRY (cont'd)

| รหัส Code | ประเภทอุตสาหกรรม | จำนวน สถานประกอบการ Number of establishments | ไม่มีต่างประเทศ ร่วมลงทุนหรือถือหุ้น No foreign's investment or share holding | สัดส่วนของการร่วมลงทุนหรือถือหุ้น Proportion of foreign investment or share holding | | | | Category of industry |
|--------------|--|---|--|--|----------|-----------|-----------|--|
| | | | | รวม Total | < 10% | 10 - 50% | > 50% | |
| | | | | | | | | |
| 2823 | การผลิตเครื่องจักรที่ใช้ในงานโลหะกรรม | 7 | 7 | - | - | - | - | Manufacture of machinery for metallurgy |
| 28230 | การผลิตเครื่องจักรที่ใช้ในงานโลหะกรรม | 7 | 7 | - | - | - | - | Manufacture of machinery for metallurgy |
| 2824 | การผลิตเครื่องจักรที่ใช้ในการทำเหมืองแร่ เหมืองหิน และการก่อสร้าง | 13 | 12 | 1 | - | 1 | - | Manufacture of machinery for mining, quarrying and construction |
| 28240 | การผลิตเครื่องจักรที่ใช้ในการทำเหมืองแร่ เหมืองหิน และการก่อสร้าง | 13 | 12 | 1 | - | 1 | - | Manufacture of machinery for mining, quarrying and construction |
| 2825 | การผลิตเครื่องจักรที่ใช้ในการผลิตอาหาร เครื่องดื่ม และยาสูบ | 25 | 24 | 1 | 1 | - | - | Manufacture of machinery for food, beverage and tobacco processing |
| 28250 | การผลิตเครื่องจักรที่ใช้ในการผลิตอาหาร เครื่องดื่ม และยาสูบ | 25 | 24 | 1 | 1 | - | - | Manufacture of machinery for food, beverage and tobacco processing |
| 2826 | การผลิตเครื่องจักรที่ใช้ในการผลิตสิ่งทอ เสื้อผ้า เครื่องแต่งกาย และเครื่องหนัง | 20 | 19 | 1 | - | 1 | - | Manufacture of machinery for textile, apparel and leather production |
| 28261 | การผลิตเครื่องจักรที่ใช้ในการเตรียม ปั่น ทอ และถักนิตสิ่งทอ | 11 | 11 | - | - | - | - | Manufacture of textile preparing, spinning, weaving and knitting machines |
| 28269 | การผลิตเครื่องจักรอื่นๆ ที่ใช้ในการผลิตสิ่งทอ เครื่องแต่งกาย และเครื่องหนัง | 9 | 8 | 1 | - | 1 | - | Manufacture of other machinery for textile, apparel and leather production |
| 2829 | การผลิตเครื่องจักรที่ใช้ในงานเฉพาะอย่างอื่นๆ | 27 | 25 | 2 | - | 1 | 1 | Manufacture of other special purpose machinery |
| 28291 | การผลิตเครื่องจักรที่ใช้ในการผลิตกระดาษและกระดาษแข็ง | 2 | 2 | - | - | - | - | Manufacture of paper and paperboard making machinery |
| 28292 | การผลิตเครื่องจักรที่ใช้ในการผลิตพลาสติกและยาง | 7 | 5 | 2 | - | 1 | 1 | Manufacture of rubber or plastics making machinery |
| 28299 | การผลิตเครื่องจักรที่ใช้ในงานเฉพาะอย่างอื่นๆ ซึ่งมิได้จัดประเภทไว้ในที่อื่น | 18 | 18 | - | - | - | - | Manufacture of other special purpose machinery, n.e.c |
| 29 | การผลิตยานยนต์ รถพ่วง และรถกึ่งพ่วง | 373 | 336 | 37 | 6 | 21 | 10 | Manufacture of motor vehicles, trailers and semi-trailers |
| 291 | การผลิตยานยนต์ | 40 | 37 | 3 | - | 1 | 2 | Manufacture of motor vehicles |
| 2910 | การผลิตยานยนต์ | 40 | 37 | 3 | - | 1 | 2 | Manufacture of motor vehicles |
| 29101 | การผลิตเครื่องยนต์สำหรับยานยนต์ | 2 | 1 | 1 | - | - | 1 | Manufacture of engines of a kind used for motor vehicles |
| 29102 | การผลิตรถยนต์ส่วนบุคคล | 15 | 14 | 1 | - | 1 | - | Manufacture of passenger cars |
| 29103 | การผลิตรถกระบะ 1 คัน | 1 | 1 | - | - | - | - | Manufacture of pick-up trucks |
| 29104 | การผลิตยานยนต์อื่นๆ ที่ใช้เพื่อการโดยสาร | 7 | 7 | - | - | - | - | Manufacture of other motor vehicles for passengers |
| 29109 | การผลิตยานยนต์อื่นๆ ซึ่งมิได้จัดประเภทไว้ในที่อื่น | 15 | 14 | 1 | - | - | 1 | Manufacture of other motor vehicles, n.e.c |

ตาราง 22 จำนวนสถานประกอบการ จำแนกตามสัดส่วนของการร่วมลงทุนหรือถือหุ้นของต่างประเทศ และประเภทอุตสาหกรรม (ต่อ)

TABLE 22 NUMBER OF ESTABLISHMENTS BY PROPORTION OF FOREIGN INVESTMENT OR SHARE HOLDING AND CATEGORY OF INDUSTRY (cont'd)

| รหัส Code | ประเภทอุตสาหกรรม | จำนวน สถานประกอบการ Number of establishments | ไม่มีต่างประเทศ ร่วมลงทุนหรือถือหุ้น No foreign's investment or share holding | สัดส่วนของการร่วมลงทุนหรือถือหุ้น Proportion of foreign investment or share holding | | | Category of industry | |
|--------------|---|---|--|--|----------|-----------|----------------------|--|
| | | | | รวม Total | < 10% | 10 - 50% | | > 50% |
| | | | | | | | | |
| 292 | การผลิตตัวถังยานยนต์ การผลิตรถพ่วงและรถกึ่งพ่วง | 32 | 31 | 1 | - | - | 1 | Manufacture of bodies(coachwork) for motor vehicles; manufacture of trailer and semitrailer |
| 2920 | การผลิตตัวถังยานยนต์ การผลิตรถพ่วงและรถกึ่งพ่วง | 32 | 31 | 1 | - | - | 1 | Manufacture of bodies(coachwork) for motor vehicles; manufacture of trailer and semitrailer |
| 29201 | การผลิตตัวถังยานยนต์ | 21 | 21 | - | - | - | - | Manufacture of bodies(coachwork) for motor vehicles; |
| 29202 | การผลิตรถพ่วงและรถกึ่งพ่วง | 2 | 2 | - | - | - | - | Manufacture of trailer and semitrailer |
| 29203 | การผลิตตู้คอนเทนเนอร์ | 9 | 8 | 1 | - | - | 1 | Manufacture of containers |
| 293 | การผลิตชิ้นส่วนและอุปกรณ์เสริมสำหรับยานยนต์ | 301 | 268 | 33 | 6 | 20 | 7 | Manufacture of parts and accessories for motor vehicles |
| 2930 | การผลิตชิ้นส่วนและอุปกรณ์เสริมสำหรับยานยนต์ | 301 | 268 | 33 | 6 | 20 | 7 | Manufacture of parts and accessories for motor vehicles |
| 29301 | การผลิตที่นั่งภายในยานยนต์ | 16 | 13 | 3 | 1 | 2 | - | Manufacture of motor vehicle seats |
| 29302 | การผลิตอุปกรณ์ไฟฟ้าสำหรับยานยนต์ | 9 | 4 | 5 | - | 5 | - | Manufacture of electrical equipment for motor vehicles |
| 29309 | การผลิตชิ้นส่วนและอุปกรณ์เสริมอื่นๆ สำหรับยานยนต์ | 276 | 251 | 25 | 5 | 13 | 7 | Manufacture of other parts and accessories for motor vehicles |
| 30 | การผลิตอุปกรณ์ขนส่งอื่นๆ | 110 | 107 | 3 | 1 | 2 | - | Manufacture of other transport equipment |
| 301 | การต่อเรือ | 22 | 22 | - | - | - | - | Building of ships and boats |
| 3011 | การต่อเรือใหญ่และสิ่งก่อสร้างลอยน้ำ | 10 | 10 | - | - | - | - | Building of ships and floating structures |
| 30110 | การต่อเรือใหญ่และสิ่งก่อสร้างลอยน้ำ | 10 | 10 | - | - | - | - | Building of ships and floating structures |
| 3012 | การต่อเรือที่ใช้เพื่อความปลอดภัยและการกีฬา | 12 | 12 | - | - | - | - | Building of pleasure and sporting boats |
| 30120 | การต่อเรือที่ใช้เพื่อความปลอดภัยและการกีฬา | 12 | 12 | - | - | - | - | Building of pleasure and sporting boats |
| 302 | การผลิตหัวรถจักรและตู้สำหรับขนส่งทางรถไฟและรถราง | 1 | 1 | - | - | - | - | Manufacture of railway locomotives and rolling stock |
| 3020 | การผลิตหัวรถจักรและตู้สำหรับขนส่งทางรถไฟและรถราง | 1 | 1 | - | - | - | - | Manufacture of railway locomotives and rolling stock |
| 30200 | การผลิตหัวรถจักรและตู้สำหรับขนส่งทางรถไฟและรถราง | 1 | 1 | - | - | - | - | Manufacture of railway locomotives and rolling stock |
| 303 | การผลิตอากาศยาน ยานอวกาศ และเครื่องจักรที่เกี่ยวข้อง | 1 | 1 | - | - | - | - | Manufacture of air and spacecraft and related machinery |
| 3030 | การผลิตอากาศยาน ยานอวกาศ และเครื่องจักรที่เกี่ยวข้อง | 1 | 1 | - | - | - | - | Manufacture of air and spacecraft and related machinery |
| 30300 | การผลิตอากาศยาน ยานอวกาศ และเครื่องจักรที่เกี่ยวข้อง | 1 | 1 | - | - | - | - | Manufacture of air and spacecraft and related machinery |
| 309 | การผลิตอุปกรณ์ขนส่ง ซึ่งมิได้จัดประเภทไว้ในที่อื่น | 86 | 83 | 3 | 1 | 2 | - | Manufacture of transport equipment, n.e.c. |
| 3091 | การผลิตจักรยานยนต์ | 61 | 58 | 3 | 1 | 2 | - | Manufacture of motorcycles |
| 30911 | การผลิตจักรยานยนต์ | 12 | 10 | 2 | - | 2 | - | Manufacture of motorcycles |

ตาราง 22 จำนวนสถานประกอบการ จำแนกตามสัดส่วนของการร่วมลงทุนหรือถือหุ้นของต่างประเทศ และประเภทอุตสาหกรรม (ต่อ)

TABLE 22 NUMBER OF ESTABLISHMENTS BY PROPORTION OF FOREIGN INVESTMENT OR SHARE HOLDING AND CATEGORY OF INDUSTRY (cont'd)

| รหัส Code | ประเภทอุตสาหกรรม | จำนวน สถานประกอบการ Number of establishments | ไม่มีต่างประเทศ ร่วมลงทุนหรือถือหุ้น No foreign's investment or share holding | สัดส่วนของการร่วมลงทุนหรือถือหุ้น Proportion of foreign investment or share holding | | | | Category of industry |
|--------------|---|---|--|--|----------|----------|----------|---|
| | | | | รวม Total | < 10% | 10 - 50% | > 50% | |
| | | | | | | | | |
| 30912 | การผลิตเครื่องยนต์ ชิ้นส่วนและอุปกรณ์เสริมสำหรับจักรยานยนต์ | 49 | 48 | 1 | 1 | - | - | Manufacture of engines, parts and accessories for motorcycles |
| 3092 | การผลิตรถจักรยานและรถสำหรับคนพิการ | 24 | 24 | - | - | - | - | Manufacture of bicycles and invalid carriages |
| 30921 | การผลิตรถจักรยาน | 22 | 22 | - | - | - | - | Manufacture of bicycles |
| 30922 | การผลิตรถสำหรับคนพิการ | 2 | 2 | - | - | - | - | Manufacture of invalid carriages |
| 3099 | การผลิตอุปกรณ์ขนส่งอื่นๆ ซึ่งมีได้จัดประเภทไว้ในที่อื่น | 1 | 1 | - | - | - | - | Manufacture of other transport equipment, n.e.c |
| 30990 | การผลิตอุปกรณ์ขนส่งอื่นๆ ซึ่งมีได้จัดประเภทไว้ในที่อื่น | 1 | 1 | - | - | - | - | Manufacture of other transport equipment, n.e.c |
| 31 | การผลิตเฟอร์นิเจอร์ | 380 | 368 | 12 | - | 9 | 3 | Manufacture of furniture |
| 310 | การผลิตเฟอร์นิเจอร์ | 380 | 368 | 12 | - | 9 | 3 | Manufacture of furniture |
| 3100 | การผลิตเฟอร์นิเจอร์ | 380 | 368 | 12 | - | 9 | 3 | Manufacture of furniture |
| 31001 | การผลิตเฟอร์นิเจอร์ไม้ | 268 | 260 | 8 | - | 7 | 1 | Manufacture of wood furniture |
| 31002 | การผลิตเฟอร์นิเจอร์โลหะ | 55 | 54 | 1 | - | - | 1 | Manufacture of metal furniture |
| 31003 | การผลิตฐานรองที่นอนและที่นอน | 18 | 18 | - | - | - | - | Manufacture of mattresses and mattress supports |
| 31009 | การผลิตเฟอร์นิเจอร์อื่นๆ | 39 | 36 | 3 | - | 2 | 1 | Manufacture of other furniture |
| 32 | การผลิตผลิตภัณฑ์อื่นๆ | 252 | 238 | 14 | 2 | 6 | 6 | Other manufacturing |
| 321 | การผลิตเครื่องประดับเพชรพลอย เครื่องประดับอัญมณี และสิ่งของที่เกี่ยวข้อง | 60 | 57 | 3 | - | 2 | 1 | Manufacture of jewellery, bijouterie and related articles |
| 3211 | การผลิตเครื่องประดับเพชรพลอยแท้และสิ่งของที่เกี่ยวข้อง | 50 | 47 | 3 | - | 2 | 1 | Manufacture of jewellery and related articles |
| 32111 | การผลิตเครื่องประดับเพชรพลอยและโลหะมีค่า | 42 | 40 | 2 | - | 2 | - | Manufacture of jewellery and bijouterie of precious stones and metals |
| 32112 | การผลิตสิ่งของเครื่องใช้จากเพชรพลอยและโลหะมีค่า | 3 | 3 | - | - | - | - | Manufacture of goldsmiths' articles of precious stones and metals |
| 32113 | การเจียระไนและการขัดเพชรพลอย | 5 | 4 | 1 | - | - | 1 | Cutting, shaping and finishing of diamonds and precious stones |
| 3212 | การผลิตเครื่องประดับเพชรพลอยเทียมและสิ่งของที่เกี่ยวข้อง | 10 | 10 | - | - | - | - | Manufacture of costume jewellery and related articles |
| 32120 | การผลิตเครื่องประดับเพชรพลอยเทียมและสิ่งของที่เกี่ยวข้อง | 10 | 10 | - | - | - | - | Manufacture of costume jewellery and related articles |
| 322 | การผลิตเครื่องดนตรี | 2 | 2 | - | - | - | - | Manufacture of musical instruments |
| 3220 | การผลิตเครื่องดนตรี | 2 | 2 | - | - | - | - | Manufacture of musical instruments |
| 32209 | การผลิตเครื่องดนตรีอื่นๆ | 2 | 2 | - | - | - | - | Manufacture of other musical instruments |

ตาราง 22 จำนวนสถานประกอบการ จำแนกตามสัดส่วนของการร่วมลงทุนหรือถือหุ้นของต่างประเทศ และประเภทอุตสาหกรรม (ต่อ)

TABLE 22 NUMBER OF ESTABLISHMENTS BY PROPORTION OF FOREIGN INVESTMENT OR SHARE HOLDING AND CATEGORY OF INDUSTRY (cont'd)

| รหัส Code | ประเภทอุตสาหกรรม | จำนวน สถานประกอบการ Number of establishments | ไม่มีต่างประเศ ร่วมลงทุนหรือถือหุ้น No foreign's investment or share holding | สัดส่วนของการร่วมลงทุนหรือถือหุ้น Proportion of foreign investment or share holding | | | Category of industry | |
|--------------|---|---|---|--|----------|----------|----------------------|---|
| | | | | รวม Total | < 10% | 10 - 50% | | > 50% |
| | | | | | | | | |
| 323 | การผลิตเครื่องกีฬา | 26 | 23 | 3 | - | 3 | - | Manufacture of sports goods |
| 3230 | การผลิตเครื่องกีฬา | 26 | 23 | 3 | - | 3 | - | Manufacture of sports goods |
| 32301 | การผลิตลูกบอลที่ใช้ในการกีฬา | 4 | 3 | 1 | - | 1 | - | Manufacture of balls using in sports |
| 32303 | การผลิตอุปกรณ์กีฬาตกปลา | 2 | 2 | - | - | - | - | Manufacture of fishing sports equipment |
| 32309 | การผลิตเครื่องกีฬาอื่นๆ | 20 | 18 | 2 | - | 2 | - | Manufacture of other sports goods |
| 324 | การผลิตเกมและของเล่น | 41 | 38 | 3 | - | - | 3 | Manufacture of games and toys |
| 3240 | การผลิตเกมและของเล่น | 41 | 38 | 3 | - | - | 3 | Manufacture of games and toys |
| 32402 | การผลิตตุ๊กตา | 15 | 15 | - | - | - | - | Manufacture of dolls |
| 32409 | การผลิตเกมและของเล่นอื่นๆ | 26 | 23 | 3 | - | - | 3 | Manufacture of other games and toys |
| 325 | การผลิตเครื่องมือและอุปกรณ์ในทางการแพทย์และทางทันตกรรม | 39 | 37 | 2 | 1 | - | 1 | Manufacture of medical and dental instruments and supplies |
| 3250 | การผลิตเครื่องมือและอุปกรณ์ในทางการแพทย์และทางทันตกรรม | 39 | 37 | 2 | 1 | - | 1 | Manufacture of medical and dental instruments and supplies |
| 32501 | การผลิตเครื่องมือและอุปกรณ์ในทางการแพทย์ | 38 | 36 | 2 | 1 | - | 1 | Manufacture of medical instruments and supplies |
| 32502 | การผลิตเครื่องมือและอุปกรณ์ในทางทันตกรรม | 1 | 1 | - | - | - | - | Manufacture of dental instruments and supplies |
| 329 | การผลิตผลิตภัณฑ์อื่นๆ ซึ่งมีได้จัดประเภทไว้ในที่อื่น | 84 | 81 | 3 | 1 | 1 | 1 | Other manufacturing, n.e.c. |
| 3290 | การผลิตผลิตภัณฑ์อื่นๆ ซึ่งมีได้จัดประเภทไว้ในที่อื่น | 84 | 81 | 3 | 1 | 1 | 1 | Other manufacturing, n.e.c. |
| 32901 | การผลิตไม้กวาดและแปรง | 3 | 3 | - | - | - | - | Manufacture of brooms and brushes |
| 32902 | การผลิตอุปกรณ์เครื่องเขียน | 19 | 18 | 1 | - | 1 | - | Manufacture of stationery |
| 32903 | การผลิตเครื่องอุปกรณ์ด้านความปลอดภัย | 4 | 4 | - | - | - | - | Manufacture of protective safety equipment |
| 32904 | การผลิตดอกไม้และต้นไม้ประดิษฐ์ | 9 | 9 | - | - | - | - | Manufacture of artificial flowers and plants |
| 32909 | การผลิตผลิตภัณฑ์อื่นๆ ซึ่งมีได้จัดประเภทไว้ในที่อื่น | 49 | 47 | 2 | 1 | - | 1 | Other manufacturing, n.e.c. |
| 33 | การซ่อมและการติดตั้งเครื่องจักรและอุปกรณ์ | 177 | 173 | 4 | - | 3 | 1 | Repair and installation of machinery and equipment |
| 331 | การซ่อมผลิตภัณฑ์โลหะประดิษฐ์ เครื่องจักร และอุปกรณ์ | 148 | 145 | 3 | - | 2 | 1 | Repair of fabricated metal products, machinery and equipment |
| 3311 | การซ่อมผลิตภัณฑ์โลหะประดิษฐ์ | 10 | 9 | 1 | - | 1 | - | Repair of fabricated metal products |
| 33110 | การซ่อมผลิตภัณฑ์โลหะประดิษฐ์ | 10 | 9 | 1 | - | 1 | - | Repair of fabricated metal products |
| 3312 | การซ่อมเครื่องจักร | 109 | 108 | 1 | - | 1 | - | Repair of machinery |
| 33121 | การซ่อมเครื่องจักรที่ใช้งานทั่วไป | 45 | 44 | 1 | - | 1 | - | Repair of general-purpose machinery |

ตาราง 22 จำนวนสถานประกอบการ จำแนกตามสัดส่วนของการร่วมลงทุนหรือถือหุ้นของต่างประเทศ และประเภทอุตสาหกรรม (ต่อ)

TABLE 22 NUMBER OF ESTABLISHMENTS BY PROPORTION OF FOREIGN INVESTMENT OR SHARE HOLDING AND CATEGORY OF INDUSTRY (cont'd)

| รหัส Code | ประเภทอุตสาหกรรม | จำนวน สถานประกอบการ Number of establishments | ไม่มีต่างประเท ร่วมลงทุนหรือถือหุ้น No foreign's investment or share holding | สัดส่วนของการร่วมลงทุนหรือถือหุ้น Proportion of foreign investment or share holding | | | | Category of industry |
|--------------|--|---|---|--|-------|----------|-------|--|
| | | | | รวม Total | < 10% | 10 - 50% | > 50% | |
| | | | | | | | | |
| 33122 | การซ่อมเครื่องจักรที่ใช้งานเฉพาะอย่าง | 64 | 64 | - | - | - | - | Repair of special-purpose machinery |
| 3313 | การซ่อมอุปกรณ์อิเล็กทรอนิกส์และอุปกรณ์ที่ใช้ในทางทัศนศาสตร์ | 9 | 9 | - | - | - | - | Repair of electronic and optical equipment |
| 33131 | การซ่อมและบำรุงรักษาอุปกรณ์เพื่อการวัด การทดสอบ การนำร่อง และการควบคุม | 4 | 4 | - | - | - | - | Repair of measuring, testing, navigating and control equipment |
| 33132 | การซ่อมและบำรุงรักษาเครื่องฉายรังสี เครื่องไฟฟ้าทางการแพทย์และทางกายภาพบำบัด | 2 | 2 | - | - | - | - | Repair of irradiation, electromedical and electrotherapeutic equipment |
| 33133 | การซ่อมและบำรุงรักษาอุปกรณ์ที่ใช้ในทางทัศนศาสตร์และอุปกรณ์ถ่ายภาพ | 3 | 3 | - | - | - | - | Repair of optical instruments and photographic equipment |
| 3314 | การซ่อมอุปกรณ์ไฟฟ้า | 19 | 19 | - | - | - | - | Repair of electrical equipment |
| 33141 | การซ่อมมอเตอร์ไฟฟ้า เครื่องกำเนิดไฟฟ้า หม้อแปลงไฟฟ้า และอุปกรณ์เพื่อการจ่ายและควบคุมกระแสไฟฟ้า | 18 | 18 | - | - | - | - | Repair of electric motors, generators, transformers and electricity distribution and control apparatus |
| 33149 | การซ่อมอุปกรณ์ไฟฟ้าอื่นๆ | 1 | 1 | - | - | - | - | Repair of other electrical equipment |
| 3315 | การซ่อมอุปกรณ์ขนส่ง (ยกเว้นยานยนต์) | 1 | - | 1 | - | - | 1 | Repair of transport equipment (except motor vehicles) |
| 33152 | การซ่อมอากาศยาน | 1 | - | 1 | - | - | 1 | Repair of air and spacecraft |
| 332 | การติดตั้งเครื่องจักรและอุปกรณ์ชนิดใช้ในทางอุตสาหกรรม | 29 | 28 | 1 | - | 1 | - | Installation of industrial machinery and equipment |
| 3320 | การติดตั้งเครื่องจักรและอุปกรณ์ชนิดใช้ในทางอุตสาหกรรม | 29 | 28 | 1 | - | 1 | - | Installation of industrial machinery and equipment |
| 33200 | การติดตั้งเครื่องจักรและอุปกรณ์ชนิดใช้ในทางอุตสาหกรรม | 29 | 28 | 1 | - | 1 | - | Installation of industrial machinery and equipment |
| 37 | การจัดการน้ำเสีย | 9 | 8 | 1 | - | - | 1 | Sewerage |
| 370 | การจัดการน้ำเสีย | 9 | 8 | 1 | - | - | 1 | Sewerage |
| 3700 | การจัดการน้ำเสีย | 9 | 8 | 1 | - | - | 1 | Sewerage |
| 37000 | การจัดการน้ำเสีย | 9 | 8 | 1 | - | - | 1 | Sewerage |
| 38 | การเก็บรวบรวมของเสีย การบำบัด และการกำจัดของเสีย รวมถึงการนำของเสียกลับมาใช้ใหม่ | 43 | 42 | 1 | 1 | - | - | Waste collection, treatment and disposal activities; materials recovery |
| 381 | การเก็บรวบรวมของเสีย | 6 | 6 | - | - | - | - | Waste collection |
| 3811 | การเก็บรวบรวมของเสียที่ไม่เป็นอันตราย | 6 | 6 | - | - | - | - | Collection of non-hazardous waste |
| 38110 | การเก็บรวบรวมของเสียที่ไม่เป็นอันตราย | 6 | 6 | - | - | - | - | Collection of non-hazardous waste |

ตาราง 22 จำนวนสถานประกอบการ จำแนกตามสัดส่วนของการร่วมลงทุนหรือถือหุ้นของต่างประเทศ และประเภทอุตสาหกรรม (ต่อ)

TABLE 22 NUMBER OF ESTABLISHMENTS BY PROPORTION OF FOREIGN INVESTMENT OR SHARE HOLDING AND CATEGORY OF INDUSTRY (cont'd)

| รหัส Code | ประเภทอุตสาหกรรม | จำนวน สถานประกอบการ Number of establishments | ไม่มีต่างประเทศ ร่วมลงทุนหรือถือหุ้น No foreign's investment or share holding | สัดส่วนของการร่วมลงทุนหรือถือหุ้น Proportion of foreign investment or share holding | | | | Category of industry |
|--------------|--|---|--|--|----------|----------|----------|---|
| | | | | รวม Total | < 10% | 10 - 50% | > 50% | |
| | | | | | | | | |
| 382 | การบำบัดและการกำจัดของเสีย | 14 | 14 | - | - | - | - | Waste treatment and disposal |
| 3821 | การบำบัดและการกำจัดของเสียที่ไม่เป็นอันตราย | 13 | 13 | - | - | - | - | Treatment and disposal of non-hazardous waste |
| 38213 | การบำบัดและการกำจัดของเสียที่ไม่เป็นอันตรายโดยวิธีชีวภาพ | 13 | 13 | - | - | - | - | Treatment and disposal of non-hazardous waste by biological reduction |
| 3822 | การบำบัดและการกำจัดของเสียที่เป็นอันตราย | 1 | 1 | - | - | - | - | Treatment and disposal of hazardous waste |
| 38222 | การบำบัดและการกำจัดของเสียที่เป็นอันตราย (ยกเว้นกากสารกัมมันตรังสี) | 1 | 1 | - | - | - | - | Treatment and disposal of hazardous waste (except radioactive nuclear waste) |
| 383 | การนำวัสดุที่ใช้แล้วกลับมาใช้ใหม่ | 23 | 22 | 1 | 1 | - | - | Materials recovery |
| 3830 | การนำวัสดุที่ใช้แล้วกลับมาใช้ใหม่ | 23 | 22 | 1 | 1 | - | - | Materials recovery |
| 38300 | การนำวัสดุที่ใช้แล้วกลับมาใช้ใหม่ | 23 | 22 | 1 | 1 | - | - | Materials recovery |
| 39 | กิจกรรมการบำบัดและบริการจัดการของเสียอื่นๆ | 3 | 3 | - | - | - | - | Remediation activities and other waste management services |
| 390 | กิจกรรมการบำบัดและบริการจัดการของเสียอื่นๆ | 3 | 3 | - | - | - | - | Remediation activities and other waste management services |
| 3900 | กิจกรรมการบำบัดและบริการจัดการของเสียอื่นๆ | 3 | 3 | - | - | - | - | Remediation activities and other waste management services |
| 39000 | กิจกรรมการบำบัดและบริการจัดการของเสียอื่นๆ | 3 | 3 | - | - | - | - | Remediation activities and other waste management services |
| 41 | การก่อสร้างอาคาร | 468 | 460 | 8 | 2 | 5 | 1 | Construction of buildings |
| 410 | การก่อสร้างอาคาร | 468 | 460 | 8 | 2 | 5 | 1 | Construction of buildings |
| 4100 | การก่อสร้างอาคาร | 468 | 460 | 8 | 2 | 5 | 1 | Construction of buildings |
| 41001 | การก่อสร้างอาคารที่อยู่อาศัย | 445 | 439 | 6 | 2 | 3 | 1 | Construction of residential buildings |
| 41002 | การก่อสร้างอาคารที่ไม่ใช่ที่อยู่อาศัย | 23 | 21 | 2 | - | 2 | - | Construction of non-residential buildings |
| 42 | งานวิศวกรรมโยธา | 44 | 43 | 1 | 1 | - | - | Civil engineering |
| 421 | การก่อสร้างถนนและทางรถไฟ | 15 | 14 | 1 | 1 | - | - | Construction of roads and railways |
| 4210 | การก่อสร้างถนนและทางรถไฟ | 15 | 14 | 1 | 1 | - | - | Construction of roads and railways |
| 42101 | การก่อสร้างถนน สะพาน และอุโมงค์ | 14 | 13 | 1 | 1 | - | - | Construction of streets, roads, bridges or tunnels |
| 42102 | การก่อสร้างทางรถไฟและรถไฟใต้ดิน | 1 | 1 | - | - | - | - | construction of railways and subways |
| 422 | การก่อสร้างโครงการสาธารณูปโภค | 28 | 28 | - | - | - | - | Construction of utility projects |
| 4220 | การก่อสร้างโครงการสาธารณูปโภค | 28 | 28 | - | - | - | - | Construction of utility projects |
| 42201 | การก่อสร้างโครงการสาธารณูปโภคเกี่ยวกับน้ำ น้ำมัน และก๊าซ | 14 | 14 | - | - | - | - | Construction of utility projects for water, oil, and gas |

ตาราง 22 จำนวนสถานประกอบการ จำแนกตามสัดส่วนของการร่วมลงทุนหรือถือหุ้นของต่างประเทศ และประเภทอุตสาหกรรม (ต่อ)

TABLE 22 NUMBER OF ESTABLISHMENTS BY PROPORTION OF FOREIGN INVESTMENT OR SHARE HOLDING AND CATEGORY OF INDUSTRY (cont'd)

| รหัส Code | ประเภทอุตสาหกรรม | จำนวน สถานประกอบการ Number of establishments | ไม่มีต่างประเท ร่วมลงทุนหรือถือหุ้น No foreign's investment or share holding | สัดส่วนของการร่วมลงทุนหรือถือหุ้น Proportion of foreign investment or share holding | | | Category of industry | |
|--------------|--|---|---|--|----------|----------|--|-------|
| | | | | รวม Total | < 10% | 10 - 50% | | > 50% |
| | | | | | | | | |
| 42202 | การก่อสร้างโครงการสาธารณูปโภคเกี่ยวกับไฟฟ้าและการสื่อสาร | 14 | 14 | - | - | - | Construction of utility projects for electricity and telecommunications | |
| <i>429</i> | <i>การก่อสร้างโครงการวิศวกรรมโยธาอื่นๆ</i> | <i>1</i> | <i>1</i> | <i>-</i> | <i>-</i> | <i>-</i> | <i>Construction of other civil engineering projects</i> | |
| 4290 | การก่อสร้างโครงการวิศวกรรมโยธาอื่นๆ | 1 | 1 | - | - | - | Construction of other civil engineering projects | |
| 42909 | การก่อสร้างโครงการวิศวกรรมโยธาอื่นๆ ซึ่งมีได้จัดประเภทไว้ในที่อื่น | 1 | 1 | - | - | - | Construction of other civil engineering projects, n.e.c | |
| 43 | งานก่อสร้างเฉพาะทาง | 377 | 372 | 5 | 1 | 4 | Specialized construction activities | |
| <i>431</i> | <i>การรื้อถอนและการเตรียมสถานที่ก่อสร้าง</i> | <i>26</i> | <i>26</i> | <i>-</i> | <i>-</i> | <i>-</i> | <i>Demolition and site preparation</i> | |
| 4311 | การรื้อถอน | 2 | 2 | - | - | - | Demolition | |
| 43110 | การรื้อถอน | 2 | 2 | - | - | - | Demolition | |
| 4312 | การเตรียมสถานที่ก่อสร้าง | 24 | 24 | - | - | - | Site preparation | |
| 43120 | การเตรียมสถานที่ก่อสร้าง | 24 | 24 | - | - | - | Site preparation | |
| <i>432</i> | <i>กิจกรรมการติดตั้งไฟฟ้า ระบบท่อ และสิ่งก่อสร้างอื่นๆ</i> | <i>245</i> | <i>241</i> | <i>4</i> | <i>1</i> | <i>3</i> | <i>Electrical, plumbing and other construction installation activities</i> | |
| 4321 | การติดตั้งระบบไฟฟ้า | 157 | 156 | 1 | 1 | - | Electrical installation | |
| 43210 | การติดตั้งระบบไฟฟ้า | 157 | 156 | 1 | 1 | - | Electrical installation | |
| 4322 | การติดตั้งระบบประปา ระบบทำความร้อน และระบบปรับอากาศ | 52 | 52 | - | - | - | Plumbing, heat and air-conditioning installation | |
| 43221 | การติดตั้งระบบประปาและระบายน้ำ | 19 | 19 | - | - | - | Water plumbing and drain laying installation | |
| 43222 | การติดตั้งระบบทำความร้อน | 2 | 2 | - | - | - | Heating installation | |
| 43223 | การติดตั้งระบบปรับอากาศและระบายอากาศ | 31 | 31 | - | - | - | Air conditioning and ventilation installation | |
| 4329 | การติดตั้งสิ่งก่อสร้างอื่นๆ | 36 | 33 | 3 | - | 3 | Other construction installation | |
| 43291 | การติดตั้งฉนวน | 3 | 3 | - | - | - | Insulation installation | |
| 43299 | การติดตั้งสิ่งก่อสร้างอื่นๆ ซึ่งมีได้จัดประเภทไว้ในที่อื่น | 33 | 30 | 3 | - | 3 | Other construction installation, n.e.c | |
| <i>433</i> | <i>การตกแต่งอาคารให้เสร็จสมบูรณ์</i> | <i>78</i> | <i>77</i> | <i>1</i> | <i>-</i> | <i>1</i> | <i>Building completion and finishing</i> | |
| 4330 | การตกแต่งอาคารให้เสร็จสมบูรณ์ | 78 | 77 | 1 | - | 1 | Building completion and finishing | |
| 43301 | การติดตั้งส่วนประกอบอาคารและอุปกรณ์ตกแต่งภายใน | 58 | 57 | 1 | - | 1 | Joinery installation and interior completion | |
| 43302 | การปูพื้นและผนัง | 12 | 12 | - | - | - | Floor and wall covering | |
| 43303 | การทาสี | 5 | 5 | - | - | - | Painting | |

ตาราง 22 จำนวนสถานประกอบการ จำแนกตามสัดส่วนของการร่วมลงทุนหรือถือหุ้นของต่างประเทศ และประเภทอุตสาหกรรม (ต่อ)

TABLE 22 NUMBER OF ESTABLISHMENTS BY PROPORTION OF FOREIGN INVESTMENT OR SHARE HOLDING AND CATEGORY OF INDUSTRY (cont'd)

| รหัส Code | ประเภทอุตสาหกรรม | จำนวน สถานประกอบการ Number of establishments | ไม่มีต่างประเทศ ร่วมลงทุนหรือถือหุ้น No foreign's investment or share holding | สัดส่วนของการร่วมลงทุนหรือถือหุ้น Proportion of foreign investment or share holding | | | Category of industry | |
|--------------|---|---|--|--|----------|----------|----------------------|--|
| | | | | รวม Total | < 10% | 10 - 50% | | > 50% |
| | | | | | | | | |
| 43309 | การตกแต่งอาคารให้เสร็จสมบูรณ์อื่นๆ | 3 | 3 | - | - | - | - | Other building completion and finishing |
| 439 | กิจกรรมการก่อสร้างเฉพาะด้านอื่นๆ | 28 | 28 | - | - | - | - | Other specialized construction activities |
| 4390 | กิจกรรมการก่อสร้างเฉพาะด้านอื่นๆ | 28 | 28 | - | - | - | - | Other specialized construction activities |
| 43901 | การก่อสร้างฐานราก รวมถึงการตอกเสาเข็ม | 8 | 8 | - | - | - | - | Construction of foundations, including pile driving |
| 43909 | กิจกรรมการก่อสร้างเฉพาะด้านอื่นๆ ซึ่งมิได้จัดประเภทไว้ในที่อื่น | 20 | 20 | - | - | - | - | Other specialized construction activities, n.e.c |
| 45 | การขายส่งและการขายปลีก การซ่อมยานยนต์และจักรยายนต์ | 1,212 | 1,196 | 16 | 6 | 8 | 2 | Wholesale and retail trade; repair of motor vehicles and motorcycles |
| 451 | การขายยานยนต์ | 311 | 308 | 3 | - | 1 | 2 | Sale of motor vehicles |
| 4510 | การขายยานยนต์ | 311 | 308 | 3 | - | 1 | 2 | Sale of motor vehicles |
| 45101 | การขายยานยนต์ใหม่ชนิดรถยนต์นั่งส่วนบุคคล รถกระบะ รถตู้ และรถขนาดเล็กที่คล้ายกัน | 202 | 201 | 1 | - | 1 | - | Sale of new passenger motor vehicles, pick-up truck, van and similar light motor vehicles |
| 45102 | การขายยานยนต์ใหม่ชนิดรถบรรทุกและยานยนต์หนักอื่นๆ | 34 | 34 | - | - | - | - | Sale of new trucks and other heavy motor vehicles |
| 45103 | การขายยานยนต์เก่าชนิดรถยนต์นั่งส่วนบุคคล รถกระบะ รถตู้ และรถขนาดเล็กที่คล้ายกัน | 62 | 60 | 2 | - | - | 2 | Sale of used passenger motor vehicles, pick-up truck, van and similar light motor vehicles |
| 45104 | การขายยานยนต์เก่าชนิดรถบรรทุกและยานยนต์หนักอื่นๆ | 13 | 13 | - | - | - | - | Sale of used trucks and other heavy motor vehicles |
| 452 | การบำรุงรักษาและซ่อมยานยนต์ | 360 | 356 | 4 | 3 | 1 | - | Maintenance and repair of motor vehicles |
| 4520 | การบำรุงรักษาและซ่อมยานยนต์ | 360 | 356 | 4 | 3 | 1 | - | Maintenance and repair of motor vehicles |
| 45201 | การบำรุงรักษาและซ่อมระบบเครื่องยนต์และชิ้นส่วนยานยนต์ | 285 | 282 | 3 | 2 | 1 | - | Maintenance and repair of motor vehicle engines and other parts |
| 45202 | การซ่อมตัวถัง ประตู หน้าต่าง และอื่นๆ ที่คล้ายกัน | 39 | 38 | 1 | 1 | - | - | Repair of motor vehicle bodys, doors, windows and other similar services |
| 45203 | การบำรุงรักษายานยนต์ทั่วไป | 36 | 36 | - | - | - | - | Car-washing, polishing and similar services |
| 453 | การขายชิ้นส่วนและอุปกรณ์เสริมของยานยนต์ | 333 | 327 | 6 | 1 | 5 | - | Sale of motor vehicle parts and accessories |
| 4530 | การขายชิ้นส่วนและอุปกรณ์เสริมของยานยนต์ | 333 | 327 | 6 | 1 | 5 | - | Sale of motor vehicle parts and accessories |
| 45301 | การขายส่งชิ้นส่วนและอุปกรณ์เสริมใหม่ของยานยนต์ | 57 | 56 | 1 | - | 1 | - | Wholesale of new motor vehicle parts and accessories |
| 45302 | การขายปลีกชิ้นส่วนและอุปกรณ์เสริมใหม่ของยานยนต์ | 246 | 242 | 4 | 1 | 3 | - | Retail of new motor vehicle parts and accessories |
| 45303 | การขายส่งและปลีกชิ้นส่วนและอุปกรณ์เสริมเก่าของยานยนต์ | 30 | 29 | 1 | - | 1 | - | Wholesale and retail of used motor vehicle parts and accessories |

ตาราง 22 จำนวนสถานประกอบการ จำแนกตามสัดส่วนของการร่วมลงทุนหรือถือหุ้นของต่างประเทศ และประเภทอุตสาหกรรม (ต่อ)

TABLE 22 NUMBER OF ESTABLISHMENTS BY PROPORTION OF FOREIGN INVESTMENT OR SHARE HOLDING AND CATEGORY OF INDUSTRY (cont'd)

| รหัส Code | ประเภทอุตสาหกรรม | จำนวน สถานประกอบการ Number of establishments | ไม่มีต่างประเศ ร่วมลงทุนหรือถือหุ้น No foreign's investment or share holding | สัดส่วนของการร่วมลงทุนหรือถือหุ้น Proportion of foreign investment or share holding | | | | Category of industry |
|--------------|---|---|---|--|----------|-----------|----------|--|
| | | | | รวม Total | < 10% | 10 - 50% | > 50% | |
| | | | | | | | | |
| 454 | การขาย การบำรุงรักษาและซ่อมจักรยานยนต์ ชิ้นส่วนและอุปกรณ์เสริมที่เกี่ยวข้อง | 208 | 205 | 3 | 2 | 1 | - | Sale, maintenance and repair of motorcycles and related parts and accessories |
| 4540 | การขาย การบำรุงรักษาและซ่อมจักรยานยนต์ ชิ้นส่วนและอุปกรณ์เสริมที่เกี่ยวข้อง | 208 | 205 | 3 | 2 | 1 | - | Sale, maintenance and repair of motorcycles and related parts and accessories |
| 45401 | การขายจักรยานยนต์ | 180 | 177 | 3 | 2 | 1 | - | Sale of motorcycles |
| 45402 | การขายส่งชิ้นส่วนและอุปกรณ์เสริมใหม่ของจักรยานยนต์ | 2 | 2 | - | - | - | - | Wholesale of new motorcycle parts and accessories |
| 45403 | การขายปลีกชิ้นส่วนและอุปกรณ์เสริมใหม่ของจักรยานยนต์ | 14 | 14 | - | - | - | - | Retail of new motorcycle parts and accessories |
| 45404 | การขายส่งและปลีกชิ้นส่วนและอุปกรณ์เสริมเก่าของจักรยานยนต์ | 1 | 1 | - | - | - | - | Wholesale and retail of used motorcycle parts and accessories |
| 45405 | การบำรุงรักษาและซ่อมจักรยานยนต์ | 11 | 11 | - | - | - | - | Maintenance and repair of motorcycles |
| 46 | การขายส่ง (ยกเว้นยานยนต์และจักรยานยนต์) | 1,589 | 1,550 | 39 | 9 | 26 | 4 | Wholesale trade (except of motor vehicles and motorcycles) |
| 461 | การขายส่งโดยได้รับค่าตอบแทนหรือตามสัญญาจ้าง | 20 | 20 | - | - | - | - | Wholesale on a fee or contract basis |
| 4610 | การขายส่งโดยได้รับค่าตอบแทนหรือตามสัญญาจ้าง | 20 | 20 | - | - | - | - | Wholesale on a fee or contract basis |
| 46101 | การขายส่งวัตถุดิบทางการเกษตรและสัตว์มีชีวิต โดยได้รับค่าตอบแทนหรือตามสัญญาจ้าง | 1 | 1 | - | - | - | - | Wholesale on a fee or contract basis of agricultural raw materials and live animals |
| 46102 | การขายส่งอาหาร เครื่องดื่ม และยาสูบ โดยได้รับค่าตอบแทนหรือตามสัญญาจ้าง | 4 | 4 | - | - | - | - | Wholesale on a fee or contract basis of food, beverages and tobacco |
| 46104 | การขายส่งคอมพิวเตอร์และซอฟต์แวร์ อุปกรณ์อิเล็กทรอนิกส์ และโทรคมนาคม โดยได้รับค่าตอบแทนหรือตามสัญญาจ้าง | 2 | 2 | - | - | - | - | Wholesale on a fee or contract basis of computers and software, electronic and telecommunications equipment |
| 46105 | การขายส่งเครื่องจักรอุตสาหกรรม โดยได้รับค่าตอบแทน หรือตามสัญญาจ้าง | 9 | 9 | - | - | - | - | Wholesale on a fee or contract basis of industrial machinery |
| 46108 | การขายส่งสินค้าเฉพาะอย่างอื่นๆ โดยได้รับค่าตอบแทน หรือตามสัญญาจ้าง | 1 | 1 | - | - | - | - | Wholesale on a fee or contract basis of other particular products |
| 46109 | การขายส่งสินค้าทั่วไป โดยได้รับค่าตอบแทนหรือตามสัญญาจ้าง | 3 | 3 | - | - | - | - | Wholesale on a fee or contract basis of a variety of goods |
| 462 | การขายส่งวัตถุดิบทางการเกษตรและสัตว์มีชีวิต | 58 | 56 | 2 | 1 | 1 | - | Wholesale of agricultural raw materials and live animals |
| 4620 | การขายส่งวัตถุดิบทางการเกษตรและสัตว์มีชีวิต | 58 | 56 | 2 | 1 | 1 | - | Wholesale of agricultural raw materials and live animals |
| 46201 | การขายส่งข้าวเปลือกและธัญพืชอื่นๆ | 3 | 3 | - | - | - | - | Wholesale of rice in the husk and other grains |
| 46202 | การขายส่งพืชน้ำมันที่ใช้ในการผลิตน้ำมันพืช | 2 | 2 | - | - | - | - | Wholesale of oil seeds and oleaginous fruits |

ตาราง 22 จำนวนสถานประกอบการ จำแนกตามสัดส่วนของการร่วมลงทุนหรือถือหุ้นของต่างประเทศ และประเภทอุตสาหกรรม (ต่อ)

TABLE 22 NUMBER OF ESTABLISHMENTS BY PROPORTION OF FOREIGN INVESTMENT OR SHARE HOLDING AND CATEGORY OF INDUSTRY (cont'd)

| รหัส Code | ประเภทอุตสาหกรรม | จำนวน สถานประกอบการ Number of establishments | ไม่มีต่างประเศ ร่วมลงทุนหรือถือหุ้น No foreign's investment or share holding | สัดส่วนของการร่วมลงทุนหรือถือหุ้น Proportion of foreign investment or share holding | | | Category of industry | |
|--------------|---|---|---|--|----------|----------|--|-------|
| | | | | รวม Total | < 10% | 10 - 50% | | > 50% |
| | | | | | | | | |
| 46204 | การขายส่งสัตว์มีชีวิต | 4 | 4 | - | - | - | Wholesale of live animals | |
| 46205 | การขายส่งดอกไม้ ต้นไม้ และเมล็ดพันธุ์พืช | 31 | 30 | 1 | - | 1 | Wholesale of flowers, plants and seeds | |
| 46206 | การขายส่งอาหารปศุสัตว์ | 14 | 13 | 1 | 1 | - | Wholesale of animal feeds | |
| 46209 | การขายส่งวัตถุดิบอื่นๆ ทางกรเกษตร | 4 | 4 | - | - | - | Wholesale of other agricultural raw materials | |
| 463 | การขายส่งอาหาร เครื่องดื่ม และยาสูบ | 202 | 199 | 3 | 2 | 1 | Wholesale of food, beverages and tobacco | |
| 4631 | การขายส่งอาหาร | 155 | 152 | 3 | 2 | 1 | Wholesale of food | |
| 46311 | การขายส่งเนื้อสัตว์และผลิตภัณฑ์เนื้อสัตว์ | 8 | 7 | 1 | - | 1 | Wholesale of meat and meat products | |
| 46312 | การขายส่งปลาและผลิตภัณฑ์สัตว์น้ำ | 13 | 13 | - | - | - | Wholesale of fish and fish products | |
| 46313 | การขายส่งผักและผลไม้ | 55 | 55 | - | - | - | Wholesale of fruits and vegetables | |
| 46314 | การขายส่งผลิตภัณฑ์นม | 17 | 16 | 1 | 1 | - | Wholesale of dairy products | |
| 46315 | การขายส่งข้าวและผลิตภัณฑ์ที่ได้จากโรงสีข้าว | 18 | 18 | - | - | - | Wholesale of rice and rice milling products | |
| 46316 | การขายส่งผลิตภัณฑ์ขนมอบ ไข่ น้ำมันและไขมันที่ใช้ในการบริโภค | 10 | 10 | - | - | - | Wholesale of bakery products, eggs and edible oils and fats of animal or vegetable origin | |
| 46317 | การขายส่งน้ำตาล ช็อกโกแลต ลูกกวาด และขนมที่ทำจากน้ำตาล | 1 | 1 | - | - | - | Wholesale of sugar, chocolate, candy and sugar confectionery | |
| 46318 | การขายส่งกาแฟ ชา โกโก้ | 8 | 8 | - | - | - | Wholesale of coffee, tea and cocoa | |
| 46319 | การขายส่งผลิตภัณฑ์อาหารอื่นๆ | 25 | 24 | 1 | 1 | - | Wholesale of other food products | |
| 4632 | การขายส่งเครื่องดื่มและยาสูบ | 47 | 47 | - | - | - | Wholesale of beverages and tobacco | |
| 46321 | การขายส่งเครื่องดื่มที่มีแอลกอฮอล์ | 14 | 14 | - | - | - | Wholesale of alcohol beverages | |
| 46322 | การขายส่งเครื่องดื่มที่ไม่มีแอลกอฮอล์ | 31 | 31 | - | - | - | Wholesale of non-alcohol beverages | |
| 46323 | การขายส่งผลิตภัณฑ์ยาสูบ | 2 | 2 | - | - | - | Wholesale of tobacco | |
| 464 | การขายส่งของใช้ในครัวเรือน | 249 | 244 | 5 | 2 | 3 | Wholesale of household goods | |
| 4641 | การขายส่งสิ่งทอ เสื้อผ้า และรองเท้า | 36 | 36 | - | - | - | Wholesale of textiles, clothing and footwear | |
| 46411 | การขายส่งด้ายและผ้า | 9 | 9 | - | - | - | Wholesale of yarn and fabrics | |
| 46412 | การขายส่งของใช้ในครัวเรือนที่ทำจากสิ่งทอ | 3 | 3 | - | - | - | Wholesale of household goods of textile | |
| 46413 | การขายส่งอุปกรณ์ตัดเย็บ | 6 | 6 | - | - | - | Wholesale of haberdashery | |
| 46414 | การขายส่งเสื้อผ้า | 16 | 16 | - | - | - | Wholesale of clothing | |
| 46415 | การขายส่งรองเท้า | 2 | 2 | - | - | - | Wholesale of footwear | |

ตาราง 22 จำนวนสถานประกอบการ จำแนกตามสัดส่วนของการร่วมลงทุนหรือถือหุ้นของต่างประเทศ และประเภทอุตสาหกรรม (ต่อ)

TABLE 22 NUMBER OF ESTABLISHMENTS BY PROPORTION OF FOREIGN INVESTMENT OR SHARE HOLDING AND CATEGORY OF INDUSTRY (cont'd)

| รหัส Code | ประเภทอุตสาหกรรม | จำนวน สถานประกอบการ Number of establishments | ไม่มีต่างประเทศ ร่วมลงทุนหรือถือหุ้น No foreign's investment or share holding | สัดส่วนของการร่วมลงทุนหรือถือหุ้น Proportion of foreign investment or share holding | | | | Category of industry |
|--------------|---|---|--|--|----------|-----------|----------|---|
| | | | | รวม Total | < 10% | 10 - 50% | > 50% | |
| | | | | | | | | |
| 4642 | การขายส่งเครื่องใช้ไฟฟ้าและอิเล็กทรอนิกส์ชนิดใช้ในครัวเรือน | 71 | 69 | 2 | 1 | 1 | - | Wholesale of electric household appliances and consumer electronics |
| 46421 | การขายส่งเครื่องใช้ไฟฟ้าและอิเล็กทรอนิกส์ชนิดใช้ในครัวเรือน (ยกเว้นอุปกรณ์ไฟฟ้าสำหรับให้แสงสว่าง) | 55 | 54 | 1 | - | 1 | - | Wholesale of electric household appliances and consumer electronics (except lighting equipment) |
| 46422 | การขายส่งอุปกรณ์ไฟฟ้าสำหรับให้แสงสว่าง | 16 | 15 | 1 | 1 | - | - | Wholesale of lighting equipment |
| 4643 | การขายส่งสินค้าวัฒนธรรมและนันทนาการ | 33 | 32 | 1 | 1 | - | - | Wholesale of cultural and recreation goods |
| 46431 | การขายส่งหนังสือ หนังสือพิมพ์ และเครื่องเขียน | 17 | 17 | - | - | - | - | Wholesale of books, newspapers and stationery |
| 46432 | การขายส่งสื่อบันทึกภาพและเสียงที่บันทึกข้อมูลแล้ว | 6 | 5 | 1 | 1 | - | - | Wholesale of recorded visual and audio media |
| 46433 | การขายส่งเครื่องกีฬา | 6 | 6 | - | - | - | - | Wholesale of sports goods |
| 46434 | การขายส่งเกมและของเล่น | 2 | 2 | - | - | - | - | Wholesale of games and toys |
| 46439 | การขายส่งสินค้าอื่นๆ ด้านวัฒนธรรมและนันทนาการ | 2 | 2 | - | - | - | - | Wholesale of other cultural and recreation goods |
| 4644 | การขายส่งสินค้าทางเภสัชกรรมและการแพทย์ เครื่องหอม และเครื่องประทีนโคม | 46 | 45 | 1 | - | 1 | - | Wholesale of pharmaceutical and medical goods, perfumeries and toilet preparations |
| 46441 | การขายส่งสินค้าทางเภสัชกรรมและการแพทย์ | 23 | 23 | - | - | - | - | Wholesale of pharmaceutical and medical goods |
| 46442 | การขายส่งเครื่องหอม | 7 | 6 | 1 | - | 1 | - | Wholesale of perfumeries |
| 46443 | การขายส่งเครื่องสำอางและเครื่องประทีนโคม | 16 | 16 | - | - | - | - | Wholesale of cosmetics and toilet preparations |
| 4649 | การขายส่งของใช้ในครัวเรือนอื่นๆ | 63 | 62 | 1 | - | 1 | - | Wholesale of other household goods |
| 46491 | การขายส่งอุปกรณ์ถ่ายภาพและทัศนศาสตร์ | 9 | 9 | - | - | - | - | Wholesale of photographic and optical goods |
| 46492 | การขายส่งนาฬิกา เครื่องประดับเพชรพลอย | 6 | 6 | - | - | - | - | Wholesale of watches, clocks and jewellery |
| 46493 | การขายส่งเครื่องหนังและเครื่องใช้สำหรับการเดินทาง | 4 | 4 | - | - | - | - | Wholesale of leather goods and travel accessories |
| 46494 | การขายส่งเฟอร์นิเจอร์ชนิดใช้ในครัวเรือน | 6 | 6 | - | - | - | - | Wholesale of household furniture |
| 46495 | การขายส่งเครื่องดินเผา เครื่องแก้ว และเครื่องครัว | 8 | 7 | 1 | - | 1 | - | Wholesale of chinaware, glassware and kitchenware |
| 46499 | การขายส่งของใช้ในครัวเรือนอื่นๆ ซึ่งมีได้จัดประเภทไว้ในที่อื่น | 30 | 30 | - | - | - | - | Wholesale of other household goods, n.e.c |
| 465 | การขายส่งเครื่องจักร อุปกรณ์ และเครื่องมือเครื่องใช้ | 346 | 328 | 18 | 3 | 12 | 3 | Wholesale of machinery, equipment and supplies |
| 4651 | การขายส่งคอมพิวเตอร์ อุปกรณ์ต่อพ่วง และซอฟต์แวร์ | 20 | 20 | - | - | - | - | Wholesale of computers, computer peripheral equipment and software |

ตาราง 22 จำนวนสถานประกอบการ จำแนกตามสัดส่วนของการร่วมลงทุนหรือถือหุ้นของต่างประเทศ และประเภทอุตสาหกรรม (ต่อ)

TABLE 22 NUMBER OF ESTABLISHMENTS BY PROPORTION OF FOREIGN INVESTMENT OR SHARE HOLDING AND CATEGORY OF INDUSTRY (cont'd)

| รหัส Code | ประเภทอุตสาหกรรม | จำนวน สถานประกอบการ Number of establishments | ไม่มีต่างประเศ ร่วมลงทุนหรือถือหุ้น No foreign's investment or share holding | สัดส่วนของการร่วมลงทุนหรือถือหุ้น Proportion of foreign investment or share holding | | | Category of industry | |
|--------------|---|---|---|--|----------|----------|--|--|
| | | | | รวม Total | < 10% | 10 - 50% | | > 50% |
| | | | | | | | | |
| 46510 | การขายส่งคอมพิวเตอร์ อุปกรณ์ต่อพ่วง และซอฟต์แวร์ | 20 | 20 | - | - | - | Wholesale of computers, computer peripheral equipment and software | |
| 4652 | การขายส่งอุปกรณ์และชิ้นส่วนทางอิเล็กทรอนิกส์และโทรคมนาคม | 44 | 41 | 3 | - | 3 | Wholesale of electronic and telecommunications equipment and parts | |
| 46521 | การขายส่งอุปกรณ์และชิ้นส่วนอิเล็กทรอนิกส์ | 28 | 25 | 3 | - | 3 | Wholesale of electronic equipment and parts | |
| 46522 | การขายส่งโทรศัพท์และอุปกรณ์โทรคมนาคม | 16 | 16 | - | - | - | Wholesale of telephone and telecommunications equipment | |
| 4653 | การขายส่งเครื่องจักร อุปกรณ์ และเครื่องใช้ทางการเกษตร | 55 | 54 | 1 | - | 1 | Wholesale of agricultural machinery, equipment and supplies | |
| 46530 | การขายส่งเครื่องจักร อุปกรณ์ และเครื่องใช้ทางการเกษตร | 55 | 54 | 1 | - | 1 | Wholesale of agricultural machinery, equipment and supplies | |
| 4659 | การขายส่งเครื่องจักรและอุปกรณ์อื่นๆ | 227 | 213 | 14 | 3 | 8 | 3 | Wholesale of other machinery and equipment |
| 46591 | การขายส่งอุปกรณ์การขนส่ง (ยกเว้น ยานยนต์ จักรยานยนต์ และรถจักรยาน) | 4 | 4 | - | - | - | - | Wholesale of transport equipment (except motor vehicles, motorcycles and bicycles) |
| 46592 | การขายส่งเครื่องจักรและอุปกรณ์งานวิศวกรรมโยธา งานเหมืองแร่ และงานก่อสร้าง | 7 | 7 | - | - | - | - | Wholesale of civil engineering, mining and construction machinery |
| 46593 | การขายส่งเครื่องจักรและอุปกรณ์ชนิดใช้ในงานอุตสาหกรรม | 123 | 112 | 11 | 2 | 8 | 1 | Wholesale of industrial machinery and equipment |
| 46594 | การขายส่งเครื่องจักร อุปกรณ์ และเฟอร์นิเจอร์ชนิดใช้ในสำนักงาน | 11 | 11 | - | - | - | - | Wholesale of office machinery, equipment and furniture |
| 46599 | การขายส่งเครื่องจักรและอุปกรณ์อื่นๆ ซึ่งมีได้จัดประเภทไว้ในที่อื่น | 82 | 79 | 3 | 1 | - | 2 | Wholesale of other machinery and equipment, n.e.c |
| 466 | การขายส่งสินค้าเฉพาะประเภทอื่นๆ | 675 | 665 | 10 | 1 | 8 | 1 | Other specialized wholesale |
| 4661 | การขายส่งเชื้อเพลิงแข็ง เชื้อเพลิงเหลว และเชื้อเพลิงก๊าซ รวมถึงผลิตภัณฑ์ที่เกี่ยวข้อง | 51 | 51 | - | - | - | - | Wholesale of solid, liquid and gaseous fuels and related products |
| 46611 | การขายส่งเชื้อเพลิงแข็ง | 2 | 2 | - | - | - | - | Wholesale of solid fuels |
| 46612 | การขายส่งเชื้อเพลิงเหลว | 12 | 12 | - | - | - | - | Wholesale of liquid fuels |
| 46613 | การขายส่งเชื้อเพลิงก๊าซ | 21 | 21 | - | - | - | - | Wholesale of gaseous fuels |
| 46614 | การขายส่งผลิตภัณฑ์ที่ได้จากการกลั่นปิโตรเลียม | 16 | 16 | - | - | - | - | Wholesale of refined petroleum products |
| 4662 | การขายส่งโลหะและสินแร่โลหะ | 176 | 172 | 4 | 1 | 3 | - | Wholesale of metals and metal ores |
| 46621 | การขายส่งสินแร่เหล็กและโลหะที่ไม่ใช่เหล็ก | 8 | 8 | - | - | - | - | Wholesale of ferrous and non-ferrous metal ores |
| 46622 | การขายส่งเหล็ก เหล็กกล้า และโลหะที่ไม่ใช่เหล็กขั้นมูลฐาน | 168 | 164 | 4 | 1 | 3 | - | Wholesale of iron, steel and non-ferrous metal in primary forms |

ตาราง 22 จำนวนสถานประกอบการ จำแนกตามสัดส่วนของการร่วมลงทุนหรือถือหุ้นของต่างประเทศ และประเภทอุตสาหกรรม (ต่อ)

TABLE 22 NUMBER OF ESTABLISHMENTS BY PROPORTION OF FOREIGN INVESTMENT OR SHARE HOLDING AND CATEGORY OF INDUSTRY (cont'd)

| รหัส Code | ประเภทอุตสาหกรรม | จำนวน สถานประกอบการ Number of establishments | ไม่มีต่างประเศ ร่วมลงทุนหรือถือหุ้น No foreign's investment or share holding | สัดส่วนของการร่วมลงทุนหรือถือหุ้น Proportion of foreign investment or share holding | | | Category of industry | |
|--------------|---|---|---|--|-----------|-----------|----------------------|---|
| | | | | | | | | |
| | | | | รวม Total | < 10% | 10 - 50% | | > 50% |
| 4663 | การขายส่งวัสดุก่อสร้าง เครื่องโลหะ เครื่องอุปกรณ์ และวัสดุสำหรับระบบท่อและระบบทำความร้อน | 183 | 181 | 2 | - | 2 | - | Wholesale of construction materials, hardware, plumbing and heating equipment and supplies |
| 46631 | การขายส่งอิฐ หิน ปูน ทราย และผลิตภัณฑ์คอนกรีต | 37 | 37 | - | - | - | - | Wholesale of bricks, stone, cement, sand and concreat products |
| 46632 | การขายส่งไม้และผลิตภัณฑ์จากไม้แปรรูปขั้นต้น | 39 | 39 | - | - | - | - | Wholesale of wood in the rough and products of primary processing of wood |
| 46633 | การขายส่งสี น้ำมันชักเงา และแล็กเกอร์ | 15 | 15 | - | - | - | - | Wholesale of paints, varnishes and lacquers |
| 46634 | การขายส่งอุปกรณ์ระบบท่อและเครื่องสุขภัณฑ์ | 34 | 33 | 1 | - | 1 | - | Wholesale of plumbing and heating equipment and supplies and sanitary equipment |
| 46639 | การขายส่งวัสดุก่อสร้างอื่นๆ | 58 | 57 | 1 | - | 1 | - | Wholesale of other construction materials |
| 4669 | การขายส่งของเสียและเศษวัสดุ และผลิตภัณฑ์อื่นๆ ซึ่งมิได้จัดประเภทไว้ในที่อื่น | 265 | 261 | 4 | - | 3 | 1 | Wholesale of waste and scrap and other products, n.e.c. |
| 46691 | การขายส่งเคมีภัณฑ์ทางอุตสาหกรรม | 79 | 76 | 3 | - | 2 | 1 | Wholesale of industrial chemicals |
| 46692 | การขายส่งปุ๋ยและเคมีภัณฑ์ทางการเกษตร | 35 | 34 | 1 | - | 1 | - | Wholesale of fertilizers and agrochemical products |
| 46693 | การขายส่งยางพาราและพลาสติกขั้นต้น | 20 | 20 | - | - | - | - | Wholesale of rubber and plastic materials in primary forms |
| 46694 | การขายส่งบรรจุภัณฑ์ชนิดใช้ในทางอุตสาหกรรม | 14 | 14 | - | - | - | - | Wholesale of industrial or commercial containers |
| 46695 | การขายส่งของเสียและเศษวัสดุที่สามารถนำกลับมาใช้ใหม่ | 105 | 105 | - | - | - | - | Wholesale of waste and scrap and materials for recycling |
| 46699 | การขายส่งผลิตภัณฑ์อื่นๆ ซึ่งมิได้จัดประเภทไว้ในที่อื่น | 12 | 12 | - | - | - | - | Wholesale of other products, n.e.c. |
| 469 | การขายส่งสินค้าทั่วไป | 39 | 38 | 1 | - | 1 | - | Non-specialized wholesale trade |
| 4690 | การขายส่งสินค้าทั่วไป | 39 | 38 | 1 | - | 1 | - | Non-specialized wholesale trade |
| 46900 | การขายส่งสินค้าทั่วไป | 39 | 38 | 1 | - | 1 | - | Non-specialized wholesale trade |
| 47 | การขายปลีก (ยกเว้นยานยนต์และจักรยานยนต์) | 3,785 | 3,734 | 51 | 11 | 28 | 12 | Retail trade (except of motor vehicles and motorcycles) |
| 471 | ร้านขายปลีกสินค้าทั่วไป | 995 | 974 | 21 | 2 | 15 | 4 | Retail sale in non-specialized stores |
| 4711 | ร้านขายปลีกอาหาร เครื่องดื่ม หรือยาสูบ เป็นสินค้าหลัก | 911 | 891 | 20 | 2 | 14 | 4 | Retail sale in non-specialized stores with food, beverages or tobacco predominating |
| 47111 | ซูเปอร์มาร์เก็ต | 15 | 14 | 1 | - | - | 1 | Supermarkets |
| 47112 | ดิสเคาท์สโตร์/ซูเปอร์เซ็นเตอร์/ไฮเปอร์มาร์เก็ต | 127 | 121 | 6 | - | 4 | 2 | Discountstores/Supercenters/Hypermarkets |
| 47113 | ร้านสะดวกซื้อ/มินิมาร์ท | 710 | 698 | 12 | 2 | 9 | 1 | Convenience stores/Minimarts |

ตาราง 22 จำนวนสถานประกอบการ จำแนกตามสัดส่วนของการร่วมลงทุนหรือถือหุ้นของต่างประเทศ และประเภทอุตสาหกรรม (ต่อ)

TABLE 22 NUMBER OF ESTABLISHMENTS BY PROPORTION OF FOREIGN INVESTMENT OR SHARE HOLDING AND CATEGORY OF INDUSTRY (cont'd)

| รหัส Code | ประเภทอุตสาหกรรม | จำนวน สถานประกอบการ Number of establishments | ไม่มีต่างประเทศ ร่วมลงทุนหรือถือหุ้น No foreign's investment or share holding | สัดส่วนของการร่วมลงทุนหรือถือหุ้น Proportion of foreign investment or share holding | | | Category of industry | |
|--------------|--|---|--|--|----------|----------|----------------------|---|
| | | | | รวม Total | < 10% | 10 - 50% | | > 50% |
| | | | | | | | | |
| 47114 | ร้านขายของชำ | 59 | 58 | 1 | - | 1 | - | Grocery stores |
| 4719 | ร้านขายปลีกสินค้าทั่วไปอื่นๆ | 84 | 83 | 1 | - | 1 | - | Other retail sale in non-specialized stores |
| 47190 | ร้านขายปลีกสินค้าทั่วไปอื่นๆ | 84 | 83 | 1 | - | 1 | - | Other retail sale in non-specialized stores |
| 472 | ร้านขายปลีกอาหาร เครื่องดื่ม และยาสูบ | 71 | 69 | 2 | 1 | 1 | - | Retail sale of food, beverages and tobacco in specialized stores |
| 4721 | ร้านขายปลีกอาหาร | 65 | 63 | 2 | 1 | 1 | - | Retail sale of food in specialized stores |
| 47211 | ร้านขายปลีกเนื้อสัตว์และผลิตภัณฑ์เนื้อสัตว์ | 13 | 12 | 1 | - | 1 | - | Retail sale of meat and meat products in specialized stores |
| 47212 | ร้านขายปลีกปลาและผลิตภัณฑ์สัตว์น้ำ | 6 | 6 | - | - | - | - | Retail sale of fish and fish products in specialized stores |
| 47213 | ร้านขายปลีกผักและผลไม้ | 5 | 5 | - | - | - | - | Retail sale of fruit and vegetables in specialized stores |
| 47214 | ร้านขายปลีกข้าว | 9 | 8 | 1 | 1 | - | - | Retail sale of rice in specialized stores |
| 47215 | ร้านขายปลีกผลิตภัณฑ์ขนมอบ | 17 | 17 | - | - | - | - | Retail sale of bakery products in specialized stores |
| 47219 | ร้านขายปลีกอาหารอื่นๆ | 15 | 15 | - | - | - | - | Retail sale of other food products in specialized stores |
| 4722 | ร้านขายปลีกเครื่องดื่ม | 6 | 6 | - | - | - | - | Retail sale of beverages in specialized stores |
| 47221 | ร้านขายปลีกเครื่องดื่มที่มีแอลกอฮอล์ | 2 | 2 | - | - | - | - | Retail sale of alcohol beverages in specialized stores |
| 47222 | ร้านขายปลีกเครื่องดื่มที่ไม่มีแอลกอฮอล์ | 4 | 4 | - | - | - | - | Retail sale of non-alcohol beverages in specialized stores |
| 473 | ร้านขายปลีกเชื้อเพลิงยานยนต์ | 439 | 436 | 3 | - | 3 | - | Retail sale of automotive fuel in specialized stores |
| 4730 | ร้านขายปลีกเชื้อเพลิงยานยนต์ | 439 | 436 | 3 | - | 3 | - | Retail sale of automotive fuel in specialized stores |
| 47300 | ร้านขายปลีกเชื้อเพลิงยานยนต์ | 439 | 436 | 3 | - | 3 | - | Retail sale of automotive fuel in specialized stores |
| 474 | ร้านขายปลีกอุปกรณ์สารสนเทศและอุปกรณ์สื่อสารโทรคมนาคม | 370 | 365 | 5 | 2 | 1 | 2 | Retail sale of information and communications equipment in specialized stores |
| 4741 | ร้านขายปลีกคอมพิวเตอร์ อุปกรณ์ต่อพ่วง ซอฟต์แวร์ และอุปกรณ์สื่อสารโทรคมนาคม | 329 | 325 | 4 | 1 | 1 | 2 | Retail sale of computers, peripheral units, software and telecommunications equipment in specialized stores |
| 47411 | ร้านขายปลีกคอมพิวเตอร์และอุปกรณ์ต่อพ่วง | 144 | 143 | 1 | 1 | - | - | Retail sale of computers and peripheral units in specialized stores |
| 47412 | ร้านขายปลีกเครื่องเล่นวีดีโอเกมและซอฟต์แวร์สำเร็จรูป | 5 | 5 | - | - | - | - | Retail sale of video game consoles and software in specialized stores |
| 47413 | ร้านขายปลีกอุปกรณ์สื่อสารโทรคมนาคม | 180 | 177 | 3 | - | 1 | 2 | Retail sale of telecommunications equipment in specialized stores |
| 4742 | ร้านขายปลีกอุปกรณ์ภาพและเสียง | 41 | 40 | 1 | 1 | - | - | Retail sale of audio and video equipment in specialized stores |

ตาราง 22 จำนวนสถานประกอบการ จำแนกตามสัดส่วนของการร่วมลงทุนหรือถือหุ้นของต่างประเทศ และประเภทอุตสาหกรรม (ต่อ)

TABLE 22 NUMBER OF ESTABLISHMENTS BY PROPORTION OF FOREIGN INVESTMENT OR SHARE HOLDING AND CATEGORY OF INDUSTRY (cont'd)

| รหัส Code | ประเภทอุตสาหกรรม | จำนวน สถานประกอบการ Number of establishments | ไม่มีต่างประเศ ร่วมลงทุนหรือถือหุ้น No foreign's investment or share holding | สัดส่วนของการร่วมลงทุนหรือถือหุ้น Proportion of foreign investment or share holding | | | Category of industry | |
|--------------|---|---|---|--|----------|----------|----------------------|--|
| | | | | รวม Total | < 10% | 10 - 50% | | > 50% |
| | | | | | | | | |
| 47420 | ร้านขายปลีกอุปกรณ์ภาพและเสียง | 41 | 40 | 1 | 1 | - | - | Retail sale of audio and video equipment in specialized stores |
| 475 | ร้านขายปลีกอุปกรณ์อื่นๆ ชนิดใช้ในครัวเรือน | 989 | 980 | 9 | 5 | 3 | 1 | Retail sale of other household equipment in specialized stores |
| 4751 | ร้านขายปลีกสิ่งทอ | 7 | 7 | - | - | - | - | Retail sale of textiles in specialized stores |
| 47511 | ร้านขายปลีกผ้า | 2 | 2 | - | - | - | - | Retail sale of fabrics in specialized stores |
| 47512 | ร้านขายปลีกของใช้ในครัวเรือนที่ทำจากผ้า | 4 | 4 | - | - | - | - | Retail sale of household articles of textiles in specialized stores |
| 47513 | ร้านขายปลีกอุปกรณ์ตัดเย็บ | 1 | 1 | - | - | - | - | Retail sale of haberdashery in specialized stores |
| 4752 | ร้านขายปลีกเครื่องโลหะ สี และกระจก | 549 | 545 | 4 | 1 | 2 | 1 | Retail sale of hardware, paints and glass in specialized stores |
| 47521 | ร้านขายปลีกเครื่องโลหะ | 26 | 26 | - | - | - | - | Retail sale of hardware in specialized stores |
| 47522 | ร้านขายปลีกสี น้ำมันชักเงา และแล็กเกอร์ | 24 | 24 | - | - | - | - | Retail sale of paints, varnishes and lacquers in specialized stores |
| 47523 | ร้านขายปลีกอุปกรณ์ระบบท่อและเครื่องสุขภัณฑ์ | 40 | 40 | - | - | - | - | Retail sale of plumbing, heating and sanitary equipment and supplies in specialized stores |
| 47524 | ร้านขายปลีกวัสดุก่อสร้างอื่นๆ | 350 | 347 | 3 | 1 | 1 | 1 | Retail sale of other construction materials in specialized stores |
| 47525 | ร้านขายปลีกวัสดุก่อสร้างหลายชนิด รวมถึงวัสดุอุปกรณ์และเครื่องมือชนิดนำไปใช้ทำงานได้ด้วยตัวเอง | 109 | 108 | 1 | - | 1 | - | Retail sale of a variety of construction materials including do-it-yourself material and equipment in specialized stores |
| 4753 | ร้านขายปลีกพรม สิ่งปูพื้น วัสดุปิดผนังและปูพื้น | 10 | 10 | - | - | - | - | Retail sale of carpets, rugs, wall and floor coverings in specialized stores |
| 47530 | ร้านขายปลีกพรม สิ่งปูพื้น วัสดุปิดผนังและปูพื้น | 10 | 10 | - | - | - | - | Retail sale of carpets, rugs, wall and floor coverings in specialized stores |
| 4759 | ร้านขายปลีกเครื่องใช้ไฟฟ้า เฟอร์นิเจอร์ อุปกรณ์ไฟฟ้า สำหรับให้แสงสว่าง และของใช้อื่นๆ ในครัวเรือน | 423 | 418 | 5 | 4 | 1 | - | Retail sale of electrical household appliances, furniture, lighting equipment and other household articles in specialized stores |
| 47591 | ร้านขายปลีกเฟอร์นิเจอร์ชนิดใช้ในครัวเรือน | 94 | 93 | 1 | 1 | - | - | Retail sale of household furniture in specialized stores |
| 47592 | ร้านขายปลีกเครื่องดินเผา เครื่องแก้ว และเครื่องครัว | 13 | 13 | - | - | - | - | Retail sale of chinaware, glassware and kitchenware in specialized stores |
| 47593 | ร้านขายปลีกอุปกรณ์ไฟฟ้าสำหรับให้แสงสว่าง | 31 | 31 | - | - | - | - | Retail sale of lighting equipment in specialized stores |

ตาราง 22 จำนวนสถานประกอบการ จำแนกตามสัดส่วนของการร่วมลงทุนหรือถือหุ้นของต่างประเทศ และประเภทอุตสาหกรรม (ต่อ)

TABLE 22 NUMBER OF ESTABLISHMENTS BY PROPORTION OF FOREIGN INVESTMENT OR SHARE HOLDING AND CATEGORY OF INDUSTRY (cont'd)

| รหัส Code | ประเภทอุตสาหกรรม | จำนวน สถานประกอบการ Number of establishments | ไม่มีต่างประเท ช ร่วมลงทุนหรือถือหุ้น No foreign's investment or share holding | สัดส่วนของการร่วมลงทุนหรือถือหุ้น Proportion of foreign investment or share holding | | | Category of industry |
|--------------|---|---|--|--|----------|----------|--|
| | | | | | | | |
| | | | | รวม Total | < 10% | 10 - 50% | |
| 47594 | ร้านขายปลีกเครื่องดนตรีและอุปกรณ์ที่เกี่ยวข้อง | 6 | 6 | - | - | - | Retail sale of musical instruments and related equipment in specialized stores |
| 47595 | ร้านขายปลีกเครื่องใช้ไฟฟ้าชนิดใช้ในครัวเรือน | 259 | 255 | 4 | 3 | 1 | Retail sale of electrical household appliances in specialized stores |
| 47599 | ร้านขายปลีกของใช้อื่นๆ ในครัวเรือน ซึ่งมีได้จัดประเภทไว้ในที่อื่น | 20 | 20 | - | - | - | Retail sale of other household articles, n.e.c in specialized stores |
| 476 | ร้านขายปลีกสินค้าวัฒนธรรมและนันทนาการ | 149 | 147 | 2 | - | 2 | Retail sale of cultural and recreation goods in specialized stores |
| 4761 | ร้านขายปลีกหนังสือ หนังสือพิมพ์ และเครื่องเขียน | 90 | 89 | 1 | - | 1 | Retail sale of books, newspapers and stationary in specialized stores |
| 47611 | ร้านขายปลีกหนังสือ หนังสือพิมพ์ วารสาร และนิตยสาร | 54 | 53 | 1 | - | 1 | Retail sale of books, newspapers, periodicals and magazines in specialized stores |
| 47612 | ร้านขายปลีกเครื่องเขียนและเครื่องใช้สำนักงาน | 36 | 36 | - | - | - | Retail sale of stationary and office supplies in specialized stores |
| 4762 | ร้านขายปลีกสื่อบันทึกเสียงและภาพ | 15 | 15 | - | - | - | Retail sale of music and video recordings in specialized stores |
| 47620 | ร้านขายปลีกสื่อบันทึกเสียงและภาพ | 15 | 15 | - | - | - | Retail sale of music and video recordings in specialized stores |
| 4763 | ร้านขายปลีกเครื่องกีฬา | 30 | 29 | 1 | - | 1 | Retail sale of sporting equipment in specialized stores |
| 47630 | ร้านขายปลีกเครื่องกีฬา | 30 | 29 | 1 | - | 1 | Retail sale of sporting equipment in specialized stores |
| 4764 | ร้านขายปลีกเกมและของเล่น | 5 | 5 | - | - | - | Retail sale of games and toys in specialized stores |
| 47640 | ร้านขายปลีกเกมและของเล่น | 5 | 5 | - | - | - | Retail sale of games and toys in specialized stores |
| 4769 | ร้านขายปลีกสินค้าอื่นๆ ด้านวัฒนธรรมและนันทนาการ | 9 | 9 | - | - | - | Retail sale of other cultural and recreation goods in specialized stores |
| 47691 | ร้านขายปลีกผลิตภัณฑ์งานฝีมือคนไทยและของที่ระลึก | 4 | 4 | - | - | - | Retail sale of Thai handicrafts and souvenirs in specialized stores |
| 47699 | ร้านขายปลีกสินค้าอื่นๆ ด้านวัฒนธรรมและนันทนาการ ซึ่งมิได้จัดประเภทไว้ในที่อื่น | 5 | 5 | - | - | - | Retail sale of other cultural and recreation goods, n.e.c in specialized stores |
| 477 | ร้านขายปลีกสินค้าประเภทอื่นๆ | 760 | 752 | 8 | 1 | 2 | Retail sale of other goods in specialized stores |
| 4771 | ร้านขายปลีกเสื้อผ้า รองเท้า และเครื่องหนัง | 196 | 196 | - | - | - | Retail sale of clothing, footwear and leather articles in specialized stores |
| 47711 | ร้านขายปลีกเสื้อผ้า | 114 | 114 | - | - | - | Retail sale of clothing in specialized stores |
| 47712 | ร้านขายปลีกรองเท้า | 61 | 61 | - | - | - | Retail sale of footwear in specialized stores |

ตาราง 22 จำนวนสถานประกอบการ จำแนกตามสัดส่วนของการร่วมลงทุนหรือถือหุ้นของต่างประเทศ และประเภทอุตสาหกรรม (ต่อ)

TABLE 22 NUMBER OF ESTABLISHMENTS BY PROPORTION OF FOREIGN INVESTMENT OR SHARE HOLDING AND CATEGORY OF INDUSTRY (cont'd)

| รหัส Code | ประเภทอุตสาหกรรม | จำนวน สถานประกอบการ Number of establishments | ไม่มีต่างประเทศ ร่วมลงทุนหรือถือหุ้น No foreign's investment or share holding | สัดส่วนของการร่วมลงทุนหรือถือหุ้น Proportion of foreign investment or share holding | | | | Category of industry |
|--------------|---|---|--|--|-------|----------|-------|---|
| | | | | รวม Total | < 10% | 10 - 50% | > 50% | |
| | | | | | | | | |
| 47713 | ร้านขายปลีกเครื่องหนัง | 21 | 21 | - | - | - | - | Retail sale of leather articles in specialized stores |
| 4772 | ร้านขายปลีกสินค้าทางเภสัชกรรมและเวชภัณฑ์ เครื่องหอม และเครื่องประทินโฉม | 233 | 229 | 4 | - | 2 | 2 | Retail sale of pharmaceutical and medical goods, perfumeries and toilet preparation in specialized stores |
| 47721 | ร้านขายปลีกสินค้าทางเภสัชกรรมและเวชภัณฑ์ | 91 | 91 | - | - | - | - | Retail sale of pharmaceutical and medical goods in specialized stores |
| 47722 | ร้านขายปลีกเครื่องหอม | 3 | 3 | - | - | - | - | Retail sale of perfumeries in specialized stores |
| 47723 | ร้านขายปลีกเครื่องสำอางและเครื่องประทินโฉม | 139 | 135 | 4 | - | 2 | 2 | Retail sale of cosmetics and toilet preparations in specialized stores |
| 4773 | ร้านขายปลีกสินค้าใหม่อื่นๆ | 322 | 318 | 4 | 1 | - | 3 | Other retail sale of new goods in specialized stores |
| 47731 | ร้านขายปลีกนาฬิกา แว่นตา และอุปกรณ์ถ่ายภาพ | 199 | 197 | 2 | - | - | 2 | Retail sale of watches, eyeglasses and photographic equipment in specialized stores |
| 47732 | ร้านขายปลีกเครื่องประดับเพชรพลอย | 41 | 40 | 1 | 1 | - | - | Retail sale of jewellery in specialized stores |
| 47733 | ร้านขายปลีกดอกไม้ ต้นไม้ และอุปกรณ์ที่เกี่ยวข้อง | 32 | 31 | 1 | - | - | 1 | Retail sale of flowers, plants and related equipment in specialized stores |
| 47734 | ร้านขายปลีกสัตว์เลี้ยงและอุปกรณ์ที่เกี่ยวข้อง | 24 | 24 | - | - | - | - | Retail sale of pet animals and related equipment in specialized stores |
| 47735 | ร้านขายปลีกก๊าซบรรจุถัง ถ่านไม้ และเชื้อเพลิงอื่นๆ สำหรับใช้ในครัวเรือน | 14 | 14 | - | - | - | - | Retail sale of household fuel oil, bottled gas, wood and other fuel in specialized stores |
| 47739 | ร้านขายปลีกสินค้าใหม่อื่นๆ ซึ่งมีได้จัดประเภทไว้ในที่อื่น | 12 | 12 | - | - | - | - | Other retail sale of new goods, n.e.c in specialized stores |
| 4774 | ร้านขายปลีกสินค้าใช้แล้ว | 9 | 9 | - | - | - | - | Retail sale of second-hand goods |
| 47741 | ร้านขายปลีกโบราณวัตถุ | 2 | 2 | - | - | - | - | Retail sale of antiques |
| 47742 | ร้านขายปลีกเสื้อผ้า รองเท้า และเครื่องหนัง ที่ใช้แล้ว | 1 | 1 | - | - | - | - | Retail sale of second hand clothing, footwear and leather articles |
| 47744 | ร้านขายปลีกเครื่องใช้ไฟฟ้าและอิเล็กทรอนิกส์ชนิดใช้ในครัวเรือนที่ใช้แล้ว | 1 | 1 | - | - | - | - | Retail sale of second hand electric household appliances and consumer electronics |
| 47749 | ร้านขายปลีกสินค้าใช้แล้วอื่นๆ | 5 | 5 | - | - | - | - | Retail sale of other second-hand goods |
| 479 | การขายปลีกโดยไม่มีร้าน | 12 | 11 | 1 | - | 1 | - | Retail trade not in stores, stalls or markets |

ตาราง 22 จำนวนสถานประกอบการ จำแนกตามสัดส่วนของการร่วมลงทุนหรือถือหุ้นของต่างประเทศ และประเภทอุตสาหกรรม (ต่อ)

TABLE 22 NUMBER OF ESTABLISHMENTS BY PROPORTION OF FOREIGN INVESTMENT OR SHARE HOLDING AND CATEGORY OF INDUSTRY (cont'd)

| รหัส Code | ประเภทอุตสาหกรรม | จำนวน สถานประกอบการ Number of establishments | ไม่มีต่างประเทศ ร่วมลงทุนหรือถือหุ้น No foreign's investment or share holding | สัดส่วนของการร่วมลงทุนหรือถือหุ้น Proportion of foreign investment or share holding | | | Category of industry | |
|--------------|--|---|--|--|----------|----------|--|-------|
| | | | | รวม Total | < 10% | 10 - 50% | | > 50% |
| | | | | | | | | |
| 4791 | การขายปลีกโดยการรับสั่งสินค้าทางไปรษณีย์ โทรทัศน์ วิทยุ โทรศัพท์ และทางอินเทอร์เน็ต | 2 | 2 | - | - | - | Retail sale via mail order houses or via internet | |
| 47911 | การขายปลีกโดยการรับสั่งสินค้าทางไปรษณีย์ โทรทัศน์ วิทยุ และโทรศัพท์ | 1 | 1 | - | - | - | Retail sale via mail order houses | |
| 47912 | การขายปลีกทางอินเทอร์เน็ต | 1 | 1 | - | - | - | Retail sale via internet | |
| 4799 | การขายปลีกโดยไม่มีร้านด้วยวิธีอื่นๆ | 10 | 9 | 1 | - | - | Other retail sale not in stores, stalls or markets | |
| 47991 | การขายตรง | 10 | 9 | 1 | - | - | Retail sale by direct sales | |
| 49 | การขนส่งทางบกและการขนส่งทางท่อลำเลียง | 276 | 267 | 9 | 1 | 7 | Land transport and transport via pipelines | |
| 492 | การขนส่งผู้โดยสารทางรถโดยสารประจำทาง | 39 | 39 | - | - | - | Transport via buses | |
| 4920 | การขนส่งผู้โดยสารทางรถโดยสารประจำทาง | 39 | 39 | - | - | - | Transport via buses | |
| 49201 | การขนส่งผู้โดยสารทางรถโดยสารประจำทางในกรุงเทพฯ และปริมณฑล | 2 | 2 | - | - | - | Transport via buses within Bangkok and vicinities | |
| 49202 | การขนส่งผู้โดยสารทางรถโดยสารประจำทางระหว่างกรุงเทพฯ กับจังหวัดอื่น | 5 | 5 | - | - | - | Transport via buses between Bangkok and other provinces | |
| 49203 | การขนส่งผู้โดยสารทางรถโดยสารประจำทางระหว่างจังหวัด | 4 | 4 | - | - | - | Transport via buses between provinces | |
| 49204 | การขนส่งผู้โดยสารทางรถโดยสารประจำทางในชนบท | 15 | 15 | - | - | - | Transport via buses in rural areas | |
| 49209 | การขนส่งผู้โดยสารทางรถโดยสารประจำทางอื่นๆ | 13 | 13 | - | - | - | Transport via other buses | |
| 493 | การขนส่งทางบกอื่นๆ | 237 | 228 | 9 | 1 | 7 | Other land transport | |
| 4932 | การขนส่งผู้โดยสารทางบกอื่นๆ | 22 | 21 | 1 | - | 1 | Other passenger land transport | |
| 49329 | การขนส่งผู้โดยสารทางบกอื่นๆ ซึ่งมีได้จัดประเภทไว้ในที่อื่น | 22 | 21 | 1 | - | 1 | Other passenger land transport, n.e.c | |
| 4933 | การขนส่งสินค้าทางถนน | 215 | 207 | 8 | 1 | 6 | Freight transport by road | |
| 49331 | การขนส่งสินค้าแช่เย็นหรือแช่แข็งทางถนน | 5 | 5 | - | - | - | Road transport services of freight by refrigerator vehicles | |
| 49332 | การขนส่งผลิตภัณฑ์ปิโตรเลียมทางถนน | 1 | - | 1 | 1 | - | Road transport services of freight by tank trucks or semi-trailers, petroleum products | |
| 49333 | การขนส่งของเหลวหรือก๊าซ (ยกเว้นก๊าซธรรมชาติ) ทางถนน | 5 | 5 | - | - | - | Road transport services of freight by tank trucks or semi-trailers, other bulk liquids or gases | |
| 49334 | การขนส่งสินค้าที่บรรจุในตู้คอนเทนเนอร์ทางถนน | 35 | 33 | 2 | - | 1 | Road transport services of intermodal containers | |
| 49339 | การขนส่งสินค้าอื่นๆ ทางถนน | 169 | 164 | 5 | - | 5 | Road transport services of freight by other goods | |

ตาราง 22 จำนวนสถานประกอบการ จำแนกตามสัดส่วนของการร่วมลงทุนหรือถือหุ้นของต่างประเทศ และประเภทอุตสาหกรรม (ต่อ)

TABLE 22 NUMBER OF ESTABLISHMENTS BY PROPORTION OF FOREIGN INVESTMENT OR SHARE HOLDING AND CATEGORY OF INDUSTRY (cont'd)

| รหัส Code | ประเภทอุตสาหกรรม | จำนวน สถานประกอบการ Number of establishments | ไม่มีต่างประเศ ร่วมลงทุนหรือถือหุ้น No foreign's investment or share holding | สัดส่วนของการร่วมลงทุนหรือถือหุ้น Proportion of foreign investment or share holding | | | Category of industry | |
|--------------|--|---|---|--|-------|----------|----------------------|---|
| | | | | รวม Total | < 10% | 10 - 50% | | > 50% |
| | | | | | | | | |
| 52 | กิจกรรมคลังสินค้าและกิจกรรมที่สนับสนุนการขนส่ง | 190 | 189 | 1 | - | 1 | - | Warehousing and support activities for transportation |
| 521 | กิจกรรมคลังสินค้าและการจัดเก็บสินค้า | 161 | 160 | 1 | - | 1 | - | Warehousing and storage activities |
| 5210 | กิจกรรมคลังสินค้าและการจัดเก็บสินค้า | 161 | 160 | 1 | - | 1 | - | Warehousing and storage activities |
| 52101 | กิจกรรมคลังสินค้าและการจัดเก็บสินค้าแช่เย็นหรือแช่แข็ง | 35 | 34 | 1 | - | 1 | - | Refrigerated storage activities |
| 52102 | กิจกรรมคลังสินค้าและการจัดเก็บสินค้าัญพืช | 5 | 5 | - | - | - | - | Grain storage activities |
| 52109 | กิจกรรมคลังสินค้าและการจัดเก็บสินค้าอื่นๆ | 121 | 121 | - | - | - | - | Other warehousing and storage activities |
| 522 | กิจกรรมที่สนับสนุนการขนส่ง | 29 | 29 | - | - | - | - | Support activities for transportation |
| 5229 | กิจกรรมอื่นๆ ที่สนับสนุนการขนส่ง | 29 | 29 | - | - | - | - | Other transportation support activities |
| 52291 | กิจกรรมการบริหารจัดการด้านการขนส่งและสถานที่เก็บสินค้า | 29 | 29 | - | - | - | - | Logistics activities |
| 55 | ที่พักแรม | 61 | 59 | 2 | - | 2 | - | Accommodation |
| 551 | ที่พักแรมระยะสั้น | 59 | 58 | 1 | - | 1 | - | Short term accommodation activities |
| 5510 | ที่พักแรมระยะสั้น | 59 | 58 | 1 | - | 1 | - | Short term accommodation activities |
| 55101 | โรงแรมและรีสอร์ท | 58 | 57 | 1 | - | 1 | - | Hotels and resort hotels |
| 55103 | ที่พักสัมผัสนวัฒนธรรมชนบท | 1 | 1 | - | - | - | - | Home stays |
| 552 | ลานตั้งค่ายพักแรม ที่จอดรถพ่วง และที่ตั้งที่พักแบบเคลื่อนที่ | 1 | - | 1 | - | 1 | - | Camping grounds, recreational vehicle parks and trailer parks |
| 5520 | ลานตั้งค่ายพักแรม ที่จอดรถพ่วง และที่ตั้งที่พักแบบเคลื่อนที่ | 1 | - | 1 | - | 1 | - | Camping grounds, recreational vehicle parks and trailer parks |
| 5520 | ลานตั้งค่ายพักแรม ที่จอดรถพ่วง และที่ตั้งที่พักแบบเคลื่อนที่ | 1 | - | 1 | - | 1 | - | Camping grounds, recreational vehicle parks and trailer parks |
| 559 | ที่พักแรมประเภทอื่นๆ | 1 | 1 | - | - | - | - | Other accommodation |
| 5590 | ที่พักแรมประเภทอื่นๆ | 1 | 1 | - | - | - | - | Other accommodation |
| 55909 | การบริการที่พักแรมประเภทอื่นๆ ซึ่งมิได้จัดประเภทไว้ในที่อื่น | 1 | 1 | - | - | - | - | Other accommodation, n.e.c |
| 56 | การบริการอาหารและเครื่องดื่ม | 554 | 544 | 10 | - | 6 | 4 | Food and beverage service activities |
| 561 | การบริการอาหาร | 491 | 482 | 9 | - | 5 | 4 | Restaurants and mobile food service activities |
| 5610 | การบริการอาหาร | 491 | 482 | 9 | - | 5 | 4 | Restaurants and mobile food service activities |
| 56101 | การบริการอาหารในภัตตาคาร/ร้านอาหาร | 491 | 482 | 9 | - | 5 | 4 | Restaurants activities |
| 562 | การบริการจัดเลี้ยงนอกสถานที่และการบริการอาหารประเภทอื่นๆ | 4 | 4 | - | - | - | - | Event catering and other food service activities |
| 5621 | การบริการจัดเลี้ยงนอกสถานที่ | 3 | 3 | - | - | - | - | Event catering |

ตาราง 22 จำนวนสถานประกอบการ จำแนกตามสัดส่วนของการร่วมลงทุนหรือถือหุ้นของต่างประเทศ และประเภทอุตสาหกรรม (ต่อ)

TABLE 22 NUMBER OF ESTABLISHMENTS BY PROPORTION OF FOREIGN INVESTMENT OR SHARE HOLDING AND CATEGORY OF INDUSTRY (cont'd)

| รหัส Code | ประเภทอุตสาหกรรม | จำนวน สถานประกอบการ Number of establishments | ไม่มีต่างประเท ช ร่วมลงทุนหรือถือหุ้น No foreign's investment or share holding | สัดส่วนของการร่วมลงทุนหรือถือหุ้น Proportion of foreign investment or share holding | | | Category of industry | |
|--------------|---|---|--|--|-------|----------|----------------------|--|
| | | | | รวม Total | < 10% | 10 - 50% | | > 50% |
| | | | | | | | | |
| 56210 | การบริการจัดเลี้ยงนอกสถานที่ | 3 | 3 | - | - | - | - | Event catering |
| 5629 | การบริการอาหารประเภทอื่นๆ | 1 | 1 | - | - | - | - | Other food service activities |
| 56292 | การดำเนินงานของโรงอาหาร | 1 | 1 | - | - | - | - | Operation of canteen |
| 563 | การบริการเครื่องดื่ม | 59 | 58 | 1 | - | 1 | - | Beverage serving activities |
| 5630 | การบริการเครื่องดื่ม | 59 | 58 | 1 | - | 1 | - | Beverage serving activities |
| 56301 | การบริการเครื่องดื่มที่มีแอลกอฮอล์เป็นหลักในร้าน | 5 | 5 | - | - | - | - | Beverage serving activities in store, of mostly alcoholic beverages |
| 56302 | การบริการเครื่องดื่มที่ไม่มีแอลกอฮอล์เป็นหลักในร้าน | 54 | 53 | 1 | - | 1 | - | Beverage serving activities in store, of mostly non-alcoholic beverages |
| 58 | การจัดพิมพ์จำหน่ายหรือเผยแพร่ | 31 | 31 | - | - | - | - | Publishing activities |
| 581 | การจัดพิมพ์จำหน่ายหรือเผยแพร่หนังสือ นิตยสาร และงานอื่นๆ | 24 | 24 | - | - | - | - | Publishing of books, periodicals and other publishing activities |
| 5811 | การจัดพิมพ์จำหน่ายหรือเผยแพร่หนังสือ | 9 | 9 | - | - | - | - | Book publishing |
| 58111 | การจัดพิมพ์จำหน่ายหรือเผยแพร่ตำราเรียน พจนานุกรม และสารานุกรม ลงบนสื่อต่างๆ (ยกเว้นทางออนไลน์) | 6 | 6 | - | - | - | - | Publishing of textbooks, dictionaries and encyclopedias activities (except on-line) |
| 58112 | การจัดพิมพ์จำหน่ายหรือเผยแพร่โบรชัวร์ ใบปลิว และสิ่งพิมพ์อื่นๆ ที่คล้ายกัน ลงบนสื่อต่างๆ (ยกเว้นทางออนไลน์) | 3 | 3 | - | - | - | - | Publishing of brochures, leaflets and similar publications activities (except on-line) |
| 5813 | การจัดพิมพ์จำหน่ายหรือเผยแพร่หนังสือพิมพ์ วารสาร และนิตยสาร | 13 | 13 | - | - | - | - | Publishing of newspapers, journals and periodicals |
| 58131 | การจัดพิมพ์จำหน่ายหรือเผยแพร่หนังสือพิมพ์ลงบนสื่อต่างๆ (ยกเว้นทางออนไลน์) | 1 | 1 | - | - | - | - | Publishing of newspapers (except on-line) |
| 58132 | การจัดพิมพ์จำหน่ายหรือเผยแพร่วารสารและนิตยสารลงบนสื่อต่างๆ (ยกเว้นทางออนไลน์) | 12 | 12 | - | - | - | - | Publishing of journals and periodicals (except on-line) |
| 5819 | การจัดพิมพ์จำหน่ายหรือเผยแพร่งานอื่นๆ | 2 | 2 | - | - | - | - | Other publishing activities |
| 58191 | การจัดพิมพ์จำหน่ายหรือเผยแพร่งานอื่นๆ ลงบนสื่อต่างๆ (ยกเว้นทางออนไลน์) | 2 | 2 | - | - | - | - | Other publishing activities (except on-line) |
| 582 | การจัดทำซอฟต์แวร์สำเร็จรูป | 7 | 7 | - | - | - | - | Software publishing |
| 5820 | การจัดทำซอฟต์แวร์สำเร็จรูป | 7 | 7 | - | - | - | - | Software publishing |
| 58202 | การจัดทำซอฟต์แวร์สำเร็จรูป (ยกเว้นซอฟต์แวร์เกมสำเร็จรูป) | 7 | 7 | - | - | - | - | Software publishing (except software games) |

ตาราง 22 จำนวนสถานประกอบการ จำแนกตามสัดส่วนของการร่วมลงทุนหรือถือหุ้นของต่างประเทศ และประเภทอุตสาหกรรม (ต่อ)

TABLE 22 NUMBER OF ESTABLISHMENTS BY PROPORTION OF FOREIGN INVESTMENT OR SHARE HOLDING AND CATEGORY OF INDUSTRY (cont'd)

| รหัส Code | ประเภทอุตสาหกรรม | จำนวน สถานประกอบการ Number of establishments | ไม่มีต่างประเศ ร่วมลงทุนหรือถือหุ้น No foreign's investment or share holding | สัดส่วนของการร่วมลงทุนหรือถือหุ้น Proportion of foreign investment or share holding | | | Category of industry | |
|--------------|--|---|---|--|-------|----------|----------------------|--|
| | | | | รวม Total | < 10% | 10 - 50% | | > 50% |
| | | | | | | | | |
| 59 | การผลิตภาพยนตร์ วิทยุทัศน์ และรายการโทรทัศน์ การบันทึกเสียงลงบนสื่อ และการจัดพิมพ์จำหน่าย หรือเผยแพร่ดนตรี | 37 | 35 | 2 | 2 | - | - | Motion picture, video and television programme production, sound recording and music publishing activities |
| 591 | กิจกรรมที่เกี่ยวข้องกับภาพยนตร์ วิทยุทัศน์ และรายการโทรทัศน์ | 34 | 33 | 1 | 1 | - | - | Motion picture, video and television programme activities |
| 5911 | การผลิตภาพยนตร์ วิทยุทัศน์ และรายการโทรทัศน์ | 14 | 14 | - | - | - | - | Motion picture, video and television programme production activities |
| 59111 | การผลิตภาพยนตร์และวิทยุทัศน์ | 2 | 2 | - | - | - | - | Motion picture and video production activities |
| 59112 | การผลิตรายการโทรทัศน์ | 12 | 12 | - | - | - | - | Television programme production activities |
| 5912 | กิจกรรมภายหลังการผลิตภาพยนตร์ วิทยุทัศน์ และรายการโทรทัศน์ | 2 | 2 | - | - | - | - | Motion picture, video and television programme post-production activities |
| 59121 | การบริการตัดต่อภาพและเสียง | 2 | 2 | - | - | - | - | Audio-visual editing activities |
| 5913 | การเผยแพร่ภาพยนตร์ วิทยุทัศน์ และรายการโทรทัศน์ | 2 | 2 | - | - | - | - | Motion picture, video and television programme distribution activities |
| 59131 | การเผยแพร่ภาพยนตร์ วิทยุทัศน์ และรายการโทรทัศน์ | 2 | 2 | - | - | - | - | Motion picture, video and television programme distribution activities |
| 5914 | การฉายภาพยนตร์ | 16 | 15 | 1 | 1 | - | - | Motion picture projection activities |
| 59140 | การฉายภาพยนตร์ | 16 | 15 | 1 | 1 | - | - | Motion picture projection activities |
| 592 | การบันทึกเสียงลงบนสื่อและการจัดพิมพ์จำหน่ายหรือเผยแพร่ดนตรี | 3 | 2 | 1 | 1 | - | - | Sound recording and music publishing activities |
| 5920 | การบันทึกเสียงลงบนสื่อและการจัดพิมพ์จำหน่ายหรือเผยแพร่ดนตรี | 3 | 2 | 1 | 1 | - | - | Sound recording and music publishing activities |
| 59201 | การบันทึกเสียงลงบนสื่อ | 3 | 2 | 1 | 1 | - | - | Sound recording activities |
| 60 | การจัดผังรายการและการแพร่ภาพกระจายเสียง | 1 | 1 | - | - | - | - | Programming and broadcasting activities |
| 601 | การออกอากาศทางวิทยุกระจายเสียง | 1 | 1 | - | - | - | - | Radio broadcasting |
| 6010 | การออกอากาศทางวิทยุกระจายเสียง | 1 | 1 | - | - | - | - | Radio broadcasting |
| 60101 | การออกอากาศทางวิทยุกระจายเสียง (ยกเว้นทางออนไลน์) | 1 | 1 | - | - | - | - | Radio broadcasting (except on-line) |
| 61 | การโทรคมนาคม | 52 | 49 | 3 | 1 | 2 | - | Telecommunications |
| 611 | การโทรคมนาคมแบบใช้สาย | 32 | 32 | - | - | - | - | Wired telecommunications activities |
| 6110 | การโทรคมนาคมแบบใช้สาย | 32 | 32 | - | - | - | - | Wired telecommunications activities |

ตาราง 22 จำนวนสถานประกอบการ จำแนกตามสัดส่วนของการร่วมลงทุนหรือถือหุ้นของต่างประเทศ และประเภทอุตสาหกรรม (ต่อ)

TABLE 22 NUMBER OF ESTABLISHMENTS BY PROPORTION OF FOREIGN INVESTMENT OR SHARE HOLDING AND CATEGORY OF INDUSTRY (cont'd)

| รหัส Code | ประเภทอุตสาหกรรม | จำนวน สถานประกอบการ Number of establishments | ไม่มีต่างประเท ช ร่วมลงทุนหรือถือหุ้น No foreign's investment or share holding | สัดส่วนของการร่วมลงทุนหรือถือหุ้น Proportion of foreign investment or share holding | | | | Category of industry |
|--------------|--|---|--|--|----------|----------|----------|--|
| | | | | รวม Total | < 10% | 10 - 50% | > 50% | |
| | | | | | | | | |
| 61101 | การบริการอินเทอร์เน็ตแบบใช้สาย | 8 | 8 | - | - | - | - | Internet access activities over wired networks |
| 61102 | การบริการจัดส่งรายการโทรทัศน์/วิทยุผ่านสายเคเบิล | 11 | 11 | - | - | - | - | Home programme distribution activities over wired infrastructure |
| 61109 | การโทรคมนาคมอื่นๆ แบบใช้สาย | 13 | 13 | - | - | - | - | Other wired telecommunications activities |
| | 612 การโทรคมนาคมแบบไร้สาย | 19 | 16 | 3 | 1 | 2 | - | Wireless telecommunications activities |
| 6120 | การโทรคมนาคมแบบไร้สาย | 19 | 16 | 3 | 1 | 2 | - | Wireless telecommunications activities |
| 61201 | การบริการระบบโทรศัพท์เคลื่อนที่ | 16 | 13 | 3 | 1 | 2 | - | Mobile telecommunications activities |
| 61202 | การบริการอินเทอร์เน็ตแบบไร้สาย | 2 | 2 | - | - | - | - | Internet access activities over wireless networks |
| 61209 | การโทรคมนาคมอื่นๆ แบบไร้สาย | 1 | 1 | - | - | - | - | Other wireless telecommunications activities |
| | 613 การโทรคมนาคมผ่านดาวเทียม | 1 | 1 | - | - | - | - | Satellite telecommunications activities |
| 6130 | การโทรคมนาคมผ่านดาวเทียม | 1 | 1 | - | - | - | - | Satellite telecommunications activities |
| 61301 | การบริการจัดส่งรายการโทรทัศน์/วิทยุผ่านดาวเทียม | 1 | 1 | - | - | - | - | Home programme distribution activities via satellite |
| | 62 การจัดทำโปรแกรมคอมพิวเตอร์ การให้คำปรึกษาเกี่ยวกับคอมพิวเตอร์ และกิจกรรมที่เกี่ยวข้อง | 32 | 31 | 1 | - | - | 1 | Computer programming, consultancy and related activities |
| | 620 การจัดทำโปรแกรมคอมพิวเตอร์ การให้คำปรึกษาเกี่ยวกับคอมพิวเตอร์ และกิจกรรมที่เกี่ยวข้อง | 32 | 31 | 1 | - | - | 1 | Computer programming, consultancy and related activities |
| 6201 | การจัดทำโปรแกรม คอมพิวเตอร์ตามวัตถุประสงค์ของผู้ใช้ | 15 | 15 | - | - | - | - | Computer programming activities |
| 62011 | การจัดทำโปรแกรมเว็บเพจและเครือข่ายตามวัตถุประสงค์ของผู้ใช้ | 4 | 4 | - | - | - | - | Web pages and networks programming activities |
| 62012 | การจัดทำโปรแกรมคอมพิวเตอร์ตามวัตถุประสงค์ของผู้ใช้ (ยกเว้นโปรแกรมเว็บเพจและเครือข่าย) | 11 | 11 | - | - | - | - | Computer programming activities (except web pages and networks programming activities) |
| 6202 | การให้คำปรึกษาเกี่ยวกับคอมพิวเตอร์และการจัดการสิ่งอำนวยความสะดวกด้านคอมพิวเตอร์ | 13 | 12 | 1 | - | - | 1 | Computer consultancy and computer facilities management activities |
| 62021 | การให้คำปรึกษาด้านฮาร์ดแวร์ | 10 | 9 | 1 | - | - | 1 | Hardware consultancy activities |
| 62022 | การให้คำปรึกษาด้านซอฟต์แวร์ | 3 | 3 | - | - | - | - | Software consultancy activities |
| 6209 | การบริการเทคโนโลยีสารสนเทศและคอมพิวเตอร์อื่นๆ | 4 | 4 | - | - | - | - | Other information technology and computer services activities |
| 62090 | การบริการเทคโนโลยีสารสนเทศและคอมพิวเตอร์อื่นๆ | 4 | 4 | - | - | - | - | Other information technology and computer services activities |
| | 63 การบริการสารสนเทศ | 5 | 5 | - | - | - | - | Information service activities |

ตาราง 22 จำนวนสถานประกอบการ จำแนกตามสัดส่วนของการร่วมลงทุนหรือถือหุ้นของต่างประเทศ และประเภทอุตสาหกรรม (ต่อ)

TABLE 22 NUMBER OF ESTABLISHMENTS BY PROPORTION OF FOREIGN INVESTMENT OR SHARE HOLDING AND CATEGORY OF INDUSTRY (cont'd)

| รหัส Code | ประเภทอุตสาหกรรม | จำนวน สถานประกอบการ Number of establishments | ไม่มีต่างประเทศ ร่วมลงทุนหรือถือหุ้น No foreign's investment or share holding | สัดส่วนของการร่วมลงทุนหรือถือหุ้น Proportion of foreign investment or share holding | | | Category of industry | |
|--------------|---|---|--|--|----------|----------|----------------------|---|
| | | | | รวม Total | < 10% | 10 - 50% | | > 50% |
| | | | | | | | | |
| 631 | การประมวลผลข้อมูล การจัดการและการให้เข้าพื้นที่ บนเครื่องแม่ข่าย และกิจกรรมที่เกี่ยวข้อง รวมถึงเว็บท่า | 3 | 3 | - | - | - | - | Data processing, hosting and related activities; web portals |
| 6311 | การประมวลผลข้อมูล การจัดการและการให้เข้าพื้นที่บนเครื่องแม่ข่าย และกิจกรรมที่เกี่ยวข้อง | 2 | 2 | - | - | - | - | Data processing, hosting and related activities |
| 63112 | การจัดการและการให้เข้าพื้นที่บนเครื่องแม่ข่าย | 2 | 2 | - | - | - | - | Hosting activities |
| 6312 | เว็บท่า | 1 | 1 | - | - | - | - | Web portals |
| 63120 | เว็บท่า | 1 | 1 | - | - | - | - | Web portals |
| 639 | การบริการสารสนเทศอื่นๆ | 2 | 2 | - | - | - | - | Other information service activities |
| 6399 | การบริการสารสนเทศอื่นๆ ซึ่งมิได้จัดประเภทไว้ในที่อื่น | 2 | 2 | - | - | - | - | Other information service activities, n.e.c |
| 63990 | การบริการสารสนเทศอื่นๆ ซึ่งมิได้จัดประเภทไว้ในที่อื่น | 2 | 2 | - | - | - | - | Other information service activities, n.e.c |
| 68 | กิจกรรมอสังหาริมทรัพย์ | 728 | 710 | 18 | 8 | 9 | 1 | Real estate activities |
| 681 | กิจกรรมอสังหาริมทรัพย์ที่เป็นของตนเองหรือเช่าจากผู้อื่น | 682 | 664 | 18 | 8 | 9 | 1 | Real estate activities with own or leased property |
| 6810 | กิจกรรมอสังหาริมทรัพย์ที่เป็นของตนเองหรือเช่าจากผู้อื่น | 682 | 664 | 18 | 8 | 9 | 1 | Real estate activities with own or leased property |
| 68101 | การซื้อและการขายอสังหาริมทรัพย์ที่เป็นของตนเองเพื่อการอยู่อาศัย | 273 | 266 | 7 | 5 | 2 | - | Buying and selling of on own account of residential buildings |
| 68102 | การซื้อและการขายอสังหาริมทรัพย์ที่เป็นของตนเอง ที่ไม่ใช่เพื่อการอยู่อาศัย | 2 | 2 | - | - | - | - | Buying and selling of on own account of non-residential buildings |
| 68103 | การให้เช่าและการดำเนินการเกี่ยวกับอสังหาริมทรัพย์ ที่เป็นของตนเองหรือเช่าจากผู้อื่นเพื่อการอยู่อาศัย | 217 | 216 | 1 | - | 1 | - | Renting and operating of self-owned or leased of residential buildings |
| 68104 | การให้เช่าและการดำเนินการเกี่ยวกับอสังหาริมทรัพย์ ที่เป็นของตนเองหรือเช่าจากผู้อื่น ที่ไม่ใช่เพื่อการอยู่อาศัย | 190 | 180 | 10 | 3 | 6 | 1 | Renting and operating of self-owned or leased of non-residential buildings |
| 682 | กิจกรรมอสังหาริมทรัพย์ โดยได้รับค่าตอบแทนหรือตามสัญญาจ้าง | 46 | 46 | - | - | - | - | Real estate activities on a fee or contract basis |
| 6820 | กิจกรรมอสังหาริมทรัพย์ โดยได้รับค่าตอบแทนหรือตามสัญญาจ้าง | 46 | 46 | - | - | - | - | Real estate activities on a fee or contract basis |
| 68201 | กิจกรรมของตัวแทนอสังหาริมทรัพย์ โดยได้รับค่าตอบแทน หรือตามสัญญาจ้าง | 20 | 20 | - | - | - | - | Activities of real estate agents and brokers on a fee or contract basis |
| 68202 | การบริการจัดการอสังหาริมทรัพย์ โดยได้รับค่าตอบแทน หรือตามสัญญาจ้าง | 26 | 26 | - | - | - | - | Management of real estate on a fee or contract basis |
| 69 | กิจกรรมทางกฎหมายและการบัญชี | 141 | 139 | 2 | - | 2 | - | Legal and accounting activities |

ตาราง 22 จำนวนสถานประกอบการ จำแนกตามสัดส่วนของการร่วมลงทุนหรือถือหุ้นของต่างประเทศ และประเภทอุตสาหกรรม (ต่อ)

TABLE 22 NUMBER OF ESTABLISHMENTS BY PROPORTION OF FOREIGN INVESTMENT OR SHARE HOLDING AND CATEGORY OF INDUSTRY (cont'd)

| รหัส Code | ประเภทอุตสาหกรรม | จำนวน สถานประกอบการ Number of establishments | ไม่มีต่างประเศ ร่วมลงทุนหรือถือหุ้น No foreign's investment or share holding | สัดส่วนของการร่วมลงทุนหรือถือหุ้น Proportion of foreign investment or share holding | | | | Category of industry |
|--------------|---|---|---|--|-------|----------|-------|---|
| | | | | รวม Total | < 10% | 10 - 50% | > 50% | |
| | | | | | | | | |
| 691 | กิจกรรมทางกฎหมาย | 68 | 68 | - | - | - | - | Legal activities |
| 6910 | กิจกรรมทางกฎหมาย | 68 | 68 | - | - | - | - | Legal activities |
| 69100 | กิจกรรมทางกฎหมาย | 68 | 68 | - | - | - | - | Legal activities |
| 692 | กิจกรรมการบัญชี การทำบัญชี และการตรวจสอบบัญชี การให้คำปรึกษาด้านภาษี | 73 | 71 | 2 | - | 2 | - | Accounting, bookkeeping and auditing activities; tax consultancy |
| 6920 | กิจกรรมการบัญชี การทำบัญชี และการตรวจสอบบัญชี การให้คำปรึกษาด้านภาษี | 73 | 71 | 2 | - | 2 | - | Accounting, bookkeeping and auditing activities; tax consultancy |
| 69200 | กิจกรรมการบัญชี การทำบัญชี และการตรวจสอบบัญชี การให้คำปรึกษาด้านภาษี | 73 | 71 | 2 | - | 2 | - | Accounting, bookkeeping and auditing activities; tax consultancy |
| 70 | กิจกรรมของสำนักงานใหญ่และการบริการให้คำปรึกษา ด้านการบริหารจัดการ | 11 | 11 | - | - | - | - | Activities of head offices; management consultancy activities |
| 701 | กิจกรรมของสำนักงานใหญ่ | 2 | 2 | - | - | - | - | Activities of head offices |
| 7010 | กิจกรรมของสำนักงานใหญ่ | 2 | 2 | - | - | - | - | Activities of head offices |
| 70100 | กิจกรรมของสำนักงานใหญ่ | 2 | 2 | - | - | - | - | Activities of head offices |
| 702 | การบริการให้คำปรึกษาด้านการบริหารจัดการ | 9 | 9 | - | - | - | - | Management consultancy activities |
| 7020 | การบริการให้คำปรึกษาด้านการบริหารจัดการ | 9 | 9 | - | - | - | - | Management consultancy activities |
| 70201 | การบริการให้คำปรึกษาด้านการสื่อสารประชาสัมพันธ์ | 1 | 1 | - | - | - | - | Public relations and communication management consultancy activities |
| 70202 | การบริการให้คำปรึกษาด้านการบริหารจัดการทางการเงิน | 3 | 3 | - | - | - | - | Financial management consultancy activities |
| 70209 | การบริการให้คำปรึกษาด้านการบริหารจัดการอื่นๆ | 5 | 5 | - | - | - | - | Other management consultancy activities |
| 71 | กิจกรรมด้านสถาปัตยกรรมและวิศวกรรม รวมถึงการทดสอบ และการวิเคราะห์ทางเทคนิค | 62 | 61 | 1 | - | 1 | - | Architectural and engineering activities; technical testing and analysis |
| 711 | กิจกรรมด้านสถาปัตยกรรมและวิศวกรรม และการให้คำปรึกษาด้านเทคนิคที่เกี่ยวข้อง | 48 | 47 | 1 | - | 1 | - | Architectural and engineering activities and related technical consultancy |
| 7110 | กิจกรรมด้านสถาปัตยกรรมและวิศวกรรม และการให้คำปรึกษา ด้านเทคนิคที่เกี่ยวข้อง | 48 | 47 | 1 | - | 1 | - | Architectural and engineering activities and related technical consultancy |
| 71101 | กิจกรรมด้านสถาปัตยกรรมและการให้คำปรึกษาที่เกี่ยวข้อง | 28 | 28 | - | - | - | - | Architectural activities and related technical consultancy |

ตาราง 22 จำนวนสถานประกอบการ จำแนกตามสัดส่วนของการร่วมลงทุนหรือถือหุ้นของต่างประเทศ และประเภทอุตสาหกรรม (ต่อ)

TABLE 22 NUMBER OF ESTABLISHMENTS BY PROPORTION OF FOREIGN INVESTMENT OR SHARE HOLDING AND CATEGORY OF INDUSTRY (cont'd)

| รหัส Code | ประเภทอุตสาหกรรม | จำนวน สถานประกอบการ Number of establishments | ไม่มีต่างประเศ ร่วมลงทุนหรือถือหุ้น No foreign's investment or share holding | สัดส่วนของการร่วมลงทุนหรือถือหุ้น Proportion of foreign investment or share holding | | | Category of industry | |
|--------------|--|---|---|--|----------|----------|----------------------|--|
| | | | | รวม Total | < 10% | 10 - 50% | | > 50% |
| | | | | | | | | |
| 71102 | กิจกรรมด้านวิศวกรรมและการให้คำปรึกษาที่เกี่ยวข้อง | 17 | 16 | 1 | - | 1 | - | Engineering activities and related technical consultancy |
| 71103 | กิจกรรมด้านธรณีฟิสิกส์ ธรณีวิทยา และการให้คำปรึกษาที่เกี่ยวข้อง | 3 | 3 | - | - | - | - | Geophysical, geologic activities and related technical consultancy |
| | 712 การทดสอบและวิเคราะห์ทางเทคนิค | 14 | 14 | - | - | - | - | Technical testing and analysis |
| 7120 | การทดสอบและวิเคราะห์ทางเทคนิค | 14 | 14 | - | - | - | - | Technical testing and analysis |
| 71201 | การทดสอบและวิเคราะห์องค์ประกอบทางเคมี กายภาพ และชีวภาพ | 4 | 4 | - | - | - | - | Testing and analysis services for the chemical, physical and biological properties |
| 71202 | การตรวจสอบสภาพยานยนต์ทางเทคนิค | 7 | 7 | - | - | - | - | Technical inspection services of motor vehicles |
| 71209 | การทดสอบและวิเคราะห์ทางเทคนิคอื่นๆ | 3 | 3 | - | - | - | - | Other technical testing and analysis |
| | 72 การวิจัยและพัฒนาเชิงวิทยาศาสตร์ | 4 | 4 | - | - | - | - | Scientific research and development |
| | 721 การวิจัยและพัฒนาเชิงทดลองด้านวิทยาศาสตร์ธรรมชาติและวิศวกรรม | 4 | 4 | - | - | - | - | Research and experimental development on natural sciences and engineering |
| 7210 | การวิจัยและพัฒนาเชิงทดลองด้านวิทยาศาสตร์ธรรมชาติและวิศวกรรม | 4 | 4 | - | - | - | - | Research and experimental development on natural sciences and engineering |
| 72101 | การวิจัยและพัฒนาเชิงทดลองด้านวิทยาศาสตร์ธรรมชาติ | 3 | 3 | - | - | - | - | Research and experimental development on natural sciences |
| 72102 | การวิจัยและพัฒนาเชิงทดลองด้านเทคโนโลยีชีวภาพ | 1 | 1 | - | - | - | - | Research and experimental development on biotechnology |
| | 73 การโฆษณาและการวิจัยตลาด | 52 | 51 | 1 | - | 1 | - | Advertising and market research |
| | 731 การโฆษณา | 51 | 50 | 1 | - | 1 | - | Advertising |
| 7310 | การโฆษณา | 51 | 50 | 1 | - | 1 | - | Advertising |
| 73101 | กิจกรรมของบริษัทโฆษณา | 51 | 50 | 1 | - | 1 | - | Advertising activities |
| | 732 การวิจัยตลาดและการสำรวจความคิดเห็นของประชาชน | 1 | 1 | - | - | - | - | Market research and public opinion polling |
| 7320 | การวิจัยตลาดและการสำรวจความคิดเห็นของประชาชน | 1 | 1 | - | - | - | - | Market research and public opinion polling |
| 73200 | การวิจัยตลาดและการสำรวจความคิดเห็นของประชาชน | 1 | 1 | - | - | - | - | Market research and public opinion polling |
| | 74 กิจกรรมทางวิชาชีพ วิทยาศาสตร์ และเทคนิคอื่นๆ | 104 | 104 | - | - | - | - | Other professional, scientific and technical activities |
| | 741 กิจกรรมการออกแบบเฉพาะด้าน | 72 | 72 | - | - | - | - | Specialized design activities |
| 7410 | กิจกรรมการออกแบบเฉพาะด้าน | 72 | 72 | - | - | - | - | Specialized design activities |
| 74101 | กิจกรรมการออกแบบตกแต่งภายใน | 47 | 47 | - | - | - | - | Interior decorators activities |
| 74109 | กิจกรรมการออกแบบเฉพาะด้านอื่นๆ | 25 | 25 | - | - | - | - | Other specialized design activities |

ตาราง 22 จำนวนสถานประกอบการ จำแนกตามสัดส่วนของการร่วมลงทุนหรือถือหุ้นของต่างประเทศ และประเภทอุตสาหกรรม (ต่อ)

TABLE 22 NUMBER OF ESTABLISHMENTS BY PROPORTION OF FOREIGN INVESTMENT OR SHARE HOLDING AND CATEGORY OF INDUSTRY (cont'd)

| รหัส Code | ประเภทอุตสาหกรรม | จำนวน สถานประกอบการ Number of establishments | ไม่มีต่างประเท ร่วมลงทุนหรือถือหุ้น No foreign's investment or share holding | สัดส่วนของการร่วมลงทุนหรือถือหุ้น Proportion of foreign investment or share holding | | | | Category of industry |
|--------------|--|---|---|--|-------|----------|-------|--|
| | | | | รวม Total | < 10% | 10 - 50% | > 50% | |
| | | | | | | | | |
| 742 | กิจกรรมการถ่ายภาพ | 14 | 14 | - | - | - | - | Photographic activities |
| 7420 | กิจกรรมการถ่ายภาพ | 14 | 14 | - | - | - | - | Photographic activities |
| 74200 | กิจกรรมการถ่ายภาพ | 14 | 14 | - | - | - | - | Photographic activities |
| 749 | กิจกรรมทางวิชาชีพ วิทยาศาสตร์ และเทคนิคอื่นๆ ซึ่งมิได้จัดประเภทไว้ในที่อื่น | 18 | 18 | - | - | - | - | Other professional, scientific and technical activities n.e.c. |
| 7490 | กิจกรรมทางวิชาชีพ วิทยาศาสตร์ และเทคนิคอื่นๆ ซึ่งมิได้จัดประเภทไว้ในที่อื่น | 18 | 18 | - | - | - | - | Other professional, scientific and technical activities n.e.c. |
| 74901 | กิจกรรมการแปลและล่าม | 2 | 2 | - | - | - | - | Translation and interpretation activities |
| 74902 | การบริการให้คำปรึกษาด้านสิ่งแวดล้อม | 5 | 5 | - | - | - | - | Environmental consulting |
| 74909 | กิจกรรมทางวิชาชีพ วิทยาศาสตร์ และเทคนิคอื่นๆ ซึ่งมิได้จัดประเภทไว้ในที่อื่น | 11 | 11 | - | - | - | - | Other professional, scientific and technical activities n.e.c. |
| 77 | กิจกรรมการให้เช่า | 110 | 106 | 4 | - | 4 | - | Rental and leasing activities |
| 771 | การให้เช่ายานยนต์ | 43 | 42 | 1 | - | 1 | - | Renting and leasing of motor vehicles |
| 7710 | การให้เช่ายานยนต์ | 43 | 42 | 1 | - | 1 | - | Renting and leasing of motor vehicles |
| 77101 | การให้เช่ายานยนต์ชนิดนั่งส่วนบุคคล รถกระบะ รถตู้ และรถขนาดเล็กที่คล้ายกัน | 19 | 19 | - | - | - | - | Renting of passenger car, pick-up truck, van and similar light motor vehicles |
| 77109 | การให้เช่ายานยนต์ชนิดรถบรรทุกและยานยนต์หนักอื่นๆ | 24 | 23 | 1 | - | 1 | - | Renting of trucks and other heavy motor vehicles |
| 772 | การให้เช่าของใช้ส่วนบุคคลและของใช้ในครัวเรือน | 40 | 39 | 1 | - | 1 | - | Renting and leasing of personal and household goods |
| 7721 | การให้เช่าเครื่องอุปโภคเพื่อการนันทนาการและการกีฬา | 3 | 3 | - | - | - | - | Renting and leasing of recreational and sports goods |
| 77210 | การให้เช่าเครื่องอุปโภคเพื่อการนันทนาการและการกีฬา | 3 | 3 | - | - | - | - | Renting and leasing of recreational and sports goods |
| 7722 | การให้เช่าสื่อบันทึกเสียงและภาพ | 26 | 25 | 1 | - | 1 | - | Renting of video tapes and disks |
| 77220 | การให้เช่าสื่อบันทึกเสียงและภาพ | 26 | 25 | 1 | - | 1 | - | Renting of video tapes and disks |
| 7729 | การให้เช่าของใช้ส่วนบุคคลและของใช้ในครัวเรือนอื่นๆ | 11 | 11 | - | - | - | - | Renting and leasing of other personal and household goods |
| 77291 | การให้เช่าหนังสือ | 6 | 6 | - | - | - | - | Renting and leasing of books |
| 77299 | การให้เช่าของใช้ส่วนบุคคลและของใช้ในครัวเรือนอื่นๆ ซึ่งมิได้จัดประเภทไว้ในที่อื่น | 5 | 5 | - | - | - | - | Renting and leasing of other personal and household goods, n.e.c. |

ตาราง 22 จำนวนสถานประกอบการ จำแนกตามสัดส่วนของการร่วมลงทุนหรือถือหุ้นของต่างประเทศ และประเภทอุตสาหกรรม (ต่อ)

TABLE 22 NUMBER OF ESTABLISHMENTS BY PROPORTION OF FOREIGN INVESTMENT OR SHARE HOLDING AND CATEGORY OF INDUSTRY (cont'd)

| รหัส Code | ประเภทอุตสาหกรรม | จำนวน สถานประกอบการ Number of establishments | ไม่มีต่างประเท ร่วมลงทุนหรือถือหุ้น No foreign's investment or share holding | สัดส่วนของการร่วมลงทุนหรือถือหุ้น Proportion of foreign investment or share holding | | | Category of industry | |
|--------------|---|---|---|--|----------|----------|----------------------|---|
| | | | | รวม Total | < 10% | 10 - 50% | | > 50% |
| | | | | | | | | |
| 773 | การให้เช่าเครื่องจักร อุปกรณ์ และสินค้าที่จับต้องได้อื่นๆ | 27 | 25 | 2 | - | 2 | - | Renting and leasing of other machinery, equipment and tangible goods |
| 7730 | การให้เช่าเครื่องจักร อุปกรณ์ และสินค้าที่จับต้องได้อื่นๆ | 27 | 25 | 2 | - | 2 | - | Renting and leasing of other machinery, equipment and tangible goods |
| 77301 | การให้เช่าเครื่องอุปกรณ์การขนส่งทางบก (ยกเว้นยานยนต์) | 1 | 1 | - | - | - | - | Renting and leasing of land-transport equipment (other than motor vehicles) |
| 77302 | การให้เช่าเครื่องอุปกรณ์การขนส่งน้ำ | 2 | 1 | 1 | - | 1 | - | Renting and leasing of water-transport equipment |
| 77303 | การให้เช่าเครื่องอุปกรณ์การขนส่งทางอากาศ | 1 | 1 | - | - | - | - | Renting and leasing of air transport equipment |
| 77304 | การให้เช่าเครื่องจักรและอุปกรณ์ทางการเกษตรและการป่าไม้ | 1 | 1 | - | - | - | - | Renting and leasing of agricultural and forestry machinery and equipment |
| 77305 | การให้เช่าเครื่องจักรและอุปกรณ์ในการก่อสร้างและงานวิศวกรรมโยธา | 4 | 4 | - | - | - | - | Renting and leasing of construction and civil-engineering machinery and equipment |
| 77306 | การให้เช่าเครื่องจักรและอุปกรณ์สำนักงาน | 3 | 3 | - | - | - | - | Renting and leasing of office machinery and equipment |
| 77309 | การให้เช่าเครื่องจักร อุปกรณ์ และสินค้าที่จับต้องได้อื่นๆ ซึ่งมีได้จัดประเภทไว้ในที่อื่น | 15 | 14 | 1 | - | 1 | - | Renting and leasing of other machinery, equipment and tangible goods, n.e.c |
| 78 | กิจกรรมการจ้างงาน | 130 | 127 | 3 | - | 3 | - | Employment activities |
| 781 | กิจกรรมของสำนักงานหรือตัวแทนจัดหางาน | 78 | 76 | 2 | - | 2 | - | Activities of employment placement agencies |
| 7810 | กิจกรรมของสำนักงานหรือตัวแทนจัดหางาน | 78 | 76 | 2 | - | 2 | - | Activities of employment placement agencies |
| 78109 | กิจกรรมของสำนักงานหรือตัวแทนจัดหางานอื่นๆ | 78 | 76 | 2 | - | 2 | - | Activities of other employment placement agencies |
| 782 | กิจกรรมของสำนักงานหรือตัวแทนจัดหางานชั่วคราว | 50 | 49 | 1 | - | 1 | - | Temporary employment agency activities |
| 7820 | กิจกรรมของสำนักงานหรือตัวแทนจัดหางานชั่วคราว | 50 | 49 | 1 | - | 1 | - | Temporary employment agency activities |
| 78200 | กิจกรรมของสำนักงานหรือตัวแทนจัดหางานชั่วคราว | 50 | 49 | 1 | - | 1 | - | Temporary employment agency activities |
| 783 | กิจกรรมการจัดหาทรัพยากรบุคคลอื่นๆ | 2 | 2 | - | - | - | - | Other human resources provision |
| 7830 | กิจกรรมการจัดหาทรัพยากรบุคคลอื่นๆ | 2 | 2 | - | - | - | - | Other human resources provision |
| 78300 | กิจกรรมการจัดหาทรัพยากรบุคคลอื่นๆ | 2 | 2 | - | - | - | - | Other human resources provision |
| 79 | กิจกรรมของตัวแทนธุรกิจท่องเที่ยว การจัดงานที่เกี่ยวข้อง การบริการสำรอง และกิจกรรมที่เกี่ยวข้อง | 93 | 88 | 5 | 4 | 1 | - | Travel agency, tour operator, reservation service and related activities |

ตาราง 22 จำนวนสถานประกอบการ จำแนกตามสัดส่วนของการร่วมลงทุนหรือถือหุ้นของต่างประเทศ และประเภทอุตสาหกรรม (ต่อ)

TABLE 22 NUMBER OF ESTABLISHMENTS BY PROPORTION OF FOREIGN INVESTMENT OR SHARE HOLDING AND CATEGORY OF INDUSTRY (cont'd)

| รหัส Code | ประเภทอุตสาหกรรม | จำนวน สถานประกอบการ Number of establishments | ไม่มีต่างประเทศ ร่วมลงทุนหรือถือหุ้น No foreign's investment or share holding | สัดส่วนของการร่วมลงทุนหรือถือหุ้น Proportion of foreign investment or share holding | | | Category of industry | |
|--------------|---|---|--|--|----------|----------|----------------------|---|
| | | | | รวม Total | < 10% | 10 - 50% | | > 50% |
| | | | | | | | | |
| 791 | กิจกรรมของตัวแทนธุรกิจท่องเที่ยวและการจัดนำเที่ยว | 84 | 80 | 4 | 3 | 1 | - | Travel agency and tour operator activities |
| 7911 | กิจกรรมของตัวแทนธุรกิจท่องเที่ยว | 42 | 40 | 2 | 2 | - | - | Travel agency activities |
| 79110 | กิจกรรมของตัวแทนธุรกิจท่องเที่ยว | 42 | 40 | 2 | 2 | - | - | Travel agency activities |
| 7912 | กิจกรรมการจัดนำเที่ยว | 42 | 40 | 2 | 1 | 1 | - | Tour operator activities |
| 79120 | กิจกรรมการจัดนำเที่ยว | 42 | 40 | 2 | 1 | 1 | - | Tour operator activities |
| 799 | กิจกรรมบริการสำรองอื่นๆ และกิจกรรมที่เกี่ยวข้อง | 9 | 8 | 1 | 1 | - | - | Other reservation service and related activities |
| 7990 | กิจกรรมบริการสำรองอื่นๆ และกิจกรรมที่เกี่ยวข้อง | 9 | 8 | 1 | 1 | - | - | Other reservation service and related activities |
| 79901 | กิจกรรมของมัคคุเทศก์ | 1 | - | 1 | 1 | - | - | Activities of tourist guides |
| 79909 | กิจกรรมบริการสำรองอื่นๆ และกิจกรรมที่เกี่ยวข้อง ซึ่งมิได้จัดประเภทไว้ในที่อื่น | 8 | 8 | - | - | - | - | Other reservation service and related activities, n.e.c |
| 80 | การบริการรักษาความปลอดภัยและการสืบสวน | 129 | 129 | - | - | - | - | Security and investigation activities |
| 801 | การบริการรักษาความปลอดภัยส่วนบุคคล | 84 | 84 | - | - | - | - | Private security activities |
| 8010 | การบริการรักษาความปลอดภัยส่วนบุคคล | 84 | 84 | - | - | - | - | Private security activities |
| 80100 | การบริการรักษาความปลอดภัยส่วนบุคคล | 84 | 84 | - | - | - | - | Private security activities |
| 802 | การบริการระบบรักษาความปลอดภัย | 42 | 42 | - | - | - | - | Security systems service activities |
| 8020 | การบริการระบบรักษาความปลอดภัย | 42 | 42 | - | - | - | - | Security systems service activities |
| 80200 | การบริการระบบรักษาความปลอดภัย | 42 | 42 | - | - | - | - | Security systems service activities |
| 803 | กิจกรรมการสืบสวน | 3 | 3 | - | - | - | - | Investigation activities |
| 8030 | กิจกรรมการสืบสวน | 3 | 3 | - | - | - | - | Investigation activities |
| 80300 | กิจกรรมการสืบสวน | 3 | 3 | - | - | - | - | Investigation activities |
| 81 | กิจกรรมการบริการสำหรับอาคารและภูมิทัศน์ | 51 | 50 | 1 | 1 | - | - | Services to buildings and landscape activities |
| 811 | กิจกรรมสนับสนุนการอำนวยความสะดวกแบบเบ็ดเสร็จ | 5 | 5 | - | - | - | - | Combined facilities support activities |
| 8110 | กิจกรรมสนับสนุนการอำนวยความสะดวกแบบเบ็ดเสร็จ | 5 | 5 | - | - | - | - | Combined facilities support activities |
| 81100 | กิจกรรมสนับสนุนการอำนวยความสะดวกแบบเบ็ดเสร็จ | 5 | 5 | - | - | - | - | Combined facilities support activities |
| 812 | การบริการทำความสะอาด | 43 | 42 | 1 | 1 | - | - | Cleaning activities |
| 8121 | การบริการทำความสะอาดทั่วไปสำหรับอาคาร | 10 | 10 | - | - | - | - | General cleaning of buildings |
| 81210 | การบริการทำความสะอาดทั่วไปสำหรับอาคาร | 10 | 10 | - | - | - | - | General cleaning of buildings |

ตาราง 22 จำนวนสถานประกอบการ จำแนกตามสัดส่วนของการร่วมลงทุนหรือถือหุ้นของต่างประเทศ และประเภทอุตสาหกรรม (ต่อ)

TABLE 22 NUMBER OF ESTABLISHMENTS BY PROPORTION OF FOREIGN INVESTMENT OR SHARE HOLDING AND CATEGORY OF INDUSTRY (cont'd)

| รหัส Code | ประเภทอุตสาหกรรม | จำนวน สถานประกอบการ Number of establishments | ไม่มีต่างประเท ร่วมลงทุนหรือถือหุ้น No foreign's investment or share holding | สัดส่วนของการร่วมลงทุนหรือถือหุ้น Proportion of foreign investment or share holding | | | | Category of industry |
|--------------|--|---|---|--|----------|----------|----------|--|
| | | | | รวม Total | < 10% | 10 - 50% | > 50% | |
| | | | | | | | | |
| 8129 | การบริการทำความสะอาดสำหรับอาคารและอุตสาหกรรมอื่นๆ | 33 | 32 | 1 | 1 | - | - | Other building and industrial cleaning activities |
| 81292 | การบริการทำความสะอาดภายในที่ใช้ความชำนาญเฉพาะด้าน | 5 | 4 | 1 | 1 | - | - | Specialized interior cleaning activities for buildings |
| 81293 | การบริการฆ่าเชื้อและกำจัด | 27 | 27 | - | - | - | - | Disinfecting and exterminating activities |
| 81299 | การบริการทำความสะอาดสำหรับอาคารและอุตสาหกรรมอื่นๆ ซึ่งมิได้จัดประเภทไว้ในที่อื่น | 1 | 1 | - | - | - | - | Other building and industrial cleaning activities, n.e.c |
| 813 | การบริการดูแลและบำรุงรักษาภูมิทัศน์ | 3 | 3 | - | - | - | - | Landscape care and maintenance service activities |
| 8130 | การบริการดูแลและบำรุงรักษาภูมิทัศน์ | 3 | 3 | - | - | - | - | Landscape care and maintenance service activities |
| 81300 | การบริการดูแลและบำรุงรักษาภูมิทัศน์ | 3 | 3 | - | - | - | - | Landscape care and maintenance service activities |
| 82 | การบริการด้านการบริหารและสนับสนุนการดำเนินงานของสำนักงาน และกิจกรรมอื่นๆ ที่สนับสนุนทางธุรกิจ | 159 | 159 | - | - | - | - | Office administrative, office support and other business support activities |
| 821 | การบริการด้านการบริหารและสนับสนุนการดำเนินงานของสำนักงาน | 20 | 20 | - | - | - | - | Office administrative and support activities |
| 8211 | การบริการด้านการบริหารสำนักงานแบบเบ็ดเสร็จ | 2 | 2 | - | - | - | - | Combined office administrative service activities |
| 82110 | การบริการด้านการบริหารสำนักงานแบบเบ็ดเสร็จ | 2 | 2 | - | - | - | - | Combined office administrative service activities |
| 8219 | การถ่ายเอกสาร การเตรียมเอกสาร และกิจกรรมเฉพาะด้านอื่นๆ ที่สนับสนุนการดำเนินงานสำนักงาน | 18 | 18 | - | - | - | - | Photocopying, document preparation and other specialized office support activities |
| 82191 | การถ่ายเอกสาร | 12 | 12 | - | - | - | - | Photocopying activities |
| 82199 | การเตรียมเอกสารและกิจกรรมเฉพาะด้านอื่นๆ ที่สนับสนุนการดำเนินงานสำนักงาน | 6 | 6 | - | - | - | - | Document preparation and other specialized office support activities |
| 822 | กิจกรรมศูนย์บริการลูกค้าทางโทรศัพท์ | 6 | 6 | - | - | - | - | Activities of call centres |
| 8220 | กิจกรรมศูนย์บริการลูกค้าทางโทรศัพท์ | 6 | 6 | - | - | - | - | Activities of call centres |
| 82200 | กิจกรรมศูนย์บริการลูกค้าทางโทรศัพท์ | 6 | 6 | - | - | - | - | Activities of call centres |
| 823 | การจัดการประชุมและการแสดงสินค้า | 5 | 5 | - | - | - | - | Organization of conventions and trade shows |
| 8230 | การจัดการประชุมและการแสดงสินค้า | 5 | 5 | - | - | - | - | Organization of conventions and trade shows |
| 82301 | การจัดการประชุม | 1 | 1 | - | - | - | - | Organization of conventions |
| 82302 | การจัดการแสดงสินค้า | 4 | 4 | - | - | - | - | Organization of trade shows |
| 829 | กิจกรรมบริการสนับสนุนทางธุรกิจ ซึ่งมิได้จัดประเภทไว้ในที่อื่น | 128 | 128 | - | - | - | - | Business support service activities n.e.c. |
| 8291 | กิจกรรมของตัวแทนจัดเก็บเงินและการบริการข้อมูลเครดิต | 3 | 3 | - | - | - | - | Activities of collection agencies and credit bureaus |

ตาราง 22 จำนวนสถานประกอบการ จำแนกตามสัดส่วนของการร่วมลงทุนหรือถือหุ้นของต่างประเทศ และประเภทอุตสาหกรรม (ต่อ)

TABLE 22 NUMBER OF ESTABLISHMENTS BY PROPORTION OF FOREIGN INVESTMENT OR SHARE HOLDING AND CATEGORY OF INDUSTRY (cont'd)

| รหัส Code | ประเภทอุตสาหกรรม | จำนวน สถานประกอบการ Number of establishments | ไม่มีต่างประเท ร่วมลงทุนหรือถือหุ้น No foreign's investment or share holding | สัดส่วนของการร่วมลงทุนหรือถือหุ้น Proportion of foreign investment or share holding | | | Category of industry | |
|--------------|---|---|---|--|-------|----------|----------------------|--|
| | | | | รวม Total | < 10% | 10 - 50% | | > 50% |
| | | | | | | | | |
| 82911 | กิจกรรมของตัวแทนจัดเก็บเงิน | 3 | 3 | - | - | - | - | Activities of collection agencies |
| 8292 | กิจกรรมการบรรจุหีบห่อ | 44 | 44 | - | - | - | - | Packaging activities |
| 82920 | กิจกรรมการบรรจุหีบห่อ | 44 | 44 | - | - | - | - | Packaging activities |
| 8299 | กิจกรรมการบริการอื่นๆ ที่สนับสนุนทางธุรกิจ ซึ่งมิได้จัดประเภทไว้ในที่อื่น | 81 | 81 | - | - | - | - | Other business support service activities n.e.c. |
| 82990 | กิจกรรมการบริการอื่นๆ ที่สนับสนุนทางธุรกิจ ซึ่งมิได้จัดประเภทไว้ในที่อื่น | 81 | 81 | - | - | - | - | Other business support service activities n.e.c. |
| 86 | กิจกรรมด้านสุขภาพมนุษย์ | 43 | 43 | - | - | - | - | Human health activities |
| 861 | กิจกรรมโรงพยาบาล | 43 | 43 | - | - | - | - | Hospital activities |
| 8610 | กิจกรรมโรงพยาบาล | 43 | 43 | - | - | - | - | Hospital activities |
| 86101 | กิจกรรมโรงพยาบาล (ยกเว้นโรงพยาบาลเฉพาะทาง) | 40 | 40 | - | - | - | - | Hospital activities (except specialized hospital activities) |
| 86102 | กิจกรรมโรงพยาบาลเฉพาะทาง | 3 | 3 | - | - | - | - | Specialized hospital activities |
| 90 | กิจกรรมการสร้างสรรคศิลปะและความบันเทิง | 3 | 3 | - | - | - | - | Creative, arts and entertainment activities |
| 900 | กิจกรรมการสร้างสรรคศิลปะและความบันเทิง | 3 | 3 | - | - | - | - | Creative, arts and entertainment activities |
| 9000 | กิจกรรมการสร้างสรรคศิลปะและความบันเทิง | 3 | 3 | - | - | - | - | Creative, arts and entertainment activities |
| 90001 | กิจกรรมการสร้างสรรคศิลปะ | 1 | 1 | - | - | - | - | Creative and arts activities |
| 90002 | กิจกรรมด้านความบันเทิง | 2 | 2 | - | - | - | - | Entertainment activities |
| 93 | กิจกรรมด้านการกีฬา ความบันเทิง และการนันทนาการ | 59 | 59 | - | - | - | - | Sports activities and amusement and recreation activities |
| 931 | กิจกรรมด้านการกีฬา | 51 | 51 | - | - | - | - | Sports activities |
| 9311 | การดำเนินงานเกี่ยวกับสิ่งอำนวยความสะดวกด้านการกีฬา | 49 | 49 | - | - | - | - | Operation of sports facilities |
| 93111 | การดำเนินงานเกี่ยวกับสิ่งอำนวยความสะดวกด้านการกีฬา | 44 | 44 | - | - | - | - | Operation of sports facilities |
| 93112 | การดำเนินงานของศูนย์ฟิตเนสและการออกกำลังกาย เพื่อฝึกความยืดหยุ่นของร่างกาย | 5 | 5 | - | - | - | - | Operation of fitness centers |
| 9312 | กิจกรรมสโมสรกีฬา | 1 | 1 | - | - | - | - | Activities of sports clubs |
| 93120 | กิจกรรมสโมสรกีฬา | 1 | 1 | - | - | - | - | Activities of sports clubs |
| 9319 | กิจกรรมอื่นๆ ด้านการกีฬา | 1 | 1 | - | - | - | - | Other sports activities |
| 93191 | กิจกรรมการจัดการแข่งขันกีฬา | 1 | 1 | - | - | - | - | Activities of producers or promoters of sports events |

ตาราง 22 จำนวนสถานประกอบการ จำแนกตามสัดส่วนของการร่วมลงทุนหรือถือหุ้นของต่างประเทศ และประเภทอุตสาหกรรม (ต่อ)

TABLE 22 NUMBER OF ESTABLISHMENTS BY PROPORTION OF FOREIGN INVESTMENT OR SHARE HOLDING AND CATEGORY OF INDUSTRY (cont'd)

| รหัส Code | ประเภทอุตสาหกรรม | จำนวน สถานประกอบการ Number of establishments | ไม่มีต่างประเท ช ร่วมลงทุนหรือถือหุ้น No foreign's investment or share holding | สัดส่วนของการร่วมลงทุนหรือถือหุ้น Proportion of foreign investment or share holding | | | | Category of industry |
|--------------|---|---|--|--|-------|----------|-------|--|
| | | | | รวม Total | < 10% | 10 - 50% | > 50% | |
| | | | | | | | | |
| 932 | กิจกรรมด้านความบันเทิงและการนันทนาการอื่นๆ | 8 | 8 | - | - | - | - | Other amusement and recreation activities |
| 9321 | กิจกรรมสวนสนุกและอิมปาร์ค | 3 | 3 | - | - | - | - | Activities of amusement parks and theme parks |
| 93210 | กิจกรรมสวนสนุกและอิมปาร์ค | 3 | 3 | - | - | - | - | Activities of amusement parks and theme parks |
| 9329 | กิจกรรมด้านความบันเทิงและการนันทนาการอื่นๆ ซึ่งมิได้จัดประเภทไว้ในที่อื่น | 5 | 5 | - | - | - | - | Other amusement and recreation activities n.e.c. |
| 93292 | กิจกรรมการแสดงโชว์เพื่อความบันเทิงและการนันทนาการ | 3 | 3 | - | - | - | - | Activities of amusement and recreation shows |
| 93293 | กิจกรรมการดำเนินงานร้านเกมและตู้เกมหยอดเหรียญ | 2 | 2 | - | - | - | - | Operation of games shops and coin-operated games activities |
| 95 | การซ่อมคอมพิวเตอร์และของใช้ส่วนบุคคลและของใช้ในครัวเรือน | 100 | 99 | 1 | - | 1 | - | Repair of computers and personal and household goods |
| 951 | การซ่อมอุปกรณ์คอมพิวเตอร์และอุปกรณ์สื่อสารโทรคมนาคม | 62 | 62 | - | - | - | - | Repair of computers and communication equipment |
| 9511 | การซ่อมคอมพิวเตอร์และอุปกรณ์ต่อพ่วง | 59 | 59 | - | - | - | - | Repair of computers and peripheral equipment |
| 95110 | การซ่อมคอมพิวเตอร์และอุปกรณ์ต่อพ่วง | 59 | 59 | - | - | - | - | Repair of computers and peripheral equipment |
| 9512 | การซ่อมอุปกรณ์สื่อสารโทรคมนาคม | 3 | 3 | - | - | - | - | Repair of communication equipment |
| 95120 | การซ่อมอุปกรณ์สื่อสารโทรคมนาคม | 3 | 3 | - | - | - | - | Repair of communication equipment |
| 952 | การซ่อมของใช้ส่วนบุคคลและของใช้ในครัวเรือน | 38 | 37 | 1 | - | 1 | - | Repair of personal and household goods |
| 9521 | การซ่อมเครื่องใช้อิเล็กทรอนิกส์ในครัวเรือน | 8 | 8 | - | - | - | - | Repair of consumer electronics |
| 95210 | การซ่อมเครื่องใช้อิเล็กทรอนิกส์ในครัวเรือน | 8 | 8 | - | - | - | - | Repair of consumer electronics |
| 9522 | การซ่อมเครื่องใช้ในครัวเรือนและอุปกรณ์สำหรับบ้านและสวน | 26 | 26 | - | - | - | - | Repair of household appliances and home and garden equipment |
| 95220 | การซ่อมเครื่องใช้ในครัวเรือนและอุปกรณ์สำหรับบ้านและสวน | 26 | 26 | - | - | - | - | Repair of household appliances and home and garden equipment |
| 9523 | การซ่อมรองเท้าและเครื่องหนัง | 1 | 1 | - | - | - | - | Repair of footwear and leather goods |
| 95230 | การซ่อมรองเท้าและเครื่องหนัง | 1 | 1 | - | - | - | - | Repair of footwear and leather goods |
| 9524 | การซ่อมเฟอร์นิเจอร์และของตกแต่งบ้าน | 2 | 1 | 1 | - | 1 | - | Repair of furniture and home furnishings |
| 95240 | การซ่อมเฟอร์นิเจอร์และของตกแต่งบ้าน | 2 | 1 | 1 | - | 1 | - | Repair of furniture and home furnishings |
| 9529 | การซ่อมของใช้ส่วนบุคคลและของใช้ในครัวเรือนอื่นๆ | 1 | 1 | - | - | - | - | Repair of other personal and household goods |
| 95299 | การซ่อมของใช้ส่วนบุคคลและของใช้ในครัวเรือนอื่นๆ ซึ่งมิได้จัดประเภทไว้ในที่อื่น | 1 | 1 | - | - | - | - | Repair of other personal and household goods, n.e.c. |
| 96 | กิจกรรมบริการส่วนบุคคลอื่นๆ | 128 | 128 | - | - | - | - | Other personal service activities |

ตาราง 22 จำนวนสถานประกอบการ จำแนกตามสัดส่วนของการร่วมลงทุนหรือถือหุ้นของต่างประเทศ และประเภทอุตสาหกรรม (ต่อ)

TABLE 22 NUMBER OF ESTABLISHMENTS BY PROPORTION OF FOREIGN INVESTMENT OR SHARE HOLDING AND CATEGORY OF INDUSTRY (cont'd)

| รหัส Code | ประเภทอุตสาหกรรม | จำนวน สถานประกอบการ Number of establishments | ไม่มีต่างประเท ร่วมลงทุนหรือถือหุ้น No foreign's investment or share holding | สัดส่วนของการร่วมลงทุนหรือถือหุ้น Proportion of foreign investment or share holding | | | Category of industry | |
|--------------|---|---|---|--|-------|----------|----------------------|--|
| | | | | รวม Total | < 10% | 10 - 50% | | > 50% |
| | | | | | | | | |
| 961 | กิจกรรมบริการเพื่อเสริมสร้างสุขภาพร่างกาย (ยกเว้นกิจกรรมด้านการกีฬา) | 94 | 94 | - | - | - | - | Personal services for wellness (except sport activities) |
| 9610 | กิจกรรมบริการเพื่อเสริมสร้างสุขภาพร่างกาย (ยกเว้นกิจกรรมด้านการกีฬา) | 94 | 94 | - | - | - | - | Personal services for wellness (except sport activities) |
| 96101 | กิจกรรมสปาและการนวด | 22 | 22 | - | - | - | - | Activities of spas and massage salons |
| 96102 | กิจกรรมบริการลดน้ำหนัก | 4 | 4 | - | - | - | - | Activities of reducing and slendening salons |
| 96103 | กิจกรรมการแต่งผม | 12 | 12 | - | - | - | - | Activities of hairdressing salons |
| 96104 | กิจกรรมการดูแลความงาม แต่งเล็บมือและเล็บเท้า | 54 | 54 | - | - | - | - | Activities of beauty, manicure and pedicure salons |
| 96109 | กิจกรรมบริการอื่นๆ เพื่อเสริมสร้างสุขภาพร่างกาย (ยกเว้นกิจกรรมด้านการกีฬา) | 2 | 2 | - | - | - | - | Other personal services for wellness (except sport activities) |
| 962 | การบริการซักรีดและซักแห้ง | 24 | 24 | - | - | - | - | Washing and (dry-) cleaning of textile and fur products |
| 9620 | การบริการซักรีดและซักแห้ง | 24 | 24 | - | - | - | - | Washing and (dry-) cleaning of textile and fur products |
| 96201 | การบริการซักรีดและซักแห้ง (ยกเว้นโดยเครื่องซักผ้าชนิดหยอดเหรียญ) | 20 | 20 | - | - | - | - | Washing and (dry-) cleaning of textile and fur products (except by self-service coin-operated machines) |
| 96202 | การบริการซักรีดและซักแห้ง โดยเครื่องซักผ้าชนิดหยอดเหรียญ | 4 | 4 | - | - | - | - | Washing and (dry-) cleaning of textile and fur products by self-service coin-operated machines |
| 963 | กิจกรรมบริการส่วนบุคคลอื่นๆ ซึ่งมิได้จัดประเภทไว้ในที่อื่น | 10 | 10 | - | - | - | - | Other personal service activities n.e.c. |
| 9630 | กิจกรรมบริการส่วนบุคคลอื่นๆ ซึ่งมิได้จัดประเภทไว้ในที่อื่น | 10 | 10 | - | - | - | - | Other personal service activities n.e.c. |
| 96303 | กิจกรรมบริการด้วยเครื่องหยอดเหรียญ | 7 | 7 | - | - | - | - | Concession operation of coin-operated personal service machines |
| 96305 | กิจกรรมบริการอาบ อบ นวด และบริการอื่นๆ ที่คล้ายกัน | 1 | 1 | - | - | - | - | Turkish baths, sauna and steam baths activities |
| 96309 | กิจกรรมบริการส่วนบุคคลอื่นๆ ซึ่งมิได้จัดประเภทไว้ในที่อื่น | 2 | 2 | - | - | - | - | Other personal service activities n.e.c. |

หมายเหตุ : เฉพาะสถานประกอบการที่มีรูปแบบการจัดตั้งตามกฎหมายเป็นบริษัทจำกัด และบริษัทจำกัด (มหาชน)

Note : Only establishments which were company limited and public company limited.

ที่มา : สำมะโนธุรกิจและอุตสาหกรรม พ.ศ. 2555 (ข้อมูลพื้นฐาน) ปริมาณพล สำนักงานสถิติแห่งชาติ กระทรวงเทคโนโลยีสารสนเทศและการสื่อสาร

Source : The 2012 Business and Industrial Census (Basic Information), Vicinity, National Statistical Office, Ministry of Information and Communication Technology.

ตาราง 23 จำนวนสถานประกอบการ จำแนกตามขนาดของสถานประกอบการ (จำนวนคนทำงาน) และประเภทอุตสาหกรรม

TABLE 23 NUMBER OF ESTABLISHMENTS BY SIZE OF ESTABLISHMENT (NUMBER OF PERSONS ENGAGED) AND CATEGORY OF INDUSTRY

| รหัส Code | ประเภทอุตสาหกรรม | จำนวน สถานประกอบการ Number of establishments | ขนาดของสถานประกอบการ (จำนวนคนทำงาน) Size of establishment (Number of persons engaged) | | | | | | | | | | | | | Category of industry | |
|--------------|--|---|---|---------------|---------------|---------------|--------------|--------------|--------------|--------------|--------------|--------------|--------------|------------|-------------|----------------------|--|
| | | | 1 | 2 | 3 - 5 | 6 - 10 | 11 - 15 | 16 - 20 | 21 - 25 | 26 - 30 | 31 - 50 | 51 - 100 | 101 - 200 | 201 - 500 | 501 - 1,000 | | > 1,000 |
| | | | | | | | | | | | | | | | | | |
| | รวม | 176,203 | 82,249 | 37,944 | 28,769 | 11,475 | 4,315 | 2,317 | 1,204 | 1,105 | 2,380 | 1,964 | 1,239 | 803 | 288 | 151 | Total |
| | 10 การผลิตผลิตภัณฑ์อาหาร | 2,587 | 168 | 268 | 478 | 439 | 204 | 150 | 95 | 71 | 193 | 182 | 151 | 109 | 48 | 31 | Manufacture of food products |
| | 101 การแปรรูปและการถนอมเนื้อสัตว์ | 271 | 8 | 22 | 73 | 80 | 28 | 12 | 9 | 4 | 11 | 5 | 9 | 5 | 3 | 2 | Processing and preserving of meat |
| | 1011 การผลิตเนื้อสัตว์ (ยกเว้นสัตว์ปีก) | 74 | 1 | 8 | 21 | 20 | 11 | - | 2 | 1 | 4 | 2 | 2 | 1 | - | 1 | Manufacture of meat (except poultry) |
| | 10111 การฆ่าสัตว์ (ยกเว้นสัตว์ปีก) | 37 | - | 1 | 8 | 13 | 10 | - | 1 | - | 1 | 1 | 2 | - | - | - | Slaughtering of meat (except poultry) |
| | 10112 การผลิตเนื้อสัตว์ (ยกเว้นสัตว์ปีก) สด แช่เย็น หรือแช่แข็ง | 37 | 1 | 7 | 13 | 7 | 1 | - | 1 | 1 | 3 | 1 | - | 1 | - | 1 | Manufacture of fresh, chilled or frozen meat (except poultry) |
| | 1012 การฆ่าสัตว์ปีกและการผลิตเนื้อสัตว์ปีกสด แช่เย็น หรือแช่แข็ง | 52 | - | 1 | 11 | 20 | 6 | 5 | - | 1 | 1 | - | 1 | 3 | 3 | - | Slaughtering and production of fresh, chilled or frozen of poultry meat |
| | 10120 การฆ่าสัตว์ปีกและการผลิตเนื้อสัตว์ปีกสด แช่เย็น หรือแช่แข็ง | 52 | - | 1 | 11 | 20 | 6 | 5 | - | 1 | 1 | - | 1 | 3 | 3 | - | Slaughtering and production of fresh, chilled or frozen of poultry meat |
| | 1013 การผลิตผลิตภัณฑ์เนื้อสัตว์และเนื้อสัตว์ปีก | 145 | 7 | 13 | 41 | 40 | 11 | 7 | 7 | 2 | 6 | 3 | 6 | 1 | - | 1 | Processing and preserving meat and poultry meat products |
| | 10131 การผลิตเนื้อสัตว์และเนื้อสัตว์ปีกที่ทำให้แห้ง ทำเค็ม หรือรมควัน | 4 | 1 | 1 | 1 | 1 | - | - | - | - | - | - | - | - | - | - | Manufacture of dried, salted or smoked meat and poultry meat |
| | 10132 การผลิตไส้กรอก ลูกชิ้น และผลิตภัณฑ์อื่นที่คล้ายกันที่ทำจากเนื้อสัตว์และเนื้อสัตว์ปีก | 81 | 1 | 5 | 22 | 25 | 7 | 5 | 4 | 2 | 5 | 1 | 3 | 1 | - | - | Manufacture of meat and poultry meat sausages, balls and other similar products |
| | 10133 การผลิตเนื้อสัตว์และเนื้อสัตว์ปีกบรรจุกระป๋อง | 1 | - | - | - | - | - | - | - | - | - | 1 | - | - | - | - | Manufacture of canned meat and poultry meat |
| | 10134 การผลิตผลิตภัณฑ์พลอยได้จากสัตว์และสัตว์ปีก | 6 | - | 1 | 1 | 2 | - | - | - | - | - | - | 2 | - | - | - | Manufacture of by products from meat and poultry meat |
| | 10139 การผลิตผลิตภัณฑ์อื่นๆ จากเนื้อสัตว์และเนื้อสัตว์ปีก | 53 | 5 | 6 | 17 | 12 | 4 | 2 | 3 | - | 1 | 1 | 1 | - | - | 1 | Processing and preserving other meat and poultry meat products |
| | 102 การแปรรูปและการถนอมสัตว์น้ำ | 631 | 26 | 16 | 69 | 103 | 66 | 54 | 32 | 25 | 62 | 60 | 46 | 35 | 19 | 18 | Processing and preserving of fish, crustaceans and molluscs |
| | 1021 การผลิตสัตว์น้ำและผลิตภัณฑ์สัตว์น้ำสด แช่เย็น หรือแช่แข็ง | 409 | 16 | 4 | 25 | 59 | 42 | 40 | 24 | 18 | 46 | 48 | 34 | 26 | 14 | 13 | Manufacture of fish, crustaceans and molluscs products, fresh, chilled or frozen |
| | 10211 การผลิตปลาและผลิตภัณฑ์จากปลาสด แช่เย็น หรือแช่แข็ง | 349 | 4 | 3 | 20 | 54 | 38 | 38 | 23 | 17 | 43 | 41 | 31 | 19 | 8 | 10 | Manufacture of fish products, fresh, chilled or frozen |
| | 10212 การผลิตสัตว์น้ำและผลิตภัณฑ์สัตว์น้ำ (ยกเว้นปลา) สด แช่เย็น หรือแช่แข็ง | 60 | 12 | 1 | 5 | 5 | 4 | 2 | 1 | 1 | 3 | 7 | 3 | 7 | 6 | 3 | Manufacture of crustaceans and molluscs products, fresh, chilled or frozen |

ตาราง 23 จำนวนสถานประกอบการ จำแนกตามขนาดของสถานประกอบการ (จำนวนคนทำงาน) และประเภทอุตสาหกรรม (ต่อ)

TABLE 23 NUMBER OF ESTABLISHMENTS BY SIZE OF ESTABLISHMENT (NUMBER OF PERSONS ENGAGED) AND CATEGORY OF INDUSTRY (cont'd)

| รหัส Code | ประเภทอุตสาหกรรม | จำนวน สถานประกอบการ Number of establishments | ขนาดของสถานประกอบการ (จำนวนคนทำงาน) Size of establishment (Number of persons engaged) | | | | | | | | | | | | | | Category of industry |
|--------------|---|---|---|-----------------------------|-----------|-----------|-----------|-----------|----------|----------|-----------|-----------|-----------|-----------|-------------|----------|---|
| | | | 1 | 2 | 3 - 5 | 6 - 10 | 11 - 15 | 16 - 20 | 21 - 25 | 26 - 30 | 31 - 50 | 51 - 100 | 101 - 200 | 201 - 500 | 501 - 1,000 | > 1,000 | |
| | | | 1022 | การผลิตสัตว์น้ำบรรจุกระป๋อง | 51 | - | - | 2 | 6 | 4 | 2 | 2 | 3 | 4 | 8 | 8 | |
| 10221 | การผลิตปลาบรรจุกระป๋อง | 48 | - | - | 2 | 6 | 4 | 2 | 2 | 3 | 4 | 8 | 7 | 3 | 3 | 4 | Manufacture of canned fish |
| 10222 | การผลิตสัตว์น้ำ (ยกเว้นปลา) บรรจุกระป๋อง | 3 | - | - | - | - | - | - | - | - | - | - | 1 | 1 | - | 1 | Manufacture of canned crustaceans and molluscs |
| 1029 | การผลิตผลิตภัณฑ์สัตว์น้ำแปรรูปอื่นๆ | 171 | 10 | 12 | 42 | 38 | 20 | 12 | 6 | 4 | 12 | 4 | 4 | 5 | 2 | - | Manufacture of other fish and marine products |
| 10291 | การผลิตผลิตภัณฑ์สัตว์น้ำที่ทำให้แห้ง รมควัน ทำเค็ม แช่น้ำเกลือหรือน้ำส้มสายชู | 56 | 6 | 4 | 14 | 10 | 10 | 6 | 1 | 2 | 1 | - | - | 1 | 1 | - | Manufacture of fish, crustaceans and molluscs:drying, smoking, salting, immersing in brine or vinegar |
| 10292 | การผลิตไส้กรอก ลูกชิ้น และผลิตภัณฑ์อื่นที่คล้ายกันที่ทำจากสัตว์น้ำ | 27 | - | 1 | 6 | 7 | 1 | 1 | 2 | - | 4 | 1 | 2 | 1 | 1 | - | Manufacture of fish, crustaceans and molluscs sausages, ball and other similar products |
| 10293 | การผลิตน้ำปลาและผลิตภัณฑ์สัตว์น้ำที่ได้จากการหมัก | 54 | 2 | 5 | 17 | 13 | 8 | 3 | 2 | - | 2 | 1 | - | 1 | - | - | Manufacture of fishsauce and fermented fish products |
| 10294 | การผลิตปลาป่นสำหรับใช้เป็นอาหารสัตว์ | 12 | - | - | - | 1 | 1 | 2 | - | 2 | 3 | 2 | 1 | - | - | - | Manufacture of fishmeal for animal feed |
| 10295 | การแปรรูปสาหร่าย | 1 | - | - | - | - | - | - | - | - | 1 | - | - | - | - | - | Processing of seaweeds |
| 10299 | การผลิตผลิตภัณฑ์สัตว์น้ำแปรรูปอื่นๆ ซึ่งมีได้จัดประเภทไว้ในที่อื่น | 21 | 2 | 2 | 5 | 7 | - | - | 1 | - | 1 | - | 1 | 2 | - | - | Manufacture of other fish and marine products, n.e.c. |
| 103 | การแปรรูปและการถนอมผลไม้และผัก | 225 | 19 | 31 | 37 | 31 | 21 | 10 | 5 | 3 | 16 | 14 | 16 | 10 | 7 | 5 | Processing and preserving of fruit and vegetables |
| 1030 | การแปรรูปและการถนอมผลไม้และผัก | 225 | 19 | 31 | 37 | 31 | 21 | 10 | 5 | 3 | 16 | 14 | 16 | 10 | 7 | 5 | Processing and preserving of fruit and vegetables |
| 10301 | การผลิตผลไม้และผักแช่แข็ง | 2 | - | - | - | 1 | - | - | - | - | - | - | - | 1 | - | - | Manufacture of frozen fruit and vegetables |
| 10302 | การผลิตผลไม้และผักบรรจุกระป๋อง | 34 | 1 | 2 | 1 | 3 | 1 | 1 | 1 | 1 | 1 | 8 | 5 | 5 | 2 | 2 | Manufacture of canned fruit and vegetables |
| 10303 | การผลิตน้ำผลไม้และน้ำผัก | 37 | 1 | 3 | 5 | 7 | 2 | 3 | 1 | 1 | 5 | 2 | 5 | 1 | 1 | - | Manufacture of fruit or vegetable juices |
| 10304 | การถนอมผลไม้และผัก โดยทำให้แห้ง ทำเค็ม แช่น้ำมันหรือน้ำส้มสายชู | 41 | 1 | 3 | 10 | 12 | 5 | 4 | - | - | 2 | - | 1 | 2 | 1 | - | Preserving of fruit or vegetables: drying, salting, immersing in oil or vinegar |
| 10305 | การผลิตแยม มาร์มาเลด และเยลลี่ | 3 | - | 1 | - | - | - | - | - | - | - | 1 | 1 | - | - | - | Manufacture of jams, marmalades and table jellies |
| 10306 | การแปรรูปและการถนอมมันฝรั่ง | 3 | - | - | - | - | - | - | - | - | - | 1 | 2 | - | - | - | Processing and preserving of potatoes |
| 10307 | การผลิตผลิตภัณฑ์จากผลไม้เปลือกแข็ง (นัท) | 6 | - | 1 | 1 | - | 2 | - | - | - | 1 | - | 1 | - | - | - | Manufacture of nut products |
| 10309 | การแปรรูปและการถนอมผลไม้และผักด้วยวิธีอื่นๆ | 99 | 16 | 21 | 20 | 8 | 11 | 2 | 3 | 1 | 7 | 2 | 1 | 1 | 3 | 3 | Processing and preserving of other fruit or vegetable products |

ตาราง 23 จำนวนสถานประกอบการ จำแนกตามขนาดของสถานประกอบการ (จำนวนคนทำงาน) และประเภทอุตสาหกรรม (ต่อ)

TABLE 23 NUMBER OF ESTABLISHMENTS BY SIZE OF ESTABLISHMENT (NUMBER OF PERSONS ENGAGED) AND CATEGORY OF INDUSTRY (cont'd)

| รหัส Code | ประเภทอุตสาหกรรม | จำนวน สถานประกอบการ Number of establishments | ขนาดของสถานประกอบการ (จำนวนคนทำงาน) Size of establishment (Number of persons engaged) | | | | | | | | | | | | | Category of industry | |
|--------------|--|---|---|-----------|-----------|-----------|-----------|-----------|----------|----------|-----------|----------|-----------|-----------|-------------|----------------------|--|
| | | | 1 | 2 | 3 - 5 | 6 - 10 | 11 - 15 | 16 - 20 | 21 - 25 | 26 - 30 | 31 - 50 | 51 - 100 | 101 - 200 | 201 - 500 | 501 - 1,000 | | > 1,000 |
| 104 | การผลิตน้ำมันและไขมันจากพืชและสัตว์ | 32 | - | 1 | - | 2 | 3 | - | 1 | 1 | 8 | 7 | 4 | 4 | 1 | - | Manufacture of vegetable and animal oils and fats |
| 1041 | การผลิตน้ำมันพืช (ยกเว้นน้ำมันปาล์ม) | 30 | - | 1 | - | 2 | 3 | - | 1 | 1 | 7 | 6 | 4 | 4 | 1 | - | Manufacture of vegetable oils (except palm oils) |
| 10411 | การผลิตน้ำมันถั่วเหลือง | 7 | - | - | - | - | - | - | - | - | 3 | 3 | - | - | 1 | - | Manufacture of soybean oils |
| 10412 | การผลิตน้ำมันรำข้าว | 1 | - | - | - | 1 | - | - | - | - | - | - | - | - | - | - | Manufacture of rice bran oils |
| 10414 | การผลิตน้ำมันมะพร้าว | 5 | - | - | - | - | 3 | - | - | - | - | 2 | - | - | - | - | Manufacture of coconut oils |
| 10419 | การผลิตน้ำมันพืชอื่นๆ (ยกเว้นน้ำมันปาล์ม) | 17 | - | 1 | - | 1 | - | - | 1 | 1 | 4 | 1 | 4 | 4 | - | - | Manufacture of other vegetable oils (except palm oils) |
| 1042 | การผลิตน้ำมันปาล์ม | 2 | - | - | - | - | - | - | - | - | 1 | 1 | - | - | - | - | Manufacture of palm oils |
| 10420 | การผลิตน้ำมันปาล์ม | 2 | - | - | - | - | - | - | - | - | 1 | 1 | - | - | - | - | Manufacture of palm oils |
| 105 | การผลิตผลิตภัณฑ์นม | 53 | 2 | 14 | 8 | 2 | 3 | 3 | 2 | 1 | 3 | 7 | 3 | 2 | 2 | 1 | Manufacture of dairy products |
| 1050 | การผลิตผลิตภัณฑ์นม | 53 | 2 | 14 | 8 | 2 | 3 | 3 | 2 | 1 | 3 | 7 | 3 | 2 | 2 | 1 | Manufacture of dairy products |
| 10501 | การผลิตนมสด นมพาสเจอไรส์ นมสเตอริไลส์ นมโฮโมจีไนส์ และ/หรือยูเอชที | 5 | - | - | - | - | - | - | - | - | 2 | 1 | - | 1 | - | 1 | Manufacture of fresh liquid milk, pasteurized, sterilized, homogenized and/or ultra heat treated |
| 10502 | การผลิตนมข้นหรือนมผง | 2 | - | - | - | - | - | - | - | - | 1 | - | - | 1 | - | - | Manufacture of powdered milk and condensed or evaporated milk |
| 10503 | การผลิตไอศกรีมและไอศกรีมหวานเย็น | 41 | 2 | 14 | 8 | 2 | 3 | 3 | 2 | - | - | 5 | 2 | - | - | - | Manufacture of ice cream and sherbet |
| 10504 | การผลิตโยเกิร์ตและนมเปรี้ยว | 1 | - | - | - | - | - | - | - | - | - | - | - | - | 1 | - | Manufacture of yoghurt |
| 10509 | การผลิตผลิตภัณฑ์นมอื่นๆ | 4 | - | - | - | - | - | - | - | 1 | - | 1 | 1 | - | 1 | - | Manufacture of other dairy products |
| 106 | การผลิตผลิตภัณฑ์ที่ได้จากการไม่-สัณฐานพืช | 163 | 7 | 2 | 14 | 42 | 16 | 18 | 8 | 4 | 20 | 8 | 13 | 11 | - | - | Manufacture of grain mill products, starches and starch products |
| 1061 | การผลิตผลิตภัณฑ์ที่ได้จากการไม่-สัณฐานพืช | 152 | 7 | 2 | 14 | 42 | 16 | 16 | 6 | 4 | 18 | 7 | 10 | 10 | - | - | Manufacture of grain mill products |
| 10611 | การสีข้าว | 110 | 6 | 1 | 11 | 35 | 14 | 13 | 4 | 1 | 14 | 4 | 1 | 6 | - | - | Rice milling |
| 10612 | การผลิตแป้งจากข้าว | 12 | - | - | - | - | - | - | - | 2 | 3 | 1 | 3 | 3 | - | - | Manufacture of rice flour |
| 10614 | การผลิตผลิตภัณฑ์ที่ได้จากการไม่-สัณฐานพืช | 1 | - | - | - | - | - | - | - | - | - | - | 1 | - | - | - | Manufacture of corn mill products |
| 10615 | การผลิตผลิตภัณฑ์ที่ได้จากการไม่-สัณฐานพืชชนิดอื่นๆ | 3 | - | - | - | 2 | 1 | - | - | - | - | - | - | - | - | - | Manufacture of other grain mill products |
| 10616 | การผลิตแป้งผสมสำเร็จสำหรับใช้ทำขนมอบ และประกอบอาหารอื่นๆ | 16 | - | - | - | 4 | 1 | 2 | 1 | 1 | - | 2 | 5 | - | - | - | Manufacture of flour mixes and prepared blended flour |
| 10617 | การผลิตน้ำธัญพืช | 4 | - | - | 2 | 1 | - | - | 1 | - | - | - | - | - | - | - | Manufacture of grain juice |

ตาราง 23 จำนวนสถานประกอบการ จำแนกตามขนาดของสถานประกอบการ (จำนวนคนทำงาน) และประเภทอุตสาหกรรม (ต่อ)

TABLE 23 NUMBER OF ESTABLISHMENTS BY SIZE OF ESTABLISHMENT (NUMBER OF PERSONS ENGAGED) AND CATEGORY OF INDUSTRY (cont'd)

| รหัส Code | ประเภทอุตสาหกรรม | จำนวน สถานประกอบการ Number of establishments | ขนาดของสถานประกอบการ (จำนวนคนทำงาน) Size of establishment (Number of persons engaged) | | | | | | | | | | | | | | Category of industry | |
|--------------|--|---|---|--|------------|------------|-----------|-----------|-----------|-----------|-----------|-----------|-----------|-----------|-------------|----------|----------------------|---|
| | | | 1 | 2 | 3 - 5 | 6 - 10 | 11 - 15 | 16 - 20 | 21 - 25 | 26 - 30 | 31 - 50 | 51 - 100 | 101 - 200 | 201 - 500 | 501 - 1,000 | > 1,000 | | |
| | | | 10619 | การผลิตผลิตภัณฑ์อื่นๆ ที่ได้จากการไม่-สีธัญพืช | 6 | 1 | 1 | 1 | - | - | 1 | - | - | 1 | - | - | | 1 |
| 1062 | การผลิตสตาρχ และผลิตภัณฑ์จากสตาρχ | 11 | - | - | - | - | - | 2 | 2 | - | 2 | 1 | 3 | 1 | - | - | - | Manufacture of starches and starch products |
| 10621 | การผลิตมันเส้นและมันอัดเม็ด | 1 | - | - | - | - | - | - | 1 | - | - | - | - | - | - | - | - | Manufacture of cassava chip and pellet |
| 10622 | การผลิตสตาρχจากมันสำปะหลัง | 5 | - | - | - | - | - | - | - | - | 1 | 1 | 2 | 1 | - | - | - | Manufacture of cassava starch |
| 10623 | การผลิตสตาρχจากข้าวโพด ธัญพืช และพืชผักอื่นๆ (ยกเว้นมันสำปะหลัง) | 1 | - | - | - | - | - | 1 | - | - | - | - | - | - | - | - | - | Manufacture of starches from maize, grain and other vegetables (except cassava) |
| 10629 | การผลิตผลิตภัณฑ์จากสตาρχอื่นๆ | 4 | - | - | - | - | - | 1 | 1 | - | 1 | - | 1 | - | - | - | - | Manufacture of other starch products |
| 107 | การผลิตผลิตภัณฑ์อาหารอื่นๆ | 1,099 | 106 | 180 | 270 | 161 | 54 | 43 | 32 | 30 | 56 | 63 | 52 | 33 | 15 | 4 | 4 | Manufacture of other food products |
| 1071 | การผลิตผลิตภัณฑ์ขนมอบ | 419 | 64 | 105 | 121 | 43 | 13 | 8 | 4 | 5 | 13 | 20 | 11 | 8 | 4 | - | - | Manufacture of bakery products |
| 10711 | การผลิตขนมปัง เค้ก และเพสตรี | 322 | 57 | 78 | 94 | 34 | 11 | 5 | 4 | 5 | 10 | 15 | 4 | 2 | 3 | - | - | Manufacture of bread, cake and pastry |
| 10712 | การผลิตบิสกิตและขนมปังกรอบที่คล้ายกัน | 33 | - | 4 | 4 | - | 2 | 2 | - | - | 3 | 4 | 7 | 6 | 1 | - | - | Manufacture of biscuits and other dry bakery products |
| 10713 | การผลิตขนมไทยประเภทอบ | 64 | 7 | 23 | 23 | 9 | - | 1 | - | - | - | 1 | - | - | - | - | - | Manufacture of Thai dessert bakery products |
| 1072 | การผลิตน้ำตาล | 29 | 3 | 3 | 10 | 5 | 2 | 2 | - | 1 | - | - | 2 | 1 | - | - | - | Manufacture of sugar |
| 10722 | การผลิตน้ำตาลทรายขาวและน้ำตาลทรายบริสุทธิ์ | 8 | - | - | 1 | 1 | 2 | 2 | - | - | - | - | 1 | 1 | - | - | - | Manufacture or refining of sugar and sugar substitutes from the juice of cane |
| 10723 | การผลิตน้ำตาลจากพืช (ยกเว้นอ้อย) | 21 | 3 | 3 | 9 | 4 | - | - | - | 1 | - | - | 1 | - | - | - | - | Manufacture of sugar (except from sugarcane) |
| 1073 | การผลิตโกโก้ ช็อกโกแลต ลูกกวาด และขนมที่ทำจากน้ำตาล | 17 | - | 1 | 1 | - | - | 1 | 2 | 1 | 2 | 4 | 2 | 2 | 1 | - | - | Manufacture of cocoa, chocolate and sugar confectionery |
| 10732 | การผลิตช็อกโกแลตและขนมหวานจากช็อกโกแลต | 3 | - | - | - | - | - | - | 1 | 1 | - | - | 1 | - | - | - | - | Manufacture of chocolate and chocolate confectionery |
| 10734 | การถนอมผลไม้ ผลไม้เปลือกแข็ง เปลือกผลไม้ และส่วนอื่นๆ ของพืชโดยใช้น้ำตาล | 3 | - | 1 | 1 | - | - | - | - | - | - | - | 1 | - | - | - | - | Preserving in sugar of fruit, nuts, fruit peels and other parts of plants |
| 10739 | การผลิตลูกกวาดและขนมอื่นๆ ที่ทำจากน้ำตาล | 11 | - | - | - | - | - | 1 | 1 | - | 2 | 4 | - | 2 | 1 | - | - | Manufacture of candy and other sugar confectionery |
| 1074 | การผลิตมะกะโรนี เส้นก๋วยเตี๋ยว และผลิตภัณฑ์อาหารจำพวกแป้งที่คล้ายกัน | 94 | - | 11 | 27 | 23 | 5 | 4 | 4 | - | 2 | 4 | 7 | 2 | 2 | 3 | 3 | Manufacture of macaroni, noodles and similar farinaceous products |
| 10742 | การผลิตเส้นก๋วยเตี๋ยว บะหมี่ วุ้นเส้น และ transpatent vermicelli | 35 | - | 2 | 3 | 7 | 1 | 2 | 3 | - | 2 | 3 | 6 | 2 | 2 | 2 | 2 | Manufacture of noodles, meehoon and transpatent vermicelli |

ตาราง 23 จำนวนสถานประกอบการ จำแนกตามขนาดของสถานประกอบการ (จำนวนคนทำงาน) และประเภทอุตสาหกรรม (ต่อ)

TABLE 23 NUMBER OF ESTABLISHMENTS BY SIZE OF ESTABLISHMENT (NUMBER OF PERSONS ENGAGED) AND CATEGORY OF INDUSTRY (cont'd)

| รหัส Code | ประเภทอุตสาหกรรม | จำนวน สถานประกอบการ Number of establishments | ขนาดของสถานประกอบการ (จำนวนคนทำงาน) Size of establishment (Number of persons engaged) | | | | | | | | | | | | | | Category of industry |
|--------------|---|---|---|--|-------|--------|---------|---------|---------|---------|---------|----------|-----------|-----------|-------------|---------|--|
| | | | 1 | 2 | 3 - 5 | 6 - 10 | 11 - 15 | 16 - 20 | 21 - 25 | 26 - 30 | 31 - 50 | 51 - 100 | 101 - 200 | 201 - 500 | 501 - 1,000 | > 1,000 | |
| | | | 10743 | การผลิตผลิตภัณฑ์อาหารจำพวกแป้งชนิดสำเร็จรูป และกึ่งสำเร็จรูป | 5 | - | - | - | - | - | 1 | 1 | - | - | 1 | 1 | |
| 10749 | การผลิตผลิตภัณฑ์อาหารจำพวกแป้งอื่นๆ ที่คล้ายกัน | 54 | - | 9 | 24 | 16 | 4 | 1 | - | - | - | - | - | - | - | - | Manufacture of other similar farinaceous products |
| 1075 | การผลิตอาหารสำเร็จรูป | 32 | - | - | 3 | 5 | 1 | 3 | 2 | 3 | 1 | 3 | 5 | 4 | 2 | - | Manufacture of prepared meals and dishes |
| 10751 | การผลิตอาหารสำเร็จรูปแช่แข็ง | 20 | - | - | 2 | 1 | - | 3 | - | 2 | 1 | 3 | 4 | 2 | 2 | - | Manufacture of frozen prepared meals and dishes |
| 10752 | การผลิตอาหารสำเร็จรูปบรรจุในภาชนะปิดสนิท โดยวิธีสุญญากาศ | 12 | - | - | 1 | 4 | 1 | - | 2 | 1 | - | - | 1 | 2 | - | - | Manufacture of prepared meals and dishes in sealed vacuum containers |
| 1076 | การผลิตกาแฟ ชา และสมุนไพรสำหรับชงเป็นเครื่องดื่ม | 26 | 1 | 1 | 1 | 7 | - | 2 | 1 | 1 | 4 | 2 | 4 | 1 | - | 1 | Manufacture of coffee, tea and herb infusion |
| 10761 | การผลิตกาแฟ | 13 | - | - | - | 3 | - | 1 | - | - | 3 | 2 | 3 | 1 | - | - | Manufacture of coffee |
| 10762 | การผลิตชา | 10 | 1 | - | 1 | 2 | - | 1 | 1 | 1 | 1 | - | 1 | - | - | 1 | Manufacture of tea |
| 10769 | การผลิตสมุนไพรสำหรับชงเป็นเครื่องดื่ม | 3 | - | 1 | - | 2 | - | - | - | - | - | - | - | - | - | - | Manufacture of herb infusion |
| 1077 | การผลิตเครื่องปรุงอาหารประจำโต๊ะ และเครื่องประกอบอาหาร | 105 | 6 | 4 | 7 | 21 | 8 | 6 | 2 | 2 | 13 | 14 | 12 | 6 | 4 | - | Manufacture of condiments and other cooking products |
| 10771 | การผลิตเครื่องเทศและเครื่องแกงสำเร็จรูป | 39 | 5 | 3 | 6 | 9 | 2 | 2 | - | - | 1 | 5 | 4 | 1 | 1 | - | Manufacture of spices and instant curry paste and powder |
| 10772 | การผลิตซอสและเครื่องปรุงอาหารประจำโต๊ะ | 20 | 1 | - | - | 2 | 1 | 2 | 1 | - | 3 | 3 | 2 | 4 | 1 | - | Manufacture of table sauces and condiments |
| 10773 | การผลิตซีอิ๊ว | 21 | - | - | 1 | 3 | 2 | 2 | - | 1 | 3 | 6 | 2 | - | 1 | - | Manufacture of soy sauces |
| 10774 | การผลิตผงชูรส | 9 | - | - | - | 2 | - | - | - | - | 2 | - | 3 | 1 | 1 | - | Manufacture of glutamate |
| 10775 | การผลิตเกลือบริโภค | 4 | - | 1 | - | 2 | - | - | - | - | 1 | - | - | - | - | - | Manufacture of table salt |
| 10779 | การผลิตเครื่องประกอบอาหารอื่นๆ | 12 | - | - | - | 3 | 3 | - | 1 | 1 | 3 | - | 1 | - | - | - | Manufacture of other cooking products |
| 1079 | การผลิตผลิตภัณฑ์อาหารอื่นๆ ซึ่งมีได้จัดประเภทไว้ในที่อื่น | 377 | 32 | 55 | 100 | 57 | 25 | 17 | 17 | 17 | 21 | 16 | 9 | 9 | 2 | - | Manufacture of other food products, n.e.c. |
| 10791 | การผลิตขนมขบเคี้ยว/ขนมกรุบกรอบ | 37 | 1 | 2 | 9 | 4 | 1 | 1 | - | - | 3 | 8 | 2 | 5 | 1 | - | Manufacture of snack products |
| 10792 | การผลิตขนมไทยและขนมพื้นเมือง (ยกเว้นขนมอบ) | 98 | 14 | 29 | 39 | 10 | 3 | 1 | - | - | 1 | - | - | 1 | - | - | Manufacture of Thai and traditional dessert (except bakery products) |
| 10793 | การผลิตซุปรวมและอาหารชนิดพิเศษ | 2 | - | - | - | - | - | - | - | - | 1 | 1 | - | - | - | - | Manufacture of soups, broths and special foods |

ตาราง 23 จำนวนสถานประกอบการ จำแนกตามขนาดของสถานประกอบการ (จำนวนคนทำงาน) และประเภทอุตสาหกรรม (ต่อ)

TABLE 23 NUMBER OF ESTABLISHMENTS BY SIZE OF ESTABLISHMENT (NUMBER OF PERSONS ENGAGED) AND CATEGORY OF INDUSTRY (cont'd)

| รหัส Code | ประเภทอุตสาหกรรม | จำนวน สถานประกอบการ Number of establishments | ขนาดของสถานประกอบการ (จำนวนคนทำงาน) Size of establishment (Number of persons engaged) | | | | | | | | | | | | | | Category of industry |
|--------------|---|---|---|---|-----------|-----------|-----------|-----------|----------|----------|-----------|-----------|-----------|-----------|-------------|----------|--|
| | | | 1 | 2 | 3 - 5 | 6 - 10 | 11 - 15 | 16 - 20 | 21 - 25 | 26 - 30 | 31 - 50 | 51 - 100 | 101 - 200 | 201 - 500 | 501 - 1,000 | > 1,000 | |
| | | | 10794 | การผลิตอาหารพร้อมปรุงและอาหารสำเร็จรูปที่เน่าเสียง่าย | 53 | 9 | 11 | 12 | 8 | 2 | 1 | 1 | 1 | 4 | - | 3 | |
| 10795 | การผลิตน้ำแข็งเพื่อการบริโภค | 156 | 5 | 9 | 36 | 30 | 18 | 12 | 12 | 13 | 11 | 7 | 3 | - | - | - | Manufacture of edible ice |
| 10796 | การผลิตผลิตภัณฑ์จากไข่ | 10 | 1 | 1 | 2 | 2 | 1 | 1 | 1 | - | - | 1 | - | - | - | - | Manufacture of egg products |
| 10799 | การผลิตผลิตภัณฑ์อาหารอื่นๆ ซึ่งมีได้จัดประเภทไว้ในที่อื่น | 21 | 2 | 3 | 2 | 3 | - | 1 | 3 | 2 | 1 | - | 1 | 2 | 1 | - | Manufacture of other food products, n.e.c. |
| 108 | การผลิตอาหารสัตว์สำเร็จรูป | 113 | - | 2 | 7 | 18 | 13 | 10 | 6 | 3 | 17 | 18 | 8 | 9 | 1 | 1 | Manufacture of prepared animal feeds |
| 1080 | การผลิตอาหารสัตว์สำเร็จรูป | 113 | - | 2 | 7 | 18 | 13 | 10 | 6 | 3 | 17 | 18 | 8 | 9 | 1 | 1 | Manufacture of prepared animal feeds |
| 10801 | การผลิตอาหารสำเร็จรูปสำหรับสัตว์เลี้ยง | 81 | - | 2 | 4 | 13 | 8 | 10 | 3 | 2 | 14 | 11 | 6 | 7 | - | 1 | Manufacture of prepared feeds for pets |
| 10802 | การผลิตอาหารสำเร็จรูปสำหรับปศุสัตว์ | 32 | - | - | 3 | 5 | 5 | - | 3 | 1 | 3 | 7 | 2 | 2 | 1 | - | Manufacture of prepared feeds for farm animals |
| 11 | การผลิตเครื่องดื่ม | 299 | 7 | 20 | 97 | 79 | 31 | 8 | 6 | 3 | 10 | 11 | 5 | 13 | 7 | 2 | Manufacture of beverages |
| 110 | การผลิตเครื่องดื่ม | 299 | 7 | 20 | 97 | 79 | 31 | 8 | 6 | 3 | 10 | 11 | 5 | 13 | 7 | 2 | Manufacture of beverages |
| 1101 | การต้ม การกลั่น และการผสมสุรา | 17 | - | - | 2 | 3 | - | - | - | - | 2 | 1 | 1 | 4 | 4 | - | Distilling, rectifying and blending of spirits |
| 11011 | การผลิตสุรากลั่น | 14 | - | - | 2 | 3 | - | - | - | - | 1 | 1 | - | 4 | 3 | - | Manufacture of distilled spirits |
| 11012 | การผลิตสุราผสม | 3 | - | - | - | - | - | - | - | - | 1 | - | 1 | - | 1 | - | Manufacture of blended spirits |
| 1102 | การผลิตไวน์ | 7 | - | - | 1 | 2 | 1 | 1 | - | - | - | 1 | - | 1 | - | - | Manufacture of wines |
| 11022 | การผลิตไวน์ผลไม้ (ยกเว้นองุ่น) | 2 | - | - | 1 | 1 | - | - | - | - | - | - | - | - | - | - | Manufacture of fruit wines (except grape wine) |
| 11029 | การผลิตไวน์อื่นๆ | 5 | - | - | - | 1 | 1 | 1 | - | - | - | 1 | - | 1 | - | - | Manufacture of other wines |
| 1103 | การผลิตมอลต์และสุราที่ทำจากข้าวมอลต์ | 2 | - | - | - | - | - | - | - | - | - | - | - | 1 | - | 1 | Manufacture of malt liquors and malt |
| 11030 | การผลิตมอลต์และสุราที่ทำจากข้าวมอลต์ | 2 | - | - | - | - | - | - | - | - | - | - | - | 1 | - | 1 | Manufacture of malt liquors and malt |
| 1104 | การผลิตเครื่องดื่มที่ไม่มีแอลกอฮอล์ น้ำแร่และน้ำดื่มบรรจุขวดประเภทอื่นๆ | 273 | 7 | 20 | 94 | 74 | 30 | 7 | 6 | 3 | 8 | 9 | 4 | 7 | 3 | 1 | Manufacture of soft drinks; production of mineral waters and other bottled water |
| 11041 | การผลิตน้ำดื่มบริสุทธิ์และน้ำแร่บรรจุขวด | 227 | 7 | 19 | 86 | 68 | 24 | 5 | 5 | 2 | 4 | 4 | 1 | 2 | - | - | Manufacture of bottled drinking water and mineral water |
| 11042 | การผลิตน้ำอัดลมและโซดา | 10 | - | - | - | - | - | - | - | - | - | 4 | 2 | 2 | 2 | - | Manufacture of soft drinks and sodas |
| 11043 | การผลิตเครื่องดื่มกาแฟ ชา และชาขงสมุนไพรพร้อมดื่ม | 11 | - | - | 1 | 2 | 1 | 2 | - | - | 3 | - | 1 | 1 | - | - | Manufacture of coffee, tea and herb infusion beverage |
| 11044 | การผลิตเครื่องดื่มให้พลังงาน รวมถึงเครื่องดื่มเกลือแร่ | 10 | - | - | 2 | 2 | 1 | - | - | 1 | - | - | - | 2 | 1 | 1 | Manufacture of energetic beverage including electrolite beverage |
| 11049 | การผลิตเครื่องดื่มอื่นๆ ที่ไม่มีแอลกอฮอล์ | 15 | - | 1 | 5 | 2 | 4 | - | 1 | - | 1 | 1 | - | - | - | - | Manufacture of other soft drinks |

ตาราง 23 จำนวนสถานประกอบการ จำแนกตามขนาดของสถานประกอบการ (จำนวนคนทำงาน) และประเภทอุตสาหกรรม (ต่อ)

TABLE 23 NUMBER OF ESTABLISHMENTS BY SIZE OF ESTABLISHMENT (NUMBER OF PERSONS ENGAGED) AND CATEGORY OF INDUSTRY (cont'd)

| รหัส Code | ประเภทอุตสาหกรรม | จำนวน สถานประกอบการ Number of establishments | ขนาดของสถานประกอบการ (จำนวนคนทำงาน) Size of establishment (Number of persons engaged) | | | | | | | | | | | | | Category of industry | | |
|--------------|--|---|---|------------------------------|------------|------------|-----------|-----------|-----------|-----------|------------|------------|------------|-----------|-------------|----------------------|---|--|
| | | | 1 | 2 | 3 - 5 | 6 - 10 | 11 - 15 | 16 - 20 | 21 - 25 | 26 - 30 | 31 - 50 | 51 - 100 | 101 - 200 | 201 - 500 | 501 - 1,000 | | > 1,000 | |
| | | | 12 | การผลิตผลิตภัณฑ์ยาสูบ | 6 | - | - | - | 2 | - | 1 | 1 | 1 | - | 1 | | - | - |
| 120 | การผลิตผลิตภัณฑ์ยาสูบ | 6 | - | - | - | 2 | - | 1 | 1 | 1 | - | 1 | - | - | - | - | - | Manufacture of tobacco products |
| 1200 | การผลิตผลิตภัณฑ์ยาสูบ | 6 | - | - | - | 2 | - | 1 | 1 | 1 | - | 1 | - | - | - | - | - | Manufacture of tobacco products |
| 12002 | การผลิตบุหรี่และซิการ์ | 4 | - | - | - | - | - | 1 | 1 | 1 | - | 1 | - | - | - | - | - | Manufacture of cigarettes and cigars |
| 12009 | การผลิตผลิตภัณฑ์ยาสูบและผลิตภัณฑ์ที่ใช้แทนยาสูบอื่นๆ (ยกเว้นบุหรี่และซิการ์) | 2 | - | - | - | 2 | - | - | - | - | - | - | - | - | - | - | - | Manufacture of tobacco products and products of tobacco substitutes (except cigarettes and cigars) |
| 13 | การผลิตสิ่งทอ | 1,464 | 238 | 207 | 200 | 122 | 56 | 69 | 31 | 41 | 125 | 143 | 111 | 79 | 33 | 9 | Manufacture of textiles | |
| 131 | การปั่นด้าย การทอ และการแต่งสำเร็จสิ่งทอ | 675 | 26 | 27 | 52 | 74 | 33 | 50 | 25 | 27 | 89 | 109 | 79 | 51 | 28 | 5 | Spinning, weaving and finishing of textile | |
| 1311 | การเตรียมและการปั่นเส้นใยสิ่งทอ | 93 | 3 | 3 | 4 | 8 | 5 | 5 | 1 | 8 | 9 | 17 | 17 | 4 | 9 | - | - | Preparation and spinning of textile fibres |
| 13111 | การเตรียมเส้นใยสิ่งทอ | 1 | - | - | - | - | - | - | - | - | - | 1 | - | - | - | - | - | Preparation of textile fibres |
| 13112 | การปั่นด้ายจากเส้นใยธรรมชาติ | 34 | - | - | 1 | 5 | 4 | 2 | - | 2 | 4 | 7 | 4 | 1 | 4 | - | - | Spinning of natural textile fibres |
| 13113 | การปั่นด้ายจากเส้นใยประดิษฐ์ | 58 | 3 | 3 | 3 | 3 | 1 | 3 | 1 | 6 | 5 | 9 | 13 | 3 | 5 | - | - | Spinning of synthetic textile fibres |
| 1312 | การทอผ้า | 283 | 1 | 4 | 5 | 19 | 20 | 31 | 11 | 11 | 45 | 54 | 38 | 28 | 12 | 4 | - | Weaving of textiles |
| 13121 | การทอผ้าจากเส้นใยธรรมชาติ | 158 | 1 | 1 | 3 | 8 | 15 | 14 | 7 | 4 | 26 | 31 | 21 | 18 | 9 | - | - | Weaving of natural textiles |
| 13122 | การทอผ้าจากเส้นใยประดิษฐ์ | 54 | - | - | - | 2 | 1 | 8 | 2 | 4 | 11 | 9 | 9 | 7 | - | 1 | - | Weaving of synthetic textiles |
| 13129 | การทอผ้าจากเส้นใยอื่นๆ | 71 | - | 3 | 2 | 9 | 4 | 9 | 2 | 3 | 8 | 14 | 8 | 3 | 3 | 3 | - | Weaving of other textiles |
| 1313 | การแต่งสำเร็จสิ่งทอ | 299 | 22 | 20 | 43 | 47 | 8 | 14 | 13 | 8 | 35 | 38 | 24 | 19 | 7 | 1 | - | Finishing of textiles |
| 13131 | การขจัดไขมันและสิ่งสกปรก การฟอกขาว และการย้อมสี | 140 | 5 | 4 | 6 | 15 | 4 | 9 | 7 | 6 | 24 | 24 | 16 | 14 | 6 | - | - | Bleaching and dyeing of textile |
| 13132 | การพิมพ์ซิลค์สกรีน | 148 | 16 | 15 | 33 | 30 | 4 | 5 | 6 | 2 | 10 | 14 | 8 | 5 | - | - | - | Silk-screen printing |
| 13139 | การแต่งสำเร็จสิ่งทอด้วยวิธีอื่นๆ | 11 | 1 | 1 | 4 | 2 | - | - | - | - | 1 | - | - | - | 1 | 1 | - | Other finishing of textiles |
| 139 | การผลิตสิ่งทอประเภทอื่นๆ | 789 | 212 | 180 | 148 | 48 | 23 | 19 | 6 | 14 | 36 | 34 | 32 | 28 | 5 | 4 | Manufacture of other textiles | |
| 1391 | การผลิตผ้าจากการถักนิตและโครเชต์ | 22 | - | - | - | 1 | 2 | 2 | - | 4 | 5 | 2 | 4 | 2 | - | - | - | Manufacture of knitted and crocheted fabrics |
| 13910 | การผลิตผ้าจากการถักนิตและโครเชต์ | 22 | - | - | - | 1 | 2 | 2 | - | 4 | 5 | 2 | 4 | 2 | - | - | - | Manufacture of knitted and crocheted fabrics |
| 1392 | การผลิตสิ่งทอสำเร็จรูป (ยกเว้นเครื่องแต่งกาย) | 577 | 170 | 156 | 127 | 34 | 12 | 7 | 4 | 6 | 17 | 14 | 12 | 12 | 3 | 3 | - | Manufacture of made-up textile articles (except apparel) |
| 13921 | การผลิตเครื่องนอน ผ้าที่ใช้บนโต๊ะอาหาร ห้องน้ำ และห้องครัว | 112 | 22 | 12 | 25 | 9 | 5 | 4 | 3 | 3 | 10 | 4 | 7 | 4 | 2 | 2 | - | Manufacture of bed, table, toilet and kitchen linens |
| 13922 | การผลิตผลิตภัณฑ์จากผ้าใบและผ้าอื่นๆ ที่คล้ายกัน | 46 | 5 | 6 | 16 | 5 | 2 | - | 1 | 2 | 2 | 1 | 4 | 2 | - | - | - | Manufacture of canvas and similar textile products |

ตาราง 23 จำนวนสถานประกอบการ จำแนกตามขนาดของสถานประกอบการ (จำนวนคนทำงาน) และประเภทอุตสาหกรรม (ต่อ)

TABLE 23 NUMBER OF ESTABLISHMENTS BY SIZE OF ESTABLISHMENT (NUMBER OF PERSONS ENGAGED) AND CATEGORY OF INDUSTRY (cont'd)

| รหัส Code | ประเภทอุตสาหกรรม | จำนวน สถานประกอบการ Number of establishments | ขนาดของสถานประกอบการ (จำนวนคนทำงาน) Size of establishment (Number of persons engaged) | | | | | | | | | | | | | | Category of industry |
|--------------|---|---|---|--|-------|--------|---------|---------|---------|---------|---------|----------|-----------|-----------|-------------|---------|---|
| | | | 1 | 2 | 3 - 5 | 6 - 10 | 11 - 15 | 16 - 20 | 21 - 25 | 26 - 30 | 31 - 50 | 51 - 100 | 101 - 200 | 201 - 500 | 501 - 1,000 | > 1,000 | |
| | | | 13929 | การผลิตสิ่งทอสำเร็จรูปอื่นๆ (ยกเว้นเครื่องแต่งกาย) | 419 | 143 | 138 | 86 | 20 | 5 | 3 | - | 1 | 5 | 9 | 1 | |
| 1393 | การผลิตพรมและสิ่งปูพื้นที่ทำจากสิ่งทอ | 46 | 16 | 7 | 7 | 3 | - | 3 | - | - | 3 | 3 | 2 | 2 | - | - | Manufacture of carpets and rugs |
| 13930 | การผลิตพรมและสิ่งปูพื้นที่ทำจากสิ่งทอ | 46 | 16 | 7 | 7 | 3 | - | 3 | - | - | 3 | 3 | 2 | 2 | - | - | Manufacture of carpets and rugs |
| 1394 | การผลิตเชือก เชือกเส้นใหญ่ ตาข่าย แห และอวน | 58 | 10 | 13 | 2 | 4 | 5 | 5 | - | - | 5 | 4 | 6 | 4 | - | - | Manufacture of cordage, rope, twine and netting |
| 13940 | การผลิตเชือก เชือกเส้นใหญ่ ตาข่าย แห และอวน | 58 | 10 | 13 | 2 | 4 | 5 | 5 | - | - | 5 | 4 | 6 | 4 | - | - | Manufacture of cordage, rope, twine and netting |
| 1399 | การผลิตสิ่งทอประเภทอื่นๆ ซึ่งมีได้จัดประเภทไว้ในที่อื่น | 86 | 16 | 4 | 12 | 6 | 4 | 2 | 2 | 4 | 6 | 11 | 8 | 8 | 2 | 1 | Manufacture of other textiles, n.e.c. |
| 13991 | การผลิตผ้าชนิดไม่ทอ | 2 | - | - | - | - | - | - | - | - | - | 2 | - | - | - | - | Manufacture of non-woven textiles |
| 13992 | การผลิตสิ่งทอชนิดใช้ในทางอุตสาหกรรม | 31 | - | 1 | 4 | - | 3 | 2 | 2 | 3 | 4 | 3 | 4 | 5 | - | - | Manufacture of technical and industrial textiles |
| 13999 | การผลิตสิ่งทอประเภทอื่นๆ ซึ่งมีได้จัดประเภทไว้ในที่อื่น | 53 | 16 | 3 | 8 | 6 | 1 | - | - | 1 | 2 | 6 | 4 | 3 | 2 | 1 | Manufacture of other textiles, n.e.c. |
| 14 | การผลิตเสื้อผ้าเครื่องแต่งกาย | 4,314 | 2,546 | 838 | 478 | 186 | 47 | 22 | 14 | 8 | 38 | 32 | 40 | 34 | 25 | 6 | Manufacture of wearing apparels |
| 141 | การผลิตเสื้อผ้าเครื่องแต่งกาย (ยกเว้นเสื้อผ้าเครื่องแต่งกายที่ทำจากขนสัตว์) | 4,287 | 2,546 | 837 | 474 | 181 | 44 | 22 | 13 | 6 | 37 | 30 | 36 | 30 | 25 | 6 | Manufacture of wearing apparel (except fur apparel) |
| 1411 | การผลิตเสื้อผ้าเครื่องแต่งกาย (ยกเว้นร้านตัดเย็บเสื้อผ้า) | 1,723 | 876 | 335 | 229 | 112 | 25 | 17 | 7 | 2 | 27 | 19 | 26 | 24 | 18 | 6 | Manufacture of wearing apparel (except tailoring and dressmaking) |
| 14111 | การผลิตเสื้อผ้าเครื่องแต่งกายที่ใช้ในงานอุตสาหกรรม วิชาชีพ นักเรียน และนักศึกษา | 1,400 | 750 | 290 | 188 | 77 | 19 | 10 | 4 | 1 | 12 | 8 | 16 | 12 | 11 | 2 | Manufacture of work wear including school uniforms |
| 14112 | การผลิตเสื้อผ้าชั้นนอก | 191 | 85 | 28 | 23 | 18 | 1 | 3 | - | 1 | 7 | 8 | 2 | 9 | 4 | 2 | Manufacture of outerwear |
| 14113 | การผลิตเสื้อผ้าชั้นใน | 71 | 19 | 4 | 7 | 12 | 4 | 3 | 2 | - | 5 | 1 | 7 | 3 | 2 | 2 | Manufacture of underwear and nightwear |
| 14114 | การผลิตเสื้อผ้าเด็กอ่อน | 25 | 13 | 5 | - | 2 | - | 1 | 1 | - | 1 | 1 | - | - | 1 | - | Manufacture of babies' garments |
| 14115 | การผลิตเสื้อผ้ากีฬา | 32 | 8 | 7 | 11 | 2 | 1 | - | - | - | 1 | 1 | 1 | - | - | - | Manufacture of sportswear |
| 14116 | การผลิตเสื้อผ้าเครื่องแต่งกายจากหนัง | 4 | 1 | 1 | - | 1 | - | - | - | - | 1 | - | - | - | - | - | Manufacture of wearing apparel made of leather or composition leather |
| 1412 | ร้านตัดเย็บเสื้อผ้า | 2,535 | 1,664 | 501 | 237 | 66 | 15 | 4 | 5 | 4 | 9 | 9 | 9 | 5 | 7 | - | Custom tailoring and dressmaking |
| 14120 | ร้านตัดเย็บเสื้อผ้า | 2,535 | 1,664 | 501 | 237 | 66 | 15 | 4 | 5 | 4 | 9 | 9 | 9 | 5 | 7 | - | Custom tailoring and dressmaking |
| 1413 | การผลิตเครื่องประกอบเครื่องแต่งกาย | 29 | 6 | 1 | 8 | 3 | 4 | 1 | 1 | - | 1 | 2 | 1 | 1 | - | - | Manufacture of clothing accessories primarily made of textile |
| 14131 | การผลิตหมวกและเครื่องสวมศีรษะ | 6 | 2 | 1 | - | - | - | - | - | - | - | 1 | 1 | 1 | - | - | Manufacture of hats and caps |
| 14139 | การผลิตเครื่องประกอบเครื่องแต่งกายอื่นๆ | 23 | 4 | - | 8 | 3 | 4 | 1 | 1 | - | 1 | 1 | - | - | - | - | Manufacture of other clothing accessories |

ตาราง 23 จำนวนสถานประกอบการ จำแนกตามขนาดของสถานประกอบการ (จำนวนคนทำงาน) และประเภทอุตสาหกรรม (ต่อ)

TABLE 23 NUMBER OF ESTABLISHMENTS BY SIZE OF ESTABLISHMENT (NUMBER OF PERSONS ENGAGED) AND CATEGORY OF INDUSTRY (cont'd)

| รหัส Code | ประเภทอุตสาหกรรม | จำนวน สถานประกอบการ Number of establishments | ขนาดของสถานประกอบการ (จำนวนคนทำงาน) Size of establishment (Number of persons engaged) | | | | | | | | | | | | | Category of industry | |
|--------------|---|---|---|-----------|------------|-----------|-----------|-----------|-----------|-----------|-----------|-----------|-----------|-----------|-------------|----------------------|---|
| | | | 1 | 2 | 3 - 5 | 6 - 10 | 11 - 15 | 16 - 20 | 21 - 25 | 26 - 30 | 31 - 50 | 51 - 100 | 101 - 200 | 201 - 500 | 501 - 1,000 | | > 1,000 |
| | | | | | | | | | | | | | | | | | |
| 143 | การผลิตเครื่องแต่งกายที่ทำจากการถักนิตและโครเชต์ | 27 | - | 1 | 4 | 5 | 3 | - | 1 | 2 | 1 | 2 | 4 | 4 | - | - | Manufacture of knitted and crocheted apparel |
| 1430 | การผลิตเครื่องแต่งกายที่ทำจากการถักนิตและโครเชต์ | 27 | - | 1 | 4 | 5 | 3 | - | 1 | 2 | 1 | 2 | 4 | 4 | - | - | Manufacture of knitted and crocheted apparel |
| 14301 | การผลิตเสื้อผ้าเครื่องแต่งกายที่ทำจากการถักนิตหรือโครเชต์ | 7 | - | 1 | - | 1 | - | - | - | 1 | - | - | 2 | 2 | - | - | Manufacture of knitted or crocheted wearing apparel |
| 14302 | การผลิตถุงเท้า ถุงน่อง เสื้อกางเกงยัดแนบเนื้อที่ทำจากการถักนิตหรือโครเชต์ | 20 | - | - | 4 | 4 | 3 | - | 1 | 1 | 1 | 2 | 2 | 2 | - | - | Manufacture of hosiery, including socks, tights and pantyhose |
| 15 | การผลิตเครื่องหนังและผลิตภัณฑ์ที่เกี่ยวข้อง | 491 | 39 | 55 | 81 | 88 | 44 | 33 | 24 | 21 | 28 | 35 | 20 | 19 | 4 | - | Manufacture of leather and related products |
| 151 | การฟอกและตกแต่งหนังฟอก การผลิตกระเป๋าเดินทาง กระเป๋าถือ อาน และเครื่องลากเทียมสัตว์ การตกแต่ง และย้อมสีขนสัตว์ | 254 | 15 | 23 | 35 | 35 | 33 | 20 | 20 | 14 | 15 | 16 | 12 | 12 | 4 | - | Tanning and dressing of leather; manufacture of luggage, handbags, saddlery, and harness; dressing and dyeing of fur |
| 1511 | การฟอกและตกแต่งหนังฟอก การตกแต่งและย้อมสีขนสัตว์ | 112 | - | - | 7 | 12 | 22 | 19 | 17 | 6 | 10 | 8 | 5 | 5 | 1 | - | Tanning and dressing of leather; dressing and dyeing of fur |
| 15110 | การฟอกและตกแต่งหนังฟอก การตกแต่งและย้อมสีขนสัตว์ | 112 | - | - | 7 | 12 | 22 | 19 | 17 | 6 | 10 | 8 | 5 | 5 | 1 | - | Tanning and dressing of leather; dressing and dyeing of fur |
| 1512 | การผลิตกระเป๋าเดินทาง กระเป๋าถือ และสิ่งที่คล้ายกัน อานและเครื่องลากเทียมสัตว์ | 142 | 15 | 23 | 28 | 23 | 11 | 1 | 3 | 8 | 5 | 8 | 7 | 7 | 3 | - | Manufacture of luggage, handbags and the like, saddlery and harness |
| 15121 | การผลิตกระเป๋าเดินทาง กระเป๋าถือ และสิ่งที่คล้ายกัน | 128 | 15 | 23 | 28 | 22 | 11 | - | 2 | 8 | 3 | 4 | 4 | 6 | 2 | - | Manufacture of luggage, handbags and the like |
| 15122 | การผลิตเครื่องลากเทียมสัตว์และของเล่นสัตว์ | 9 | - | - | - | - | - | 1 | 1 | - | 1 | 1 | 3 | 1 | 1 | - | Manufacture of saddlery, harness and pet toys |
| 15129 | การผลิตสิ่งของอื่นๆ ที่ทำจากหนังฟอกหรือหนังอัด | 5 | - | - | - | 1 | - | - | - | - | 1 | 3 | - | - | - | - | Manufacture of other leather products |
| 152 | การผลิตรองเท้า | 237 | 24 | 32 | 46 | 53 | 11 | 13 | 4 | 7 | 13 | 19 | 8 | 7 | - | - | Manufacture of footwear |
| 1520 | การผลิตรองเท้า | 237 | 24 | 32 | 46 | 53 | 11 | 13 | 4 | 7 | 13 | 19 | 8 | 7 | - | - | Manufacture of footwear |
| 15201 | การผลิตรองเท้าหนัง | 148 | 13 | 24 | 30 | 36 | 6 | 6 | 2 | 5 | 9 | 9 | 3 | 5 | - | - | Manufacture of leather footwear |
| 15202 | การผลิตรองเท้ายาง | 57 | 4 | 8 | 11 | 7 | 4 | 5 | 2 | 2 | 3 | 7 | 2 | 2 | - | - | Manufacture of rubber footwear |
| 15203 | การผลิตรองเท้าไม้ | 1 | - | - | - | 1 | - | - | - | - | - | - | - | - | - | - | Manufacture of wood footwear |
| 15204 | การผลิตรองเท้ากีฬา | 9 | - | - | - | 1 | - | 2 | - | - | 1 | 3 | 2 | - | - | - | Manufacture of sport footwear |
| 15209 | การผลิตรองเท้าอื่นๆ | 22 | 7 | - | 5 | 8 | 1 | - | - | - | - | - | 1 | - | - | - | Manufacture of other footwear |
| 16 | การผลิตไม้และผลิตภัณฑ์จากไม้และไม้ก๊อก (ยกเว้นเฟอร์นิเจอร์) การผลิตสิ่งของจากฟาง และวัสดุถักสานอื่นๆ | 625 | 106 | 83 | 132 | 95 | 50 | 28 | 16 | 15 | 40 | 32 | 15 | 10 | 3 | - | Manufacture of wood and of products of wood and cork (except furniture); manufacture of articles of straw and plaiting materials |

ตาราง 23 จำนวนสถานประกอบการ จำแนกตามขนาดของสถานประกอบการ (จำนวนคนทำงาน) และประเภทอุตสาหกรรม (ต่อ)

TABLE 23 NUMBER OF ESTABLISHMENTS BY SIZE OF ESTABLISHMENT (NUMBER OF PERSONS ENGAGED) AND CATEGORY OF INDUSTRY (cont'd)

| รหัส Code | ประเภทอุตสาหกรรม | จำนวน สถานประกอบการ Number of establishments | ขนาดของสถานประกอบการ (จำนวนคนทำงาน) Size of establishment (Number of persons engaged) | | | | | | | | | | | | | Category of industry | |
|---|------------------|---|---|-----------|------------|-----------|-----------|-----------|-----------|-----------|-----------|-----------|-----------|-----------|-------------|----------------------|--|
| | | | 1 | 2 | 3 - 5 | 6 - 10 | 11 - 15 | 16 - 20 | 21 - 25 | 26 - 30 | 31 - 50 | 51 - 100 | 101 - 200 | 201 - 500 | 501 - 1,000 | | > 1,000 |
| | | | | | | | | | | | | | | | | | |
| 161 การเลื่อยไม้และการไสไม้ | | 94 | 1 | 1 | 12 | 19 | 20 | 1 | 5 | 3 | 13 | 15 | - | 3 | 1 | - | Sawmilling and planing of wood |
| 1610 การเลื่อยไม้และการไสไม้ | | 94 | 1 | 1 | 12 | 19 | 20 | 1 | 5 | 3 | 13 | 15 | - | 3 | 1 | - | Sawmilling and planing of wood |
| 16101 การเลื่อยไม้ | | 89 | 1 | 1 | 12 | 18 | 19 | 1 | 5 | 3 | 12 | 13 | - | 3 | 1 | - | Sawmilling of wood |
| 16102 การอบและการอัดน้ำยาไม้ | | 5 | - | - | - | 1 | 1 | - | - | - | 1 | 2 | - | - | - | - | Drying, impregnation or chemical treatment of wood |
| 162 การผลิตผลิตภัณฑ์จากไม้ ไม้ก๊อก ฟาง และวัสดุถักสาน | | 531 | 105 | 82 | 120 | 76 | 30 | 27 | 11 | 12 | 27 | 17 | 15 | 7 | 2 | - | Manufacture of products of wood, cork, straw and plaiting materials |
| 1621 การผลิตแผ่นไม้บางและแผ่นไม้ที่คล้ายกัน | | 54 | 1 | 2 | 6 | 9 | 4 | 4 | - | - | 10 | 8 | 8 | 1 | 1 | - | Manufacture of veneer sheets and wood-based panels |
| 16210 การผลิตแผ่นไม้บางและแผ่นไม้ที่คล้ายกัน | | 54 | 1 | 2 | 6 | 9 | 4 | 4 | - | - | 10 | 8 | 8 | 1 | 1 | - | Manufacture of veneer sheets and wood-based panels |
| 1622 การผลิตผลิตภัณฑ์ไม้ที่ใช้ในการก่อสร้างและประกอบอาคาร | | 141 | 9 | 7 | 42 | 32 | 14 | 14 | 6 | 4 | 7 | 3 | 1 | 1 | 1 | - | Manufacture of carpentry and joinery |
| 16220 การผลิตผลิตภัณฑ์ไม้ที่ใช้ในการก่อสร้างและประกอบอาคาร | | 141 | 9 | 7 | 42 | 32 | 14 | 14 | 6 | 4 | 7 | 3 | 1 | 1 | 1 | - | Manufacture of carpentry and joinery |
| 1623 การผลิตภาชนะบรรจุที่ทำจากไม้ | | 43 | - | 1 | 10 | 15 | 3 | 5 | 2 | 4 | 2 | 1 | - | - | - | - | Manufacture of wooden containers |
| 16230 การผลิตภาชนะบรรจุที่ทำจากไม้ | | 43 | - | 1 | 10 | 15 | 3 | 5 | 2 | 4 | 2 | 1 | - | - | - | - | Manufacture of wooden containers |
| 1629 การผลิตผลิตภัณฑ์อื่นๆ ที่ทำจากไม้ การผลิตสิ่งของที่ทำจากไม้ก๊อก ฟาง และวัสดุถักสาน | | 293 | 95 | 72 | 62 | 20 | 9 | 4 | 3 | 4 | 8 | 5 | 6 | 5 | - | - | Manufacture of other products of wood; manufacture of articles of cork, straw and plaiting materials |
| 16291 การผลิตเครื่องใช้ในบ้านที่ทำจากไม้และไม้ก๊อก | | 164 | 45 | 41 | 40 | 13 | 4 | 2 | 1 | 3 | 4 | 4 | 5 | 2 | - | - | Manufacture of household articles of wood and cork |
| 16292 การผลิตผลิตภัณฑ์ที่ทำจากฟางและวัสดุถักสาน | | 85 | 44 | 24 | 8 | 2 | 1 | - | 1 | - | 2 | - | 1 | 2 | - | - | Manufacture of straw and plaiting products |
| 16299 การผลิตผลิตภัณฑ์อื่นๆ ที่ทำจากไม้และไม้ก๊อก ซึ่งมีได้จัดประเภทไว้ในที่อื่น | | 44 | 6 | 7 | 14 | 5 | 4 | 2 | 1 | 1 | 2 | 1 | - | 1 | - | - | Manufacture of other products of wood and cork, n.e.c |
| 17 การผลิตกระดาษและผลิตภัณฑ์กระดาษ | | 435 | 6 | 10 | 24 | 52 | 40 | 31 | 21 | 31 | 70 | 74 | 50 | 21 | 2 | 3 | Manufacture of paper and paper products |
| 170 การผลิตกระดาษและผลิตภัณฑ์กระดาษ | | 435 | 6 | 10 | 24 | 52 | 40 | 31 | 21 | 31 | 70 | 74 | 50 | 21 | 2 | 3 | Manufacture of paper and paper products |
| 1701 การผลิตเยื่อกระดาษ กระดาษ และกระดาษแข็ง | | 70 | - | 1 | 5 | 5 | 4 | 3 | 4 | 5 | 12 | 16 | 8 | 4 | 2 | 1 | Manufacture of pulp, paper and paperboard |
| 17011 การผลิตเยื่อกระดาษ | | 3 | - | - | - | - | - | - | - | 1 | 1 | - | 1 | - | - | - | Manufacture of pulp |
| 17012 การผลิตกระดาษและกระดาษแข็ง | | 67 | - | 1 | 5 | 5 | 4 | 3 | 4 | 4 | 11 | 16 | 7 | 4 | 2 | 1 | Manufacture of paper and paperboard |

ตาราง 23 จำนวนสถานประกอบการ จำแนกตามขนาดของสถานประกอบการ (จำนวนคนทำงาน) และประเภทอุตสาหกรรม (ต่อ)

TABLE 23 NUMBER OF ESTABLISHMENTS BY SIZE OF ESTABLISHMENT (NUMBER OF PERSONS ENGAGED) AND CATEGORY OF INDUSTRY (cont'd)

| รหัส Code | ประเภทอุตสาหกรรม | จำนวน สถานประกอบการ Number of establishments | ขนาดของสถานประกอบการ (จำนวนคนทำงาน) Size of establishment (Number of persons engaged) | | | | | | | | | | | | | | Category of industry |
|--------------|---|---|---|---|------------|------------|-----------|-----------|-----------|-----------|-----------|-----------|-----------|-----------|-------------|----------|--|
| | | | 1 | 2 | 3 - 5 | 6 - 10 | 11 - 15 | 16 - 20 | 21 - 25 | 26 - 30 | 31 - 50 | 51 - 100 | 101 - 200 | 201 - 500 | 501 - 1,000 | > 1,000 | |
| | | | 1702 | การผลิตกระดาษลอนลูกฟูกและกระดาษแข็งลอนลูกฟูก และการผลิตบรรจุภัณฑ์ที่ทำจากกระดาษ และกระดาษแข็ง | 281 | 4 | - | 18 | 37 | 27 | 27 | 15 | 22 | 43 | 45 | 30 | |
| 17020 | การผลิตกระดาษลอนลูกฟูกและกระดาษแข็งลอนลูกฟูก และการผลิตบรรจุภัณฑ์ที่ทำจากกระดาษ และกระดาษแข็ง | 281 | 4 | - | 18 | 37 | 27 | 27 | 15 | 22 | 43 | 45 | 30 | 11 | - | 2 | Manufacture of corrugated paper and paperboard and of containers of paper and paperboard |
| 1709 | การผลิตผลิตภัณฑ์อื่นๆ ที่ทำจากกระดาษ และกระดาษแข็ง | 84 | 2 | 9 | 1 | 10 | 9 | 1 | 2 | 4 | 15 | 13 | 12 | 6 | - | - | Manufacture of other articles of paper and paperboard |
| 17091 | การผลิตผลิตภัณฑ์ที่ทำจากกระดาษชนิดใช้ในครัวเรือน และสุขอนามัย | 13 | - | - | - | 3 | 2 | - | 1 | - | 1 | 5 | 1 | - | - | - | Manufacture of household and personal hygiene paper |
| 17092 | การผลิตอุปกรณ์เครื่องเขียนจากกระดาษ | 30 | - | - | - | 4 | 5 | 1 | 1 | 1 | 5 | 3 | 7 | 3 | - | - | Manufacture of paper stationery |
| 17099 | การผลิตผลิตภัณฑ์อื่นๆ ที่ทำจากกระดาษ และกระดาษแข็ง ซึ่งมีได้จัดประเภทไว้ในที่อื่น | 41 | 2 | 9 | 1 | 3 | 2 | - | - | 3 | 9 | 5 | 4 | 3 | - | - | Manufacture of other articles of paper and paperboard, n.e.c |
| 18 | การพิมพ์และการผลิตซ้ำสื่อบันทึกข้อมูล | 721 | 92 | 135 | 217 | 101 | 45 | 26 | 10 | 14 | 28 | 26 | 13 | 10 | 3 | 1 | Printing and reproduction of recorded media |
| 181 | การพิมพ์และกิจกรรมบริการที่เกี่ยวข้องกับการพิมพ์ | 719 | 92 | 135 | 217 | 100 | 45 | 26 | 10 | 14 | 28 | 25 | 13 | 10 | 3 | 1 | Printing and service activities related to printing |
| 1811 | การพิมพ์ | 697 | 88 | 133 | 209 | 98 | 45 | 25 | 10 | 12 | 26 | 24 | 13 | 10 | 3 | 1 | Printing |
| 18111 | การพิมพ์หนังสือพิมพ์ วารสาร และนิตยสาร | 85 | 6 | 7 | 29 | 19 | 4 | 5 | 1 | - | 4 | 6 | 2 | 1 | - | 1 | Printing of newspapers, magazines and periodicals |
| 18112 | การพิมพ์ฉลาก | 10 | - | - | 2 | - | 1 | - | 1 | - | 4 | 1 | - | 1 | - | - | Printing of labels |
| 18119 | การพิมพ์อื่นๆ | 602 | 82 | 126 | 178 | 79 | 40 | 20 | 8 | 12 | 18 | 17 | 11 | 8 | 3 | - | Other Printing |
| 1812 | กิจกรรมบริการที่เกี่ยวข้องกับการพิมพ์ | 22 | 4 | 2 | 8 | 2 | - | 1 | - | 2 | 2 | 1 | - | - | - | - | Service activities related to printing |
| 18121 | การบริการก่อนการพิมพ์ | 12 | 2 | - | 5 | 1 | - | 1 | - | 1 | 1 | 1 | - | - | - | - | Pre-press printing services |
| 18122 | การบริการอื่นๆ ที่เกี่ยวข้องกับการพิมพ์ | 10 | 2 | 2 | 3 | 1 | - | - | - | 1 | 1 | - | - | - | - | - | Other services activities related to printing |
| 182 | การผลิตซ้ำสื่อบันทึกข้อมูล | 2 | - | - | - | 1 | - | - | - | - | - | 1 | - | - | - | - | Reproduction of recorded media |
| 1820 | การผลิตซ้ำสื่อบันทึกข้อมูล | 2 | - | - | - | 1 | - | - | - | - | - | 1 | - | - | - | - | Reproduction of recorded media |
| 18200 | การผลิตซ้ำสื่อบันทึกข้อมูล | 2 | - | - | - | 1 | - | - | - | - | - | 1 | - | - | - | - | Reproduction of recorded media |
| 19 | การผลิตถ่านโค้กและผลิตภัณฑ์ที่ได้จาก การกลั่นปิโตรเลียม | 39 | - | 2 | 2 | 5 | 6 | 7 | 6 | 2 | 2 | 2 | 4 | 1 | - | - | Manufacture of coke and refined petroleum products |
| 191 | การผลิตถ่านโค้ก | 5 | - | 2 | - | - | - | 1 | 1 | - | - | 1 | - | - | - | - | Manufacture of coke oven products |
| 1910 | การผลิตถ่านโค้ก | 5 | - | 2 | - | - | - | 1 | 1 | - | - | 1 | - | - | - | - | Manufacture of coke oven products |

ตาราง 23 จำนวนสถานประกอบการ จำแนกตามขนาดของสถานประกอบการ (จำนวนคนทำงาน) และประเภทอุตสาหกรรม (ต่อ)

TABLE 23 NUMBER OF ESTABLISHMENTS BY SIZE OF ESTABLISHMENT (NUMBER OF PERSONS ENGAGED) AND CATEGORY OF INDUSTRY (cont'd)

| รหัส Code | ประเภทอุตสาหกรรม | จำนวน สถานประกอบการ Number of establishments | ขนาดของสถานประกอบการ (จำนวนคนทำงาน) Size of establishment (Number of persons engaged) | | | | | | | | | | | | | Category of industry | | |
|--------------|---|---|---|-----------------|-----------|------------|-----------|-----------|-----------|-----------|------------|------------|-----------|-----------|-------------|----------------------|---|---|
| | | | 1 | 2 | 3 - 5 | 6 - 10 | 11 - 15 | 16 - 20 | 21 - 25 | 26 - 30 | 31 - 50 | 51 - 100 | 101 - 200 | 201 - 500 | 501 - 1,000 | | > 1,000 | |
| | | | 19100 | การผลิตถ่านโค้ก | 5 | - | 2 | - | - | - | 1 | 1 | - | - | 1 | | - | - |
| 192 | การผลิตผลิตภัณฑ์ที่ได้จากการกลั่นปิโตรเลียม | 34 | - | - | 2 | 5 | 6 | 6 | 5 | 2 | 2 | 1 | 4 | 1 | - | - | - | Manufacture of refined petroleum products |
| 1920 | การผลิตผลิตภัณฑ์ที่ได้จากการกลั่นปิโตรเลียม | 34 | - | - | 2 | 5 | 6 | 6 | 5 | 2 | 2 | 1 | 4 | 1 | - | - | - | Manufacture of refined petroleum products |
| 19201 | การผลิตผลิตภัณฑ์ที่ได้จากโรงกลั่นปิโตรเลียม | 25 | - | - | 1 | 3 | 2 | 6 | 5 | 2 | 2 | - | 4 | - | - | - | - | Manufacture of refinery petroleum products |
| 19202 | การผลิตเชื้อเพลิงชีวภาพ | 1 | - | - | 1 | - | - | - | - | - | - | - | - | - | - | - | - | Manufacture of bio-fuel products |
| 19209 | การผลิตผลิตภัณฑ์อื่นๆ ที่ได้จากโรงกลั่นปิโตรเลียม | 8 | - | - | - | 2 | 4 | - | - | - | - | 1 | - | 1 | - | - | - | Manufacture of other petroleum products |
| 20 | การผลิตเคมีภัณฑ์และผลิตภัณฑ์เคมี | 851 | 11 | 15 | 63 | 103 | 94 | 80 | 47 | 64 | 121 | 126 | 64 | 44 | 10 | 9 | Manufacture of chemicals and chemical products | |
| 201 | การผลิตเคมีภัณฑ์ขั้นมูลฐาน ปุ๋ยเคมีและสารประกอบไนโตรเจน พลาสติกและยางสังเคราะห์ขั้นต้น | 343 | 5 | 4 | 27 | 48 | 48 | 35 | 19 | 19 | 46 | 49 | 21 | 17 | 3 | 2 | Manufacture of basic chemicals, fertilizers and nitrogen compounds, plastic and synthetic and primary form | |
| 2011 | การผลิตเคมีภัณฑ์ขั้นมูลฐาน | 94 | 3 | 3 | 3 | 7 | 9 | 8 | 5 | 4 | 17 | 17 | 10 | 7 | 1 | - | - | Manufacture of basic chemicals |
| 20111 | การผลิตก๊าซชนิดใช้ในงานอุตสาหกรรม | 21 | 1 | 1 | 2 | 2 | 3 | 2 | 1 | 1 | 1 | 4 | 2 | 1 | - | - | - | Manufacture of industrial gases |
| 20112 | การผลิตสีย้อมและสีผง | 41 | - | 1 | 1 | 3 | 3 | 3 | 3 | 2 | 10 | 5 | 6 | 3 | 1 | - | - | Manufacture of dyes and pigments |
| 20113 | การผลิตเคมีภัณฑ์อนินทรีย์อื่นๆ ขั้นมูลฐาน | 3 | - | - | - | - | 2 | - | - | - | - | - | - | 1 | - | - | - | Manufacture of other basic inorganic chemicals |
| 20115 | การผลิตเคมีภัณฑ์อินทรีย์อื่นๆ ขั้นมูลฐาน | 29 | 2 | 1 | - | 2 | 1 | 3 | 1 | 1 | 6 | 8 | 2 | 2 | - | - | - | Manufacture of other basic organic chemicals |
| 2012 | การผลิตปุ๋ยเคมีและสารประกอบไนโตรเจน | 71 | 2 | - | 7 | 13 | 10 | 9 | 4 | 5 | 9 | 10 | - | 2 | - | - | - | Manufacture of fertilizers and nitrogen compounds |
| 20121 | การผลิตปุ๋ยเคมี | 70 | 2 | - | 7 | 13 | 10 | 9 | 3 | 5 | 9 | 10 | - | 2 | - | - | - | Manufacture of fertilizers |
| 20122 | การผลิตสารประกอบไนโตรเจน | 1 | - | - | - | - | - | - | 1 | - | - | - | - | - | - | - | - | Manufacture of nitrogen compounds |
| 2013 | การผลิตพลาสติกและยางสังเคราะห์ขั้นต้น | 178 | - | 1 | 17 | 28 | 29 | 18 | 10 | 10 | 20 | 22 | 11 | 8 | 2 | 2 | 2 | Manufacture of plastics and synthetic rubber in primary forms |
| 20131 | การผลิตเม็ดพลาสติกและพลาสติกขั้นต้น | 172 | - | 1 | 17 | 27 | 29 | 18 | 10 | 8 | 18 | 21 | 11 | 8 | 2 | 2 | 2 | Manufacture of plastic pellets and plastics in primary forms |
| 20132 | การผลิตยางสังเคราะห์ขั้นต้น | 6 | - | - | - | 1 | - | - | - | 2 | 2 | 1 | - | - | - | - | - | Manufacture of synthetic rubber in primary forms |
| 202 | การผลิตผลิตภัณฑ์เคมีอื่นๆ | 494 | 6 | 11 | 34 | 53 | 46 | 45 | 28 | 44 | 75 | 73 | 42 | 25 | 6 | 6 | Manufacture of other chemical products | |
| 2021 | การผลิตยาปราบศัตรูพืชและผลิตภัณฑ์เคมีอื่นๆ ทางการเกษตร | 37 | - | - | 1 | 3 | 3 | 2 | 1 | 3 | 7 | 9 | 4 | 2 | - | 2 | 2 | Manufacture of pesticides and other agrochemical products |
| 20210 | การผลิตยาปราบศัตรูพืชและผลิตภัณฑ์เคมีอื่นๆ ทางการเกษตร | 37 | - | - | 1 | 3 | 3 | 2 | 1 | 3 | 7 | 9 | 4 | 2 | - | 2 | 2 | Manufacture of pesticides and other agrochemical products |

ตาราง 23 จำนวนสถานประกอบการ จำแนกตามขนาดของสถานประกอบการ (จำนวนคนทำงาน) และประเภทอุตสาหกรรม (ต่อ)

TABLE 23 NUMBER OF ESTABLISHMENTS BY SIZE OF ESTABLISHMENT (NUMBER OF PERSONS ENGAGED) AND CATEGORY OF INDUSTRY (cont'd)

| รหัส Code | ประเภทอุตสาหกรรม | จำนวน สถานประกอบการ Number of establishments | ขนาดของสถานประกอบการ (จำนวนคนทำงาน) Size of establishment (Number of persons engaged) | | | | | | | | | | | | | | Category of industry |
|--------------|---|---|---|---|-------|--------|---------|---------|---------|---------|---------|----------|-----------|-----------|-------------|---------|---|
| | | | 1 | 2 | 3 - 5 | 6 - 10 | 11 - 15 | 16 - 20 | 21 - 25 | 26 - 30 | 31 - 50 | 51 - 100 | 101 - 200 | 201 - 500 | 501 - 1,000 | > 1,000 | |
| | | | 2022 | การผลิตสี น้ำมันชักเงาและสารเคลือบที่คล้ายกัน หมึกพิมพ์ และน้ำมันทาไม้ | 164 | 3 | 5 | 6 | 17 | 14 | 17 | 8 | 15 | 27 | 28 | 15 | |
| 20221 | การผลิตสี น้ำมันชักเงาและสารเคลือบที่คล้ายกัน และน้ำมันทาไม้ | 144 | 2 | 3 | 6 | 16 | 13 | 15 | 7 | 14 | 25 | 23 | 14 | 5 | - | 1 | Manufacture of paints, varnishes and similar coatings and mastics |
| 20222 | การผลิตหมึกพิมพ์ | 20 | 1 | 2 | - | 1 | 1 | 2 | 1 | 1 | 2 | 5 | 1 | 3 | - | - | Manufacture of printing ink |
| 2023 | การผลิตสบู่และสารซักฟอก ผลิตภัณฑ์เคมีที่ใช้ ในการทำ ความสะอาดและขัดเงา น้ำหอม และเครื่องประทินโฉม | 160 | 2 | 6 | 19 | 21 | 19 | 12 | 12 | 11 | 16 | 17 | 9 | 9 | 4 | 3 | Manufacture of soap and detergents, cleaning and polishing preparations, perfumes and toilet preparations |
| 20231 | การผลิตสบู่และสารซักฟอก ผลิตภัณฑ์เคมีที่ใช้ ในการทำ ความสะอาดและขัดเงา | 72 | 2 | 4 | 7 | 9 | 10 | 6 | 6 | 7 | 4 | 6 | 4 | 5 | 1 | 1 | Manufacture of soap and detergents, cleaning and polishing preparations |
| 20232 | การผลิตน้ำหอม เครื่องสำอาง และเครื่องประทินโฉม | 88 | - | 2 | 12 | 12 | 9 | 6 | 6 | 4 | 12 | 11 | 5 | 4 | 3 | 2 | Manufacture of perfumes, cosmetics and toilet preparations |
| 2029 | การผลิตผลิตภัณฑ์เคมีอื่นๆ ซึ่งมิได้จัดประเภทไว้ในที่อื่น | 133 | 1 | - | 8 | 12 | 10 | 14 | 7 | 15 | 25 | 19 | 14 | 6 | 2 | - | Manufacture of other chemical products, n.e.c |
| 20291 | การผลิตวัตถุระเบิด | 10 | 1 | - | 3 | 2 | 1 | 1 | - | - | 1 | 1 | - | - | - | - | Manufacture of explosives products |
| 20292 | การผลิตกาวและเยลาติน | 41 | - | - | 2 | 4 | 4 | 1 | 4 | 8 | 10 | 4 | 3 | - | 1 | - | Manufacture of gules and gelatine |
| 20294 | การผลิตผลิตภัณฑ์เคมีที่ใช้ในการถ่ายรูป | 7 | - | - | 2 | - | - | - | - | 2 | 1 | 2 | - | - | - | - | Manufacture of chemical preparations for photographic uses |
| 20299 | การผลิตผลิตภัณฑ์เคมีอื่นๆ ซึ่งมิได้จัดประเภทไว้ในที่อื่น | 75 | - | - | 1 | 6 | 5 | 12 | 3 | 5 | 13 | 12 | 11 | 6 | 1 | - | Manufacture of other chemical products, n.e.c |
| 203 | การผลิตเส้นใยประดิษฐ์ | 14 | - | - | 2 | 2 | - | - | - | 1 | - | 4 | 1 | 2 | 1 | 1 | Manufacture of man-made fibres |
| 2030 | การผลิตเส้นใยประดิษฐ์ | 14 | - | - | 2 | 2 | - | - | - | 1 | - | 4 | 1 | 2 | 1 | 1 | Manufacture of man-made fibres |
| 20300 | การผลิตเส้นใยประดิษฐ์ | 14 | - | - | 2 | 2 | - | - | - | 1 | - | 4 | 1 | 2 | 1 | 1 | Manufacture of man-made fibres |
| 21 | การผลิตเภสัชภัณฑ์ เคมีภัณฑ์ที่ใช้รักษาโรค และผลิตภัณฑ์จากพืชและสัตว์ที่ใช้รักษาโรค | 122 | 28 | 4 | 9 | 12 | 8 | 5 | 4 | 5 | 14 | 14 | 9 | 8 | 1 | 1 | Manufacture of pharmaceuticals, medicinal chemical and botanical products |
| 210 | การผลิตเภสัชภัณฑ์ เคมีภัณฑ์ที่ใช้รักษาโรค และผลิตภัณฑ์จากพืชและสัตว์ที่ใช้รักษาโรค | 122 | 28 | 4 | 9 | 12 | 8 | 5 | 4 | 5 | 14 | 14 | 9 | 8 | 1 | 1 | Manufacture of pharmaceuticals, medicinal chemical and botanical products |
| 2100 | การผลิตเภสัชภัณฑ์ เคมีภัณฑ์ที่ใช้รักษาโรค และผลิตภัณฑ์จากพืชและสัตว์ที่ใช้รักษาโรค | 122 | 28 | 4 | 9 | 12 | 8 | 5 | 4 | 5 | 14 | 14 | 9 | 8 | 1 | 1 | Manufacture of pharmaceuticals, medicinal chemical and botanical products |
| 21001 | การผลิตเภสัชภัณฑ์และเคมีภัณฑ์ที่ใช้รักษาโรค | 81 | 19 | 1 | 3 | 4 | 7 | 1 | 2 | 4 | 10 | 12 | 8 | 8 | 1 | 1 | Manufacture of pharmaceuticals, medicinal chemical products |
| 21002 | การผลิตผลิตภัณฑ์จากพืชและสัตว์ที่ใช้รักษาโรค | 41 | 9 | 3 | 6 | 8 | 1 | 4 | 2 | 1 | 4 | 2 | 1 | - | - | - | Manufacture of medicinal botanical products |

ตาราง 23 จำนวนสถานประกอบการ จำแนกตามขนาดของสถานประกอบการ (จำนวนคนทำงาน) และประเภทอุตสาหกรรม (ต่อ)

TABLE 23 NUMBER OF ESTABLISHMENTS BY SIZE OF ESTABLISHMENT (NUMBER OF PERSONS ENGAGED) AND CATEGORY OF INDUSTRY (cont'd)

| รหัส Code | ประเภทอุตสาหกรรม | จำนวน สถานประกอบการ Number of establishments | ขนาดของสถานประกอบการ (จำนวนคนทำงาน) Size of establishment (Number of persons engaged) | | | | | | | | | | | | | | Category of industry |
|--|------------------|---|---|--------------|------------|------------|------------|------------|------------|------------|------------|-----------|------------|------------|-------------|--|----------------------|
| | | | 1 | 2 | 3 - 5 | 6 - 10 | 11 - 15 | 16 - 20 | 21 - 25 | 26 - 30 | 31 - 50 | 51 - 100 | 101 - 200 | 201 - 500 | 501 - 1,000 | > 1,000 | |
| | | | 22 การผลิตผลิตภัณฑ์ยางและพลาสติก | 1,424 | 63 | 40 | 114 | 193 | 128 | 113 | 63 | 88 | 203 | 197 | 120 | 69 | |
| 221 การผลิตผลิตภัณฑ์ยาง | 292 | 3 | 8 | 25 | 43 | 22 | 25 | 10 | 6 | 40 | 46 | 29 | 18 | 11 | 6 | Manufacture of rubber products | |
| 2211 การผลิตยางนอกและยางใน การล้อดอกยาง และการซ่อมสร้างยาง | 104 | - | 2 | 2 | 14 | 2 | 10 | 4 | 3 | 16 | 16 | 12 | 8 | 11 | 4 | Manufacture of rubber tyres and tubes; retreading and rebuilding of rubber tyres | |
| 22111 การผลิตยางนอกและยางใน | 81 | - | 2 | - | 9 | 1 | 5 | 4 | 3 | 13 | 12 | 10 | 7 | 11 | 4 | Manufacture of rubber tyres and tubes | |
| 22112 การล้อดอกยางและการซ่อมสร้างยาง | 23 | - | - | 2 | 5 | 1 | 5 | - | - | 3 | 4 | 2 | 1 | - | - | Retreading and rebuilding of rubber tyres | |
| 2219 การผลิตผลิตภัณฑ์ยางอื่นๆ | 188 | 3 | 6 | 23 | 29 | 20 | 15 | 6 | 3 | 24 | 30 | 17 | 10 | - | 2 | Manufacture of other rubber products | |
| 22191 การผลิตยางแผ่น แห้ง ก้อน และรูปทรงต่างๆ | 23 | - | 1 | 4 | 5 | 3 | 4 | - | 1 | 2 | 1 | 2 | - | - | - | Manufacture of rubber plates, sheets, strip, rods, profile shapes | |
| 22193 การผลิตสิ่งของเครื่องใช้ด้านสุขอนามัย หรือเภสัชกรรมที่ทำจากยาง | 8 | - | - | - | 2 | 1 | - | - | 1 | 1 | 2 | 1 | - | - | - | Manufacture of rubber hygienic or pharmaceutical articles | |
| 22199 การผลิตผลิตภัณฑ์ยางอื่นๆ ซึ่งมีได้จัดประเภทไว้ในที่อื่น | 157 | 3 | 5 | 19 | 22 | 16 | 11 | 6 | 1 | 21 | 27 | 14 | 10 | - | 2 | Manufacture of other rubber products, n.e.c | |
| 222 การผลิตผลิตภัณฑ์พลาสติก | 1,132 | 60 | 32 | 89 | 150 | 106 | 88 | 53 | 82 | 163 | 151 | 91 | 51 | 13 | 3 | Manufacture of plastics products | |
| 2221 การผลิตผลิตภัณฑ์ที่ใช้ในการก่อสร้าง/ ประกอบอาคารที่ทำจากพลาสติก | 43 | - | 1 | 2 | 11 | 2 | - | 1 | 6 | 6 | 8 | 6 | - | - | - | Manufacture of builders' plastic wares | |
| 22210 การผลิตผลิตภัณฑ์ที่ใช้ในการก่อสร้าง/ ประกอบอาคารที่ทำจากพลาสติก | 43 | - | 1 | 2 | 11 | 2 | - | 1 | 6 | 6 | 8 | 6 | - | - | - | Manufacture of builders' plastic wares | |
| 2222 การผลิตบรรจุภัณฑ์พลาสติก | 555 | 4 | 8 | 45 | 70 | 59 | 50 | 28 | 41 | 90 | 76 | 46 | 26 | 10 | 2 | Manufacture of plastics articles for the packaging of goods | |
| 22220 การผลิตบรรจุภัณฑ์พลาสติก | 555 | 4 | 8 | 45 | 70 | 59 | 50 | 28 | 41 | 90 | 76 | 46 | 26 | 10 | 2 | Manufacture of plastics articles for the packaging of goods | |
| 2223 การผลิตผลิตภัณฑ์พลาสติกกึ่งสำเร็จรูปและสำเร็จรูป | 143 | 3 | 3 | 8 | 18 | 14 | 11 | 6 | 8 | 22 | 25 | 15 | 10 | - | - | Manufacture of finished plastics products | |
| 22230 การผลิตผลิตภัณฑ์พลาสติกกึ่งสำเร็จรูปและสำเร็จรูป | 143 | 3 | 3 | 8 | 18 | 14 | 11 | 6 | 8 | 22 | 25 | 15 | 10 | - | - | Manufacture of finished plastics products | |
| 2229 การผลิตผลิตภัณฑ์พลาสติกอื่นๆ | 391 | 53 | 20 | 34 | 51 | 31 | 27 | 18 | 27 | 45 | 42 | 24 | 15 | 3 | 1 | Manufacture of other plastics products | |
| 22291 การผลิตเครื่องใช้บนโต๊ะอาหาร ในครัว และในห้องน้ำ ที่ทำจากพลาสติก | 53 | 4 | - | - | 6 | 7 | 3 | 1 | 5 | 9 | 7 | 6 | 5 | - | - | Manufacture of plastic tableware, kitchenware and toilet articles | |
| 22292 การผลิตผลิตภัณฑ์ไฟเบอร์กลาส | 42 | 2 | 1 | 2 | 9 | 5 | 6 | 3 | 3 | 4 | 2 | 4 | 1 | - | - | Manufacture of fiberglass products | |
| 22299 การผลิตผลิตภัณฑ์พลาสติกอื่นๆ ซึ่งมีได้จัดประเภทไว้ในที่อื่น | 296 | 47 | 19 | 32 | 36 | 19 | 18 | 14 | 19 | 32 | 33 | 14 | 9 | 3 | 1 | Manufacture of other plastics products, n.e.c. | |

ตาราง 23 จำนวนสถานประกอบการ จำแนกตามขนาดของสถานประกอบการ (จำนวนคนทำงาน) และประเภทอุตสาหกรรม (ต่อ)

TABLE 23 NUMBER OF ESTABLISHMENTS BY SIZE OF ESTABLISHMENT (NUMBER OF PERSONS ENGAGED) AND CATEGORY OF INDUSTRY (cont'd)

| รหัส Code | ประเภทอุตสาหกรรม | จำนวน สถานประกอบการ Number of establishments | ขนาดของสถานประกอบการ (จำนวนคนทำงาน) Size of establishment (Number of persons engaged) | | | | | | | | | | | | | Category of industry | |
|--------------|---|---|---|----|-------|--------|---------|---------|---------|---------|---------|----------|-----------|-----------|-------------|----------------------|--|
| | | | 1 | 2 | 3 - 5 | 6 - 10 | 11 - 15 | 16 - 20 | 21 - 25 | 26 - 30 | 31 - 50 | 51 - 100 | 101 - 200 | 201 - 500 | 501 - 1,000 | | > 1,000 |
| | | | | | | | | | | | | | | | | | |
| 23 | การผลิตผลิตภัณฑ์อื่นๆ ที่ทำจากแร่โลหะ | 987 | 23 | 98 | 232 | 216 | 111 | 61 | 36 | 33 | 69 | 47 | 29 | 21 | 6 | 5 | Manufacture of other non-metallic mineral products |
| 231 | การผลิตแก้วและผลิตภัณฑ์แก้ว | 103 | 3 | 9 | 19 | 12 | 5 | 3 | 4 | 8 | 15 | 9 | 7 | 5 | 2 | 2 | Manufacture of glass and glass products |
| 2310 | การผลิตแก้วและผลิตภัณฑ์แก้ว | 103 | 3 | 9 | 19 | 12 | 5 | 3 | 4 | 8 | 15 | 9 | 7 | 5 | 2 | 2 | Manufacture of glass and glass products |
| 23101 | การผลิตแก้ว/กระจกแผ่น | 56 | 3 | 6 | 15 | 9 | 2 | 1 | 3 | 3 | 6 | 4 | 3 | - | 1 | - | Manufacture of flat glass |
| 23102 | การผลิตภาชนะบรรจุและเครื่องใช้บนโต๊ะอาหารที่ทำจากแก้ว | 26 | - | 2 | 1 | 1 | 2 | - | 1 | 3 | 4 | 3 | 3 | 4 | 1 | 1 | Manufacture of contrainers and tablewares of glass |
| 23103 | การผลิตไฟเบอร์กลาส | 5 | - | - | - | 1 | - | 1 | - | - | 2 | - | - | - | - | 1 | Manufacture of glass fibres |
| 23109 | การผลิตผลิตภัณฑ์แก้วอื่นๆ | 16 | - | 1 | 3 | 1 | 1 | 1 | - | 2 | 3 | 2 | 1 | 1 | - | - | Manufacture of other glass products |
| 239 | การผลิตผลิตภัณฑ์อื่นๆ ที่ทำจากแร่โลหะซึ่งมิได้จัดประเภทไว้ในที่อื่น | 884 | 20 | 89 | 213 | 204 | 106 | 58 | 32 | 25 | 54 | 38 | 22 | 16 | 4 | 3 | Manufacture of non-metallic mineral products, n.e.c. |
| 2391 | การผลิตผลิตภัณฑ์วัสดุทนไฟ | 47 | 1 | 2 | 16 | 16 | 6 | 1 | 2 | - | 2 | - | - | 1 | - | - | Manufacture of refractory products |
| 23910 | การผลิตผลิตภัณฑ์วัสดุทนไฟ | 47 | 1 | 2 | 16 | 16 | 6 | 1 | 2 | - | 2 | - | - | 1 | - | - | Manufacture of refractory products |
| 2392 | การผลิตวัสดุก่อสร้างที่ทำจากดินเหนียว | 79 | - | 6 | 10 | 14 | 12 | 8 | 3 | 3 | 5 | 6 | 6 | 4 | - | 2 | Manufacture of clay building materials |
| 23921 | การผลิตอิฐ | 29 | - | 4 | 7 | 11 | 5 | 1 | - | - | - | 1 | - | - | - | - | Manufacture of non-refractory bricks |
| 23922 | การผลิตกระเบื้องปูพื้นและแผ่นเซรามิก | 17 | - | - | - | - | 3 | 2 | 1 | 1 | 1 | 3 | 4 | 2 | - | - | Manufacture of non-refractory ceramic flooring tiles and mosaic cubes |
| 23923 | การผลิตเครื่องสุขภัณฑ์เซรามิก | 28 | - | 1 | 3 | 3 | 2 | 4 | 2 | 2 | 3 | 2 | 2 | 2 | - | 2 | Manufacture of ceramic sanitary fixtures |
| 23929 | การผลิตวัสดุก่อสร้างอื่นๆ ที่ทำจากดินเหนียว | 5 | - | 1 | - | - | 2 | 1 | - | - | 1 | - | - | - | - | - | Manufacture of other clay building materials |
| 2393 | การผลิตผลิตภัณฑ์เซรามิกชนิดพอร์ซเลนและผลิตภัณฑ์เซรามิกอื่นๆ | 111 | 4 | 9 | 29 | 23 | 10 | 11 | 3 | 4 | 6 | 4 | 2 | 2 | 3 | 1 | Manufacture of other porcelain and ceramic products |
| 23931 | การผลิตผลิตภัณฑ์เครื่องใช้บนโต๊ะอาหารที่ทำจากเซรามิก | 16 | - | - | 2 | 3 | - | 2 | - | 2 | 2 | 1 | - | 2 | 1 | 1 | Manufacture of ceramic tableware |
| 23932 | การผลิตผลิตภัณฑ์ประติมากรรมและของประดับตกแต่งที่ทำจากเซรามิก | 67 | 4 | 7 | 17 | 14 | 8 | 6 | 2 | 1 | 4 | 1 | 1 | - | 2 | - | Manufacture of statuettes and other ornamental ceramic articles |
| 23933 | การผลิตฉนวนไฟฟ้าและอุปกรณ์ติดตั้งซึ่งใช้เป็นฉนวนที่ทำจากเซรามิก | 2 | - | - | - | 2 | - | - | - | - | - | - | - | - | - | - | Manufacture of electrical insulators and insulating fittings of ceramics |
| 23939 | การผลิตผลิตภัณฑ์เซรามิกชนิดพอร์ซเลน และผลิตภัณฑ์เซรามิกอื่นๆ ซึ่งมิได้จัดประเภทไว้ในที่อื่น | 26 | - | 2 | 10 | 4 | 2 | 3 | 1 | 1 | - | 2 | 1 | - | - | - | Manufacture of other porcelain and ceramic products, n.e.c |

ตาราง 23 จำนวนสถานประกอบการ จำแนกตามขนาดของสถานประกอบการ (จำนวนคนทำงาน) และประเภทอุตสาหกรรม (ต่อ)

TABLE 23 NUMBER OF ESTABLISHMENTS BY SIZE OF ESTABLISHMENT (NUMBER OF PERSONS ENGAGED) AND CATEGORY OF INDUSTRY (cont'd)

| รหัส Code | ประเภทอุตสาหกรรม | จำนวน สถานประกอบการ Number of establishments | ขนาดของสถานประกอบการ (จำนวนคนทำงาน) Size of establishment (Number of persons engaged) | | | | | | | | | | | | | Category of industry | |
|--------------|--|---|---|-----------|------------|------------|-----------|-----------|-----------|-----------|-----------|-----------|-----------|-----------|-------------|----------------------|--|
| | | | 1 | 2 | 3 - 5 | 6 - 10 | 11 - 15 | 16 - 20 | 21 - 25 | 26 - 30 | 31 - 50 | 51 - 100 | 101 - 200 | 201 - 500 | 501 - 1,000 | | > 1,000 |
| 2394 | การผลิตปูนซีเมนต์ ปูนไลม์ (ปูนขาว) และปูนปลาสเตอร์ | 43 | - | - | 3 | 11 | 6 | 7 | 4 | 1 | 6 | 1 | 4 | - | - | - | Manufacture of cement, lime and plaster |
| 23941 | การผลิตปูนซีเมนต์ | 34 | - | - | 1 | 10 | 5 | 5 | 4 | - | 5 | - | 4 | - | - | - | Manufacture of cement |
| 23942 | การผลิตปูนไลม์ (ปูนขาว) และปูนปลาสเตอร์ | 9 | - | - | 2 | 1 | 1 | 2 | - | 1 | 1 | - | - | - | - | - | Manufacture of lime and plaster |
| 2395 | การผลิตผลิตภัณฑ์คอนกรีต ปูนซีเมนต์ และปูนปลาสเตอร์ | 530 | 13 | 68 | 132 | 130 | 61 | 27 | 18 | 15 | 33 | 21 | 8 | 4 | - | - | Manufacture of articles of concrete, cement and plaster |
| 23951 | การผลิตผลิตภัณฑ์คอนกรีตที่ใช้ในงานก่อสร้าง | 298 | 4 | 13 | 59 | 83 | 43 | 21 | 12 | 13 | 24 | 16 | 7 | 3 | - | - | Manufacture of articles of concrete for construction |
| 23952 | การผลิตผลิตภัณฑ์ปูนปลาสเตอร์ที่ใช้ในงานก่อสร้าง | 15 | - | 1 | 3 | 5 | 3 | 2 | - | - | - | - | 1 | - | - | - | Manufacture of articles of plaster for construction |
| 23953 | การผลิตคอนกรีตผสมเสร็จ | 41 | - | - | 6 | 8 | 8 | 3 | 3 | 2 | 7 | 4 | - | - | - | - | Manufacture of ready-mix concrete |
| 23954 | การผลิตผลิตภัณฑ์ไฟเบอร์ซีเมนต์ | 10 | 1 | 1 | 3 | 1 | 2 | - | - | - | 1 | 1 | - | - | - | - | Manufacture of articles of fiber-cement |
| 23959 | การผลิตผลิตภัณฑ์อื่นๆ ที่ทำจากคอนกรีต ปูนซีเมนต์ และปูนปลาสเตอร์ | 166 | 8 | 53 | 61 | 33 | 5 | 1 | 3 | - | 1 | - | - | 1 | - | - | Manufacture of other articles of concrete, cement and plaster |
| 2396 | การตัด การขึ้นรูป และการแต่งสำเร็จหิน | 57 | 2 | 4 | 22 | 8 | 9 | 2 | 2 | - | 1 | 4 | 1 | 2 | - | - | Cutting, shaping and finishing of stone |
| 23961 | การผลิตผลิตภัณฑ์หินที่ใช้ในการก่อสร้าง | 9 | - | - | 3 | - | 1 | - | - | - | 1 | 2 | - | 2 | - | - | Manufacture of stone for construction |
| 23969 | การผลิตผลิตภัณฑ์อื่นๆ ที่ทำจากหิน | 48 | 2 | 4 | 19 | 8 | 8 | 2 | 2 | - | - | 2 | 1 | - | - | - | Manufacture of other stone products |
| 2399 | การผลิตผลิตภัณฑ์อื่นๆ ที่ทำจากแร่โลหะ ซึ่งมีได้จัดประเภทไว้ในที่อื่น | 17 | - | - | 1 | 2 | 2 | 2 | - | 2 | 1 | 2 | 1 | 3 | 1 | - | Manufacture of other non-metallic mineral products, n.e.c. |
| 23991 | การผลิตผลิตภัณฑ์ขัดถู | 9 | - | - | - | 1 | - | 1 | - | 2 | - | 1 | 1 | 2 | 1 | - | Manufacture of abrasive products |
| 23999 | การผลิตผลิตภัณฑ์อื่นๆ ที่ทำจากแร่โลหะ ซึ่งมีได้จัดประเภทไว้ในที่อื่น | 8 | - | - | 1 | 1 | 2 | 1 | - | - | 1 | 1 | - | 1 | - | - | Manufacture of other non-metallic mineral products, n.e.c. |
| 24 | การผลิตโลหะขั้นมูลฐาน | 833 | 15 | 30 | 123 | 142 | 86 | 66 | 38 | 48 | 98 | 94 | 57 | 27 | 9 | - | Manufacture of basic metals |
| 241 | การผลิตเหล็กและเหล็กกล้าขั้นมูลฐาน | 334 | 4 | 2 | 20 | 56 | 35 | 35 | 16 | 18 | 47 | 52 | 28 | 17 | 4 | - | Manufacture of basic iron and steel |
| 2410 | การผลิตเหล็กและเหล็กกล้าขั้นมูลฐาน | 334 | 4 | 2 | 20 | 56 | 35 | 35 | 16 | 18 | 47 | 52 | 28 | 17 | 4 | - | Manufacture of basic iron and steel |
| 24101 | การผลิตเหล็กและเหล็กกล้าขั้นมูลฐาน ในขั้นต้นและขั้นกลาง | 74 | - | - | 2 | 14 | 7 | 10 | 6 | 2 | 14 | 12 | 4 | 2 | 1 | - | Manufacture of basic iron and steel in primary and intermediate form |
| 24102 | การผลิตเหล็กและเหล็กกล้าแผ่น | 35 | - | - | 3 | 4 | 6 | 3 | 3 | 1 | 4 | 4 | 4 | 1 | 2 | - | Manufacture of iron and steel sheets |
| 24103 | การผลิตหลอด ท่อ โพรไฟล์กลวง และอุปกรณ์ติดตั้งที่เกี่ยวข้อง ที่ทำจากเหล็กกล้า | 41 | - | - | 2 | 7 | 2 | 4 | - | 3 | 6 | 7 | 6 | 4 | - | - | Manufacture of iron and steel tubes, pipes, hollow profiles and related fixtures |
| 24109 | การผลิตเหล็กและเหล็กกล้าขั้นมูลฐานอื่นๆ | 184 | 4 | 2 | 13 | 31 | 20 | 18 | 7 | 12 | 23 | 29 | 14 | 10 | 1 | - | Manufacture of other basic iron and steel |

ตาราง 23 จำนวนสถานประกอบการ จำแนกตามขนาดของสถานประกอบการ (จำนวนคนทำงาน) และประเภทอุตสาหกรรม (ต่อ)

TABLE 23 NUMBER OF ESTABLISHMENTS BY SIZE OF ESTABLISHMENT (NUMBER OF PERSONS ENGAGED) AND CATEGORY OF INDUSTRY (cont'd)

| รหัส Code | ประเภทอุตสาหกรรม | จำนวน สถานประกอบการ Number of establishments | ขนาดของสถานประกอบการ (จำนวนคนทำงาน) Size of establishment (Number of persons engaged) | | | | | | | | | | | | | Category of industry | | | |
|--------------|---|---|---|------------|--------------|--------------|------------|------------|------------|------------|------------|------------|-----------|-----------|-------------|----------------------|----------|--|--|
| | | | 1 | 2 | 3 - 5 | 6 - 10 | 11 - 15 | 16 - 20 | 21 - 25 | 26 - 30 | 31 - 50 | 51 - 100 | 101 - 200 | 201 - 500 | 501 - 1,000 | | > 1,000 | | |
| | | | | | | | | | | | | | | | | | | | |
| 242 | การผลิตโลหะมีค่าและโลหะอื่นๆ ที่ไม่ใช่เหล็กชั้นมูลฐาน | 213 | 5 | 7 | 37 | 27 | 17 | 17 | 11 | 12 | 25 | 24 | 19 | 7 | 5 | - | - | Manufacture of basic precious and other non-ferrous metals | |
| 2420 | การผลิตโลหะมีค่าและโลหะอื่นๆ ที่ไม่ใช่เหล็กชั้นมูลฐาน | 213 | 5 | 7 | 37 | 27 | 17 | 17 | 11 | 12 | 25 | 24 | 19 | 7 | 5 | - | - | Manufacture of basic precious and other non-ferrous metals | |
| 24201 | การผลิตโลหะมีค่าชั้นมูลฐาน | 18 | 2 | 3 | 4 | - | 1 | 3 | 1 | 1 | 2 | - | - | - | 1 | - | - | Manufacture of basic precious metals | |
| 24202 | การผลิตอะลูมิเนียมและผลิตภัณฑ์อะลูมิเนียมชั้นมูลฐาน | 114 | - | 2 | 22 | 20 | 9 | 5 | 6 | 5 | 13 | 13 | 13 | 4 | 2 | - | - | Manufacture of basic aluminium and aluminium products | |
| 24203 | การผลิตสังกะสี ตะกั่ว และดีบุก และผลิตภัณฑ์ ของของดังกล่าวชั้นมูลฐาน | 9 | - | - | 1 | 1 | - | - | - | 1 | - | 4 | 2 | - | - | - | - | Manufacture of basic zinc, lead and tin and their products | |
| 24204 | การผลิตทองแดงและผลิตภัณฑ์ทองแดงชั้นมูลฐาน | 13 | - | - | 1 | 1 | 1 | 4 | - | - | 2 | 1 | - | 3 | - | - | - | Manufacture of basic copper and copper products | |
| 24209 | การผลิตโลหะอื่นๆ ที่ไม่ใช่เหล็กชั้นมูลฐาน ซึ่งมีได้จัดประเภทไว้ในที่อื่น | 59 | 3 | 2 | 9 | 5 | 6 | 5 | 4 | 5 | 8 | 6 | 4 | - | 2 | - | - | Manufacture of other basic non-ferrous metals, n.e.c | |
| 243 | การหล่อโลหะ | 286 | 6 | 21 | 66 | 59 | 34 | 14 | 11 | 18 | 26 | 18 | 10 | 3 | - | - | - | Casting of metals | |
| 2431 | การหล่อเหล็กและเหล็กกล้า | 75 | 2 | - | 5 | 12 | 9 | 5 | 2 | 12 | 12 | 9 | 4 | 3 | - | - | - | Casting of iron and steel | |
| 24311 | การหล่อเหล็ก | 66 | 2 | - | 3 | 11 | 8 | 5 | 2 | 12 | 10 | 8 | 2 | 3 | - | - | - | Casting of iron | |
| 24312 | การหล่อเหล็กกล้า | 9 | - | - | 2 | 1 | 1 | - | - | - | 2 | 1 | 2 | - | - | - | - | Casting of steel | |
| 2432 | การหล่อโลหะที่ไม่ใช่เหล็กและเหล็กกล้า | 211 | 4 | 21 | 61 | 47 | 25 | 9 | 9 | 6 | 14 | 9 | 6 | - | - | - | - | Casting of non-ferrous metals | |
| 24320 | การหล่อโลหะที่ไม่ใช่เหล็กและเหล็กกล้า | 211 | 4 | 21 | 61 | 47 | 25 | 9 | 9 | 6 | 14 | 9 | 6 | - | - | - | - | Casting of non-ferrous metals | |
| 25 | การผลิตผลิตภัณฑ์โลหะประดิษฐ์ (ยกเว้นเครื่องจักรและอุปกรณ์) | 5,111 | 293 | 586 | 1,707 | 1,073 | 384 | 238 | 121 | 137 | 256 | 164 | 87 | 46 | 13 | 6 | 6 | Manufacture of fabricated metal products (excepts machinery and equipment) | |
| 251 | การผลิตผลิตภัณฑ์ที่มีโครงสร้างเป็นโลหะ ถังน้ำ ขนาดใหญ่ ที่เก็บกักน้ำ และเครื่องกำเนิดไอน้ำ | 1,458 | 103 | 237 | 633 | 251 | 55 | 34 | 20 | 18 | 51 | 26 | 18 | 9 | 2 | 1 | 1 | Manufacture of structural metal products, tanks, reservoirs and steam generator | |
| 2511 | การผลิตผลิตภัณฑ์ที่มีโครงสร้างเป็นโลหะ | 1,400 | 103 | 237 | 628 | 241 | 51 | 26 | 17 | 17 | 36 | 17 | 17 | 7 | 2 | 1 | 1 | Manufacture of structural metal products | |
| 25111 | การผลิตโครงสร้างโลหะสำหรับใช้ในงานก่อสร้าง | 104 | 1 | 6 | 31 | 24 | 9 | 6 | 4 | 1 | 9 | 7 | 3 | 3 | - | - | - | Manufacture of metal frameworks for construction | |
| 25112 | การผลิตอาคารสำเร็จรูปที่มีโลหะเป็นส่วนประกอบหลัก | 6 | - | - | 1 | 2 | - | - | - | - | - | - | 1 | 2 | - | - | - | Manufacture of prefabricated buildings mainly of metal | |
| 25113 | การผลิตประตู หน้าต่าง บานเลื่อน ประตูรั้ว และผลิตภัณฑ์ที่คล้ายกันที่ทำจากโลหะ | 1,029 | 92 | 186 | 489 | 177 | 28 | 9 | 8 | 8 | 15 | 5 | 9 | 1 | 1 | 1 | 1 | Manufacture of metal doors, windows, shutters, gates and similar products | |
| 25119 | การผลิตผลิตภัณฑ์อื่นๆ ที่มีโครงสร้างเป็นโลหะ | 261 | 10 | 45 | 107 | 38 | 14 | 11 | 5 | 8 | 12 | 5 | 4 | 1 | 1 | - | - | Manufacture of other structural metal products | |

ตาราง 23 จำนวนสถานประกอบการ จำแนกตามขนาดของสถานประกอบการ (จำนวนคนทำงาน) และประเภทอุตสาหกรรม (ต่อ)

TABLE 23 NUMBER OF ESTABLISHMENTS BY SIZE OF ESTABLISHMENT (NUMBER OF PERSONS ENGAGED) AND CATEGORY OF INDUSTRY (cont'd)

| รหัส Code | ประเภทอุตสาหกรรม | จำนวน สถานประกอบการ Number of establishments | ขนาดของสถานประกอบการ (จำนวนคนทำงาน) Size of establishment (Number of persons engaged) | | | | | | | | | | | | | Category of industry | |
|--------------|---|---|---|------------|--------------|------------|------------|------------|------------|------------|------------|------------|-----------|-----------|-------------|----------------------|--|
| | | | 1 | 2 | 3 - 5 | 6 - 10 | 11 - 15 | 16 - 20 | 21 - 25 | 26 - 30 | 31 - 50 | 51 - 100 | 101 - 200 | 201 - 500 | 501 - 1,000 | | > 1,000 |
| 2512 | การผลิตถังน้ำขนาดใหญ่ ที่เก็บกักน้ำ และภาชนะบรรจุที่ทำจากโลหะ | 48 | - | - | 3 | 10 | 4 | 7 | 2 | 1 | 11 | 7 | 1 | 2 | - | - | Manufacture of tanks, reservoirs and containers of metal |
| 25121 | การผลิตหม้อน้ำ (boiler) สำหรับการทำความร้อนจากส่วนกลาง และเครื่องกระจายความร้อน | 3 | - | - | - | 2 | - | 1 | - | - | - | - | - | - | - | - | Manufacture of central heating boilers and radiators |
| 25122 | การผลิตภาชนะบรรจุก๊าซอัดหรือก๊าซเหลว ที่ทำจากโลหะ | 11 | - | - | 1 | - | - | 1 | - | 1 | 4 | 2 | 1 | 1 | - | - | Manufacture of metal containers for compressed or liquefied gas |
| 25129 | การผลิตถังน้ำขนาดใหญ่ ที่เก็บกักน้ำ และภาชนะบรรจุอื่นๆ ที่ทำจากโลหะ | 34 | - | - | 2 | 8 | 4 | 5 | 2 | - | 7 | 5 | - | 1 | - | - | Manufacture of other tanks, reservoirs and containers of metal |
| 2513 | การผลิตเครื่องกำเนิดไอน้ำ (ยกเว้นหม้อน้ำ (boiler) สำหรับการทำความร้อนจากส่วนกลาง) | 10 | - | - | 2 | - | - | 1 | 1 | - | 4 | 2 | - | - | - | - | Manufacture of steam generators (except central heating hot water boilers) |
| 25130 | การผลิตเครื่องกำเนิดไอน้ำ (ยกเว้นหม้อน้ำ (boiler) สำหรับการทำความร้อนจากส่วนกลาง) | 10 | - | - | 2 | - | - | 1 | 1 | - | 4 | 2 | - | - | - | - | Manufacture of steam generators (except central heating hot water boilers) |
| 252 | การผลิตอาวุธและกระสุน | 5 | 1 | - | - | - | - | - | - | - | 1 | 2 | 1 | - | - | - | Manufacture of weapons and ammunition |
| 2520 | การผลิตอาวุธและกระสุน | 5 | 1 | - | - | - | - | - | - | - | 1 | 2 | 1 | - | - | - | Manufacture of weapons and ammunition |
| 25201 | การผลิตกระสุนและระเบิด | 3 | - | - | - | - | - | - | - | - | 1 | 2 | - | - | - | - | Manufacture of bullets and bombs |
| 25209 | การผลิตอาวุธหนัก อาวุธปืน และอาวุธอื่นๆ | 2 | 1 | - | - | - | - | - | - | - | - | - | 1 | - | - | - | Manufacture of heavy weapons, guns and other ammunition |
| 259 | การผลิตผลิตภัณฑ์โลหะประดิษฐ์อื่นๆ และกิจกรรมการบริการงานโลหะ | 3,648 | 189 | 349 | 1,074 | 822 | 329 | 204 | 101 | 119 | 204 | 136 | 68 | 37 | 11 | 5 | Manufacture of other fabricated metal products and metalworking services activities |
| 2591 | การผลิตผลิตภัณฑ์โลหะโดยวิธีการตี การกด การดัดพับ และการม้วนขึ้นรูปโลหะ รวมถึงกรรมวิธีโลหะผง | 2,060 | 89 | 182 | 725 | 526 | 181 | 112 | 53 | 52 | 82 | 36 | 17 | 5 | - | - | Forging, pressing, stamping and roll-forming of metal; powder metallurgy |
| 25910 | การผลิตผลิตภัณฑ์โลหะโดยวิธีการตี การกด การดัดพับ และการม้วนขึ้นรูปโลหะ รวมถึงกรรมวิธีโลหะผง | 2,060 | 89 | 182 | 725 | 526 | 181 | 112 | 53 | 52 | 82 | 36 | 17 | 5 | - | - | Forging, pressing, stamping and roll-forming of metal; powder metallurgy |
| 2592 | การตกแต่งและการเคลือบโลหะ การกลึงกัดไสโลหะ | 1,036 | 77 | 149 | 292 | 229 | 94 | 50 | 23 | 31 | 48 | 26 | 10 | 6 | 1 | - | Machining; treatment and coating of metals |
| 25921 | การตกแต่งและการเคลือบโลหะ | 204 | 7 | 8 | 23 | 56 | 20 | 21 | 10 | 14 | 20 | 17 | 4 | 4 | - | - | Treatment and coating of metals |
| 25922 | การกลึงกัดไสโลหะ | 832 | 70 | 141 | 269 | 173 | 74 | 29 | 13 | 17 | 28 | 9 | 6 | 2 | 1 | - | Machining |
| 2593 | การผลิตของใช้ชนิดมีคม เครื่องมือที่ใช้งานด้วยมือ และเครื่องโลหะทั่วไป | 221 | 13 | 12 | 21 | 27 | 20 | 15 | 12 | 19 | 29 | 32 | 11 | 6 | 3 | 1 | Manufacture of cutlery, hand tools and general hardware |

ตาราง 23 จำนวนสถานประกอบการ จำแนกตามขนาดของสถานประกอบการ (จำนวนคนทำงาน) และประเภทอุตสาหกรรม (ต่อ)

TABLE 23 NUMBER OF ESTABLISHMENTS BY SIZE OF ESTABLISHMENT (NUMBER OF PERSONS ENGAGED) AND CATEGORY OF INDUSTRY (cont'd)

| รหัส Code | ประเภทอุตสาหกรรม | จำนวน สถานประกอบการ Number of establishments | ขนาดของสถานประกอบการ (จำนวนคนทำงาน) Size of establishment (Number of persons engaged) | | | | | | | | | | | | | Category of industry | |
|--------------|---|---|---|-----------------------|-------|--------|---------|---------|---------|---------|---------|----------|-----------|-----------|-------------|----------------------|--|
| | | | 1 | 2 | 3 - 5 | 6 - 10 | 11 - 15 | 16 - 20 | 21 - 25 | 26 - 30 | 31 - 50 | 51 - 100 | 101 - 200 | 201 - 500 | 501 - 1,000 | | > 1,000 |
| | | | 25931 | การผลิตของใช้ชนิดมีคม | 10 | - | 2 | 3 | 1 | 1 | - | - | - | 1 | - | | 1 |
| 25932 | การผลิตกุญแจและบานพับ | 46 | 12 | 4 | 3 | 5 | 3 | 3 | 2 | 2 | 3 | 3 | 2 | 3 | 1 | - | Manufacture of locks and hinges |
| 25939 | การผลิตเครื่องมือที่ใช้งานด้วยมือ และเครื่องโลหะทั่วไปอื่นๆ | 165 | 1 | 6 | 15 | 21 | 16 | 12 | 10 | 17 | 25 | 29 | 8 | 2 | 2 | 1 | Manufacture of hand tools and general hardware |
| 2594 | การผลิตถัง กระจบอง ถังกลมขนาดใหญ่ และภาชนะบรรจุที่คล้ายกันที่ทำจากโลหะ | 63 | - | - | 2 | 3 | 3 | 9 | 2 | 1 | 11 | 10 | 7 | 11 | 3 | 1 | Manufacture of pails, cans, drums and similar containers of metal |
| 25941 | การผลิตถังกลมขนาดใหญ่และภาชนะบรรจุ ที่คล้ายกันที่ทำจากโลหะ | 12 | - | - | 1 | - | 1 | 4 | - | - | 2 | 3 | 1 | - | - | - | Manufacture of drums and similar containers of metal |
| 25949 | การผลิตกระจบองโลหะและบรรจุภัณฑ์อื่นๆ ที่ทำจากโลหะ | 51 | - | - | 1 | 3 | 2 | 5 | 2 | 1 | 9 | 7 | 6 | 11 | 3 | 1 | Manufacture of pails, cans and other containers of metal |
| 2595 | การผลิตของที่ทำจากลวด โซ่ สปริง สลักเกลียว และตะปูควง | 170 | 2 | 1 | 16 | 26 | 18 | 14 | 7 | 15 | 20 | 26 | 14 | 6 | 2 | 3 | Manufacture of wire products, chain, springs and screw |
| 25951 | การผลิตลวด เคเบิล และของที่ทำจากลวด | 39 | 1 | - | 6 | 5 | 3 | 4 | 1 | 1 | 7 | 7 | 1 | 1 | 1 | 1 | Manufacture of wire, cable and wire products |
| 25952 | การผลิตโซ่ สปริง สลักเกลียว และตะปูควง | 131 | 1 | 1 | 10 | 21 | 15 | 10 | 6 | 14 | 13 | 19 | 13 | 5 | 1 | 2 | Manufacture of chain, springs, bolt and screw |
| 2599 | การผลิตผลิตภัณฑ์โลหะประดิษฐ์อื่นๆ ซึ่งมิได้จัดประเภทไว้ในที่อื่น | 98 | 8 | 5 | 18 | 11 | 13 | 4 | 4 | 1 | 14 | 6 | 9 | 3 | 2 | - | Manufacture of other fabricated metal products, n.e.c. |
| 25991 | การผลิตเครื่องสุขภัณฑ์ที่ทำจากโลหะ | 8 | - | - | 1 | 1 | - | 1 | - | - | 1 | - | 3 | 1 | - | - | Manufacture of metal sanitary products |
| 25992 | การผลิตเครื่องใช้ในครัวที่ทำจากโลหะ | 54 | 2 | 2 | 7 | 8 | 6 | 1 | 3 | 1 | 8 | 6 | 6 | 2 | 2 | - | Manufacture of metal kitchen appliances and accessories |
| 25993 | การผลิตตู้รับภัยและเครื่องใช้สำนักงานที่ทำจากโลหะ (ยกเว้นเฟอร์นิเจอร์) | 3 | - | - | - | - | 1 | 1 | - | - | 1 | - | - | - | - | - | Manufacture of metal safes and stationery (except furniture) |
| 25999 | การผลิตผลิตภัณฑ์โลหะประดิษฐ์อื่นๆ ซึ่งมิได้จัดประเภทไว้ในที่อื่น | 33 | 6 | 3 | 10 | 2 | 6 | 1 | 1 | - | 4 | - | - | - | - | - | Manufacture of other fabricated metal products, n.e.c. |
| 26 | การผลิตผลิตภัณฑ์คอมพิวเตอร์ อิเล็กทรอนิกส์ และอุปกรณ์ที่ใช้ในทางทัศนศาสตร์ | 324 | 7 | 2 | 30 | 41 | 25 | 21 | 17 | 14 | 39 | 36 | 27 | 25 | 16 | 24 | Manufacture of computers, electronic and optical products |
| 261 | การผลิตชิ้นส่วนและแผงวงจรอิเล็กทรอนิกส์ | 186 | 1 | 2 | 20 | 24 | 11 | 12 | 9 | 9 | 19 | 20 | 14 | 16 | 10 | 19 | Manufacture of electronic components and boards |
| 2610 | การผลิตชิ้นส่วนและแผงวงจรอิเล็กทรอนิกส์ | 186 | 1 | 2 | 20 | 24 | 11 | 12 | 9 | 9 | 19 | 20 | 14 | 16 | 10 | 19 | Manufacture of electronic components and boards |
| 26101 | การผลิตชิ้นส่วนอุปกรณ์แสดงผลภาพ | 9 | - | 1 | - | 1 | 1 | 1 | - | 1 | - | 2 | - | - | 1 | 1 | Manufacture of display components |
| 26102 | การผลิตตัวเก็บประจุและตัวต้านทานอิเล็กทรอนิกส์ | 3 | - | - | - | 1 | - | - | 1 | - | - | 1 | - | - | - | - | Manufacture of electronic capacitors and resistors |

ตาราง 23 จำนวนสถานประกอบการ จำแนกตามขนาดของสถานประกอบการ (จำนวนคนทำงาน) และประเภทอุตสาหกรรม (ต่อ)

TABLE 23 NUMBER OF ESTABLISHMENTS BY SIZE OF ESTABLISHMENT (NUMBER OF PERSONS ENGAGED) AND CATEGORY OF INDUSTRY (cont'd)

| รหัส Code | ประเภทอุตสาหกรรม | จำนวน สถานประกอบการ Number of establishments | ขนาดของสถานประกอบการ (จำนวนคนทำงาน) Size of establishment (Number of persons engaged) | | | | | | | | | | | | | | Category of industry | |
|--------------|--|---|---|------------------------------|----------|----------|----------|----------|----------|----------|----------|----------|-----------|-----------|-------------|----------|--|--|
| | | | 1 | 2 | 3 - 5 | 6 - 10 | 11 - 15 | 16 - 20 | 21 - 25 | 26 - 30 | 31 - 50 | 51 - 100 | 101 - 200 | 201 - 500 | 501 - 1,000 | > 1,000 | | |
| | | | 26103 | การผลิตแผงวงจรอิเล็กทรอนิกส์ | 61 | - | 1 | 2 | 11 | 5 | 4 | 3 | 2 | 5 | 1 | 6 | | 7 |
| 26104 | การผลิตอุปกรณ์กึ่งตัวนำและวงจรรวม | 37 | - | - | 3 | 2 | - | 3 | 1 | 4 | 6 | 8 | 1 | 6 | 2 | 1 | Manufacture of semiconductor and integrated circuits | |
| 26109 | การผลิตชิ้นส่วนอิเล็กทรอนิกส์อื่นๆ | 76 | 1 | - | 15 | 9 | 5 | 4 | 4 | 2 | 8 | 8 | 7 | 3 | 3 | 7 | Manufacture of other electronic components | |
| 262 | การผลิตคอมพิวเตอร์และอุปกรณ์ต่อพ่วง | 22 | 2 | - | 1 | 5 | 2 | 2 | 1 | 1 | 1 | 2 | - | 2 | 3 | - | Manufacture of computers and peripheral equipment | |
| 2620 | การผลิตคอมพิวเตอร์และอุปกรณ์ต่อพ่วง | 22 | 2 | - | 1 | 5 | 2 | 2 | 1 | 1 | 1 | 2 | - | 2 | 3 | - | Manufacture of computers and peripheral equipment | |
| 26201 | การผลิต/ประกอบคอมพิวเตอร์ | 13 | 2 | - | 1 | 4 | 1 | 1 | - | - | - | 1 | - | 1 | 2 | - | Manufacture and/or assembly of electronic computers | |
| 26202 | การผลิตอุปกรณ์จัดเก็บข้อมูล | 1 | - | - | - | 1 | - | - | - | - | - | - | - | - | - | - | Manufacture of storage devices | |
| 26203 | การผลิตจอคอมพิวเตอร์ | 1 | - | - | - | - | - | - | - | - | - | - | - | 1 | - | - | Manufacture of monitors | |
| 26209 | การผลิตอุปกรณ์ต่อพ่วงอื่นๆ | 7 | - | - | - | - | 1 | 1 | 1 | 1 | 1 | 1 | - | - | 1 | - | Manufacture of other peripheral equipment | |
| 263 | การผลิตอุปกรณ์สื่อสาร | 26 | 3 | - | 2 | - | 3 | 1 | 2 | 3 | 3 | 5 | 4 | - | - | - | Manufacture of communication equipment | |
| 2630 | การผลิตอุปกรณ์สื่อสาร | 26 | 3 | - | 2 | - | 3 | 1 | 2 | 3 | 3 | 5 | 4 | - | - | - | Manufacture of communication equipment | |
| 26301 | การผลิตโทรศัพท์และโทรสารแบบใช้สาย | 2 | - | - | - | - | - | - | - | - | 1 | - | 1 | - | - | - | Manufacture of wire telephone and facsimile equipment | |
| 26302 | การผลิตอุปกรณ์สื่อสารแบบไร้สาย | 2 | - | - | 1 | - | - | - | - | - | - | 1 | - | - | - | - | Manufacture of wireless communications equipment | |
| 26303 | การผลิตอุปกรณ์สื่อสารที่ใช้ในการรับ/ส่งสัญญาณทางวิทยุและโทรทัศน์ | 17 | - | - | - | - | 3 | 1 | 2 | 2 | 2 | 4 | 3 | - | - | - | Manufacture of radio and television transmitters and receivers | |
| 26309 | การผลิตอุปกรณ์สื่อสารอื่นๆ | 5 | 3 | - | 1 | - | - | - | - | 1 | - | - | - | - | - | - | Manufacture of other communication equipment | |
| 264 | การผลิตเครื่องใช้อิเล็กทรอนิกส์ชนิดใช้ในครัวเรือน | 40 | 1 | - | 5 | 6 | 5 | 2 | 3 | - | 6 | 4 | 3 | 1 | 2 | 2 | Manufacture of consumer electronics | |
| 2640 | การผลิตเครื่องใช้อิเล็กทรอนิกส์ชนิดใช้ในครัวเรือน | 40 | 1 | - | 5 | 6 | 5 | 2 | 3 | - | 6 | 4 | 3 | 1 | 2 | 2 | Manufacture of consumer electronics | |
| 26401 | การผลิตเครื่องรับโทรทัศน์ | 6 | - | - | - | - | - | 1 | 1 | - | 2 | 1 | - | - | 1 | - | Manufacture and/or assembly of televisions | |
| 26402 | การผลิตเครื่องรับวิทยุ เครื่องเล่น บันทึก และทำสำเนาเสียงและภาพ | 2 | - | - | - | 1 | - | - | - | - | - | - | - | - | - | - | 1 | Manufacture of radio receivers, audio and visual playing, recording and duplicating equipment (except televisions) |
| 26403 | การผลิตไมโครโฟน ลำโพง และเครื่องขยายเสียง | 28 | 1 | - | 5 | 5 | 5 | 1 | 2 | - | 3 | 3 | 2 | - | - | - | 1 | Manufacture of microphone, amplifiers and public address systems |

ตาราง 23 จำนวนสถานประกอบการ จำแนกตามขนาดของสถานประกอบการ (จำนวนคนทำงาน) และประเภทอุตสาหกรรม (ต่อ)

TABLE 23 NUMBER OF ESTABLISHMENTS BY SIZE OF ESTABLISHMENT (NUMBER OF PERSONS ENGAGED) AND CATEGORY OF INDUSTRY (cont'd)

| รหัส Code | ประเภทอุตสาหกรรม | จำนวน สถานประกอบการ Number of establishments | ขนาดของสถานประกอบการ (จำนวนคนทำงาน) Size of establishment (Number of persons engaged) | | | | | | | | | | | | | | Category of industry |
|--------------|---|---|---|---|-------|--------|---------|---------|---------|---------|---------|----------|-----------|-----------|-------------|---------|--|
| | | | 1 | 2 | 3 - 5 | 6 - 10 | 11 - 15 | 16 - 20 | 21 - 25 | 26 - 30 | 31 - 50 | 51 - 100 | 101 - 200 | 201 - 500 | 501 - 1,000 | > 1,000 | |
| | | | 26409 | การผลิตเครื่องใช้อิเล็กทรอนิกส์อื่นๆ ชนิดใช้ในครัวเรือน | 4 | - | - | - | - | - | - | - | - | 1 | - | 1 | |
| 265 | การผลิตเครื่องอุปกรณ์ที่ใช้ในการวัด การทดสอบ การนำร่อง และการควบคุม รวมถึงนาฬิกา | 25 | - | - | 2 | 3 | 1 | 3 | 1 | 1 | 5 | 1 | 3 | 3 | 1 | 1 | Manufacture of measuring, testing, navigating and control equipment, watches and clocks |
| 2651 | การผลิตเครื่องอุปกรณ์ที่ใช้ในการวัด การทดสอบ การนำร่อง และการควบคุม | 19 | - | - | 2 | 3 | 1 | 3 | - | - | 5 | 1 | 1 | 3 | - | - | Manufacture of measuring, testing, navigating and control equipment |
| 26511 | การผลิตเครื่องอุปกรณ์ที่ใช้ในการวัด การทดสอบ การนำร่อง และการควบคุม (ยกเว้นที่ใช้ในทางอุตสาหกรรม) | 18 | - | - | 2 | 3 | - | 3 | - | - | 5 | 1 | 1 | 3 | - | - | Manufacture of measuring, testing, navigating and control equipment (except for industrial purposes) |
| 26512 | การผลิตเครื่องอุปกรณ์ที่ใช้ในการวัด การทดสอบ และการควบคุมกระบวนการผลิตในทางอุตสาหกรรม | 1 | - | - | - | - | 1 | - | - | - | - | - | - | - | - | - | Manufacture of measuring, testing, and control equipment for industrial purposes |
| 2652 | การผลิตนาฬิกา | 6 | - | - | - | - | - | - | 1 | 1 | - | - | 2 | - | 1 | 1 | Manufacture of watches and clocks |
| 26521 | การผลิตนาฬิกา | 4 | - | - | - | - | - | - | - | - | - | - | 2 | - | 1 | 1 | Manufacture of watches and clocks |
| 26529 | การผลิตผลิตภัณฑ์อื่นๆ ที่มีเครื่องนาฬิกาประกอบอยู่ | 2 | - | - | - | - | - | - | 1 | 1 | - | - | - | - | - | - | Manufacture of equipment with a watch or clock movement or with synchronous motor |
| 266 | การผลิตเครื่องฉายรังสี เครื่องไฟฟ้าทางการแพทย์ และทางกายภาพบำบัด | 8 | - | - | - | 1 | 2 | - | - | - | 2 | - | - | 2 | - | 1 | Manufacture of irradiation, electromedical and electrotherapeutic equipment |
| 2660 | การผลิตเครื่องฉายรังสี เครื่องไฟฟ้าทางการแพทย์ และทางกายภาพบำบัด | 8 | - | - | - | 1 | 2 | - | - | - | 2 | - | - | 2 | - | 1 | Manufacture of irradiation, electromedical and electrotherapeutic equipment |
| 26600 | การผลิตเครื่องฉายรังสี เครื่องไฟฟ้าทางการแพทย์ และทางกายภาพบำบัด | 8 | - | - | - | 1 | 2 | - | - | - | 2 | - | - | 2 | - | 1 | Manufacture of irradiation, electromedical and electrotherapeutic equipment |
| 267 | การผลิตอุปกรณ์ที่ใช้ในทางทัศนศาสตร์ และอุปกรณ์ถ่ายภาพ | 5 | - | - | - | - | 1 | 1 | - | - | 1 | - | - | 1 | - | 1 | Manufacture of optical instruments and photographic equipment |
| 2670 | การผลิตอุปกรณ์ที่ใช้ในทางทัศนศาสตร์ และอุปกรณ์ถ่ายภาพ | 5 | - | - | - | - | 1 | 1 | - | - | 1 | - | - | 1 | - | 1 | Manufacture of optical instruments and photographic equipment |
| 26703 | การผลิตอุปกรณ์ถ่ายภาพและถ่ายภาพยนตร์ | 5 | - | - | - | - | 1 | 1 | - | - | 1 | - | - | 1 | - | 1 | Manufacture of photographic and motion picture equipment |
| 268 | การผลิตสื่อแม่เหล็กและสื่อเชิงแสง | 12 | - | - | - | 2 | - | - | 1 | - | 2 | 4 | 3 | - | - | - | Manufacture of magnetic and optical media |
| 2680 | การผลิตสื่อแม่เหล็กและสื่อเชิงแสง | 12 | - | - | - | 2 | - | - | 1 | - | 2 | 4 | 3 | - | - | - | Manufacture of magnetic and optical media |
| 26800 | การผลิตสื่อแม่เหล็กและสื่อเชิงแสง | 12 | - | - | - | 2 | - | - | 1 | - | 2 | 4 | 3 | - | - | - | Manufacture of magnetic and optical media |
| 27 | การผลิตอุปกรณ์ไฟฟ้า | 387 | 5 | 15 | 33 | 47 | 24 | 20 | 13 | 17 | 59 | 66 | 35 | 33 | 8 | 12 | Manufacture of electrical equipment |

ตาราง 23 จำนวนสถานประกอบการ จำแนกตามขนาดของสถานประกอบการ (จำนวนคนทำงาน) และประเภทอุตสาหกรรม (ต่อ)

TABLE 23 NUMBER OF ESTABLISHMENTS BY SIZE OF ESTABLISHMENT (NUMBER OF PERSONS ENGAGED) AND CATEGORY OF INDUSTRY (cont'd)

| รหัส Code | ประเภทอุตสาหกรรม | จำนวน สถานประกอบการ Number of establishments | ขนาดของสถานประกอบการ (จำนวนคนทำงาน) Size of establishment (Number of persons engaged) | | | | | | | | | | | | | | Category of industry |
|--------------|---|---|---|--|------------|----------|-----------|-----------|-----------|-----------|-----------|-----------|-----------|-----------|-------------|-----------|---|
| | | | 1 | 2 | 3 - 5 | 6 - 10 | 11 - 15 | 16 - 20 | 21 - 25 | 26 - 30 | 31 - 50 | 51 - 100 | 101 - 200 | 201 - 500 | 501 - 1,000 | > 1,000 | |
| | | | 271 | การผลิตมอเตอร์ไฟฟ้า เครื่องกำเนิดไฟฟ้า หม้อแปลงไฟฟ้า และอุปกรณ์ควบคุมและจ่ายไฟฟ้า | 155 | 4 | 10 | 19 | 21 | 11 | 5 | 7 | 7 | 14 | 27 | 17 | |
| 2710 | การผลิตมอเตอร์ไฟฟ้า เครื่องกำเนิดไฟฟ้า หม้อแปลงไฟฟ้า และอุปกรณ์ควบคุมและจ่ายไฟฟ้า | 155 | 4 | 10 | 19 | 21 | 11 | 5 | 7 | 7 | 14 | 27 | 17 | 11 | 1 | 1 | Manufacture of electric motors, generators, transformers and electricity distribution and control apparatus |
| 27101 | การผลิตมอเตอร์ไฟฟ้าและเครื่องกำเนิดไฟฟ้า | 54 | 3 | 6 | 12 | 4 | 4 | 2 | 3 | 2 | 4 | 5 | 5 | 2 | 1 | 1 | Manufacture of electric motors and generators |
| 27102 | การผลิตหม้อแปลงไฟฟ้า | 32 | 1 | 1 | - | 5 | 1 | 1 | 1 | 1 | 5 | 7 | 5 | 4 | - | - | Manufacture of electric transformers |
| 27103 | การผลิตอุปกรณ์ควบคุมและจ่ายไฟฟ้า | 69 | - | 3 | 7 | 12 | 6 | 2 | 3 | 4 | 5 | 15 | 7 | 5 | - | - | Manufacture of electricity distribution and control apparatus |
| 272 | การผลิตแบตเตอรี่และหม้อสะสมไฟฟ้า | 16 | - | - | 1 | 1 | 2 | - | - | 1 | 2 | 3 | 1 | 4 | 1 | - | Manufacture of batteries and accumulators |
| 2720 | การผลิตแบตเตอรี่และหม้อสะสมไฟฟ้า | 16 | - | - | 1 | 1 | 2 | - | - | 1 | 2 | 3 | 1 | 4 | 1 | - | Manufacture of batteries and accumulators |
| 27200 | การผลิตแบตเตอรี่และหม้อสะสมไฟฟ้า | 16 | - | - | 1 | 1 | 2 | - | - | 1 | 2 | 3 | 1 | 4 | 1 | - | Manufacture of batteries and accumulators |
| 273 | การผลิตสายไฟและอุปกรณ์การเดินสายไฟฟ้า | 55 | - | 1 | 2 | 7 | 2 | 2 | 1 | 3 | 10 | 11 | 4 | 9 | 2 | 1 | Manufacture of wiring and wiring devices |
| 2731 | การผลิตเคเบิลใยแก้วนำแสง | 2 | - | - | - | - | - | - | - | - | - | - | - | 2 | - | - | Manufacture of fibre optic cables |
| 27310 | การผลิตเคเบิลใยแก้วนำแสง | 2 | - | - | - | - | - | - | - | - | - | - | - | 2 | - | - | Manufacture of fibre optic cables |
| 2732 | การผลิตสายไฟและเคเบิลอื่นๆ ชนิดใช้ในทางอิเล็กทรอนิกส์และไฟฟ้า | 38 | - | - | 1 | 4 | 2 | 2 | 1 | 2 | 8 | 10 | 2 | 6 | - | - | Manufacture of other electronic and electric wires and cables |
| 27320 | การผลิตสายไฟและเคเบิลอื่นๆ ชนิดใช้ในทางอิเล็กทรอนิกส์และไฟฟ้า | 38 | - | - | 1 | 4 | 2 | 2 | 1 | 2 | 8 | 10 | 2 | 6 | - | - | Manufacture of other electronic and electric wires and cables |
| 2733 | การผลิตอุปกรณ์การเดินสายไฟฟ้า | 15 | - | 1 | 1 | 3 | - | - | - | 1 | 2 | 1 | 2 | 1 | 2 | 1 | Manufacture of wiring devices |
| 27330 | การผลิตอุปกรณ์การเดินสายไฟฟ้า | 15 | - | 1 | 1 | 3 | - | - | - | 1 | 2 | 1 | 2 | 1 | 2 | 1 | Manufacture of wiring devices |
| 274 | การผลิตอุปกรณ์ไฟฟ้าสำหรับให้แสงสว่าง | 73 | - | 1 | 4 | 9 | 4 | 2 | 3 | 3 | 20 | 12 | 5 | 4 | 2 | 4 | Manufacture of electric lighting equipment |
| 2740 | การผลิตอุปกรณ์ไฟฟ้าสำหรับให้แสงสว่าง | 73 | - | 1 | 4 | 9 | 4 | 2 | 3 | 3 | 20 | 12 | 5 | 4 | 2 | 4 | Manufacture of electric lighting equipment |
| 27401 | การผลิตหลอดไฟฟ้า | 37 | - | 1 | 2 | 3 | 1 | 1 | 1 | 1 | 8 | 8 | 4 | 3 | 1 | 3 | Manufacture of electric bulbs |
| 27409 | การผลิตอุปกรณ์ไฟฟ้าอื่นๆ สำหรับให้แสงสว่าง | 36 | - | - | 2 | 6 | 3 | 1 | 2 | 2 | 12 | 4 | 1 | 1 | 1 | 1 | Manufacture of other electric lighting equipment |
| 275 | การผลิตเครื่องใช้ในครัวเรือน | 64 | 1 | 1 | 7 | 6 | 3 | 8 | 2 | 3 | 8 | 9 | 5 | 4 | 1 | 6 | Manufacture of domestic appliances |
| 2750 | การผลิตเครื่องใช้ในครัวเรือน | 64 | 1 | 1 | 7 | 6 | 3 | 8 | 2 | 3 | 8 | 9 | 5 | 4 | 1 | 6 | Manufacture of domestic appliances |
| 27501 | การผลิตเครื่องใช้ไฟฟ้าชนิดใช้ในครัวเรือน (ยกเว้นชนิดที่ให้ความร้อน) | 37 | 1 | - | 5 | 6 | 3 | 5 | - | 2 | 4 | 3 | 4 | 2 | - | 2 | Manufacture of domestic electric appliances (except electrothermic appliances) |
| 27502 | การผลิตเครื่องใช้ไฟฟ้าชนิดใช้ในครัวเรือนที่ให้ความร้อน | 26 | - | 1 | 1 | - | - | 3 | 2 | 1 | 4 | 6 | 1 | 2 | 1 | 4 | Manufacture of domestic electrothermic appliances |

ตาราง 23 จำนวนสถานประกอบการ จำแนกตามขนาดของสถานประกอบการ (จำนวนคนทำงาน) และประเภทอุตสาหกรรม (ต่อ)

TABLE 23 NUMBER OF ESTABLISHMENTS BY SIZE OF ESTABLISHMENT (NUMBER OF PERSONS ENGAGED) AND CATEGORY OF INDUSTRY (cont'd)

| รหัส Code | ประเภทอุตสาหกรรม | จำนวน สถานประกอบการ Number of establishments | ขนาดของสถานประกอบการ (จำนวนคนทำงาน) Size of establishment (Number of persons engaged) | | | | | | | | | | | | | Category of industry | | |
|--------------|---|---|---|---|-----------|-----------|-----------|-----------|-----------|-----------|-----------|-----------|-----------|-----------|-------------|----------------------|--|---|
| | | | 1 | 2 | 3 - 5 | 6 - 10 | 11 - 15 | 16 - 20 | 21 - 25 | 26 - 30 | 31 - 50 | 51 - 100 | 101 - 200 | 201 - 500 | 501 - 1,000 | | > 1,000 | |
| | | | 27503 | การผลิตเครื่องใช้ในการประกอบอาหารและให้ความร้อนชนิดใช้ในครัวเรือนที่ไม่ใช้ไฟฟ้า | 1 | - | - | 1 | - | - | - | - | - | - | - | | - | - |
| 279 | การผลิตอุปกรณ์ไฟฟ้าอื่นๆ | 24 | - | 2 | - | 3 | 2 | 3 | - | - | 5 | 4 | 3 | 1 | 1 | - | Manufacture of other electrical equipment | |
| 2790 | การผลิตอุปกรณ์ไฟฟ้าอื่นๆ | 24 | - | 2 | - | 3 | 2 | 3 | - | - | 5 | 4 | 3 | 1 | 1 | - | Manufacture of other electrical equipment | |
| 27901 | การผลิตเครื่องจ่ายไฟฟ้าสำรอง | 3 | - | - | - | 1 | - | - | - | - | - | 1 | 1 | - | - | - | Manufacture of power supplies | |
| 27902 | การผลิตอุปกรณ์ไฟฟ้าสำหรับให้สัญญาณ | 3 | - | 2 | - | - | - | - | - | - | 1 | - | - | - | - | - | Manufacture of electrical signs | |
| 27909 | การผลิตอุปกรณ์ไฟฟ้าอื่นๆ ซึ่งมีได้จัดประเภทไว้ในที่อื่น | 18 | - | - | - | 2 | 2 | 3 | - | - | 4 | 3 | 2 | 1 | 1 | - | Manufacture of other electrical equipment, n.e.c | |
| 28 | การผลิตเครื่องจักรและเครื่องมือซึ่งมิได้จัดประเภทไว้ในที่อื่น | 568 | 4 | 15 | 50 | 93 | 60 | 57 | 27 | 31 | 90 | 68 | 37 | 21 | 8 | 7 | Manufacture of machinery and equipment, n.e.c | |
| 281 | การผลิตเครื่องจักรที่ใช้งานทั่วไป | 344 | 4 | 8 | 29 | 61 | 41 | 31 | 13 | 17 | 53 | 34 | 25 | 14 | 7 | 7 | Manufacture of general-purpose machinery | |
| 2811 | การผลิตเครื่องยนต์และเครื่องกังหัน (ยกเว้นเครื่องยนต์ที่ใช้กับอากาศยาน ยานยนต์ และ จักรยานยนต์) | 36 | 3 | 2 | 5 | 5 | 2 | 1 | - | - | 4 | 3 | 4 | 1 | 3 | 3 | Manufacture of engines and turbines (except aircraft, vehicle and cycle engines) | |
| 28110 | การผลิตเครื่องยนต์และเครื่องกังหัน (ยกเว้นเครื่องยนต์ที่ใช้กับอากาศยาน ยานยนต์ และ จักรยานยนต์) | 36 | 3 | 2 | 5 | 5 | 2 | 1 | - | - | 4 | 3 | 4 | 1 | 3 | 3 | Manufacture of engines and turbines (except aircraft, vehicle and cycle engines) | |
| 2812 | การผลิตเครื่องอุปกรณ์ควบคุมกำลังของไหล | 13 | - | - | 4 | 3 | 2 | 1 | - | - | 2 | 1 | - | - | - | - | Manufacture of fluid power equipment | |
| 28120 | การผลิตเครื่องอุปกรณ์ควบคุมกำลังของไหล | 13 | - | - | 4 | 3 | 2 | 1 | - | - | 2 | 1 | - | - | - | - | Manufacture of fluid power equipment | |
| 2813 | การผลิตเครื่องสูบลูกสูบ คอมเพรสเซอร์ ก๊อก และวาล์วอื่นๆ | 59 | - | 1 | 5 | 10 | 9 | 3 | 2 | 2 | 10 | 6 | 6 | 2 | 2 | 1 | Manufacture of other pumps, compressors, taps and valves | |
| 28131 | การผลิตเครื่องสูบลูกสูบและคอมเพรสเซอร์อื่น ๆ | 37 | - | 1 | 5 | 8 | 8 | 2 | 2 | 1 | 7 | 3 | - | - | - | - | Manufacture of other pumps and compressors | |
| 28132 | การผลิตก๊อกและวาล์วอื่น ๆ | 22 | - | - | - | 2 | 1 | 1 | - | 1 | 3 | 3 | 6 | 2 | 2 | 1 | Manufacture of other taps and valves | |
| 2814 | การผลิตตลับลูกปืน เกียร์ และอุปกรณ์ที่ใช้ขับเคลื่อน | 9 | - | - | 2 | 3 | 1 | 1 | 1 | 1 | - | - | - | - | - | - | Manufacture of bearings, gears, gearing and driving elements | |
| 28140 | การผลิตตลับลูกปืน เกียร์ และอุปกรณ์ที่ใช้ขับเคลื่อน | 9 | - | - | 2 | 3 | 1 | 1 | 1 | 1 | - | - | - | - | - | - | Manufacture of bearings, gears, gearing and driving elements | |
| 2815 | การผลิตเตาอบ เตาเผา และเครื่องฟืนหรือเครื่องฉัดเชื้อเพลิงของเตาเผา | 20 | - | - | 3 | 2 | 1 | 2 | 3 | 1 | 4 | 1 | 1 | 2 | - | - | Manufacture of ovens, furnaces and furnace burners | |
| 28150 | การผลิตเตาอบ เตาเผา และเครื่องฟืนหรือเครื่องฉัดเชื้อเพลิงของเตาเผา | 20 | - | - | 3 | 2 | 1 | 2 | 3 | 1 | 4 | 1 | 1 | 2 | - | - | Manufacture of ovens, furnaces and furnace burners | |

ตาราง 23 จำนวนสถานประกอบการ จำแนกตามขนาดของสถานประกอบการ (จำนวนคนทำงาน) และประเภทอุตสาหกรรม (ต่อ)

TABLE 23 NUMBER OF ESTABLISHMENTS BY SIZE OF ESTABLISHMENT (NUMBER OF PERSONS ENGAGED) AND CATEGORY OF INDUSTRY (cont'd)

| รหัส Code | ประเภทอุตสาหกรรม | จำนวน สถานประกอบการ Number of establishments | ขนาดของสถานประกอบการ (จำนวนคนทำงาน) Size of establishment (Number of persons engaged) | | | | | | | | | | | | | Category of industry | |
|--------------|---|---|---|----------|-----------|-----------|-----------|-----------|-----------|-----------|-----------|-----------|-----------|-----------|-------------|----------------------|--|
| | | | 1 | 2 | 3 - 5 | 6 - 10 | 11 - 15 | 16 - 20 | 21 - 25 | 26 - 30 | 31 - 50 | 51 - 100 | 101 - 200 | 201 - 500 | 501 - 1,000 | | > 1,000 |
| 2816 | การผลิตเครื่องอุปกรณ์ที่ใช้สำหรับยกและขนย้าย | 25 | - | - | 2 | 4 | 1 | 3 | 1 | 4 | 6 | 3 | 1 | - | - | - | Manufacture of lifting and handling equipment |
| 28160 | การผลิตเครื่องอุปกรณ์ที่ใช้สำหรับยกและขนย้าย | 25 | - | - | 2 | 4 | 1 | 3 | 1 | 4 | 6 | 3 | 1 | - | - | - | Manufacture of lifting and handling equipment |
| 2817 | การผลิตเครื่องจักรและเครื่องใช้สำนักงาน (ยกเว้นคอมพิวเตอร์และอุปกรณ์ต่อพ่วง) | 8 | - | - | - | 4 | - | 2 | - | - | 1 | - | - | - | 1 | - | Manufacture of office machinery and equipment (except computers and peripheral equipment) |
| 28170 | การผลิตเครื่องจักรและเครื่องใช้สำนักงาน (ยกเว้นคอมพิวเตอร์และอุปกรณ์ต่อพ่วง) | 8 | - | - | - | 4 | - | 2 | - | - | 1 | - | - | - | 1 | - | Manufacture of office machinery and equipment (except computers and peripheral equipment) |
| 2818 | การผลิตเครื่องมือที่ใช้งานด้วยมือชนิดใช้กำลังขับเคลื่อน | 14 | - | - | 1 | 3 | 2 | 1 | - | 1 | 3 | 1 | 1 | 1 | - | - | Manufacture of power-driven hand tools |
| 28180 | การผลิตเครื่องมือที่ใช้งานด้วยมือชนิดใช้กำลังขับเคลื่อน | 14 | - | - | 1 | 3 | 2 | 1 | - | 1 | 3 | 1 | 1 | 1 | - | - | Manufacture of power-driven hand tools |
| 2819 | การผลิตเครื่องจักรอื่นๆ ที่ใช้งานทั่วไป | 160 | 1 | 5 | 7 | 27 | 23 | 17 | 6 | 8 | 23 | 19 | 12 | 8 | 1 | 3 | Manufacture of other general-purpose machinery |
| 28191 | การผลิตเครื่องทำความเย็น | 87 | - | 4 | 3 | 11 | 13 | 7 | 5 | 3 | 9 | 16 | 6 | 6 | 1 | 3 | Manufacture of industrial refrigerating or freezing equipment |
| 28199 | การผลิตเครื่องจักรอื่นๆ ที่ใช้งานทั่วไป ซึ่งมิได้จัดประเภทไว้ในที่อื่น | 73 | 1 | 1 | 4 | 16 | 10 | 10 | 1 | 5 | 14 | 3 | 6 | 2 | - | - | Manufacture of other general-purpose machinery, n.e.c |
| 282 | การผลิตเครื่องจักรที่ใช้ในงานเฉพาะอย่าง | 224 | - | 7 | 21 | 32 | 19 | 26 | 14 | 14 | 37 | 34 | 12 | 7 | 1 | - | Manufacture of special-purpose machinery |
| 2821 | การผลิตเครื่องจักรที่ใช้ในการเกษตรและการป่าไม้ | 43 | - | 1 | 6 | 6 | 4 | 6 | 2 | 3 | 4 | 8 | 1 | 2 | - | - | Manufacture of agricultural and forestry machinery |
| 28211 | การผลิตแทรกเตอร์ที่ใช้ในการเกษตร | 19 | - | 1 | 1 | 3 | 3 | 3 | 1 | 2 | 1 | 3 | - | 1 | - | - | Manufacture of tractors for agriculture and forestry |
| 28219 | การผลิตเครื่องจักรอื่นๆ ที่ใช้ในการเกษตรและการป่าไม้ | 24 | - | - | 5 | 3 | 1 | 3 | 1 | 1 | 3 | 5 | 1 | 1 | - | - | Manufacture of other agricultural and forestry machinery |
| 2822 | การผลิตเครื่องจักรที่ใช้ในการขึ้นรูปโลหะ และเครื่องมือกล | 56 | - | - | 6 | 6 | 5 | 5 | 5 | 3 | 9 | 11 | 4 | 1 | 1 | - | Manufacture of metal forming machinery and machine tools |
| 28221 | การผลิตเครื่องจักรที่ใช้ในการขึ้นรูปโลหะ | 16 | - | - | 2 | 2 | 1 | 2 | 1 | 1 | 2 | 3 | - | 1 | 1 | - | Manufacture of metal forming machinery |
| 28229 | การผลิตเครื่องมือกลอื่นๆ | 40 | - | - | 4 | 4 | 4 | 3 | 4 | 2 | 7 | 8 | 4 | - | - | - | Manufacture of other machine tools |
| 2823 | การผลิตเครื่องจักรที่ใช้ในงานโลหะกรรม | 12 | - | - | 1 | 2 | - | - | 3 | 2 | 2 | 1 | 1 | - | - | - | Manufacture of machinery for metallurgy |
| 28230 | การผลิตเครื่องจักรที่ใช้ในงานโลหะกรรม | 12 | - | - | 1 | 2 | - | - | 3 | 2 | 2 | 1 | 1 | - | - | - | Manufacture of machinery for metallurgy |
| 2824 | การผลิตเครื่องจักรที่ใช้ในการทำเหมืองแร่ เหมืองหิน และการก่อสร้าง | 14 | - | - | - | 3 | - | 3 | 1 | 2 | 2 | 1 | - | 2 | - | - | Manufacture of machinery for mining, quarrying and construction |
| 28240 | การผลิตเครื่องจักรที่ใช้ในการทำเหมืองแร่ เหมืองหิน และการก่อสร้าง | 14 | - | - | - | 3 | - | 3 | 1 | 2 | 2 | 1 | - | 2 | - | - | Manufacture of machinery for mining, quarrying and construction |
| 2825 | การผลิตเครื่องจักรที่ใช้ในการผลิตอาหาร เครื่องดื่ม และยาสูบ | 36 | - | 2 | 5 | 6 | 5 | 1 | 1 | 2 | 7 | 6 | - | 1 | - | - | Manufacture of machinery for food, beverage and tobacco processing |

ตาราง 23 จำนวนสถานประกอบการ จำแนกตามขนาดของสถานประกอบการ (จำนวนคนทำงาน) และประเภทอุตสาหกรรม (ต่อ)

TABLE 23 NUMBER OF ESTABLISHMENTS BY SIZE OF ESTABLISHMENT (NUMBER OF PERSONS ENGAGED) AND CATEGORY OF INDUSTRY (cont'd)

| รหัส Code | ประเภทอุตสาหกรรม | จำนวน สถานประกอบการ Number of establishments | ขนาดของสถานประกอบการ (จำนวนคนทำงาน) Size of establishment (Number of persons engaged) | | | | | | | | | | | | | Category of industry | |
|--------------|---|---|---|--|------------|-----------|-----------|-----------|-----------|-----------|-----------|-----------|-----------|-----------|-------------|----------------------|--|
| | | | 1 | 2 | 3 - 5 | 6 - 10 | 11 - 15 | 16 - 20 | 21 - 25 | 26 - 30 | 31 - 50 | 51 - 100 | 101 - 200 | 201 - 500 | 501 - 1,000 | | > 1,000 |
| | | | 28250 | การผลิตเครื่องจักรที่ใช้ในการผลิตอาหาร เครื่องดื่ม และยาสูบ | 36 | - | 2 | 5 | 6 | 5 | 1 | 1 | 2 | 7 | 6 | | - |
| 2826 | การผลิตเครื่องจักรที่ใช้ในการผลิตสิ่งทอ เสื้อผ้า เครื่องแต่งกาย และเครื่องหนัง | 26 | - | 3 | - | 4 | 3 | 4 | 2 | 2 | 4 | 4 | - | - | - | - | Manufacture of machinery for textile, apparel and leather production |
| 28261 | การผลิตเครื่องจักรที่ใช้ในการเตรียม ปั่น ทอ และถักนิตสิ่งทอ | 16 | - | 2 | - | 4 | 1 | 1 | 2 | 1 | 1 | 4 | - | - | - | - | Manufacture of textile preparing, spinning, weaving and knitting machines |
| 28269 | การผลิตเครื่องจักรอื่นๆ ที่ใช้ในการผลิตสิ่งทอ เครื่องแต่งกาย และเครื่องหนัง | 10 | - | 1 | - | - | 2 | 3 | - | 1 | 3 | - | - | - | - | - | Manufacture of other machinery for textile, apparel and leather production |
| 2829 | การผลิตเครื่องจักรที่ใช้ในงานเฉพาะอย่างอื่นๆ | 37 | - | 1 | 3 | 5 | 2 | 7 | - | - | 9 | 3 | 6 | 1 | - | - | Manufacture of other special purpose machinery |
| 28291 | การผลิตเครื่องจักรที่ใช้ในการผลิตกระดาษ และกระดาษแข็ง | 3 | - | - | 1 | - | - | 2 | - | - | - | - | - | - | - | - | Manufacture of paper and paperboard making machinery |
| 28292 | การผลิตเครื่องจักรที่ใช้ในการผลิตพลาสติกและยาง | 9 | - | - | - | 1 | - | 2 | - | - | - | 2 | 4 | - | - | - | Manufacture of rubber or plastics making machinery |
| 28299 | การผลิตเครื่องจักรที่ใช้งานเฉพาะอย่างอื่นๆ ซึ่งมิได้จัดประเภทไว้ในที่อื่น | 25 | - | 1 | 2 | 4 | 2 | 3 | - | - | 9 | 1 | 2 | 1 | - | - | Manufacture of other special purpose machinery, n.e.c |
| 29 | การผลิตยานยนต์ รถพ่วง และรถกึ่งพ่วง | 637 | 29 | 60 | 121 | 61 | 43 | 37 | 22 | 20 | 54 | 70 | 53 | 47 | 12 | 8 | Manufacture of motor vehicles, trailers and semi-trailers |
| 291 | การผลิตยานยนต์ | 43 | - | - | 1 | 5 | 2 | 2 | 4 | 1 | 9 | 6 | 3 | 4 | 3 | 3 | Manufacture of motor vehicles |
| 2910 | การผลิตยานยนต์ | 43 | - | - | 1 | 5 | 2 | 2 | 4 | 1 | 9 | 6 | 3 | 4 | 3 | 3 | Manufacture of motor vehicles |
| 29101 | การผลิตเครื่องยนต์สำหรับยานยนต์ | 2 | - | - | - | - | - | - | - | - | 1 | - | - | - | 1 | - | Manufacture of engines of a kind used for motor vehicles |
| 29102 | การผลิตรถยนต์ส่วนบุคคล | 16 | - | - | 1 | 1 | 2 | - | 2 | - | 3 | 1 | - | 3 | 2 | 1 | Manufacture of passenger cars |
| 29103 | การผลิตรถกระบะ 1 คัน | 1 | - | - | - | - | - | 1 | - | - | - | - | - | - | - | - | Manufacture of pick-up trucks |
| 29104 | การผลิตยานยนต์อื่นๆ ที่ใช้เพื่อการโดยสาร | 9 | - | - | - | 1 | - | 1 | 1 | - | 2 | 3 | 1 | - | - | - | Manufacture of other motor vehicles for passengers |
| 29109 | การผลิตยานยนต์อื่นๆ ซึ่งมิได้จัดประเภทไว้ในที่อื่น | 15 | - | - | - | 3 | - | - | 1 | 1 | 3 | 2 | 2 | 1 | - | 2 | Manufacture of other motor vehicles, n.e.c |
| 292 | การผลิตตัวถังยานยนต์ การผลิตรถพ่วง และรถกึ่งพ่วง | 90 | 3 | 7 | 31 | 15 | 10 | 3 | 1 | 1 | 7 | 4 | 6 | 1 | - | 1 | Manufacture of bodies(coachwork) for motor vehicles; manufacture of trailer and semitrailer |
| 2920 | การผลิตตัวถังยานยนต์ การผลิตรถพ่วงและรถกึ่งพ่วง | 90 | 3 | 7 | 31 | 15 | 10 | 3 | 1 | 1 | 7 | 4 | 6 | 1 | - | 1 | Manufacture of bodies(coachwork) for motor vehicles; manufacture of trailer and semitrailer |

ตาราง 23 จำนวนสถานประกอบการ จำแนกตามขนาดของสถานประกอบการ (จำนวนคนทำงาน) และประเภทอุตสาหกรรม (ต่อ)

TABLE 23 NUMBER OF ESTABLISHMENTS BY SIZE OF ESTABLISHMENT (NUMBER OF PERSONS ENGAGED) AND CATEGORY OF INDUSTRY (cont'd)

| รหัส Code | ประเภทอุตสาหกรรม | จำนวน สถานประกอบการ Number of establishments | ขนาดของสถานประกอบการ (จำนวนคนทำงาน) Size of establishment (Number of persons engaged) | | | | | | | | | | | | | | Category of industry |
|--------------|--|---|---|----------------------|-----------|-----------|-----------|-----------|-----------|-----------|-----------|-----------|-----------|-----------|-------------|----------|--|
| | | | 1 | 2 | 3 - 5 | 6 - 10 | 11 - 15 | 16 - 20 | 21 - 25 | 26 - 30 | 31 - 50 | 51 - 100 | 101 - 200 | 201 - 500 | 501 - 1,000 | > 1,000 | |
| | | | 29201 | การผลิตตัวถังยานยนต์ | 78 | 3 | 7 | 31 | 13 | 9 | 1 | 1 | 1 | 5 | 2 | 3 | |
| 29202 | การผลิตรถพ่วงและรถกึ่งพ่วง | 2 | - | - | - | - | - | - | - | - | - | - | 2 | - | - | - | Manufacture of trailer and semitrailer |
| 29203 | การผลิตตู้คอนเทนเนอร์ | 10 | - | - | - | 2 | 1 | 2 | - | - | 2 | 2 | 1 | - | - | - | Manufacture of containers |
| 293 | การผลิตชิ้นส่วนและอุปกรณ์เสริมสำหรับยานยนต์ | 504 | 26 | 53 | 89 | 41 | 31 | 32 | 17 | 18 | 38 | 60 | 44 | 42 | 9 | 4 | Manufacture of parts and accessories for motor vehicles |
| 2930 | การผลิตชิ้นส่วนและอุปกรณ์เสริมสำหรับยานยนต์ | 504 | 26 | 53 | 89 | 41 | 31 | 32 | 17 | 18 | 38 | 60 | 44 | 42 | 9 | 4 | Manufacture of parts and accessories for motor vehicles |
| 29301 | การผลิตที่นั่งภายในยานยนต์ | 138 | 25 | 39 | 52 | 9 | 2 | 1 | - | 2 | 1 | 4 | 1 | 1 | 1 | - | Manufacture of motor vehicle seats |
| 29302 | การผลิตอุปกรณ์ไฟฟ้าสำหรับยานยนต์ | 12 | - | - | 1 | - | 2 | - | - | - | 1 | - | 1 | 6 | - | 1 | Manufacture of electrical equipment for motor vehicles |
| 29309 | การผลิตชิ้นส่วนและอุปกรณ์เสริมอื่นๆ สำหรับยานยนต์ | 354 | 1 | 14 | 36 | 32 | 27 | 31 | 17 | 16 | 36 | 56 | 42 | 35 | 8 | 3 | Manufacture of other parts and accessories for motor vehicles |
| 30 | การผลิตอุปกรณ์ขนส่งอื่นๆ | 184 | 12 | 7 | 19 | 32 | 9 | 11 | 8 | 11 | 29 | 16 | 9 | 14 | 5 | 2 | Manufacture of other transport equipment |
| 301 | การต่อเรือ | 45 | 2 | 1 | 4 | 10 | 3 | 3 | 1 | 5 | 11 | 2 | 1 | 1 | 1 | - | Building of ships and boats |
| 3011 | การต่อเรือใหญ่และสิ่งก่อสร้างลอยน้ำ | 19 | - | 1 | 2 | 3 | 1 | - | - | 1 | 6 | 2 | 1 | 1 | 1 | - | Building of ships and floating structures |
| 30110 | การต่อเรือใหญ่และสิ่งก่อสร้างลอยน้ำ | 19 | - | 1 | 2 | 3 | 1 | - | - | 1 | 6 | 2 | 1 | 1 | 1 | - | Building of ships and floating structures |
| 3012 | การต่อเรือที่ใช้เพื่อความสำราญและการกีฬา | 26 | 2 | - | 2 | 7 | 2 | 3 | 1 | 4 | 5 | - | - | - | - | - | Building of pleasure and sporting boats |
| 30120 | การต่อเรือที่ใช้เพื่อความสำราญและการกีฬา | 26 | 2 | - | 2 | 7 | 2 | 3 | 1 | 4 | 5 | - | - | - | - | - | Building of pleasure and sporting boats |
| 302 | การผลิตหัวรถจักรและตู้สำหรับขนส่งทางรถไฟและรถราง | 1 | - | - | - | - | - | - | - | - | 1 | - | - | - | - | - | Manufacture of railway locomotives and rolling stock |
| 3020 | การผลิตหัวรถจักรและตู้สำหรับขนส่งทางรถไฟและรถราง | 1 | - | - | - | - | - | - | - | - | 1 | - | - | - | - | - | Manufacture of railway locomotives and rolling stock |
| 30200 | การผลิตหัวรถจักรและตู้สำหรับขนส่งทางรถไฟและรถราง | 1 | - | - | - | - | - | - | - | - | 1 | - | - | - | - | - | Manufacture of railway locomotives and rolling stock |
| 303 | การผลิตอากาศยาน ยานอวกาศและเครื่องจักรที่เกี่ยวข้อง | 1 | - | - | - | - | - | - | - | - | - | - | - | 1 | - | - | Manufacture of air and spacecraft and related machinery |
| 3030 | การผลิตอากาศยาน ยานอวกาศและเครื่องจักรที่เกี่ยวข้อง | 1 | - | - | - | - | - | - | - | - | - | - | - | 1 | - | - | Manufacture of air and spacecraft and related machinery |
| 30300 | การผลิตอากาศยาน ยานอวกาศและเครื่องจักรที่เกี่ยวข้อง | 1 | - | - | - | - | - | - | - | - | - | - | - | 1 | - | - | Manufacture of air and spacecraft and related machinery |

ตาราง 23 จำนวนสถานประกอบการ จำแนกตามขนาดของสถานประกอบการ (จำนวนคนทำงาน) และประเภทอุตสาหกรรม (ต่อ)

TABLE 23 NUMBER OF ESTABLISHMENTS BY SIZE OF ESTABLISHMENT (NUMBER OF PERSONS ENGAGED) AND CATEGORY OF INDUSTRY (cont'd)

| รหัส Code | ประเภทอุตสาหกรรม | จำนวน สถานประกอบการ Number of establishments | ขนาดของสถานประกอบการ (จำนวนคนทำงาน) Size of establishment (Number of persons engaged) | | | | | | | | | | | | | | Category of industry |
|--------------|--|---|---|------------|------------|------------|-----------|-----------|-----------|-----------|-----------|-----------|-----------|-----------|-------------|----------|---|
| | | | 1 | 2 | 3 - 5 | 6 - 10 | 11- 15 | 16 - 20 | 21 - 25 | 26 - 30 | 31 - 50 | 51 - 100 | 101 - 200 | 201 - 500 | 501 - 1,000 | > 1,000 | |
| | | | | | | | | | | | | | | | | | |
| 309 | การผลิตอุปกรณ์ขนส่ง ซึ่งมีได้จัดประเภทไว้ในที่อื่น | 137 | 10 | 6 | 15 | 22 | 6 | 8 | 7 | 6 | 17 | 14 | 8 | 12 | 4 | 2 | Manufacture of transport equipment, n.e.c. |
| 3091 | การผลิตจักรยานยนต์ | 92 | 6 | 3 | 8 | 16 | 4 | 7 | 5 | 4 | 10 | 10 | 4 | 10 | 3 | 2 | Manufacture of motorcycles |
| 30911 | การผลิตจักรยานยนต์ | 14 | 2 | - | - | 1 | - | - | 1 | 2 | 2 | 4 | - | 1 | - | 1 | Manufacture of motorcycles |
| 30912 | การผลิตเครื่องยนต์ ชิ้นส่วนและอุปกรณ์เสริม สำหรับจักรยานยนต์ | 78 | 4 | 3 | 8 | 15 | 4 | 7 | 4 | 2 | 8 | 6 | 4 | 9 | 3 | 1 | Manufacture of engines, parts and accessories for motorcycles |
| 3092 | การผลิตรถจักรยานและรถสำหรับคนพิการ | 34 | 4 | 1 | 1 | 4 | 2 | 1 | 2 | 1 | 7 | 4 | 4 | 2 | 1 | - | Manufacture of bicycles and invalid carriages |
| 30921 | การผลิตรถจักรยาน | 32 | 4 | 1 | 1 | 4 | 1 | 1 | 2 | 1 | 7 | 4 | 3 | 2 | 1 | - | Manufacture of bicycles |
| 30922 | การผลิตรถสำหรับคนพิการ | 2 | - | - | - | - | 1 | - | - | - | - | - | 1 | - | - | - | Manufacture of invalid carriages |
| 3099 | การผลิตอุปกรณ์ขนส่งอื่นๆ ซึ่งมีได้จัดประเภทไว้ในที่อื่น | 11 | - | 2 | 6 | 2 | - | - | - | 1 | - | - | - | - | - | - | Manufacture of other transport equipment, n.e.c |
| 30990 | การผลิตอุปกรณ์ขนส่งอื่นๆ ซึ่งมีได้จัดประเภทไว้ในที่อื่น | 11 | - | 2 | 6 | 2 | - | - | - | 1 | - | - | - | - | - | - | Manufacture of other transport equipment, n.e.c |
| 31 | การผลิตเฟอร์นิเจอร์ | 863 | 49 | 61 | 201 | 149 | 64 | 54 | 37 | 33 | 69 | 70 | 42 | 23 | 9 | 2 | Manufacture of furniture |
| 310 | การผลิตเฟอร์นิเจอร์ | 863 | 49 | 61 | 201 | 149 | 64 | 54 | 37 | 33 | 69 | 70 | 42 | 23 | 9 | 2 | Manufacture of furniture |
| 3100 | การผลิตเฟอร์นิเจอร์ | 863 | 49 | 61 | 201 | 149 | 64 | 54 | 37 | 33 | 69 | 70 | 42 | 23 | 9 | 2 | Manufacture of furniture |
| 31001 | การผลิตเฟอร์นิเจอร์ไม้ | 591 | 28 | 36 | 137 | 108 | 50 | 37 | 26 | 22 | 46 | 47 | 32 | 14 | 6 | 2 | Manufacture of wood furniture |
| 31002 | การผลิตเฟอร์นิเจอร์โลหะ | 117 | 1 | 5 | 30 | 19 | 7 | 12 | 6 | 4 | 13 | 10 | 4 | 4 | 2 | - | Manufacture of metal furniture |
| 31003 | การผลิตฐานรองที่นอนและที่นอน | 35 | 1 | 1 | 6 | 6 | 1 | 1 | 4 | 4 | 7 | 1 | 1 | 2 | - | - | Manufacture of mattresses and mattress supports |
| 31009 | การผลิตเฟอร์นิเจอร์อื่นๆ | 120 | 19 | 19 | 28 | 16 | 6 | 4 | 1 | 3 | 3 | 12 | 5 | 3 | 1 | - | Manufacture of other furniture |
| 32 | การผลิตผลิตภัณฑ์อื่นๆ | 736 | 170 | 131 | 100 | 76 | 32 | 19 | 11 | 10 | 42 | 47 | 48 | 26 | 17 | 7 | Other manufacturing |
| 321 | การผลิตเครื่องประดับเพชรพลอย เครื่องประดับ อัญมณี และสิ่งของที่เกี่ยวเนื่อง | 173 | 42 | 23 | 27 | 16 | 11 | 5 | 2 | 2 | 11 | 9 | 11 | 9 | 4 | 1 | Manufacture of jewellery, bijouterie and related articles |
| 3211 | การผลิตเครื่องประดับเพชรพลอยแท้ และสิ่งของที่เกี่ยวเนื่อง | 162 | 42 | 23 | 25 | 16 | 10 | 5 | 2 | 1 | 10 | 9 | 7 | 8 | 4 | - | Manufacture of jewellery and related articles |
| 32111 | การผลิตเครื่องประดับเพชรพลอยและโลหะมีค่า | 134 | 37 | 21 | 18 | 11 | 7 | 4 | 2 | 1 | 7 | 9 | 7 | 8 | 2 | - | Manufacture of jewellery and bijouterie of precious stones and metals |
| 32112 | การผลิตสิ่งของเครื่องใช้จากเพชรพลอยและโลหะมีค่า | 17 | 5 | 2 | 6 | 2 | 1 | - | - | - | - | - | - | - | 1 | - | Manufacture of goldsmiths' articles of precious stones and metals |
| 32113 | การเจียรไนและการขัดเพชรพลอย | 11 | - | - | 1 | 3 | 2 | 1 | - | - | 3 | - | - | - | 1 | - | Cutting, shaping and finishing of diamonds and precious stones |
| 3212 | การผลิตเครื่องประดับเพชรพลอยเทียม และสิ่งของที่เกี่ยวเนื่อง | 11 | - | - | 2 | - | 1 | - | - | 1 | 1 | - | 4 | 1 | - | 1 | Manufacture of costume jewellery and related articles |

ตาราง 23 จำนวนสถานประกอบการ จำแนกตามขนาดของสถานประกอบการ (จำนวนคนทำงาน) และประเภทอุตสาหกรรม (ต่อ)

TABLE 23 NUMBER OF ESTABLISHMENTS BY SIZE OF ESTABLISHMENT (NUMBER OF PERSONS ENGAGED) AND CATEGORY OF INDUSTRY (cont'd)

| รหัส Code | ประเภทอุตสาหกรรม | จำนวน สถานประกอบการ Number of establishments | ขนาดของสถานประกอบการ (จำนวนคนทำงาน) Size of establishment (Number of persons engaged) | | | | | | | | | | | | | | Category of industry |
|--------------|--|---|---|--|-----------|-----------|-----------|----------|----------|----------|-----------|-----------|-----------|-----------|-------------|----------|---|
| | | | 1 | 2 | 3 - 5 | 6 - 10 | 11 - 15 | 16 - 20 | 21 - 25 | 26 - 30 | 31 - 50 | 51 - 100 | 101 - 200 | 201 - 500 | 501 - 1,000 | > 1,000 | |
| | | | 32120 | การผลิตเครื่องประดับเพชรพลอยเทียม และสิ่งของที่เกี่ยวข้อง | 11 | - | - | 2 | - | 1 | - | - | 1 | 1 | - | 4 | |
| 322 | การผลิตเครื่องดนตรี | 4 | 1 | - | - | - | 1 | - | - | - | - | 1 | 1 | - | - | - | Manufacture of musical instruments |
| 3220 | การผลิตเครื่องดนตรี | 4 | 1 | - | - | - | 1 | - | - | - | - | 1 | 1 | - | - | - | Manufacture of musical instruments |
| 32201 | การผลิตเครื่องดนตรีไทย | 2 | 1 | - | - | - | 1 | - | - | - | - | - | - | - | - | - | Manufacture of Thai musical instruments |
| 32209 | การผลิตเครื่องดนตรีอื่นๆ | 2 | - | - | - | - | - | - | - | - | - | 1 | 1 | - | - | - | Manufacture of other musical instruments |
| 323 | การผลิตเครื่องกีฬา | 34 | 1 | 2 | 3 | 2 | 1 | 2 | - | 1 | 2 | 5 | 6 | 3 | 4 | 2 | Manufacture of sports goods |
| 3230 | การผลิตเครื่องกีฬา | 34 | 1 | 2 | 3 | 2 | 1 | 2 | - | 1 | 2 | 5 | 6 | 3 | 4 | 2 | Manufacture of sports goods |
| 32301 | การผลิตลูกบอลที่ใช้ในการกีฬา | 4 | - | - | - | - | - | - | - | - | - | - | 1 | - | 1 | 2 | Manufacture of balls using in sports |
| 32303 | การผลิตอุปกรณ์กีฬาตกปลา | 4 | 1 | 1 | 1 | - | - | - | - | - | - | - | - | 1 | - | - | Manufacture of fishing sports equipment |
| 32309 | การผลิตเครื่องกีฬาอื่นๆ | 26 | - | 1 | 2 | 2 | 1 | 2 | - | 1 | 2 | 5 | 5 | 2 | 3 | - | Manufacture of other sports goods |
| 324 | การผลิตเกมและของเล่น | 91 | 14 | 9 | 11 | 11 | 5 | 3 | 3 | 4 | 10 | 5 | 9 | 3 | 2 | 2 | Manufacture of games and toys |
| 3240 | การผลิตเกมและของเล่น | 91 | 14 | 9 | 11 | 11 | 5 | 3 | 3 | 4 | 10 | 5 | 9 | 3 | 2 | 2 | Manufacture of games and toys |
| 32401 | การผลิตของเล่นที่มีล้อ | - | - | - | - | - | - | - | - | - | - | - | - | - | - | - | Manufacture of wheeled toys |
| 32402 | การผลิตตุ๊กตา | 52 | 14 | 5 | 6 | 8 | 2 | - | 2 | 1 | 5 | 2 | 6 | 1 | - | - | Manufacture of dolls |
| 32409 | การผลิตเกมและของเล่นอื่นๆ | 39 | - | 4 | 5 | 3 | 3 | 3 | 1 | 3 | 5 | 3 | 3 | 2 | 2 | 2 | Manufacture of other games and toys |
| 325 | การผลิตเครื่องมือและอุปกรณ์ในทางการแพทย์ และทางทันตกรรม | 68 | 16 | 6 | 3 | 9 | 2 | 2 | 2 | - | 7 | 7 | 7 | 3 | 4 | - | Manufacture of medical and dental instruments and supplies |
| 3250 | การผลิตเครื่องมือและอุปกรณ์ในทางการแพทย์ และทางทันตกรรม | 68 | 16 | 6 | 3 | 9 | 2 | 2 | 2 | - | 7 | 7 | 7 | 3 | 4 | - | Manufacture of medical and dental instruments and supplies |
| 32501 | การผลิตเครื่องมือและอุปกรณ์ในทางการแพทย์ | 42 | - | 1 | - | 8 | 2 | 2 | 2 | - | 7 | 7 | 6 | 3 | 4 | - | Manufacture of medical instruments and supplies |
| 32502 | การผลิตเครื่องมือและอุปกรณ์ในทางทันตกรรม | 26 | 16 | 5 | 3 | 1 | - | - | - | - | - | - | 1 | - | - | - | Manufacture of dental instruments and supplies |
| 329 | การผลิตผลิตภัณฑ์อื่นๆ ซึ่งมีได้จัดประเภทไว้ในที่อื่น | 366 | 96 | 91 | 56 | 38 | 12 | 7 | 4 | 3 | 12 | 20 | 14 | 8 | 3 | 2 | Other manufacturing, n.e.c. |
| 3290 | การผลิตผลิตภัณฑ์อื่นๆ ซึ่งมีได้จัดประเภทไว้ในที่อื่น | 366 | 96 | 91 | 56 | 38 | 12 | 7 | 4 | 3 | 12 | 20 | 14 | 8 | 3 | 2 | Other manufacturing, n.e.c. |
| 32901 | การผลิตไม้กวาดและแปรง | 8 | - | 3 | 1 | 1 | - | - | - | - | - | 2 | - | - | 1 | - | Manufacture of brooms and brushes |
| 32902 | การผลิตอุปกรณ์เครื่องเขียน | 28 | 3 | 5 | 2 | 2 | 1 | 1 | - | 1 | 2 | 3 | 3 | 2 | 2 | 1 | Manufacture of stationery |
| 32903 | การผลิตเครื่องอุปกรณ์ด้านความปลอดภัย | 8 | - | 1 | 1 | 2 | - | 1 | - | - | 1 | - | - | 2 | - | - | Manufacture of protective safety equipment |
| 32904 | การผลิตดอกไม้และต้นไม้ประดิษฐ์ | 180 | 63 | 66 | 33 | 8 | 2 | 3 | - | - | - | 2 | 2 | 1 | - | - | Manufacture of artificial flowers and plants |
| 32909 | การผลิตผลิตภัณฑ์อื่นๆ ซึ่งมีได้จัดประเภทไว้ในที่อื่น | 142 | 30 | 16 | 19 | 25 | 9 | 2 | 4 | 2 | 9 | 13 | 9 | 3 | - | 1 | Other manufacturing, n.e.c. |

ตาราง 23 จำนวนสถานประกอบการ จำแนกตามขนาดของสถานประกอบการ (จำนวนคนทำงาน) และประเภทอุตสาหกรรม (ต่อ)

TABLE 23 NUMBER OF ESTABLISHMENTS BY SIZE OF ESTABLISHMENT (NUMBER OF PERSONS ENGAGED) AND CATEGORY OF INDUSTRY (cont'd)

| รหัส Code | ประเภทอุตสาหกรรม | จำนวน สถานประกอบการ Number of establishments | ขนาดของสถานประกอบการ (จำนวนคนทำงาน) Size of establishment (Number of persons engaged) | | | | | | | | | | | | | Category of industry | |
|--------------|---|---|---|---|-------|--------|---------|---------|---------|---------|---------|----------|-----------|-----------|-------------|----------------------|--|
| | | | 1 | 2 | 3 - 5 | 6 - 10 | 11 - 15 | 16 - 20 | 21 - 25 | 26 - 30 | 31 - 50 | 51 - 100 | 101 - 200 | 201 - 500 | 501 - 1,000 | | > 1,000 |
| | | | 33 | การซ่อมและการติดตั้งเครื่องจักรและอุปกรณ์ | 604 | 97 | 124 | 162 | 116 | 37 | 18 | 9 | 8 | 18 | 8 | | 4 |
| 331 | การซ่อมผลิตภัณฑ์โลหะประดิษฐ์ เครื่องจักร และอุปกรณ์ | 565 | 97 | 120 | 151 | 104 | 35 | 14 | 8 | 8 | 14 | 7 | 4 | 1 | 2 | - | Repair of fabricated metal products, machinery and equipment |
| 3311 | การซ่อมผลิตภัณฑ์โลหะประดิษฐ์ | 18 | - | 1 | 2 | 5 | 1 | 2 | 1 | 1 | 2 | 1 | 1 | - | 1 | - | Repair of fabricated metal products |
| 33110 | การซ่อมผลิตภัณฑ์โลหะประดิษฐ์ | 18 | - | 1 | 2 | 5 | 1 | 2 | 1 | 1 | 2 | 1 | 1 | - | 1 | - | Repair of fabricated metal products |
| 3312 | การซ่อมเครื่องจักร | 360 | 56 | 69 | 99 | 70 | 26 | 9 | 7 | 5 | 11 | 5 | 1 | 1 | 1 | - | Repair of machinery |
| 33121 | การซ่อมเครื่องจักรที่ใช้งานทั่วไป | 165 | 23 | 35 | 55 | 32 | 8 | 3 | 3 | 1 | 2 | 2 | - | - | 1 | - | Repair of general-purpose machinery |
| 33122 | การซ่อมเครื่องจักรที่ใช้งานเฉพาะอย่าง | 195 | 33 | 34 | 44 | 38 | 18 | 6 | 4 | 4 | 9 | 3 | 1 | 1 | - | - | Repair of special-purpose machinery |
| 3313 | การซ่อมอุปกรณ์อิเล็กทรอนิกส์และอุปกรณ์ที่ใช้ในทางทัศนศาสตร์ | 17 | 1 | 2 | 5 | 5 | 2 | - | - | 1 | 1 | - | - | - | - | - | Repair of electronic and optical equipment |
| 33131 | การซ่อมและบำรุงรักษาอุปกรณ์เพื่อการวัด การทดสอบ การนำร่อง และการควบคุม | 7 | - | 1 | 2 | 3 | 1 | - | - | - | - | - | - | - | - | - | Repair of measuring, testing, navigating and control equipment |
| 33132 | การซ่อมและบำรุงรักษาเครื่องฉายรังสี เครื่องไฟฟ้าทางการแพทย์และทางกายภาพบำบัด | 4 | - | - | - | 1 | 1 | - | - | 1 | 1 | - | - | - | - | - | Repair of irradiation, electromedical and electrotherapeutic equipment |
| 33133 | การซ่อมและบำรุงรักษาอุปกรณ์ที่ใช้ในทางทัศนศาสตร์ และอุปกรณ์ถ่ายภาพ | 6 | 1 | 1 | 3 | 1 | - | - | - | - | - | - | - | - | - | - | Repair of optical instruments and photographic equipment |
| 3314 | การซ่อมอุปกรณ์ไฟฟ้า | 158 | 36 | 47 | 43 | 21 | 4 | 3 | - | 1 | - | 1 | 2 | - | - | - | Repair of electrical equipment |
| 33141 | การซ่อมมอเตอร์ไฟฟ้า เครื่องกำเนิดไฟฟ้า หม้อแปลงไฟฟ้า และอุปกรณ์เพื่อการจ่าย และควบคุมกระแสไฟฟ้า | 140 | 30 | 38 | 41 | 20 | 4 | 3 | - | 1 | - | 1 | 2 | - | - | - | Repair of electric motors, generators, transformers and electricity distribution and control apparatus |
| 33142 | การซ่อมหม้อสะสมไฟฟ้าและแบตเตอรี่ | 2 | - | 1 | 1 | - | - | - | - | - | - | - | - | - | - | - | Repair of accumulators and batteries |
| 33149 | การซ่อมอุปกรณ์ไฟฟ้าอื่นๆ | 16 | 6 | 8 | 1 | 1 | - | - | - | - | - | - | - | - | - | - | Repair of other electrical equipment |
| 3315 | การซ่อมอุปกรณ์ขนส่ง (ยกเว้นยานยนต์) | 9 | 2 | 1 | 2 | 2 | 2 | - | - | - | - | - | - | - | - | - | Repair of transport equipment (except motor vehicles) |
| 33151 | การซ่อมเรือ | 6 | 2 | - | 1 | 1 | 2 | - | - | - | - | - | - | - | - | - | Repair of ships and boats |
| 33152 | การซ่อมอากาศยาน | 1 | - | - | 1 | - | - | - | - | - | - | - | - | - | - | - | Repair of air and spacecraft |
| 33159 | การซ่อมอุปกรณ์ขนส่งอื่นๆ (ยกเว้นยานยนต์) | 2 | - | 1 | - | 1 | - | - | - | - | - | - | - | - | - | - | Repair of other transport equipment (except motor vehicles) |

ตาราง 23 จำนวนสถานประกอบการ จำแนกตามขนาดของสถานประกอบการ (จำนวนคนทำงาน) และประเภทอุตสาหกรรม (ต่อ)

TABLE 23 NUMBER OF ESTABLISHMENTS BY SIZE OF ESTABLISHMENT (NUMBER OF PERSONS ENGAGED) AND CATEGORY OF INDUSTRY (cont'd)

| รหัส Code | ประเภทอุตสาหกรรม | จำนวน สถานประกอบการ Number of establishments | ขนาดของสถานประกอบการ (จำนวนคนทำงาน) Size of establishment (Number of persons engaged) | | | | | | | | | | | | | Category of industry | | | |
|--------------|--|---|---|---------------------|-----------|-----------|-----------|----------|----------|----------|----------|----------|-----------|-----------|-------------|----------------------|----------|----------|--|
| | | | 1 | 2 | 3 - 5 | 6 - 10 | 11 - 15 | 16 - 20 | 21 - 25 | 26 - 30 | 31 - 50 | 51 - 100 | 101 - 200 | 201 - 500 | 501 - 1,000 | | > 1,000 | | |
| | | | 3319 | การซ่อมอุปกรณ์อื่นๆ | 3 | 2 | - | - | 1 | - | - | - | - | - | - | | - | - | - |
| 33190 | การซ่อมอุปกรณ์อื่นๆ | 3 | 2 | - | - | 1 | - | - | - | - | - | - | - | - | - | - | - | - | Repair of other equipment |
| 332 | การติดตั้งเครื่องจักรและอุปกรณ์ชนิด ใช้ในทางอุตสาหกรรม | 39 | - | 4 | 11 | 12 | 2 | 4 | 1 | - | 4 | 1 | - | - | - | - | - | - | Installation of industrial machinery and equipment |
| 3320 | การติดตั้งเครื่องจักรและอุปกรณ์ชนิด ใช้ในทางอุตสาหกรรม | 39 | - | 4 | 11 | 12 | 2 | 4 | 1 | - | 4 | 1 | - | - | - | - | - | - | Installation of industrial machinery and equipment |
| 33200 | การติดตั้งเครื่องจักรและอุปกรณ์ชนิด ใช้ในทางอุตสาหกรรม | 39 | - | 4 | 11 | 12 | 2 | 4 | 1 | - | 4 | 1 | - | - | - | - | - | - | Installation of industrial machinery and equipment |
| 37 | การจัดการน้ำเสีย | 12 | - | 1 | 3 | 2 | 4 | - | - | - | 1 | - | 1 | - | - | - | - | - | Sewerage |
| 370 | การจัดการน้ำเสีย | 12 | - | 1 | 3 | 2 | 4 | - | - | - | 1 | - | 1 | - | - | - | - | - | Sewerage |
| 3700 | การจัดการน้ำเสีย | 12 | - | 1 | 3 | 2 | 4 | - | - | - | 1 | - | 1 | - | - | - | - | - | Sewerage |
| 37000 | การจัดการน้ำเสีย | 12 | - | 1 | 3 | 2 | 4 | - | - | - | 1 | - | 1 | - | - | - | - | - | Sewerage |
| 38 | การเก็บรวบรวมของเสีย การบำบัด และการกำจัด ของเสีย รวมถึงการนำของเสียกลับมาใช้ใหม่ | 152 | 15 | 17 | 40 | 39 | 10 | 9 | 3 | 4 | 3 | 7 | 4 | 1 | - | - | - | - | Waste collection, treatment and disposal activities; materials recovery |
| 381 | การเก็บรวบรวมของเสีย | 12 | 1 | 1 | 3 | 5 | - | 1 | - | - | - | 1 | - | - | - | - | - | - | Waste collection |
| 3811 | การเก็บรวบรวมของเสียที่ไม่เป็นอันตราย | 11 | 1 | 1 | 3 | 4 | - | 1 | - | - | - | 1 | - | - | - | - | - | - | Collection of non-hazardous waste |
| 38110 | การเก็บรวบรวมของเสียที่ไม่เป็นอันตราย | 11 | 1 | 1 | 3 | 4 | - | 1 | - | - | - | 1 | - | - | - | - | - | - | Collection of non-hazardous waste |
| 3812 | การเก็บรวบรวมของเสียที่เป็นอันตราย | 1 | - | - | - | 1 | - | - | - | - | - | - | - | - | - | - | - | - | Collection of hazardous waste |
| 38120 | การเก็บรวบรวมของเสียที่เป็นอันตราย | 1 | - | - | - | 1 | - | - | - | - | - | - | - | - | - | - | - | - | Collection of hazardous waste |
| 382 | การบำบัดและการกำจัดของเสีย | 23 | 1 | - | 6 | 5 | 3 | - | 1 | 1 | 2 | 1 | 3 | - | - | - | - | - | Waste treatment and disposal |
| 3821 | การบำบัดและการกำจัดของเสียที่ไม่เป็นอันตราย | 22 | 1 | - | 6 | 4 | 3 | - | 1 | 1 | 2 | 1 | 3 | - | - | - | - | - | Treatment and disposal of non-hazardous waste |
| 38213 | การบำบัดและการกำจัดของเสียที่ไม่เป็นอันตราย โดยวิธีชีวภาพ | 22 | 1 | - | 6 | 4 | 3 | - | 1 | 1 | 2 | 1 | 3 | - | - | - | - | - | Treatment and disposal of non-hazardous waste by biological reduction |
| 3822 | การบำบัดและการกำจัดของเสียที่เป็นอันตราย | 1 | - | - | - | 1 | - | - | - | - | - | - | - | - | - | - | - | - | Treatment and disposal of hazardous waste |
| 38222 | การบำบัดและการกำจัดของเสียที่เป็นอันตราย (ยกเว้นกากสารกัมมันตรังสี) | 1 | - | - | - | 1 | - | - | - | - | - | - | - | - | - | - | - | - | Treatment and disposal of hazardous waste (except radioactive nuclear waste) |
| 383 | การนำวัสดุที่ใช้แล้วกลับมาใช้ใหม่ | 117 | 13 | 16 | 31 | 29 | 7 | 8 | 2 | 3 | 1 | 5 | 1 | 1 | - | - | - | - | Materials recovery |
| 3830 | การนำวัสดุที่ใช้แล้วกลับมาใช้ใหม่ | 117 | 13 | 16 | 31 | 29 | 7 | 8 | 2 | 3 | 1 | 5 | 1 | 1 | - | - | - | - | Materials recovery |
| 38300 | การนำวัสดุที่ใช้แล้วกลับมาใช้ใหม่ | 117 | 13 | 16 | 31 | 29 | 7 | 8 | 2 | 3 | 1 | 5 | 1 | 1 | - | - | - | - | Materials recovery |
| 39 | กิจกรรมการบำบัดและบริการจัดการของเสียอื่นๆ | 3 | - | - | - | 1 | - | 1 | - | - | - | 1 | - | - | - | - | - | - | Remediation activities and other waste management services |

ตาราง 23 จำนวนสถานประกอบการ จำแนกตามขนาดของสถานประกอบการ (จำนวนคนทำงาน) และประเภทอุตสาหกรรม (ต่อ)

TABLE 23 NUMBER OF ESTABLISHMENTS BY SIZE OF ESTABLISHMENT (NUMBER OF PERSONS ENGAGED) AND CATEGORY OF INDUSTRY (cont'd)

| รหัส Code | ประเภทอุตสาหกรรม | จำนวน สถานประกอบการ Number of establishments | ขนาดของสถานประกอบการ (จำนวนคนทำงาน) Size of establishment (Number of persons engaged) | | | | | | | | | | | | | Category of industry | | |
|---|------------------|---|---|--------------|--------------|------------|------------|-----------|-----------|-----------|-----------|-----------|-----------|-----------|-------------|----------------------|---------|---|
| | | | 1 | 2 | 3 - 5 | 6 - 10 | 11 - 15 | 16 - 20 | 21 - 25 | 26 - 30 | 31 - 50 | 51 - 100 | 101 - 200 | 201 - 500 | 501 - 1,000 | | > 1,000 | |
| | | | 43110 การรื้อถอน | 5 | - | - | - | - | 2 | 1 | 1 | - | 1 | - | - | | - | - |
| 4312 การเตรียมสถานที่ก่อสร้าง | 121 | 11 | 15 | 49 | 24 | 12 | 1 | 2 | - | 4 | 2 | 1 | - | - | - | - | - | Site preparation |
| 43120 การเตรียมสถานที่ก่อสร้าง | 121 | 11 | 15 | 49 | 24 | 12 | 1 | 2 | - | 4 | 2 | 1 | - | - | - | - | - | Site preparation |
| 432 กิจกรรมการติดตั้งไฟฟ้า ระบบท่อ และสิ่งก่อสร้างอื่นๆ | 616 | 42 | 93 | 223 | 139 | 39 | 25 | 12 | 8 | 19 | 10 | 4 | 2 | - | - | - | - | Electrical, plumbing and other construction installation activities |
| 4321 การติดตั้งระบบไฟฟ้า | 312 | 27 | 37 | 97 | 71 | 31 | 15 | 10 | 4 | 10 | 6 | 3 | 1 | - | - | - | - | Electrical installation |
| 43210 การติดตั้งระบบไฟฟ้า | 312 | 27 | 37 | 97 | 71 | 31 | 15 | 10 | 4 | 10 | 6 | 3 | 1 | - | - | - | - | Electrical installation |
| 4322 การติดตั้งระบบประปา ระบบทำความร้อน และระบบปรับอากาศ | 160 | 9 | 34 | 63 | 35 | 5 | 4 | - | 3 | 4 | 1 | 1 | 1 | - | - | - | - | Plumbing, heat and air-conditioning installation |
| 43221 การติดตั้งระบบประปาและระบายน้ำ | 38 | 3 | 4 | 17 | 6 | 2 | 1 | - | - | 4 | 1 | - | - | - | - | - | - | Water plumbing and drain laying installation |
| 43222 การติดตั้งระบบทำความร้อน | 4 | - | 1 | - | 2 | 1 | - | - | - | - | - | - | - | - | - | - | - | Heating installation |
| 43223 การติดตั้งระบบปรับอากาศและระบายอากาศ | 118 | 6 | 29 | 46 | 27 | 2 | 3 | - | 3 | - | - | 1 | 1 | - | - | - | - | Air conditioning and ventilation installation |
| 4329 การติดตั้งสิ่งก่อสร้างอื่นๆ | 144 | 6 | 22 | 63 | 33 | 3 | 6 | 2 | 1 | 5 | 3 | - | - | - | - | - | - | Other construction installation |
| 43291 การติดตั้งฉนวน | 13 | - | 1 | 3 | 6 | 1 | 1 | - | - | 1 | - | - | - | - | - | - | - | Insulation installation |
| 43299 การติดตั้งสิ่งก่อสร้างอื่นๆ ซึ่งมีได้จัดประเภทไว้ในที่อื่น | 131 | 6 | 21 | 60 | 27 | 2 | 5 | 2 | 1 | 4 | 3 | - | - | - | - | - | - | Other construction installation, n.e.c. |
| 433 การตกแต่งอาคารให้เสร็จสมบูรณ์ | 438 | 28 | 84 | 212 | 73 | 19 | 7 | 4 | 2 | 5 | 1 | 2 | 1 | - | - | - | - | Building completion and finishing |
| 4330 การตกแต่งอาคารให้เสร็จสมบูรณ์ | 438 | 28 | 84 | 212 | 73 | 19 | 7 | 4 | 2 | 5 | 1 | 2 | 1 | - | - | - | - | Building completion and finishing |
| 43301 การติดตั้งส่วนประกอบอาคารและอุปกรณ์ตกแต่งภายใน | 382 | 26 | 75 | 192 | 62 | 12 | 5 | 2 | 2 | 3 | 1 | 1 | 1 | - | - | - | - | Joinery installation and interior completion |
| 43302 การปูพื้นและผนัง | 32 | 1 | 4 | 14 | 6 | 3 | 2 | 1 | - | 1 | - | - | - | - | - | - | - | Floor and wall covering |
| 43303 การทาสี | 18 | 1 | 4 | 5 | 3 | 2 | - | 1 | - | 1 | - | 1 | - | - | - | - | - | Painting |
| 43309 การตกแต่งอาคารให้เสร็จสมบูรณ์อื่นๆ | 6 | - | 1 | 1 | 2 | 2 | - | - | - | - | - | - | - | - | - | - | - | Other building completion and finishing |
| 439 กิจกรรมการก่อสร้างเฉพาะด้านอื่นๆ | 64 | 2 | 5 | 14 | 19 | 7 | 6 | 1 | 4 | 3 | 2 | - | 1 | - | - | - | - | Other specialized construction activities |
| 4390 กิจกรรมการก่อสร้างเฉพาะด้านอื่นๆ | 64 | 2 | 5 | 14 | 19 | 7 | 6 | 1 | 4 | 3 | 2 | - | 1 | - | - | - | - | Other specialized construction activities |
| 43901 การก่อสร้างฐานราก รวมถึงการตอกเสาเข็ม | 19 | - | - | 4 | 4 | 4 | 3 | 1 | 2 | 1 | - | - | - | - | - | - | - | Construction of foundations, including pile driving |
| 43909 กิจกรรมการก่อสร้างเฉพาะด้านอื่นๆ ซึ่งมีได้จัดประเภทไว้ในที่อื่น | 45 | 2 | 5 | 10 | 15 | 3 | 3 | - | 2 | 2 | 2 | - | 1 | - | - | - | - | Other specialized construction activities, n.e.c. |
| 45 การขายส่งและการขายปลีก การซ่อมยานยนต์ และจักรยานยนต์ | 12,754 | 2,936 | 3,358 | 4,525 | 1,305 | 280 | 102 | 55 | 39 | 86 | 41 | 21 | 5 | 1 | - | - | - | Wholesale and retail trade; repair of motor vehicles and motorcycles |
| 451 การขายยานยนต์ | 714 | 68 | 147 | 199 | 104 | 53 | 32 | 17 | 17 | 38 | 24 | 13 | 1 | 1 | - | - | - | Sale of motor vehicles |
| 4510 การขายยานยนต์ | 714 | 68 | 147 | 199 | 104 | 53 | 32 | 17 | 17 | 38 | 24 | 13 | 1 | 1 | - | - | - | Sale of motor vehicles |

ตาราง 23 จำนวนสถานประกอบการ จำแนกตามขนาดของสถานประกอบการ (จำนวนคนทำงาน) และประเภทอุตสาหกรรม (ต่อ)

TABLE 23 NUMBER OF ESTABLISHMENTS BY SIZE OF ESTABLISHMENT (NUMBER OF PERSONS ENGAGED) AND CATEGORY OF INDUSTRY (cont'd)

| รหัส Code | ประเภทอุตสาหกรรม | จำนวน สถานประกอบการ Number of establishments | ขนาดของสถานประกอบการ (จำนวนคนทำงาน) Size of establishment (Number of persons engaged) | | | | | | | | | | | | | | Category of industry |
|--------------|--|---|---|--|--------------|------------|------------|-----------|-----------|-----------|-----------|-----------|-----------|-----------|-------------|----------|---|
| | | | 1 | 2 | 3 - 5 | 6 - 10 | 11 - 15 | 16 - 20 | 21 - 25 | 26 - 30 | 31 - 50 | 51 - 100 | 101 - 200 | 201 - 500 | 501 - 1,000 | > 1,000 | |
| | | | 45101 | การขายยานยนต์ใหม่ชนิดรถยนต์นั่งส่วนบุคคล รถกระบะ รถตู้ และรถขนาดเล็กที่คล้ายกัน | 277 | 6 | 20 | 60 | 48 | 32 | 26 | 16 | 12 | 27 | 18 | 10 | |
| 45102 | การขายยานยนต์ใหม่ชนิดรถบรรทุก และยานยนต์หนักอื่นๆ | 43 | - | 1 | 5 | 14 | 6 | 2 | - | 4 | 6 | 3 | 2 | - | - | - | Sale of new trucks and other heavy motor vehicles |
| 45103 | การขายยานยนต์เก่าชนิดรถยนต์นั่งส่วนบุคคล รถกระบะ รถตู้ และรถขนาดเล็กที่คล้ายกัน | 377 | 62 | 125 | 130 | 34 | 13 | 3 | 1 | 1 | 4 | 3 | 1 | - | - | - | Sale of used passenger motor vehicles, pick-up truck, van and similar light motor vehicles |
| 45104 | การขายยานยนต์เก่าชนิดรถบรรทุก และยานยนต์หนักอื่นๆ | 17 | - | 1 | 4 | 8 | 2 | 1 | - | - | 1 | - | - | - | - | - | Sale of used trucks and other heavy motor vehicles |
| 452 | การบำรุงรักษาและซ่อมยานยนต์ | 6,336 | 1,013 | 1,584 | 2,681 | 791 | 137 | 40 | 24 | 16 | 34 | 12 | 4 | - | - | - | Maintenance and repair of motor vehicles |
| 4520 | การบำรุงรักษาและซ่อมยานยนต์ | 6,336 | 1,013 | 1,584 | 2,681 | 791 | 137 | 40 | 24 | 16 | 34 | 12 | 4 | - | - | - | Maintenance and repair of motor vehicles |
| 45201 | การบำรุงรักษาและซ่อมระบบเครื่องยนต์ และชิ้นส่วนยานยนต์ | 5,285 | 900 | 1,428 | 2,198 | 550 | 109 | 31 | 19 | 12 | 24 | 11 | 3 | - | - | - | Maintenance and repair of motor vehicle engines and other parts |
| 45202 | การซ่อมตัวถัง ประตู หน้าต่าง และอื่นๆ ที่คล้ายกัน | 459 | 58 | 81 | 200 | 83 | 16 | 3 | 3 | 3 | 10 | 1 | 1 | - | - | - | Repair of motor vehicle bodys, doors, windows and other similar services |
| 45203 | การบำรุงรักษายานยนต์ทั่วไป | 592 | 55 | 75 | 283 | 158 | 12 | 6 | 2 | 1 | - | - | - | - | - | - | Car-washing, polishing and similar services |
| 453 | การขายชิ้นส่วนและอุปกรณ์เสริมของยานยนต์ | 2,254 | 266 | 658 | 981 | 243 | 52 | 21 | 7 | 4 | 11 | 5 | 2 | 4 | - | - | Sale of motor vehicle parts and accessories |
| 4530 | การขายชิ้นส่วนและอุปกรณ์เสริมของยานยนต์ | 2,254 | 266 | 658 | 981 | 243 | 52 | 21 | 7 | 4 | 11 | 5 | 2 | 4 | - | - | Sale of motor vehicle parts and accessories |
| 45301 | การขายส่งชิ้นส่วนและอุปกรณ์เสริมใหม่ของยานยนต์ | 209 | 22 | 66 | 67 | 31 | 10 | 4 | 2 | 2 | 4 | 1 | - | - | - | - | Wholesale of new motor vehicle parts and accessories |
| 45302 | การขายปลีกชิ้นส่วนและอุปกรณ์เสริมใหม่ของยานยนต์ | 1,866 | 218 | 546 | 839 | 189 | 37 | 17 | 5 | 1 | 6 | 4 | 2 | 2 | - | - | Retail of new motor vehicle parts and accessories |
| 45303 | การขายส่งและปลีกชิ้นส่วนและอุปกรณ์ เสริมเก่าของยานยนต์ | 179 | 26 | 46 | 75 | 23 | 5 | - | - | 1 | 1 | - | - | 2 | - | - | Wholesale and retail of used motor vehicle parts and accessories |
| 454 | การขาย การบำรุงรักษาและซ่อมจักรยานยนต์ ชิ้นส่วนและอุปกรณ์เสริมที่เกี่ยวข้อง | 3,450 | 1,589 | 969 | 664 | 167 | 38 | 9 | 7 | 2 | 3 | - | 2 | - | - | - | Sale, maintenance and repair of motorcycles and related parts and accessories |
| 4540 | การขาย การบำรุงรักษาและซ่อมจักรยานยนต์ ชิ้นส่วนและอุปกรณ์เสริมที่เกี่ยวข้อง | 3,450 | 1,589 | 969 | 664 | 167 | 38 | 9 | 7 | 2 | 3 | - | 2 | - | - | - | Sale, maintenance and repair of motorcycles and related parts and accessories |
| 45401 | การขายจักรยานยนต์ | 462 | 36 | 86 | 190 | 108 | 29 | 6 | 4 | - | 1 | - | 2 | - | - | - | Sale of motorcycles |
| 45402 | การขายส่งชิ้นส่วนและอุปกรณ์เสริมใหม่ ของจักรยานยนต์ | 13 | 5 | 3 | 3 | 1 | - | 1 | - | - | - | - | - | - | - | - | Wholesale of new motorcycle parts and accessories |

ตาราง 23 จำนวนสถานประกอบการ จำแนกตามขนาดของสถานประกอบการ (จำนวนคนทำงาน) และประเภทอุตสาหกรรม (ต่อ)

TABLE 23 NUMBER OF ESTABLISHMENTS BY SIZE OF ESTABLISHMENT (NUMBER OF PERSONS ENGAGED) AND CATEGORY OF INDUSTRY (cont'd)

| รหัส Code | ประเภทอุตสาหกรรม | จำนวน สถานประกอบการ Number of establishments | ขนาดของสถานประกอบการ (จำนวนคนทำงาน) Size of establishment (Number of persons engaged) | | | | | | | | | | | | | | Category of industry | |
|--------------|---|---|---|---|--------------|--------------|------------|------------|-----------|-----------|------------|-----------|-----------|-----------|-------------|----------|----------------------|---|
| | | | 1 | 2 | 3 - 5 | 6 - 10 | 11 - 15 | 16 - 20 | 21 - 25 | 26 - 30 | 31 - 50 | 51 - 100 | 101 - 200 | 201 - 500 | 501 - 1,000 | > 1,000 | | |
| | | | 45403 | การขายปลีกชิ้นส่วนและอุปกรณ์เสริมใหม่ ของจักรยานยนต์ | 350 | 86 | 133 | 104 | 21 | 4 | - | 1 | 1 | - | - | - | | - |
| 45404 | การขายส่งและปลีกชิ้นส่วนและอุปกรณ์เสริมเก่า ของจักรยานยนต์ | 2 | 1 | - | - | 1 | - | - | - | - | - | - | - | - | - | - | - | Wholesale and retail of used motorcycle parts and accessories |
| 45405 | การบำรุงรักษาและซ่อมจักรยานยนต์ | 2,623 | 1,461 | 747 | 367 | 36 | 5 | 2 | 2 | 1 | 2 | - | - | - | - | - | - | Maintenance and repair of motorcycles |
| 46 | การขายส่ง (ยกเว้นยานยนต์และจักรยานยนต์) | 6,984 | 909 | 1,591 | 2,356 | 1,060 | 372 | 230 | 97 | 86 | 149 | 78 | 41 | 12 | 2 | 1 | - | Wholesale trade (except of motor vehicles and motorcycles) |
| 461 | การขายส่งโดยได้รับค่าตอบแทนหรือตามสัญญาจ้าง | 32 | 1 | 7 | 3 | 10 | 4 | 1 | 4 | 1 | - | 1 | - | - | - | - | - | Wholesale on a fee or contract basis |
| 4610 | การขายส่งโดยได้รับค่าตอบแทนหรือตามสัญญาจ้าง | 32 | 1 | 7 | 3 | 10 | 4 | 1 | 4 | 1 | - | 1 | - | - | - | - | - | Wholesale on a fee or contract basis |
| 46101 | การขายส่งวัตถุดิบทางการเกษตรและสัตว์มีชีวิต โดยได้รับค่าตอบแทนหรือตามสัญญาจ้าง | 1 | - | - | - | 1 | - | - | - | - | - | - | - | - | - | - | - | Wholesale on a fee or contract basis of agricultural raw materials and live animals |
| 46102 | การขายส่งอาหาร เครื่องดื่ม และยาสูบ โดยได้รับค่าตอบแทนหรือตามสัญญาจ้าง | 11 | - | 2 | 1 | 4 | 2 | - | 2 | - | - | - | - | - | - | - | - | Wholesale on a fee or contract basis of food, beverages and tobacco |
| 46104 | การขายส่งคอมพิวเตอร์และซอฟต์แวร์ อุปกรณ์อิเล็กทรอนิกส์และโทรคมนาคม โดยได้รับค่าตอบแทนหรือตามสัญญาจ้าง | 3 | - | 1 | - | - | - | 1 | - | 1 | - | - | - | - | - | - | - | Wholesale on a fee or contract basis of computers and software, electronic and telecommunications equipment |
| 46105 | การขายส่งเครื่องจักรอุตสาหกรรม โดยได้รับ ค่าตอบแทนหรือตามสัญญาจ้าง | 11 | - | 3 | 1 | 5 | 2 | - | - | - | - | - | - | - | - | - | - | Wholesale on a fee or contract basis of industrial machinery |
| 46106 | การขายส่งเชื้อเพลิง สินแร่ และโลหะ โดยได้รับ ค่าตอบแทนหรือตามสัญญาจ้าง | 1 | 1 | - | - | - | - | - | - | - | - | - | - | - | - | - | - | Wholesale on a fee or contract basis of fuels, ores and metals |
| 46108 | การขายส่งสินค้าเฉพาะอย่างอื่นๆ โดยได้รับ ค่าตอบแทนหรือตามสัญญาจ้าง | 1 | - | - | 1 | - | - | - | - | - | - | - | - | - | - | - | - | Wholesale on a fee or contract basis of other particular products |
| 46109 | การขายส่งสินค้าทั่วไป โดยได้รับค่าตอบแทน หรือตามสัญญาจ้าง | 4 | - | 1 | - | - | - | - | 2 | - | - | 1 | - | - | - | - | - | Wholesale on a fee or contract basis of a variety of goods |
| 462 | การขายส่งวัตถุดิบทางการเกษตรและสัตว์มีชีวิต | 286 | 31 | 69 | 102 | 32 | 13 | 8 | 7 | 4 | 8 | 6 | 5 | - | 1 | - | - | Wholesale of agricultural raw materials and live animals |
| 4620 | การขายส่งวัตถุดิบทางการเกษตรและสัตว์มีชีวิต | 286 | 31 | 69 | 102 | 32 | 13 | 8 | 7 | 4 | 8 | 6 | 5 | - | 1 | - | - | Wholesale of agricultural raw materials and live animals |
| 46201 | การขายส่งข้าวเปลือกและธัญพืชอื่นๆ | 19 | 1 | 4 | 4 | 6 | 3 | - | - | - | - | 1 | - | - | - | - | - | Wholesale of rice in the husk and other grains |
| 46202 | การขายส่งพืชน้ำมันที่ใช้ในการผลิตน้ำมันพืช | 14 | - | 3 | 9 | 1 | - | - | - | - | 1 | - | - | - | - | - | - | Wholesale of oil seeds and oleaginous fruits |

ตาราง 23 จำนวนสถานประกอบการ จำแนกตามขนาดของสถานประกอบการ (จำนวนคนทำงาน) และประเภทอุตสาหกรรม (ต่อ)

TABLE 23 NUMBER OF ESTABLISHMENTS BY SIZE OF ESTABLISHMENT (NUMBER OF PERSONS ENGAGED) AND CATEGORY OF INDUSTRY (cont'd)

| รหัส Code | ประเภทอุตสาหกรรม | จำนวน สถานประกอบการ Number of establishments | ขนาดของสถานประกอบการ (จำนวนคนทำงาน) Size of establishment (Number of persons engaged) | | | | | | | | | | | | | Category of industry | | |
|--------------|---|---|---|-----------------------|------------|------------|-----------|-----------|-----------|-----------|-----------|-----------|-----------|-----------|-------------|----------------------|---------|---|
| | | | 1 | 2 | 3 - 5 | 6 - 10 | 11 - 15 | 16 - 20 | 21 - 25 | 26 - 30 | 31 - 50 | 51 - 100 | 101 - 200 | 201 - 500 | 501 - 1,000 | | > 1,000 | |
| | | | 46204 | การขายส่งสัตว์มีชีวิต | 75 | 7 | 23 | 41 | 2 | 1 | - | 1 | - | - | - | | - | - |
| 46205 | การขายส่งดอกไม้ ต้นไม้ และเมล็ดพันธุ์พืช | 92 | 7 | 24 | 19 | 15 | 5 | 4 | 3 | 3 | 5 | 3 | 4 | - | - | - | - | Wholesale of flowers, plants and seeds |
| 46206 | การขายส่งอาหารปศุสัตว์ | 72 | 10 | 14 | 27 | 6 | 3 | 4 | 3 | 1 | 2 | 1 | - | - | 1 | - | - | Wholesale of animal feeds |
| 46209 | การขายส่งวัตถุดิบอื่นๆ ทางเกษตร | 14 | 6 | 1 | 2 | 2 | 1 | - | - | - | - | 1 | 1 | - | - | - | - | Wholesale of other agricultural raw materials |
| | 463 การขายส่งอาหาร เครื่องดื่ม และยาสูบ | 1,550 | 214 | 314 | 577 | 224 | 77 | 57 | 15 | 18 | 26 | 13 | 9 | 5 | - | 1 | - | Wholesale of food, beverages and tobacco |
| 4631 | การขายส่งอาหาร | 1,207 | 180 | 247 | 417 | 177 | 59 | 47 | 15 | 17 | 25 | 12 | 6 | 4 | - | 1 | - | Wholesale of food |
| 46311 | การขายส่งเนื้อสัตว์และผลิตภัณฑ์เนื้อสัตว์ | 83 | 18 | 16 | 27 | 11 | 5 | 1 | 2 | 1 | 1 | - | - | 1 | - | - | - | Wholesale of meat and meat products |
| 46312 | การขายส่งปลาและผลิตภัณฑ์สัตว์น้ำ | 125 | 23 | 18 | 27 | 29 | 7 | 9 | 2 | 2 | 7 | - | 1 | - | - | - | - | Wholesale of fish and fish products |
| 46313 | การขายส่งผักและผลไม้ | 342 | 52 | 61 | 104 | 61 | 21 | 14 | 5 | 8 | 8 | 3 | 3 | 1 | - | 1 | - | Wholesale of fruits and vegetables |
| 46314 | การขายส่งผลิตภัณฑ์นม | 70 | 11 | 9 | 21 | 10 | 4 | 9 | 3 | 3 | - | - | - | - | - | - | - | Wholesale of dairy products |
| 46315 | การขายส่งข้าวและผลิตภัณฑ์ที่ได้จากโรงสีข้าว | 91 | 16 | 20 | 29 | 11 | 3 | 2 | 1 | 2 | 2 | 2 | 2 | 1 | - | - | - | Wholesale of rice and rice milling products |
| 46316 | การขายส่งผลิตภัณฑ์ขนมอบ ไข่ น้ำมันและไขมันที่ใช้ในการบริโภค | 140 | 18 | 37 | 55 | 19 | 4 | 4 | - | - | 2 | 1 | - | - | - | - | - | Wholesale of bakery products, eggs and edible oils and fats of animal or vegetable origin |
| 46317 | การขายส่งน้ำตาล ช็อกโกแลต ลูกกวาด และขนมที่ทำจากน้ำตาล | 10 | 2 | 3 | 1 | 2 | 1 | - | - | 1 | - | - | - | - | - | - | - | Wholesale of sugar, chocolate, candy and sugar confectionery |
| 46318 | การขายส่งกาแฟ ชา โกโก้ | 9 | 1 | 3 | 2 | 2 | 1 | - | - | - | - | - | - | - | - | - | - | Wholesale of coffee, tea and cocoa |
| 46319 | การขายส่งผลิตภัณฑ์อาหารอื่นๆ | 337 | 39 | 80 | 151 | 32 | 13 | 8 | 2 | - | 5 | 6 | - | 1 | - | - | - | Wholesale of other food products |
| 4632 | การขายส่งเครื่องดื่มและยาสูบ | 343 | 34 | 67 | 160 | 47 | 18 | 10 | - | 1 | 1 | 1 | 3 | 1 | - | - | - | Wholesale of beverages and tobacco |
| 46321 | การขายส่งเครื่องดื่มที่มีแอลกอฮอล์ | 90 | 10 | 12 | 41 | 10 | 11 | 5 | - | - | - | 1 | - | - | - | - | - | Wholesale of alcohol beverages |
| 46322 | การขายส่งเครื่องดื่มที่ไม่มีแอลกอฮอล์ | 242 | 22 | 53 | 115 | 35 | 6 | 5 | - | 1 | 1 | - | 3 | 1 | - | - | - | Wholesale of non-alcohol beverages |
| 46323 | การขายส่งผลิตภัณฑ์ยาสูบ | 11 | 2 | 2 | 4 | 2 | 1 | - | - | - | - | - | - | - | - | - | - | Wholesale of tobacco |
| | 464 การขายส่งของใช้ในครัวเรือน | 827 | 158 | 184 | 245 | 112 | 42 | 28 | 7 | 6 | 24 | 12 | 8 | 1 | - | - | - | Wholesale of household goods |
| 4641 | การขายส่งสิ่งทอ เสื้อผ้า และรองเท้า | 220 | 54 | 69 | 54 | 17 | 10 | 7 | 1 | 1 | 4 | 2 | 1 | - | - | - | - | Wholesale of textiles, clothing and footwear |
| 46411 | การขายส่งด้ายและผ้า | 149 | 44 | 54 | 36 | 8 | 3 | 3 | 1 | - | - | - | - | - | - | - | - | Wholesale of yarn and fabrics |
| 46412 | การขายส่งของใช้ในครัวเรือนที่ทำจากสิ่งทอ | 14 | 1 | 5 | 2 | 2 | 1 | - | - | - | 2 | - | 1 | - | - | - | - | Wholesale of household goods of textile |
| 46413 | การขายส่งอุปกรณ์ตัดเย็บ | 8 | 1 | - | - | 1 | 3 | 1 | - | - | 1 | 1 | - | - | - | - | - | Wholesale of haberdashery |
| 46414 | การขายส่งเสื้อผ้า | 43 | 8 | 9 | 13 | 5 | 3 | 3 | - | 1 | - | 1 | - | - | - | - | - | Wholesale of clothing |
| 46415 | การขายส่งรองเท้า | 6 | - | 1 | 3 | 1 | - | - | - | - | 1 | - | - | - | - | - | - | Wholesale of footwear |
| 4642 | การขายส่งเครื่องใช้ไฟฟ้าและอิเล็กทรอนิกส์ ชนิดใช้ในครัวเรือน | 145 | 11 | 23 | 52 | 27 | 11 | 4 | 1 | 1 | 12 | 1 | 2 | - | - | - | - | Wholesale of electric household appliances and consumer electronics |

ตาราง 23 จำนวนสถานประกอบการ จำแนกตามขนาดของสถานประกอบการ (จำนวนคนทำงาน) และประเภทอุตสาหกรรม (ต่อ)

TABLE 23 NUMBER OF ESTABLISHMENTS BY SIZE OF ESTABLISHMENT (NUMBER OF PERSONS ENGAGED) AND CATEGORY OF INDUSTRY (cont'd)

| รหัส Code | ประเภทอุตสาหกรรม | จำนวน สถานประกอบการ Number of establishments | ขนาดของสถานประกอบการ (จำนวนคนทำงาน) Size of establishment (Number of persons engaged) | | | | | | | | | | | | | Category of industry | |
|--------------|--|---|---|---|------------|------------|-----------|-----------|-----------|-----------|-----------|-----------|-----------|-----------|-------------|----------------------|--|
| | | | 1 | 2 | 3 - 5 | 6 - 10 | 11 - 15 | 16 - 20 | 21 - 25 | 26 - 30 | 31 - 50 | 51 - 100 | 101 - 200 | 201 - 500 | 501 - 1,000 | | > 1,000 |
| | | | 46421 | การขายส่งเครื่องใช้ไฟฟ้าและอิเล็กทรอนิกส์ชนิดใช้ในครัวเรือน (ยกเว้นอุปกรณ์ไฟฟ้าสำหรับให้แสงสว่าง) | 123 | 9 | 20 | 48 | 21 | 10 | 3 | 1 | - | 8 | 1 | | 2 |
| 46422 | การขายส่งอุปกรณ์ไฟฟ้าสำหรับให้แสงสว่าง | 22 | 2 | 3 | 4 | 6 | 1 | 1 | - | 1 | 4 | - | - | - | - | - | Wholesale of lighting equipment |
| 4643 | การขายส่งสินค้าวัฒนธรรมและนันทนาการ | 114 | 19 | 19 | 31 | 19 | 9 | 10 | 4 | - | 2 | - | - | 1 | - | - | Wholesale of cultural and recreation goods |
| 46431 | การขายส่งหนังสือ หนังสือพิมพ์ และเครื่องเขียน | 45 | 6 | 7 | 11 | 8 | 4 | 6 | 2 | - | - | - | - | 1 | - | - | Wholesale of books, newspapers and stationery |
| 46432 | การขายส่งสื่อบันทึกภาพและเสียงที่บันทึกข้อมูลแล้ว | 8 | 1 | - | 3 | 3 | 1 | - | - | - | - | - | - | - | - | - | Wholesale of recorded visual and audio media |
| 46433 | การขายส่งเครื่องกีฬา | 18 | 7 | 3 | 3 | - | 1 | 2 | - | - | 2 | - | - | - | - | - | Wholesale of sports goods |
| 46434 | การขายส่งเกมและของเล่น | 10 | 1 | 2 | 5 | 1 | - | - | 1 | - | - | - | - | - | - | - | Wholesale of games and toys |
| 46439 | การขายส่งสินค้าอื่นๆ ด้านวัฒนธรรมและนันทนาการ | 33 | 4 | 7 | 9 | 7 | 3 | 2 | 1 | - | - | - | - | - | - | - | Wholesale of other cultural and recreation goods |
| 4644 | การขายส่งสินค้าทางเภสัชกรรมและทางการแพทย์ เครื่องหอม และเครื่องประทีนโคม | 99 | 16 | 19 | 29 | 21 | 2 | 4 | - | 2 | 3 | 3 | - | - | - | - | Wholesale of pharmaceutical and medical goods, perfumeries and toilet preparations |
| 46441 | การขายส่งสินค้าทางเภสัชกรรมและทางการแพทย์ | 59 | 13 | 10 | 18 | 10 | 2 | 1 | - | 1 | 1 | 3 | - | - | - | - | Wholesale of pharmaceutical and medical goods |
| 46442 | การขายส่งเครื่องหอม | 10 | - | 2 | 2 | 5 | - | - | - | - | 1 | - | - | - | - | - | Wholesale of perfumeries |
| 46443 | การขายส่งเครื่องสำอางและเครื่องประทีนโคม | 30 | 3 | 7 | 9 | 6 | - | 3 | - | 1 | 1 | - | - | - | - | - | Wholesale of cosmetics and toilet preparations |
| 4649 | การขายส่งของใช้ในครัวเรือนอื่นๆ | 249 | 58 | 54 | 79 | 28 | 10 | 3 | 1 | 2 | 3 | 6 | 5 | - | - | - | Wholesale of other household goods |
| 46491 | การขายส่งอุปกรณ์ถ่ายภาพและทัศนศาสตร์ | 18 | 3 | 2 | 8 | 1 | - | - | 1 | 1 | - | 1 | 1 | - | - | - | Wholesale of photographic and optical goods |
| 46492 | การขายส่งนาฬิกา เครื่องประดับเพชรพลอย | 9 | 1 | 2 | - | 1 | 1 | - | - | - | 1 | 1 | 2 | - | - | - | Wholesale of watches, clocks and jewellery |
| 46493 | การขายส่งเครื่องหนังและเครื่องใช้สำหรับการเดินทาง | 11 | 1 | 1 | 5 | 3 | 1 | - | - | - | - | - | - | - | - | - | Wholesale of leather goods and travel accessories |
| 46494 | การขายส่งเฟอร์นิเจอร์ชนิดใช้ในครัวเรือน | 39 | 17 | 7 | 7 | 5 | 1 | 1 | - | - | - | 1 | - | - | - | - | Wholesale of household furniture |
| 46495 | การขายส่งเครื่องดินเผา เครื่องแก้ว และเครื่องครัว | 24 | 4 | 6 | 6 | 2 | 2 | - | - | - | 2 | 1 | 1 | - | - | - | Wholesale of chinaware, glassware and kitchenware |
| 46499 | การขายส่งของใช้ในครัวเรือนอื่นๆ ซึ่งมีได้จัดประเภทไว้ในที่อื่น | 148 | 32 | 36 | 53 | 16 | 5 | 2 | - | 1 | - | 2 | 1 | - | - | - | Wholesale of other household goods, n.e.c |
| 465 | การขายส่งเครื่องจักร อุปกรณ์ และเครื่องมือเครื่องใช้ | 665 | 61 | 111 | 179 | 145 | 53 | 32 | 12 | 15 | 36 | 16 | 3 | 2 | - | - | Wholesale of machinery, equipment and supplies |
| 4651 | การขายส่งคอมพิวเตอร์ อุปกรณ์ต่อพ่วง และซอฟต์แวร์ | 48 | 11 | 16 | 6 | 10 | 1 | 3 | 1 | - | - | - | - | - | - | - | Wholesale of computers, computer peripheral equipment and software |
| 46510 | การขายส่งคอมพิวเตอร์ อุปกรณ์ต่อพ่วง และซอฟต์แวร์ | 48 | 11 | 16 | 6 | 10 | 1 | 3 | 1 | - | - | - | - | - | - | - | Wholesale of computers, computer peripheral equipment and software |

ตาราง 23 จำนวนสถานประกอบการ จำแนกตามขนาดของสถานประกอบการ (จำนวนคนทำงาน) และประเภทอุตสาหกรรม (ต่อ)

TABLE 23 NUMBER OF ESTABLISHMENTS BY SIZE OF ESTABLISHMENT (NUMBER OF PERSONS ENGAGED) AND CATEGORY OF INDUSTRY (cont'd)

| รหัส Code | ประเภทอุตสาหกรรม | จำนวน สถานประกอบการ Number of establishments | ขนาดของสถานประกอบการ (จำนวนคนทำงาน) Size of establishment (Number of persons engaged) | | | | | | | | | | | | | Category of industry | |
|--------------|---|---|---|--|--------------|------------|------------|------------|-----------|-----------|-----------|-----------|-----------|-----------|-------------|----------------------|--|
| | | | 1 | 2 | 3 - 5 | 6 - 10 | 11 - 15 | 16 - 20 | 21 - 25 | 26 - 30 | 31 - 50 | 51 - 100 | 101 - 200 | 201 - 500 | 501 - 1,000 | | > 1,000 |
| | | | 4652 | การขายส่งอุปกรณ์และชิ้นส่วนทางอิเล็กทรอนิกส์และโทรคมนาคม | 95 | 15 | 27 | 22 | 13 | 6 | 5 | 1 | 1 | 1 | 2 | | - |
| 46521 | การขายส่งอุปกรณ์และชิ้นส่วนอิเล็กทรอนิกส์ | 56 | 5 | 13 | 15 | 10 | 4 | 4 | 1 | - | 1 | 1 | - | 2 | - | - | Wholesale of electronic equipment and parts |
| 46522 | การขายส่งโทรศัพท์และอุปกรณ์โทรคมนาคม | 39 | 10 | 14 | 7 | 3 | 2 | 1 | - | 1 | - | 1 | - | - | - | - | Wholesale of telephone and telecommunications equipment |
| 4653 | การขายส่งเครื่องจักร อุปกรณ์ และเครื่องใช้ทางการเกษตร | 143 | 7 | 26 | 57 | 28 | 8 | 4 | 1 | 4 | 5 | 3 | - | - | - | - | Wholesale of agricultural machinery, equipment and supplies |
| 46530 | การขายส่งเครื่องจักร อุปกรณ์ และเครื่องใช้ทางการเกษตร | 143 | 7 | 26 | 57 | 28 | 8 | 4 | 1 | 4 | 5 | 3 | - | - | - | - | Wholesale of agricultural machinery, equipment and supplies |
| 4659 | การขายส่งเครื่องจักรและอุปกรณ์อื่นๆ | 379 | 28 | 42 | 94 | 94 | 38 | 20 | 9 | 10 | 30 | 11 | 3 | - | - | - | Wholesale of other machinery and equipment |
| 46591 | การขายส่งอุปกรณ์การขนส่ง (ยกเว้น ยานยนต์ จักรยานยนต์ และรถจักรยาน) | 13 | 2 | 1 | 4 | 3 | 1 | - | 1 | - | - | - | 1 | - | - | - | Wholesale of transport equipment (except motor vehicles, motorcycles and bicycles) |
| 46592 | การขายส่งเครื่องจักรและอุปกรณ์งานวิศวกรรมโยธา งานเหมืองแร่ และงานก่อสร้าง | 11 | - | 1 | 6 | 2 | 1 | - | - | - | - | 1 | - | - | - | - | Wholesale of civil engineering, mining and construction machinery |
| 46593 | การขายส่งเครื่องจักรและอุปกรณ์ชนิดใช้ในงานอุตสาหกรรม | 193 | 12 | 18 | 50 | 44 | 16 | 10 | 6 | 8 | 21 | 7 | 1 | - | - | - | Wholesale of industrial machinery and equipment |
| 46594 | การขายส่งเครื่องจักร อุปกรณ์ และเฟอร์นิเจอร์ชนิดใช้ในสำนักงาน | 22 | 4 | 1 | 5 | 5 | 3 | 1 | 1 | - | 1 | 1 | - | - | - | - | Wholesale of office machinery, equipment and furniture |
| 46599 | การขายส่งเครื่องจักรและอุปกรณ์อื่นๆ ซึ่งมีได้จัดประเภทไว้ในที่อื่น | 140 | 10 | 21 | 29 | 40 | 17 | 9 | 1 | 2 | 8 | 2 | 1 | - | - | - | Wholesale of other machinery and equipment, n.e.c |
| 466 | การขายส่งสินค้าเฉพาะประเภทอื่นๆ | 3,463 | 422 | 871 | 1,186 | 517 | 174 | 101 | 51 | 41 | 52 | 29 | 14 | 4 | 1 | - | Other specialized wholesale |
| 4661 | การขายส่งเชื้อเพลิงแข็ง เชื้อเพลิงเหลว และเชื้อเพลิงก๊าซ รวมถึงผลิตภัณฑ์ที่เกี่ยวข้อง | 135 | 22 | 27 | 35 | 15 | 8 | 7 | 7 | 4 | 4 | 5 | - | 1 | - | - | Wholesale of solid, liquid and gaseous fuels and related products |
| 46611 | การขายส่งเชื้อเพลิงแข็ง | 23 | 8 | 9 | 1 | 3 | - | - | 1 | 1 | - | - | - | - | - | - | Wholesale of solid fuels |
| 46612 | การขายส่งเชื้อเพลิงเหลว | 15 | 2 | 1 | 2 | 2 | 1 | 2 | 2 | - | - | 3 | - | - | - | - | Wholesale of liquid fuels |
| 46613 | การขายส่งเชื้อเพลิงก๊าซ | 70 | 9 | 14 | 25 | 5 | 4 | 2 | 4 | 3 | 2 | 2 | - | - | - | - | Wholesale of gaseous fuels |
| 46614 | การขายส่งผลิตภัณฑ์ที่ได้จากการกลั่นปิโตรเลียม | 27 | 3 | 3 | 7 | 5 | 3 | 3 | - | - | 2 | - | - | 1 | - | - | Wholesale of refined petroleum products |
| 4662 | การขายส่งโลหะและสินแร่โลหะ | 361 | 10 | 32 | 117 | 93 | 43 | 25 | 9 | 8 | 14 | 6 | 3 | - | 1 | - | Wholesale of metals and metal ores |
| 46621 | การขายส่งสินแร่เหล็กและโลหะที่ไม่ใช่เหล็ก | 14 | - | 1 | 4 | 3 | 1 | 4 | - | 1 | - | - | - | - | - | - | Wholesale of ferrous and non-ferrous metal ores |

ตาราง 23 จำนวนสถานประกอบการ จำแนกตามขนาดของสถานประกอบการ (จำนวนคนทำงาน) และประเภทอุตสาหกรรม (ต่อ)

TABLE 23 NUMBER OF ESTABLISHMENTS BY SIZE OF ESTABLISHMENT (NUMBER OF PERSONS ENGAGED) AND CATEGORY OF INDUSTRY (cont'd)

| รหัส Code | ประเภทอุตสาหกรรม | จำนวน สถานประกอบการ Number of establishments | ขนาดของสถานประกอบการ (จำนวนคนทำงาน) Size of establishment (Number of persons engaged) | | | | | | | | | | | | | | Category of industry |
|--------------|---|---|---|--|-------|--------|---------|---------|---------|---------|---------|----------|-----------|-----------|-------------|---------|---|
| | | | 1 | 2 | 3 - 5 | 6 - 10 | 11 - 15 | 16 - 20 | 21 - 25 | 26 - 30 | 31 - 50 | 51 - 100 | 101 - 200 | 201 - 500 | 501 - 1,000 | > 1,000 | |
| | | | 46622 | การขายส่งเหล็ก เหล็กกล้า และโลหะ ที่ไม่ใช่เหล็กขั้นมูลฐาน | 347 | 10 | 31 | 113 | 90 | 42 | 21 | 9 | 7 | 14 | 6 | 3 | |
| 4663 | การขายส่งวัสดุก่อสร้าง เครื่องโลหะ เครื่องอุปกรณ์ และวัสดุสำหรับระบบท่อและระบบทำความร้อน | 518 | 38 | 84 | 177 | 97 | 45 | 27 | 14 | 13 | 9 | 8 | 4 | 2 | - | - | Wholesale of construction materials, hardware, plumbing and heating equipment and supplies |
| 46631 | การขายส่งอิฐ หิน ปูน ทราย และผลิตภัณฑ์คอนกรีต | 100 | 2 | 6 | 37 | 24 | 11 | 8 | 5 | 3 | 2 | 1 | 1 | - | - | - | Wholesale of bricks, stone, cement, sand and concrete products |
| 46632 | การขายส่งไม้และผลิตภัณฑ์จากไม้แปรรูปขั้นต้น | 157 | 13 | 39 | 54 | 24 | 8 | 7 | 3 | 1 | 3 | 2 | 2 | 1 | - | - | Wholesale of wood in the rough and products of primary processing of wood |
| 46633 | การขายส่งสี น้ำมันชักเงา และแล็กเกอร์ | 48 | 8 | 10 | 17 | 6 | 4 | 2 | 1 | - | - | - | - | - | - | - | Wholesale of paints, varnishes and lacquers |
| 46634 | การขายส่งอุปกรณ์ระบบท่อและเครื่องสุขภัณฑ์ | 51 | 2 | 3 | 14 | 9 | 7 | 5 | 2 | 5 | 1 | 2 | 1 | - | - | - | Wholesale of plumbing and heating equipment and supplies and sanitary equipment |
| 46639 | การขายส่งวัสดุก่อสร้างอื่นๆ | 162 | 13 | 26 | 55 | 34 | 15 | 5 | 3 | 4 | 3 | 3 | - | 1 | - | - | Wholesale of other construction materials |
| 4669 | การขายส่งของเสียและเศษวัสดุ และผลิตภัณฑ์อื่นๆ ซึ่งมิได้จัดประเภทไว้ในที่อื่น | 2,449 | 352 | 728 | 857 | 312 | 78 | 42 | 21 | 16 | 25 | 10 | 7 | 1 | - | - | Wholesale of waste and scrap and other products, n.e.c. |
| 46691 | การขายส่งเคมีภัณฑ์ทางอุตสาหกรรม | 113 | 3 | 6 | 23 | 34 | 15 | 13 | 3 | 5 | 7 | 1 | 2 | 1 | - | - | Wholesale of industrial chemicals |
| 46692 | การขายส่งปุ๋ยและเคมีภัณฑ์ทางการเกษตร | 70 | 6 | 24 | 12 | 8 | 6 | 2 | 1 | - | 5 | 3 | 3 | - | - | - | Wholesale of fertilizers and agrochemical products |
| 46693 | การขายส่งยางพาราและพลาสติกขั้นต้น | 38 | 4 | 7 | 8 | 8 | 2 | 2 | 2 | 2 | 2 | 1 | - | - | - | - | Wholesale of rubber and plastic materials in primary forms |
| 46694 | การขายส่งบรรจุภัณฑ์ชนิดใช้ในทางอุตสาหกรรม | 77 | 7 | 14 | 34 | 16 | 3 | 1 | - | - | 2 | - | - | - | - | - | Wholesale of industrial or commercial containers |
| 46695 | การขายส่งของเสียและเศษวัสดุที่สามารถ นำกลับมาใช้ใหม่ | 2,125 | 330 | 675 | 771 | 239 | 50 | 23 | 15 | 9 | 6 | 5 | 2 | - | - | - | Wholesale of waste and scrap and materials for recycling |
| 46699 | การขายส่งผลิตภัณฑ์อื่นๆ ซึ่งมิได้จัดประเภทไว้ในที่อื่น | 26 | 2 | 2 | 9 | 7 | 2 | 1 | - | - | 3 | - | - | - | - | - | Wholesale of other products, n.e.c. |
| 469 | การขายส่งสินค้าทั่วไป | 161 | 22 | 35 | 64 | 20 | 9 | 3 | 1 | 1 | 3 | 1 | 2 | - | - | - | Non-specialized wholesale trade |
| 4690 | การขายส่งสินค้าทั่วไป | 161 | 22 | 35 | 64 | 20 | 9 | 3 | 1 | 1 | 3 | 1 | 2 | - | - | - | Non-specialized wholesale trade |
| 46900 | การขายส่งสินค้าทั่วไป | 161 | 22 | 35 | 64 | 20 | 9 | 3 | 1 | 1 | 3 | 1 | 2 | - | - | - | Non-specialized wholesale trade |
| 47 | การขายปลีก (ยกเว้นยานยนต์และจักรยานยนต์) | 57,389 | 31,115 | 14,954 | 7,608 | 2,299 | 825 | 239 | 103 | 45 | 111 | 40 | 32 | 15 | 2 | 1 | Retail trade (except of motor vehicles and motorcycles) |
| 471 | ร้านขายปลีกสินค้าทั่วไป | 34,755 | 24,086 | 8,027 | 1,579 | 578 | 365 | 54 | 13 | 3 | 16 | 10 | 13 | 10 | - | 1 | Retail sale in non-specialized stores |
| 4711 | ร้านขายปลีกอาหาร เครื่องดื่ม หรือยาสูบ เป็นสินค้าหลัก | 27,603 | 20,155 | 5,460 | 1,051 | 498 | 343 | 49 | 12 | 3 | 11 | 5 | 8 | 8 | - | - | Retail sale in non-specialized stores with food, beverages or tobacco predominating |

ตาราง 23 จำนวนสถานประกอบการ จำแนกตามขนาดของสถานประกอบการ (จำนวนคนทำงาน) และประเภทอุตสาหกรรม (ต่อ)

TABLE 23 NUMBER OF ESTABLISHMENTS BY SIZE OF ESTABLISHMENT (NUMBER OF PERSONS ENGAGED) AND CATEGORY OF INDUSTRY (cont'd)

| รหัส Code | ประเภทอุตสาหกรรม | จำนวน สถานประกอบการ Number of establishments | ขนาดของสถานประกอบการ (จำนวนคนทำงาน) Size of establishment (Number of persons engaged) | | | | | | | | | | | | | Category of industry | |
|--|------------------|---|---|------------|------------|------------|-----------|-----------|----------|-----------|----------|----------|-----------|-----------|-------------|----------------------|---|
| | | | 1 | 2 | 3 - 5 | 6 - 10 | 11 - 15 | 16 - 20 | 21 - 25 | 26 - 30 | 31 - 50 | 51 - 100 | 101 - 200 | 201 - 500 | 501 - 1,000 | | > 1,000 |
| | | | 47111 ซูเปอร์มาร์เก็ต | 45 | 8 | 10 | 10 | 6 | 4 | 1 | 2 | - | 3 | - | - | | 1 |
| 47112 ดิสเคาท์สโตร์/ซูเปอร์เซ็นเตอร์/ไฮเปอร์มาร์เก็ต | 144 | 4 | 2 | 16 | 29 | 57 | 12 | 2 | 2 | 5 | 1 | 7 | 7 | - | - | - | Discountstores/Supercenters/Hypermarkets |
| 47113 ร้านสะดวกซื้อ/มินิมาร์ท | 1,750 | 405 | 308 | 330 | 412 | 256 | 32 | 4 | 1 | 1 | 1 | - | - | - | - | - | Convenience stores/Minimarts |
| 47114 ร้านขายของชำ | 25,664 | 19,738 | 5,140 | 695 | 51 | 26 | 4 | 4 | - | 2 | 3 | 1 | - | - | - | - | Grocery stores |
| 4719 ร้านขายปลีกสินค้าทั่วไปอื่นๆ | 7,152 | 3,931 | 2,567 | 528 | 80 | 22 | 5 | 1 | - | 5 | 5 | 5 | 2 | - | - | 1 | Other retail sale in non-specialized stores |
| 47190 ร้านขายปลีกสินค้าทั่วไปอื่นๆ | 7,152 | 3,931 | 2,567 | 528 | 80 | 22 | 5 | 1 | - | 5 | 5 | 5 | 2 | - | - | 1 | Other retail sale in non-specialized stores |
| 472 ร้านขายปลีกอาหาร เครื่องดื่ม และยาสูบ | 2,157 | 827 | 729 | 486 | 83 | 17 | 6 | - | 3 | 3 | 2 | 1 | - | - | - | - | Retail sale of food, beverages and tobacco in specialized stores |
| 4721 ร้านขายปลีกอาหาร | 1,965 | 734 | 677 | 446 | 76 | 17 | 6 | - | 3 | 3 | 2 | 1 | - | - | - | - | Retail sale of food in specialized stores |
| 47211 ร้านขายปลีกเนื้อสัตว์และผลิตภัณฑ์เนื้อสัตว์ | 98 | 26 | 25 | 29 | 12 | 4 | - | - | 2 | - | - | - | - | - | - | - | Retail sale of meat and meat products in specialized stores |
| 47212 ร้านขายปลีกปลาและผลิตภัณฑ์สัตว์น้ำ | 163 | 47 | 68 | 35 | 9 | 1 | 2 | - | - | 1 | - | - | - | - | - | - | Retail sale of fish and fish products in specialized stores |
| 47213 ร้านขายปลีกผักและผลไม้ | 440 | 192 | 133 | 101 | 12 | 1 | - | - | - | 1 | - | - | - | - | - | - | Retail sale of fruit and vegetables in specialized stores |
| 47214 ร้านขายปลีกข้าว | 625 | 276 | 233 | 97 | 10 | 4 | 2 | - | - | 1 | 2 | - | - | - | - | - | Retail sale of rice in specialized stores |
| 47215 ร้านขายปลีกผลิตภัณฑ์ขนมอบ | 318 | 94 | 105 | 99 | 16 | 3 | 1 | - | - | - | - | - | - | - | - | - | Retail sale of bakery products in specialized stores |
| 47219 ร้านขายปลีกอาหารอื่นๆ | 321 | 99 | 113 | 85 | 17 | 4 | 1 | - | 1 | - | - | 1 | - | - | - | - | Retail sale of other food products in specialized stores |
| 4722 ร้านขายปลีกเครื่องดื่ม | 191 | 93 | 51 | 40 | 7 | - | - | - | - | - | - | - | - | - | - | - | Retail sale of beverages in specialized stores |
| 47221 ร้านขายปลีกเครื่องดื่มที่มีแอลกอฮอล์ | 50 | 16 | 18 | 14 | 2 | - | - | - | - | - | - | - | - | - | - | - | Retail sale of alcohol beverages in specialized stores |
| 47222 ร้านขายปลีกเครื่องดื่มที่ไม่มีแอลกอฮอล์ | 141 | 77 | 33 | 26 | 5 | - | - | - | - | - | - | - | - | - | - | - | Retail sale of non-alcohol beverages in specialized stores |
| 4723 ร้านขายปลีกผลิตภัณฑ์ยาสูบ | 1 | - | 1 | - | - | - | - | - | - | - | - | - | - | - | - | - | Retail sale of tobacco products in specialized stores |
| 47230 ร้านขายปลีกผลิตภัณฑ์ยาสูบ | 1 | - | 1 | - | - | - | - | - | - | - | - | - | - | - | - | - | Retail sale of tobacco products in specialized stores |
| 473 ร้านขายปลีกเชื้อเพลิงยานยนต์ | 1,130 | 239 | 146 | 194 | 284 | 140 | 68 | 32 | 9 | 16 | 2 | - | - | - | - | - | Retail sale of automotive fuel in specialized stores |
| 4730 ร้านขายปลีกเชื้อเพลิงยานยนต์ | 1,130 | 239 | 146 | 194 | 284 | 140 | 68 | 32 | 9 | 16 | 2 | - | - | - | - | - | Retail sale of automotive fuel in specialized stores |
| 47300 ร้านขายปลีกเชื้อเพลิงยานยนต์ | 1,130 | 239 | 146 | 194 | 284 | 140 | 68 | 32 | 9 | 16 | 2 | - | - | - | - | - | Retail sale of automotive fuel in specialized stores |

ตาราง 23 จำนวนสถานประกอบการ จำแนกตามขนาดของสถานประกอบการ (จำนวนคนทำงาน) และประเภทอุตสาหกรรม (ต่อ)

TABLE 23 NUMBER OF ESTABLISHMENTS BY SIZE OF ESTABLISHMENT (NUMBER OF PERSONS ENGAGED) AND CATEGORY OF INDUSTRY (cont'd)

| รหัส Code | ประเภทอุตสาหกรรม | จำนวน สถานประกอบการ Number of establishments | ขนาดของสถานประกอบการ (จำนวนคนทำงาน) Size of establishment (Number of persons engaged) | | | | | | | | | | | | | Category of industry | |
|--------------|---|---|---|--|--------------|------------|------------|------------|------------|-----------|-----------|-----------|-----------|-----------|-------------|----------------------|---|
| | | | 1 | 2 | 3 - 5 | 6 - 10 | 11 - 15 | 16 - 20 | 21 - 25 | 26 - 30 | 31 - 50 | 51 - 100 | 101 - 200 | 201 - 500 | 501 - 1,000 | | > 1,000 |
| | | | 474 | ร้านขายปลีกอุปกรณ์สารสนเทศและ อุปกรณ์สื่อสารโทรคมนาคม | 1,995 | 687 | 585 | 537 | 115 | 31 | 14 | 8 | 3 | 11 | 3 | | 1 |
| 4741 | ร้านขายปลีกคอมพิวเตอร์ อุปกรณ์ต่อพ่วง ซอฟต์แวร์ และอุปกรณ์สื่อสารโทรคมนาคม | 1,796 | 644 | 522 | 471 | 93 | 27 | 13 | 8 | 3 | 11 | 3 | 1 | - | - | - | Retail sale of computers, peripheral units, software and telecommunications equipment in specialized stores |
| 47411 | ร้านขายปลีกคอมพิวเตอร์และอุปกรณ์ต่อพ่วง | 492 | 86 | 153 | 169 | 49 | 14 | 6 | 5 | 3 | 6 | - | 1 | - | - | - | Retail sale of computers and peripheral units in specialized stores |
| 47412 | ร้านขายปลีกเครื่องเล่นวีดิโอเกมและซอฟต์แวร์สำเร็จรูป | 40 | 3 | 20 | 13 | 2 | - | - | 1 | - | - | 1 | - | - | - | - | Retail sale of video game consoles and software in specialized stores |
| 47413 | ร้านขายปลีกอุปกรณ์สื่อสารโทรคมนาคม | 1,264 | 555 | 349 | 289 | 42 | 13 | 7 | 2 | - | 5 | 2 | - | - | - | - | Retail sale of telecommunications equipment in specialized stores |
| 4742 | ร้านขายปลีกอุปกรณ์ภาพและเสียง | 199 | 43 | 63 | 66 | 22 | 4 | 1 | - | - | - | - | - | - | - | - | Retail sale of audio and video equipment in specialized stores |
| 47420 | ร้านขายปลีกอุปกรณ์ภาพและเสียง | 199 | 43 | 63 | 66 | 22 | 4 | 1 | - | - | - | - | - | - | - | - | Retail sale of audio and video equipment in specialized stores |
| 475 | ร้านขายปลีกอุปกรณ์อื่นๆ ชนิดใช้ในครัวเรือน | 6,152 | 913 | 1,582 | 2,407 | 819 | 209 | 75 | 40 | 23 | 45 | 19 | 14 | 5 | 1 | - | Retail sale of other household equipment in specialized stores |
| 4751 | ร้านขายปลีกสิ่งทอ | 237 | 92 | 97 | 43 | 3 | 1 | 1 | - | - | - | - | - | - | - | - | Retail sale of textiles in specialized stores |
| 47511 | ร้านขายปลีกผ้า | 98 | 44 | 38 | 14 | 1 | - | 1 | - | - | - | - | - | - | - | - | Retail sale of fabrics in specialized stores |
| 47512 | ร้านขายปลีกของใช้ในครัวเรือนที่ทำจากผ้า | 63 | 21 | 29 | 11 | 1 | 1 | - | - | - | - | - | - | - | - | - | Retail sale of household articles of textiles in specialized stores |
| 47513 | ร้านขายปลีกอุปกรณ์ตัดเย็บ | 76 | 27 | 30 | 18 | 1 | - | - | - | - | - | - | - | - | - | - | Retail sale of haberdashery in specialized stores |
| 4752 | ร้านขายปลีกเครื่องโลหะ สี และกระจก | 3,103 | 306 | 712 | 1,276 | 535 | 131 | 51 | 26 | 14 | 30 | 13 | 8 | 1 | - | - | Retail sale of hardware, paints and glass in specialized stores |
| 47521 | ร้านขายปลีกเครื่องโลหะ | 143 | 22 | 53 | 44 | 9 | 7 | 4 | - | 1 | 1 | 2 | - | - | - | - | Retail sale of hardware in specialized stores |
| 47522 | ร้านขายปลีกสี น้ำมันชักเงา และแล็กเกอร์ | 90 | 15 | 23 | 31 | 15 | 3 | 2 | 1 | - | - | - | - | - | - | - | Retail sale of paints, varnishes and lacquers in specialized stores |
| 47523 | ร้านขายปลีกอุปกรณ์ระบบท่อและเครื่องสุขภัณฑ์ | 124 | 13 | 36 | 38 | 25 | 6 | 1 | 1 | - | - | 3 | - | 1 | - | - | Retail sale of plumbing, heating and sanitary equipment and supplies in specialized stores |

ตาราง 23 จำนวนสถานประกอบการ จำแนกตามขนาดของสถานประกอบการ (จำนวนคนทำงาน) และประเภทอุตสาหกรรม (ต่อ)

TABLE 23 NUMBER OF ESTABLISHMENTS BY SIZE OF ESTABLISHMENT (NUMBER OF PERSONS ENGAGED) AND CATEGORY OF INDUSTRY (cont'd)

| รหัส Code | ประเภทอุตสาหกรรม | จำนวน สถานประกอบการ Number of establishments | ขนาดของสถานประกอบการ (จำนวนคนทำงาน) Size of establishment (Number of persons engaged) | | | | | | | | | | | | | | Category of industry |
|--------------|---|---|---|-------------------------------|-------|--------|---------|---------|---------|---------|---------|----------|-----------|-----------|-------------|---------|--|
| | | | 1 | 2 | 3 - 5 | 6 - 10 | 11 - 15 | 16 - 20 | 21 - 25 | 26 - 30 | 31 - 50 | 51 - 100 | 101 - 200 | 201 - 500 | 501 - 1,000 | > 1,000 | |
| | | | 47524 | ร้านขายปลีกวัสดุก่อสร้างอื่นๆ | 2,043 | 190 | 464 | 834 | 368 | 95 | 33 | 19 | 9 | 23 | 5 | 3 | |
| 47525 | ร้านขายปลีกวัสดุก่อสร้างหลายชนิด รวมถึงวัสดุอุปกรณ์ และเครื่องมือชนิดนำไปใช้ทำงานได้ด้วยตัวเอง | 703 | 66 | 136 | 329 | 118 | 20 | 11 | 5 | 4 | 6 | 3 | 5 | - | - | - | Retail sale of a variety of construction materials including do-it-yourself material and equipment in specialized stores |
| 4753 | ร้านขายปลีกพรม สิ่งปูพื้น วัสดุปิดผนังและปูพื้น | 124 | 24 | 26 | 61 | 11 | 1 | 1 | - | - | - | - | - | - | - | - | Retail sale of carpets, rugs, wall and floor coverings in specialized stores |
| 47530 | ร้านขายปลีกพรม สิ่งปูพื้น วัสดุปิดผนังและปูพื้น | 124 | 24 | 26 | 61 | 11 | 1 | 1 | - | - | - | - | - | - | - | - | Retail sale of carpets, rugs, wall and floor coverings in specialized stores |
| 4759 | ร้านขายปลีกเครื่องใช้ไฟฟ้า เฟอร์นิเจอร์ อุปกรณ์ไฟฟ้า สำหรับให้แสงสว่าง และของใช้อื่นๆ ในครัวเรือน | 2,688 | 491 | 747 | 1,027 | 270 | 76 | 22 | 14 | 9 | 15 | 6 | 6 | 4 | 1 | - | Retail sale of electrical household appliances, furniture, lighting equipment and other household articles in specialized stores |
| 47591 | ร้านขายปลีกเฟอร์นิเจอร์ชนิดใช้ในครัวเรือน | 798 | 98 | 188 | 381 | 82 | 26 | 7 | 5 | 2 | 5 | 2 | 2 | - | - | - | Retail sale of household furniture in specialized stores |
| 47592 | ร้านขายปลีกเครื่องดินเผา เครื่องแก้ว และเครื่องครัว | 161 | 50 | 65 | 37 | 5 | 2 | - | 1 | - | - | - | - | 1 | - | - | Retail sale of chinaware, glassware and kitchenware in specialized stores |
| 47593 | ร้านขายปลีกอุปกรณ์ไฟฟ้าสำหรับให้แสงสว่าง | 125 | 24 | 36 | 40 | 11 | 5 | 4 | 1 | 3 | 1 | - | - | - | - | - | Retail sale of lighting equipment in specialized stores |
| 47594 | ร้านขายปลีกเครื่องดนตรีและอุปกรณ์ที่เกี่ยวข้อง | 34 | 11 | 6 | 13 | 4 | - | - | - | - | - | - | - | - | - | - | Retail sale of musical instruments and related equipment in specialized stores |
| 47595 | ร้านขายปลีกเครื่องใช้ไฟฟ้าชนิดใช้ในครัวเรือน | 1,250 | 193 | 349 | 481 | 154 | 36 | 9 | 6 | 4 | 7 | 4 | 4 | 2 | 1 | - | Retail sale of electrical household appliances in specialized stores |
| 47599 | ร้านขายปลีกของใช้อื่นๆ ในครัวเรือน ซึ่งมีได้จัดประเภทไว้ในที่อื่น | 320 | 115 | 103 | 75 | 14 | 7 | 2 | 1 | - | 2 | - | - | 1 | - | - | Retail sale of other household articles, n.e.c in specialized stores |
| 476 | ร้านขายปลีกสินค้าวัฒนธรรมและนันทนาการ | 2,396 | 1,026 | 862 | 398 | 82 | 14 | 2 | 3 | 2 | 4 | 1 | 1 | - | 1 | - | Retail sale of cultural and recreation goods in specialized stores |
| 4761 | ร้านขายปลีกหนังสือ หนังสือพิมพ์ และเครื่องเขียน | 709 | 262 | 237 | 137 | 54 | 9 | 2 | 2 | 2 | 2 | 1 | - | - | 1 | - | Retail sale of books, newspapers and stationery in specialized stores |
| 47611 | ร้านขายปลีกหนังสือ หนังสือพิมพ์ วารสาร และนิตยสาร | 302 | 137 | 76 | 47 | 34 | 5 | - | 1 | - | 1 | - | - | - | 1 | - | Retail sale of books, newspapers, periodicals and magazines in specialized stores |

ตาราง 23 จำนวนสถานประกอบการ จำแนกตามขนาดของสถานประกอบการ (จำนวนคนทำงาน) และประเภทอุตสาหกรรม (ต่อ)

TABLE 23 NUMBER OF ESTABLISHMENTS BY SIZE OF ESTABLISHMENT (NUMBER OF PERSONS ENGAGED) AND CATEGORY OF INDUSTRY (cont'd)

| รหัส Code | ประเภทอุตสาหกรรม | จำนวน สถานประกอบการ Number of establishments | ขนาดของสถานประกอบการ (จำนวนคนทำงาน) Size of establishment (Number of persons engaged) | | | | | | | | | | | | | Category of industry | |
|--------------|---|---|---|--------------|--------------|------------|-----------|-----------|----------|----------|-----------|----------|-----------|-----------|-------------|----------------------|---|
| | | | 1 | 2 | 3 - 5 | 6 - 10 | 11 - 15 | 16 - 20 | 21 - 25 | 26 - 30 | 31 - 50 | 51 - 100 | 101 - 200 | 201 - 500 | 501 - 1,000 | | > 1,000 |
| 47612 | ร้านขายปลีกเครื่องเขียนและเครื่องใช้สำนักงาน | 407 | 125 | 161 | 90 | 20 | 4 | 2 | 1 | 2 | 1 | 1 | - | - | - | - | Retail sale of stationary and office supplies in specialized stores |
| 4762 | ร้านขายปลีกสื่อบันทึกเสียงและภาพ | 94 | 32 | 29 | 29 | 4 | - | - | - | - | - | - | - | - | - | - | Retail sale of music and video recordings in specialized stores |
| 47620 | ร้านขายปลีกสื่อบันทึกเสียงและภาพ | 94 | 32 | 29 | 29 | 4 | - | - | - | - | - | - | - | - | - | - | Retail sale of music and video recordings in specialized stores |
| 4763 | ร้านขายปลีกเครื่องกีฬา | 462 | 196 | 169 | 86 | 8 | 2 | - | - | - | - | - | 1 | - | - | - | Retail sale of sporting equipment in specialized stores |
| 47630 | ร้านขายปลีกเครื่องกีฬา | 462 | 196 | 169 | 86 | 8 | 2 | - | - | - | - | - | 1 | - | - | - | Retail sale of sporting equipment in specialized stores |
| 4764 | ร้านขายปลีกเกมและของเล่น | 154 | 70 | 60 | 17 | 5 | 1 | - | - | - | 1 | - | - | - | - | - | Retail sale of games and toys in specialized stores |
| 47640 | ร้านขายปลีกเกมและของเล่น | 154 | 70 | 60 | 17 | 5 | 1 | - | - | - | 1 | - | - | - | - | - | Retail sale of games and toys in specialized stores |
| 4769 | ร้านขายปลีกสินค้าอื่นๆ ด้านวัฒนธรรมและนันทนาการ | 977 | 466 | 367 | 129 | 11 | 2 | - | 1 | - | 1 | - | - | - | - | - | Retail sale of other cultural and recreation goods in specialized stores |
| 47691 | ร้านขายปลีกผลิตภัณฑ์งานฝีมือคนไทยและของที่ระลึก | 219 | 130 | 57 | 28 | 2 | 2 | - | - | - | - | - | - | - | - | - | Retail sale of Thai handicrafts and souvenirs in specialized stores |
| 47699 | ร้านขายปลีกสินค้าอื่นๆ ด้านวัฒนธรรมและนันทนาการ ซึ่งมิได้จัดประเภทไว้ในที่อื่น | 758 | 336 | 310 | 101 | 9 | - | - | 1 | - | 1 | - | - | - | - | - | Retail sale of other cultural and recreation goods, n.e.c in specialized stores |
| 477 | ร้านขายปลีกสินค้าประเภทอื่นๆ | 8,770 | 3,324 | 3,016 | 1,999 | 333 | 49 | 20 | 7 | 2 | 15 | 3 | 2 | - | - | - | Retail sale of other goods in specialized stores |
| 4771 | ร้านขายปลีกเสื้อผ้า รองเท้า และเครื่องหนัง | 2,263 | 1,169 | 659 | 373 | 50 | 7 | 2 | 1 | - | 1 | 1 | - | - | - | - | Retail sale of clothing, footwear and leather articles in specialized stores |
| 47711 | ร้านขายปลีกเสื้อผ้า | 1,804 | 1,007 | 505 | 256 | 32 | 4 | - | - | - | - | - | - | - | - | - | Retail sale of clothing in specialized stores |
| 47712 | ร้านขายปลีกรองเท้า | 365 | 115 | 130 | 99 | 14 | 3 | 2 | - | - | 1 | 1 | - | - | - | - | Retail sale of footwear in specialized stores |
| 47713 | ร้านขายปลีกเครื่องหนัง | 94 | 47 | 24 | 18 | 4 | - | - | 1 | - | - | - | - | - | - | - | Retail sale of leather articles in specialized stores |
| 4772 | ร้านขายปลีกสินค้าทางเภสัชกรรมและเวชภัณฑ์ เครื่องหอม และเครื่องประทีนโคม | 2,661 | 1,147 | 983 | 393 | 96 | 17 | 12 | 2 | 1 | 8 | - | 2 | - | - | - | Retail sale of pharmaceutical and medical goods, perfumeries and toilet preparation in specialized stores |
| 47721 | ร้านขายปลีกสินค้าทางเภสัชกรรมและเวชภัณฑ์ | 1,996 | 926 | 784 | 215 | 49 | 7 | 6 | - | - | 7 | - | 2 | - | - | - | Retail sale of pharmaceutical and medical goods in specialized stores |
| 47722 | ร้านขายปลีกเครื่องหอม | 38 | 22 | 9 | 3 | 2 | - | 1 | - | - | 1 | - | - | - | - | - | Retail sale of perfumeries in specialized stores |
| 47723 | ร้านขายปลีกเครื่องสำอางและเครื่องประทีนโคม | 627 | 199 | 190 | 175 | 45 | 10 | 5 | 2 | 1 | - | - | - | - | - | - | Retail sale of cosmetics and toilet preparations in specialized stores |

ตาราง 23 จำนวนสถานประกอบการ จำแนกตามขนาดของสถานประกอบการ (จำนวนคนทำงาน) และประเภทอุตสาหกรรม (ต่อ)

TABLE 23 NUMBER OF ESTABLISHMENTS BY SIZE OF ESTABLISHMENT (NUMBER OF PERSONS ENGAGED) AND CATEGORY OF INDUSTRY (cont'd)

| รหัส Code | ประเภทอุตสาหกรรม | จำนวน สถานประกอบการ Number of establishments | ขนาดของสถานประกอบการ (จำนวนคนทำงาน) Size of establishment (Number of persons engaged) | | | | | | | | | | | | | Category of industry | | |
|--------------|--|---|---|----------------------------|----------|----------|----------|----------|----------|----------|----------|----------|-----------|-----------|-------------|----------------------|----------|---|
| | | | 1 | 2 | 3 - 5 | 6 - 10 | 11 - 15 | 16 - 20 | 21 - 25 | 26 - 30 | 31 - 50 | 51 - 100 | 101 - 200 | 201 - 500 | 501 - 1,000 | | > 1,000 | |
| | | | 4773 | ร้านขายปลีกสินค้าใหม่อื่นๆ | 3,727 | 964 | 1,338 | 1,204 | 178 | 25 | 5 | 4 | 1 | 6 | 2 | | - | - |
| 47731 | ร้านขายปลีกนาฬิกา แว่นตา และอุปกรณ์ถ่ายภาพ | 512 | 97 | 121 | 243 | 50 | - | - | 1 | - | - | - | - | - | - | - | - | Retail sale of watches, eyeglasses and photographic equipment in specialized stores |
| 47732 | ร้านขายปลีกเครื่องประดับเพชรพลอย | 835 | 113 | 325 | 360 | 32 | 3 | 2 | - | - | - | - | - | - | - | - | - | Retail sale of jewellery in specialized stores |
| 47733 | ร้านขายปลีกดอกไม้ ต้นไม้ และอุปกรณ์ที่เกี่ยวข้อง | 993 | 276 | 404 | 254 | 43 | 9 | 1 | 1 | 1 | 3 | 1 | - | - | - | - | - | Retail sale of flowers, plants and related equipment in specialized stores |
| 47734 | ร้านขายปลีกสัตว์เลี้ยงและอุปกรณ์ที่เกี่ยวข้อง | 671 | 300 | 235 | 110 | 19 | 3 | - | 2 | - | 2 | - | - | - | - | - | - | Retail sale of pet animals and related equipment in specialized stores |
| 47735 | ร้านขายปลีกก๊าซบรรจุถัง ถ่านไม้ และเชื้อเพลิงอื่นๆ สำหรับใช้ในครัวเรือน | 522 | 106 | 181 | 200 | 25 | 7 | 2 | - | - | 1 | - | - | - | - | - | - | Retail sale of household fuel oil, bottled gas, wood and other fuel in specialized stores |
| 47739 | ร้านขายปลีกสินค้าใหม่อื่นๆ ซึ่งมีได้จัดประเภทไว้ในที่อื่น | 194 | 72 | 72 | 37 | 9 | 3 | - | - | - | - | 1 | - | - | - | - | - | Other retail sale of new goods, n.e.c in specialized stores |
| 4774 | ร้านขายปลีกสินค้าใช้แล้ว | 119 | 44 | 36 | 29 | 9 | - | 1 | - | - | - | - | - | - | - | - | - | Retail sale of second-hand goods |
| 47741 | ร้านขายปลีกโบราณวัตถุ | 25 | 10 | 9 | 4 | 2 | - | - | - | - | - | - | - | - | - | - | - | Retail sale of antiques |
| 47742 | ร้านขายปลีกเสื้อผ้า รองเท้า และเครื่องหนัง ที่ใช้แล้ว | 31 | 16 | 11 | 4 | - | - | - | - | - | - | - | - | - | - | - | - | Retail sale of second hand clothing, footwear and leather articles |
| 47743 | ร้านขายปลีกคอมพิวเตอร์และอุปกรณ์สื่อสาร โทรคมนาคมที่ใช้แล้ว | 7 | 2 | 3 | 2 | - | - | - | - | - | - | - | - | - | - | - | - | Retail sale of second hand computer and telecommunication equipment |
| 47744 | ร้านขายปลีกเครื่องใช้ไฟฟ้าและอิเล็กทรอนิกส์ ชนิดใช้ในครัวเรือนที่ใช้แล้ว | 11 | 5 | 2 | 3 | 1 | - | - | - | - | - | - | - | - | - | - | - | Retail sale of second hand electric household appliances and consumer electronics |
| 47745 | ร้านขายปลีกหนังสือ หนังสือพิมพ์ วารสาร และนิตยสาร ที่ใช้แล้ว | 7 | 3 | 3 | - | 1 | - | - | - | - | - | - | - | - | - | - | - | Retail sale of second hand books, newspapers, periodicals and magazines |
| 47749 | ร้านขายปลีกสินค้าใช้แล้วอื่นๆ | 38 | 8 | 8 | 16 | 5 | - | 1 | - | - | - | - | - | - | - | - | - | Retail sale of other second-hand goods |
| | 479 การขายปลีกโดยไม่มีร้าน | 34 | 13 | 7 | 8 | 5 | - | - | - | - | 1 | - | - | - | - | - | - | Retail trade not in stores, stalls or markets |
| 4791 | การขายปลีกโดยการรับสั่งสินค้าทางไปรษณีย์ โทรทัศน์ วิทยุ และโทรศัพท์ และทางอินเทอร์เน็ต | 6 | 4 | - | 1 | 1 | - | - | - | - | - | - | - | - | - | - | - | Retail sale via mail order houses or via internet |
| 47911 | การขายปลีกโดยการรับสั่งสินค้าทางไปรษณีย์ โทรทัศน์ วิทยุ และโทรศัพท์ | 2 | 1 | - | 1 | - | - | - | - | - | - | - | - | - | - | - | - | Retail sale via mail order houses |
| 47912 | การขายปลีกทางอินเทอร์เน็ต | 4 | 3 | - | - | 1 | - | - | - | - | - | - | - | - | - | - | - | Retail sale via internet |
| 4799 | การขายปลีกโดยไม่มีร้านด้วยวิธีอื่นๆ | 28 | 9 | 7 | 7 | 4 | - | - | - | - | 1 | - | - | - | - | - | - | Other retail sale not in stores, stalls or markets |
| 47991 | การขายตรง | 28 | 9 | 7 | 7 | 4 | - | - | - | - | 1 | - | - | - | - | - | - | Retail sale by direct sales |

ตาราง 23 จำนวนสถานประกอบการ จำแนกตามขนาดของสถานประกอบการ (จำนวนคนทำงาน) และประเภทอุตสาหกรรม (ต่อ)

TABLE 23 NUMBER OF ESTABLISHMENTS BY SIZE OF ESTABLISHMENT (NUMBER OF PERSONS ENGAGED) AND CATEGORY OF INDUSTRY (cont'd)

| รหัส Code | ประเภทอุตสาหกรรม | จำนวน สถานประกอบการ Number of establishments | ขนาดของสถานประกอบการ (จำนวนคนทำงาน) Size of establishment (Number of persons engaged) | | | | | | | | | | | | | Category of industry | |
|--------------|--|---|---|---------------------------------------|-------|--------|---------|---------|---------|---------|---------|----------|-----------|-----------|-------------|----------------------|---|
| | | | 1 | 2 | 3 - 5 | 6 - 10 | 11 - 15 | 16 - 20 | 21 - 25 | 26 - 30 | 31 - 50 | 51 - 100 | 101 - 200 | 201 - 500 | 501 - 1,000 | | > 1,000 |
| | | | 49 | การขนส่งทางบกและการขนส่งทางท่อลำเลียง | 1,208 | 501 | 104 | 168 | 153 | 121 | 47 | 19 | 19 | 35 | 18 | | 15 |
| 492 | การขนส่งผู้โดยสารทางรถโดยสารประจำทาง | 390 | 269 | 40 | 33 | 21 | 4 | 6 | 2 | - | 4 | 2 | 5 | 4 | - | - | Transport via buses |
| 4920 | การขนส่งผู้โดยสารทางรถโดยสารประจำทาง | 390 | 269 | 40 | 33 | 21 | 4 | 6 | 2 | - | 4 | 2 | 5 | 4 | - | - | Transport via buses |
| 49201 | การขนส่งผู้โดยสารทางรถโดยสารประจำทาง ในกรุงเทพฯ และปริมณฑล | 3 | - | - | - | - | - | - | - | - | - | 1 | - | 2 | - | - | Transport via buses within Bangkok and vicinities |
| 49202 | การขนส่งผู้โดยสารทางรถโดยสารประจำทาง ระหว่างกรุงเทพฯ กับจังหวัดอื่น | 7 | 1 | 1 | 1 | 2 | - | - | - | - | - | - | 2 | - | - | - | Transport via buses between Bangkok and other provinces |
| 49203 | การขนส่งผู้โดยสารทางรถโดยสารประจำทาง ระหว่างจังหวัด | 24 | 14 | 1 | 6 | 1 | - | - | - | - | - | - | 2 | - | - | - | Transport via buses between provinces |
| 49204 | การขนส่งผู้โดยสารทางรถโดยสารประจำทางในชนบท | 129 | 78 | 21 | 13 | 6 | 1 | 3 | 2 | - | 2 | 1 | - | 2 | - | - | Transport via buses in rural areas |
| 49209 | การขนส่งผู้โดยสารทางรถโดยสารประจำทางอื่นๆ | 227 | 176 | 17 | 13 | 12 | 3 | 3 | - | - | 2 | - | 1 | - | - | - | Transport via other buses |
| 493 | การขนส่งทางบกอื่นๆ | 818 | 232 | 64 | 135 | 132 | 117 | 41 | 17 | 19 | 31 | 16 | 10 | 4 | - | - | Other land transport |
| 4931 | การขนส่งผู้โดยสารในเขตเมืองและปริมณฑล (ยกเว้นทางรถโดยสารประจำทาง) | 1 | - | 1 | - | - | - | - | - | - | - | - | - | - | - | - | Urban and suburban passenger land transport (except via buses) |
| 49310 | การขนส่งผู้โดยสารในเขตเมืองและปริมณฑล (ยกเว้นทางรถโดยสารประจำทาง) | 1 | - | 1 | - | - | - | - | - | - | - | - | - | - | - | - | Urban and suburban passenger land transport (except via buses) |
| 4932 | การขนส่งผู้โดยสารทางบกอื่นๆ | 198 | 123 | 27 | 17 | 17 | 5 | 3 | 1 | - | 1 | 2 | 1 | 1 | - | - | Other passenger land transport |
| 49329 | การขนส่งผู้โดยสารทางบกอื่นๆ ซึ่งมิได้จัดประเภทไว้ในที่อื่น | 198 | 123 | 27 | 17 | 17 | 5 | 3 | 1 | - | 1 | 2 | 1 | 1 | - | - | Other passenger land transport, n.e.c |
| 4933 | การขนส่งสินค้าทางถนน | 619 | 109 | 36 | 118 | 115 | 112 | 38 | 16 | 19 | 30 | 14 | 9 | 3 | - | - | Freight transport by road |
| 49331 | การขนส่งสินค้าแช่เย็นหรือแช่แข็งทางถนน | 16 | 3 | - | - | 5 | 2 | 3 | 1 | 1 | 1 | - | - | - | - | - | Road transport services of freight by refrigerator vehicles |
| 49332 | การขนส่งผลิตภัณฑ์ปิโตรเลียมทางถนน | 3 | - | - | - | 1 | - | 1 | 1 | - | - | - | - | - | - | - | Road transport services of freight by tank trucks or semi-trailers, petroleum products |
| 49333 | การขนส่งของเหลวหรือก๊าซ (ยกเว้นก๊าซธรรมชาติ) ทางถนน | 20 | 6 | - | 3 | 3 | 3 | - | - | 1 | 4 | - | - | - | - | - | Road transport services of freight by tank trucks or semi-trailers, other bulk liquids or gases |
| 49334 | การขนส่งสินค้าที่บรรจุในตู้คอนเทนเนอร์ทางถนน | 61 | - | 10 | 5 | 14 | 8 | 8 | 4 | 2 | 6 | 1 | 2 | 1 | - | - | Road transport services of intermodal containers |
| 49339 | การขนส่งสินค้าอื่นๆ ทางถนน | 519 | 100 | 26 | 110 | 92 | 99 | 26 | 10 | 15 | 19 | 13 | 7 | 2 | - | - | Road transport services of freight by other goods |

ตาราง 23 จำนวนสถานประกอบการ จำแนกตามขนาดของสถานประกอบการ (จำนวนคนทำงาน) และประเภทอุตสาหกรรม (ต่อ)

TABLE 23 NUMBER OF ESTABLISHMENTS BY SIZE OF ESTABLISHMENT (NUMBER OF PERSONS ENGAGED) AND CATEGORY OF INDUSTRY (cont'd)

| รหัส Code | ประเภทอุตสาหกรรม | จำนวน สถานประกอบการ Number of establishments | ขนาดของสถานประกอบการ (จำนวนคนทำงาน) Size of establishment (Number of persons engaged) | | | | | | | | | | | | | Category of industry | |
|--------------|--|---|---|------------|------------|-----------|-----------|-----------|----------|-----------|-----------|-----------|-----------|-----------|-------------|----------------------|--|
| | | | 1 | 2 | 3 - 5 | 6 - 10 | 11 - 15 | 16 - 20 | 21 - 25 | 26 - 30 | 31 - 50 | 51 - 100 | 101 - 200 | 201 - 500 | 501 - 1,000 | | > 1,000 |
| | | | | | | | | | | | | | | | | | |
| 52 | กิจกรรมคลังสินค้าและกิจการที่สนับสนุนการขนส่ง | 292 | 41 | 26 | 46 | 57 | 22 | 28 | 3 | 15 | 18 | 19 | 12 | 2 | 1 | 2 | Warehousing and support activities for transportation |
| <i>521</i> | <i>กิจกรรมคลังสินค้าและการจัดเก็บสินค้า</i> | <i>249</i> | <i>40</i> | <i>24</i> | <i>41</i> | <i>46</i> | <i>18</i> | <i>22</i> | <i>2</i> | <i>14</i> | <i>15</i> | <i>14</i> | <i>8</i> | <i>2</i> | <i>1</i> | <i>2</i> | <i>Warehousing and storage activities</i> |
| 5210 | กิจกรรมคลังสินค้าและการจัดเก็บสินค้า | 249 | 40 | 24 | 41 | 46 | 18 | 22 | 2 | 14 | 15 | 14 | 8 | 2 | 1 | 2 | Warehousing and storage activities |
| 52101 | กิจกรรมคลังสินค้าและการจัดเก็บสินค้าแช่เย็นหรือแช่แข็ง | 46 | 3 | 1 | 4 | 6 | 3 | 5 | - | 6 | 5 | 7 | 4 | - | 1 | 1 | Refrigerated storage activities |
| 52102 | กิจกรรมคลังสินค้าและการจัดเก็บสินค้าธัญพืช | 10 | 1 | 1 | 2 | 2 | 1 | - | - | - | 2 | - | - | - | - | 1 | Grain storage activities |
| 52109 | กิจกรรมคลังสินค้าและการจัดเก็บสินค้าอื่นๆ | 193 | 36 | 22 | 35 | 38 | 14 | 17 | 2 | 8 | 8 | 7 | 4 | 2 | - | - | Other warehousing and storage activities |
| 522 | กิจการที่สนับสนุนการขนส่ง | 43 | 1 | 2 | 5 | 11 | 4 | 6 | 1 | 1 | 3 | 5 | 4 | - | - | - | Support activities for transportation |
| 5229 | กิจการอื่นๆ ที่สนับสนุนการขนส่ง | 43 | 1 | 2 | 5 | 11 | 4 | 6 | 1 | 1 | 3 | 5 | 4 | - | - | - | Other transportation support activities |
| 52291 | กิจกรรมการบริหารจัดการด้านการขนส่งและสถานที่เก็บสินค้า | 43 | 1 | 2 | 5 | 11 | 4 | 6 | 1 | 1 | 3 | 5 | 4 | - | - | - | Logistics activities |
| 55 | ที่พักแรม | 2,017 | 1,429 | 309 | 110 | 49 | 38 | 29 | 9 | 4 | 19 | 16 | 1 | 4 | - | - | Accommodation |
| <i>551</i> | <i>ที่พักแรมระยะสั้น</i> | <i>201</i> | <i>3</i> | <i>5</i> | <i>30</i> | <i>43</i> | <i>38</i> | <i>29</i> | <i>9</i> | <i>4</i> | <i>19</i> | <i>16</i> | <i>1</i> | <i>4</i> | <i>-</i> | <i>-</i> | <i>Short term accommodation activities</i> |
| 5510 | ที่พักแรมระยะสั้น | 201 | 3 | 5 | 30 | 43 | 38 | 29 | 9 | 4 | 19 | 16 | 1 | 4 | - | - | Short term accommodation activities |
| 55101 | โรงแรมและรีสอร์ท | 195 | 1 | 5 | 28 | 41 | 38 | 29 | 9 | 4 | 19 | 16 | 1 | 4 | - | - | Hotels and resort hotels |
| 55102 | เกสต์เฮ้าส์ | 1 | - | - | 1 | - | - | - | - | - | - | - | - | - | - | - | Guesthouses |
| 55103 | ที่พักสัมพัสนวัฒนธรรมชนบท | 3 | 1 | - | 1 | 1 | - | - | - | - | - | - | - | - | - | - | Home stays |
| 55109 | ที่พักแรมระยะสั้นอื่นๆ สำหรับนักท่องเที่ยว | 2 | 1 | - | - | 1 | - | - | - | - | - | - | - | - | - | - | Other short term accommodation activities |
| 552 | ลานตั้งค่ายพักแรม ที่จอดรถพ่วงและที่ตั้งที่พักแบบเคลื่อนที่ | 1 | - | - | - | 1 | - | - | - | - | - | - | - | - | - | - | Camping grounds, recreational vehicle parks and trailer parks |
| 5520 | ลานตั้งค่ายพักแรม ที่จอดรถพ่วงและที่ตั้งที่พักแบบเคลื่อนที่ | 1 | - | - | - | 1 | - | - | - | - | - | - | - | - | - | - | Camping grounds, recreational vehicle parks and trailer parks |
| 55200 | ลานตั้งค่ายพักแรม ที่จอดรถพ่วงและที่ตั้งที่พักแบบเคลื่อนที่ | 1 | - | - | - | 1 | - | - | - | - | - | - | - | - | - | - | Camping grounds, recreational vehicle parks and trailer parks |
| 559 | ที่พักแรมประเภทอื่นๆ | 1,815 | 1,426 | 304 | 80 | 5 | - | - | - | - | - | - | - | - | - | - | Other accommodation |
| 5590 | ที่พักแรมประเภทอื่นๆ | 1,815 | 1,426 | 304 | 80 | 5 | - | - | - | - | - | - | - | - | - | - | Other accommodation |
| 55901 | การบริการห้องพักรวมที่พักอาศัยสำหรับนักเรียน/นักศึกษา | 20 | 16 | 3 | 1 | - | - | - | - | - | - | - | - | - | - | - | Accommodation for students |

ตาราง 23 จำนวนสถานประกอบการ จำแนกตามขนาดของสถานประกอบการ (จำนวนคนทำงาน) และประเภทอุตสาหกรรม (ต่อ)

TABLE 23 NUMBER OF ESTABLISHMENTS BY SIZE OF ESTABLISHMENT (NUMBER OF PERSONS ENGAGED) AND CATEGORY OF INDUSTRY (cont'd)

| รหัส Code | ประเภทอุตสาหกรรม | จำนวน สถานประกอบการ Number of establishments | ขนาดของสถานประกอบการ (จำนวนคนทำงาน) Size of establishment (Number of persons engaged) | | | | | | | | | | | | | Category of industry | | |
|--------------|---|---|---|---|--------------|--------------|------------|------------|-----------|-----------|-----------|-----------|-----------|-----------|-------------|----------------------|---------|---|
| | | | 1 | 2 | 3 - 5 | 6 - 10 | 11 - 15 | 16 - 20 | 21 - 25 | 26 - 30 | 31 - 50 | 51 - 100 | 101 - 200 | 201 - 500 | 501 - 1,000 | | > 1,000 | |
| | | | 55909 | การบริการที่พักแรมประเภทอื่นๆ ซึ่งมิได้จัดประเภทไว้ในที่อื่น | 1,795 | 1,410 | 301 | 79 | 5 | - | - | - | - | - | - | | - | - |
| 56 | การบริการอาหารและเครื่องดื่ม | 20,328 | 8,585 | 6,247 | 3,482 | 1,161 | 416 | 182 | 84 | 62 | 74 | 30 | 4 | 1 | - | - | - | Food and beverage service activities |
| 561 | การบริการอาหาร | 18,667 | 7,768 | 5,876 | 3,251 | 1,033 | 346 | 155 | 75 | 59 | 72 | 27 | 4 | 1 | - | - | - | Restaurants and mobile food service activities |
| 5610 | การบริการอาหาร | 18,667 | 7,768 | 5,876 | 3,251 | 1,033 | 346 | 155 | 75 | 59 | 72 | 27 | 4 | 1 | - | - | - | Restaurants and mobile food service activities |
| 56101 | การบริการอาหารในภัตตาคาร/ร้านอาหาร | 18,667 | 7,768 | 5,876 | 3,251 | 1,033 | 346 | 155 | 75 | 59 | 72 | 27 | 4 | 1 | - | - | - | Restaurants activities |
| 562 | การบริการจัดเลี้ยงนอกสถานที่และการบริการ อาหารประเภทอื่นๆ | 238 | 6 | 9 | 57 | 78 | 57 | 20 | 7 | 3 | - | 1 | - | - | - | - | - | Event catering and other food service activities |
| 5621 | การบริการจัดเลี้ยงนอกสถานที่ | 237 | 6 | 9 | 57 | 78 | 56 | 20 | 7 | 3 | - | 1 | - | - | - | - | - | Event catering |
| 56210 | การบริการจัดเลี้ยงนอกสถานที่ | 237 | 6 | 9 | 57 | 78 | 56 | 20 | 7 | 3 | - | 1 | - | - | - | - | - | Event catering |
| 5629 | การบริการอาหารประเภทอื่นๆ | 1 | - | - | - | - | 1 | - | - | - | - | - | - | - | - | - | - | Other food service activities |
| 56292 | การดำเนินงานของโรงอาหาร | 1 | - | - | - | - | 1 | - | - | - | - | - | - | - | - | - | - | Operation of canteen |
| 563 | การบริการเครื่องดื่ม | 1,423 | 811 | 362 | 174 | 50 | 13 | 7 | 2 | - | 2 | 2 | - | - | - | - | - | Beverage serving activities |
| 5630 | การบริการเครื่องดื่ม | 1,423 | 811 | 362 | 174 | 50 | 13 | 7 | 2 | - | 2 | 2 | - | - | - | - | - | Beverage serving activities |
| 56301 | การบริการเครื่องดื่มที่มีแอลกอฮอล์เป็นหลักในร้าน | 102 | 26 | 10 | 15 | 28 | 10 | 7 | 2 | - | 2 | 2 | - | - | - | - | - | Beverage serving activities in store, of mostly alcoholic beverages |
| 56302 | การบริการเครื่องดื่มที่ไม่มีแอลกอฮอล์เป็นหลักในร้าน | 1,321 | 785 | 352 | 159 | 22 | 3 | - | - | - | - | - | - | - | - | - | - | Beverage serving activities in store, of mostly non-alcoholic beverages |
| 58 | การจัดพิมพ์จำหน่ายหรือเผยแพร่ | 55 | 8 | 6 | 12 | 13 | 3 | 2 | 2 | 1 | 1 | 6 | 1 | - | - | - | - | Publishing activities |
| 581 | การจัดพิมพ์จำหน่ายหรือเผยแพร่หนังสือ นิตยสาร และงานอื่นๆ | 47 | 6 | 4 | 12 | 10 | 3 | 2 | 1 | 1 | 1 | 6 | 1 | - | - | - | - | Publishing of books, periodicals and other publishing activities |
| 5811 | การจัดพิมพ์จำหน่ายหรือเผยแพร่หนังสือ | 18 | 2 | 3 | 4 | 2 | 1 | 1 | - | - | 1 | 3 | 1 | - | - | - | - | Book publishing |
| 58111 | การจัดพิมพ์จำหน่ายหรือเผยแพร่ตำราเรียน พจนานุกรม และสารานุกรม ลงบนสื่อต่างๆ (ยกเว้นทางออนไลน์) | 9 | - | 2 | 1 | - | 1 | 1 | - | - | - | 3 | 1 | - | - | - | - | Publishing of textbooks, dictionaries and encyclopedias activities (except on-line) |
| 58112 | การจัดพิมพ์จำหน่ายหรือเผยแพร่โบรชัวร์ ใบปลิว และสิ่งพิมพ์อื่นๆ ที่คล้ายกัน ลงบนสื่อต่างๆ (ยกเว้นทางออนไลน์) | 8 | 1 | 1 | 3 | 2 | - | - | - | - | 1 | - | - | - | - | - | - | Publishing of brochures, leaflets and similar publications activities (except on-line) |
| 58113 | การจัดพิมพ์จำหน่ายหรือเผยแพร่หนังสือออนไลน์ | 1 | 1 | - | - | - | - | - | - | - | - | - | - | - | - | - | - | On-line book publishing |
| 5813 | การจัดพิมพ์จำหน่ายหรือเผยแพร่หนังสือพิมพ์ วารสาร และนิตยสาร | 20 | 1 | 1 | 4 | 6 | 2 | 1 | 1 | 1 | - | 3 | - | - | - | - | - | Publishing of newspapers, journals and periodicals |

ตาราง 23 จำนวนสถานประกอบการ จำแนกตามขนาดของสถานประกอบการ (จำนวนคนทำงาน) และประเภทอุตสาหกรรม (ต่อ)

TABLE 23 NUMBER OF ESTABLISHMENTS BY SIZE OF ESTABLISHMENT (NUMBER OF PERSONS ENGAGED) AND CATEGORY OF INDUSTRY (cont'd)

| รหัส Code | ประเภทอุตสาหกรรม | จำนวน สถานประกอบการ Number of establishments | ขนาดของสถานประกอบการ (จำนวนคนทำงาน) Size of establishment (Number of persons engaged) | | | | | | | | | | | | | Category of industry | | |
|--------------|---|---|---|---|-------|--------|---------|---------|---------|---------|---------|----------|-----------|-----------|-------------|----------------------|---------|--|
| | | | 1 | 2 | 3 - 5 | 6 - 10 | 11 - 15 | 16 - 20 | 21 - 25 | 26 - 30 | 31 - 50 | 51 - 100 | 101 - 200 | 201 - 500 | 501 - 1,000 | | > 1,000 | |
| | | | 58131 | การจัดพิมพ์จำหน่ายหรือเผยแพร่หนังสือพิมพ์ ลงบนสื่อต่างๆ (ยกเว้นทางออนไลน์) | 3 | - | - | 1 | 1 | - | - | - | - | - | 1 | | - | - |
| 58132 | การจัดพิมพ์จำหน่ายหรือเผยแพร่วารสารและนิตยสาร ลงบนสื่อต่างๆ (ยกเว้นทางออนไลน์) | 17 | 1 | 1 | 3 | 5 | 2 | 1 | 1 | 1 | - | 2 | - | - | - | - | - | Publishing of journals and periodicals (except on-line) |
| 5819 | การจัดพิมพ์จำหน่ายหรือเผยแพร่งานอื่นๆ | 9 | 3 | - | 4 | 2 | - | - | - | - | - | - | - | - | - | - | - | Other publishing activities |
| 58191 | การจัดพิมพ์จำหน่ายหรือเผยแพร่งานอื่นๆ ลงบนสื่อต่างๆ (ยกเว้นทางออนไลน์) | 9 | 3 | - | 4 | 2 | - | - | - | - | - | - | - | - | - | - | - | Other publishing activities (except on-line) |
| 582 | การจัดทำซอฟต์แวร์สำเร็จรูป | 8 | 2 | 2 | - | 3 | - | - | 1 | - | - | - | - | - | - | - | - | Software publishing |
| 5820 | การจัดทำซอฟต์แวร์สำเร็จรูป | 8 | 2 | 2 | - | 3 | - | - | 1 | - | - | - | - | - | - | - | - | Software publishing |
| 58202 | การจัดทำซอฟต์แวร์สำเร็จรูป (ยกเว้นซอฟต์แวร์เกมสำเร็จรูป) | 8 | 2 | 2 | - | 3 | - | - | 1 | - | - | - | - | - | - | - | - | Software publishing (except software games) |
| 59 | การผลิตภาพยนตร์ วิดีทัศน์ และรายการโทรทัศน์ การบันทึกเสียงลงบนสื่อ และการจัดพิมพ์จำหน่าย หรือเผยแพร่ดนตรี | 72 | 4 | 4 | 21 | 14 | 7 | 5 | 4 | 2 | 4 | 3 | 2 | 1 | 1 | 1 | - | Motion picture, video and television programme production, sound recording and music publishing activities |
| 591 | กิจกรรมที่เกี่ยวข้องกับภาพยนตร์ วิดีทัศน์ และรายการโทรทัศน์ | 66 | 2 | 3 | 20 | 14 | 5 | 5 | 4 | 2 | 4 | 3 | 2 | 1 | 1 | 1 | - | Motion picture, video and television programme activities |
| 5911 | การผลิตภาพยนตร์ วิดีทัศน์ และรายการโทรทัศน์ | 18 | - | - | 4 | 3 | 1 | 2 | 2 | - | 2 | 2 | 1 | 1 | - | - | - | Motion picture, video and television programme production activities |
| 59111 | การผลิตภาพยนตร์และวีดิทัศน์ | 5 | - | - | 2 | 1 | - | 1 | - | - | - | 1 | - | - | - | - | - | Motion picture and video production activities |
| 59112 | การผลิตรายการโทรทัศน์ | 13 | - | - | 2 | 2 | 1 | 1 | 2 | - | 2 | 1 | 1 | 1 | - | - | - | Television programme production activities |
| 5912 | กิจกรรมภายหลังการผลิตภาพยนตร์ วิดีทัศน์ และรายการโทรทัศน์ | 2 | - | - | - | 1 | - | - | - | - | - | - | - | - | - | 1 | - | Motion picture, video and television programme post-production activities |
| 59121 | การบริการตัดต่อภาพและเสียง | 2 | - | - | - | 1 | - | - | - | - | - | - | - | - | - | 1 | - | Audio-visual editing activities |
| 5913 | การเผยแพร่ภาพยนตร์ วิดีทัศน์ และรายการโทรทัศน์ | 3 | - | - | - | 1 | 1 | - | - | 1 | - | - | - | - | - | - | - | Motion picture, video and television programme distribution activities |
| 59131 | การเผยแพร่ภาพยนตร์ วิดีทัศน์ และรายการโทรทัศน์ | 3 | - | - | - | 1 | 1 | - | - | 1 | - | - | - | - | - | - | - | Motion picture, video and television programme distribution activities |
| 5914 | การฉายภาพยนตร์ | 43 | 2 | 3 | 16 | 9 | 3 | 3 | 2 | 1 | 2 | 1 | 1 | - | - | - | - | Motion picture projection activities |
| 59140 | การฉายภาพยนตร์ | 43 | 2 | 3 | 16 | 9 | 3 | 3 | 2 | 1 | 2 | 1 | 1 | - | - | - | - | Motion picture projection activities |

ตาราง 23 จำนวนสถานประกอบการ จำแนกตามขนาดของสถานประกอบการ (จำนวนคนทำงาน) และประเภทอุตสาหกรรม (ต่อ)

TABLE 23 NUMBER OF ESTABLISHMENTS BY SIZE OF ESTABLISHMENT (NUMBER OF PERSONS ENGAGED) AND CATEGORY OF INDUSTRY (cont'd)

| รหัส Code | ประเภทอุตสาหกรรม | จำนวน สถานประกอบการ Number of establishments | ขนาดของสถานประกอบการ (จำนวนคนทำงาน) Size of establishment (Number of persons engaged) | | | | | | | | | | | | | Category of industry | | | |
|--------------|---|---|---|-----|-------|--------|---------|---------|---------|---------|---------|----------|-----------|-----------|-------------|----------------------|---------|---|--|
| | | | 1 | 2 | 3 - 5 | 6 - 10 | 11 - 15 | 16 - 20 | 21 - 25 | 26 - 30 | 31 - 50 | 51 - 100 | 101 - 200 | 201 - 500 | 501 - 1,000 | | > 1,000 | | |
| | | | | | | | | | | | | | | | | | | | |
| 592 | การบันทึกเสียงลงบนสื่อและการจัดพิมพ์จำหน่ายหรือเผยแพร่ดนตรี | 6 | 2 | 1 | 1 | - | 2 | - | - | - | - | - | - | - | - | - | - | - | Sound recording and music publishing activities |
| 5920 | การบันทึกเสียงลงบนสื่อและการจัดพิมพ์จำหน่ายหรือเผยแพร่ดนตรี | 6 | 2 | 1 | 1 | - | 2 | - | - | - | - | - | - | - | - | - | - | - | Sound recording and music publishing activities |
| 59201 | การบันทึกเสียงลงบนสื่อ | 6 | 2 | 1 | 1 | - | 2 | - | - | - | - | - | - | - | - | - | - | - | Sound recording activities |
| 60 | การจัดผังรายการและการแพร่ภาพกระจายเสียง | 11 | 1 | 2 | 3 | 5 | - | - | - | - | - | - | - | - | - | - | - | - | Programming and broadcasting activities |
| 601 | การออกอากาศทางวิทยุกระจายเสียง | 11 | 1 | 2 | 3 | 5 | - | - | - | - | - | - | - | - | - | - | - | - | Radio broadcasting |
| 6010 | การออกอากาศทางวิทยุกระจายเสียง | 11 | 1 | 2 | 3 | 5 | - | - | - | - | - | - | - | - | - | - | - | - | Radio broadcasting |
| 60101 | การออกอากาศทางวิทยุกระจายเสียง (ยกเว้นทางออนไลน์) | 11 | 1 | 2 | 3 | 5 | - | - | - | - | - | - | - | - | - | - | - | - | Radio broadcasting (except on-line) |
| 61 | การโทรคมนาคม | 672 | 392 | 179 | 58 | 13 | 8 | 4 | 3 | 2 | 4 | 5 | 2 | 1 | 1 | - | - | - | Telecommunications |
| 611 | การโทรคมนาคมแบบใช้สาย | 600 | 362 | 161 | 51 | 8 | 7 | 3 | 3 | - | 1 | 3 | 1 | - | - | - | - | - | Wired telecommunications activities |
| 6110 | การโทรคมนาคมแบบใช้สาย | 600 | 362 | 161 | 51 | 8 | 7 | 3 | 3 | - | 1 | 3 | 1 | - | - | - | - | - | Wired telecommunications activities |
| 61101 | การบริการอินเทอร์เน็ตแบบใช้สาย | 570 | 360 | 159 | 45 | 2 | 2 | 1 | 1 | - | - | - | - | - | - | - | - | - | Internet access activities over wired networks |
| 61102 | การบริการจัดส่งรายการโทรทัศน์/วิทยุผ่านสายเคเบิล | 14 | 1 | 2 | 4 | - | 4 | 2 | - | - | - | 1 | - | - | - | - | - | - | Home programme distribution activities over wired infrastructure |
| 61109 | การโทรคมนาคมอื่นๆ แบบใช้สาย | 16 | 1 | - | 2 | 6 | 1 | - | 2 | - | 1 | 2 | 1 | - | - | - | - | - | Other wired telecommunications activities |
| 612 | การโทรคมนาคมแบบไร้สาย | 71 | 30 | 18 | 6 | 5 | 1 | 1 | - | 2 | 3 | 2 | 1 | 1 | 1 | - | - | - | Wireless telecommunications activities |
| 6120 | การโทรคมนาคมแบบไร้สาย | 71 | 30 | 18 | 6 | 5 | 1 | 1 | - | 2 | 3 | 2 | 1 | 1 | 1 | - | - | - | Wireless telecommunications activities |
| 61201 | การบริการระบบโทรศัพท์เคลื่อนที่ | 20 | 1 | 1 | 3 | 3 | 1 | 1 | - | 2 | 3 | 2 | 1 | 1 | 1 | - | - | - | Mobile telecommunications activities |
| 61202 | การบริการอินเทอร์เน็ตแบบไร้สาย | 50 | 29 | 17 | 3 | 1 | - | - | - | - | - | - | - | - | - | - | - | - | Internet access activities over wireless networks |
| 61209 | การโทรคมนาคมอื่นๆ แบบไร้สาย | 1 | - | - | - | 1 | - | - | - | - | - | - | - | - | - | - | - | - | Other wireless telecommunications activities |
| 613 | การโทรคมนาคมผ่านดาวเทียม | 1 | - | - | 1 | - | - | - | - | - | - | - | - | - | - | - | - | - | Satellite telecommunications activities |
| 6130 | การโทรคมนาคมผ่านดาวเทียม | 1 | - | - | 1 | - | - | - | - | - | - | - | - | - | - | - | - | - | Satellite telecommunications activities |
| 61301 | การบริการจัดส่งรายการโทรทัศน์/วิทยุผ่านดาวเทียม | 1 | - | - | 1 | - | - | - | - | - | - | - | - | - | - | - | - | - | Home programme distribution activities via satellite |
| 62 | การจัดทำโปรแกรมคอมพิวเตอร์ การให้คำปรึกษาเกี่ยวกับคอมพิวเตอร์ และกิจกรรมที่เกี่ยวข้อง | 46 | 6 | 8 | 15 | 11 | 5 | - | - | 1 | - | - | - | - | - | - | - | - | Computer programming, consultancy and related activities |
| 620 | การจัดทำโปรแกรมคอมพิวเตอร์ การให้คำปรึกษาเกี่ยวกับคอมพิวเตอร์ และกิจกรรมที่เกี่ยวข้อง | 46 | 6 | 8 | 15 | 11 | 5 | - | - | 1 | - | - | - | - | - | - | - | - | Computer programming, consultancy and related activities |
| 6201 | การจัดทำโปรแกรมคอมพิวเตอร์ตามวัตถุประสงค์ของผู้ใช้ | 19 | 2 | 5 | 6 | 5 | 1 | - | - | - | - | - | - | - | - | - | - | - | Computer programming activities |

ตาราง 23 จำนวนสถานประกอบการ จำแนกตามขนาดของสถานประกอบการ (จำนวนคนทำงาน) และประเภทอุตสาหกรรม (ต่อ)

TABLE 23 NUMBER OF ESTABLISHMENTS BY SIZE OF ESTABLISHMENT (NUMBER OF PERSONS ENGAGED) AND CATEGORY OF INDUSTRY (cont'd)

| รหัส Code | ประเภทอุตสาหกรรม | จำนวน สถานประกอบการ Number of establishments | ขนาดของสถานประกอบการ (จำนวนคนทำงาน) Size of establishment (Number of persons engaged) | | | | | | | | | | | | | Category of industry | | | |
|--------------|--|---|---|--|-------|--------|---------|---------|---------|---------|---------|----------|-----------|-----------|-------------|----------------------|---------|---|---|
| | | | 1 | 2 | 3 - 5 | 6 - 10 | 11 - 15 | 16 - 20 | 21 - 25 | 26 - 30 | 31 - 50 | 51 - 100 | 101 - 200 | 201 - 500 | 501 - 1,000 | | > 1,000 | | |
| | | | 62011 | การจัดทำโปรแกรมเว็บเพจและเครือข่ายตาม วัตถุประสงค์ของผู้ใช้ | 6 | - | 4 | 1 | 1 | - | - | - | - | - | - | | - | - | - |
| 62012 | การจัดทำโปรแกรมคอมพิวเตอร์ตามวัตถุประสงค์ ของผู้ใช้ (ยกเว้นโปรแกรมเว็บเพจและเครือข่าย) | 13 | 2 | 1 | 5 | 4 | 1 | - | - | - | - | - | - | - | - | - | - | - | Computer programming activities (except web pages and networks programming activities) |
| 6202 | การให้คำปรึกษาเกี่ยวกับคอมพิวเตอร์และ การจัดการสิ่งอำนวยความสะดวกด้านคอมพิวเตอร์ | 16 | - | 1 | 5 | 5 | 4 | - | - | 1 | - | - | - | - | - | - | - | - | Computer consultancy and computer facilities management activities |
| 62021 | การให้คำปรึกษาด้านฮาร์ดแวร์ | 12 | - | - | 4 | 4 | 3 | - | - | 1 | - | - | - | - | - | - | - | - | Hardware consultancy activities |
| 62022 | การให้คำปรึกษาด้านซอฟต์แวร์ | 4 | - | 1 | 1 | 1 | 1 | - | - | - | - | - | - | - | - | - | - | - | Software consultancy activities |
| 6209 | การบริการเทคโนโลยีสารสนเทศและคอมพิวเตอร์อื่นๆ | 11 | 4 | 2 | 4 | 1 | - | - | - | - | - | - | - | - | - | - | - | - | Other information technology and computer services activities |
| 62090 | การบริการเทคโนโลยีสารสนเทศและคอมพิวเตอร์อื่นๆ | 11 | 4 | 2 | 4 | 1 | - | - | - | - | - | - | - | - | - | - | - | - | Other information technology and computer services activities |
| 63 | การบริการสารสนเทศ | 7 | - | 2 | 1 | 4 | - | - | - | - | - | - | - | - | - | - | - | - | Information service activities |
| 631 | การประมวลผลข้อมูล การจัดการและการให้เข้า พื้นที่บนเครื่องแม่ข่าย และกิจกรรมที่เกี่ยวข้อง รวมถึงเว็บท่า | 4 | - | - | 1 | 3 | - | - | - | - | - | - | - | - | - | - | - | - | Data processing, hosting and related activities; web portals |
| 6311 | การประมวลผลข้อมูล การจัดการและการให้เข้า พื้นที่บนเครื่องแม่ข่าย และกิจกรรมที่เกี่ยวข้อง | 3 | - | - | 1 | 2 | - | - | - | - | - | - | - | - | - | - | - | - | Data processing, hosting and related activities |
| 63111 | การบริหารจัดการและประมวลผลข้อมูล | 1 | - | - | 1 | - | - | - | - | - | - | - | - | - | - | - | - | - | Data processing activities |
| 63112 | การจัดการและการให้เข้าพื้นที่บนเครื่องแม่ข่าย | 2 | - | - | - | 2 | - | - | - | - | - | - | - | - | - | - | - | - | Hosting activities |
| 6312 | เว็บท่า | 1 | - | - | - | 1 | - | - | - | - | - | - | - | - | - | - | - | - | Web portals |
| 63120 | เว็บท่า | 1 | - | - | - | 1 | - | - | - | - | - | - | - | - | - | - | - | - | Web portals |
| 639 | การบริการสารสนเทศอื่นๆ | 3 | - | 2 | - | 1 | - | - | - | - | - | - | - | - | - | - | - | - | Other information service activities |
| 6399 | การบริการสารสนเทศอื่นๆ ซึ่งมิได้จัดประเภทไว้ในที่อื่น | 3 | - | 2 | - | 1 | - | - | - | - | - | - | - | - | - | - | - | - | Other information service activities, n.e.c |
| 63990 | การบริการสารสนเทศอื่นๆ ซึ่งมิได้จัดประเภทไว้ในที่อื่น | 3 | - | 2 | - | 1 | - | - | - | - | - | - | - | - | - | - | - | - | Other information service activities, n.e.c |
| 68 | กิจกรรมอสังหาริมทรัพย์ | 17,503 | 13,609 | 2,286 | 1,154 | 285 | 73 | 28 | 15 | 8 | 20 | 16 | 4 | 5 | - | - | - | - | Real estate activities |
| 681 | กิจกรรมอสังหาริมทรัพย์ที่เป็นของตนเอง หรือเช่าจากผู้อื่น | 17,387 | 13,592 | 2,269 | 1,110 | 260 | 64 | 28 | 14 | 8 | 17 | 16 | 4 | 5 | - | - | - | - | Real estate activities with own or leased property |
| 6810 | กิจกรรมอสังหาริมทรัพย์ที่เป็นของตนเอง หรือเช่าจากผู้อื่น | 17,387 | 13,592 | 2,269 | 1,110 | 260 | 64 | 28 | 14 | 8 | 17 | 16 | 4 | 5 | - | - | - | - | Real estate activities with own or leased property |

ตาราง 23 จำนวนสถานประกอบการ จำแนกตามขนาดของสถานประกอบการ (จำนวนคนทำงาน) และประเภทอุตสาหกรรม (ต่อ)

TABLE 23 NUMBER OF ESTABLISHMENTS BY SIZE OF ESTABLISHMENT (NUMBER OF PERSONS ENGAGED) AND CATEGORY OF INDUSTRY (cont'd)

| รหัส Code | ประเภทอุตสาหกรรม | จำนวน สถานประกอบการ Number of establishments | ขนาดของสถานประกอบการ (จำนวนคนทำงาน) Size of establishment (Number of persons engaged) | | | | | | | | | | | | | Category of industry | |
|--------------|---|---|---|------------|------------|-----------|----------|----------|----------|----------|----------|----------|-----------|-----------|-------------|----------------------|--|
| | | | 1 | 2 | 3 - 5 | 6 - 10 | 11 - 15 | 16 - 20 | 21 - 25 | 26 - 30 | 31 - 50 | 51 - 100 | 101 - 200 | 201 - 500 | 501 - 1,000 | | > 1,000 |
| 68101 | การซื้อและการขายอสังหาริมทรัพย์ที่เป็นของตนเอง เพื่อการอยู่อาศัย | 476 | 35 | 99 | 226 | 84 | 17 | 3 | 3 | 3 | 3 | 1 | 1 | 1 | - | - | Buying and selling of on own account of residential buildings |
| 68102 | การซื้อและการขายอสังหาริมทรัพย์ที่เป็นของตนเอง ที่ไม่ใช่เพื่อการอยู่อาศัย | 4 | - | - | 1 | - | 3 | - | - | - | - | - | - | - | - | - | Buying and selling of on own account of non-residential buildings |
| 68103 | การให้เช่าและการดำเนินการเกี่ยวกับอสังหาริมทรัพย์ ที่เป็นของตนเองหรือเช่าจากผู้อื่นเพื่อการอยู่อาศัย | 16,451 | 13,424 | 2,078 | 783 | 116 | 25 | 9 | 5 | 1 | 5 | 4 | - | 1 | - | - | Renting and operating of self-owned or leased of residential buildings |
| 68104 | การให้เช่าและการดำเนินการเกี่ยวกับอสังหาริมทรัพย์ที่ เป็นของตนเองหรือเช่าจากผู้อื่น ที่ไม่ใช่เพื่อการอยู่อาศัย | 456 | 133 | 92 | 100 | 60 | 19 | 16 | 6 | 4 | 9 | 11 | 3 | 3 | - | - | Renting and operating of self-owned or leased of non-residential buildings |
| | 682 กิจกรรมอสังหาริมทรัพย์ โดยได้รับค่าตอบแทน หรือตามสัญญาจ้าง | 116 | 17 | 17 | 44 | 25 | 9 | - | 1 | - | 3 | - | - | - | - | - | Real estate activities on a fee or contract basis |
| 6820 | กิจกรรมอสังหาริมทรัพย์ โดยได้รับค่าตอบแทน หรือตามสัญญาจ้าง | 116 | 17 | 17 | 44 | 25 | 9 | - | 1 | - | 3 | - | - | - | - | - | Real estate activities on a fee or contract basis |
| 68201 | กิจกรรมของตัวแทนอสังหาริมทรัพย์ โดยได้รับ ค่าตอบแทนหรือตามสัญญาจ้าง | 34 | 6 | 6 | 12 | 7 | 2 | - | - | - | 1 | - | - | - | - | - | Activities of real estate agents and brokers on a fee or contract basis |
| 68202 | การบริการจัดการอสังหาริมทรัพย์ โดยได้รับ ค่าตอบแทนหรือตามสัญญาจ้าง | 82 | 11 | 11 | 32 | 18 | 7 | - | 1 | - | 2 | - | - | - | - | - | Management of real estate on a fee or contract basis |
| | 69 กิจกรรมทางกฎหมายและการบัญชี | 626 | 150 | 136 | 255 | 60 | 9 | 7 | 2 | 3 | 2 | 1 | - | 1 | - | - | Legal and accounting activities |
| | 691 กิจกรรมทางกฎหมาย | 410 | 117 | 102 | 147 | 32 | 4 | 4 | 1 | - | 1 | 1 | - | 1 | - | - | Legal activities |
| 6910 | กิจกรรมทางกฎหมาย | 410 | 117 | 102 | 147 | 32 | 4 | 4 | 1 | - | 1 | 1 | - | 1 | - | - | Legal activities |
| 69100 | กิจกรรมทางกฎหมาย | 410 | 117 | 102 | 147 | 32 | 4 | 4 | 1 | - | 1 | 1 | - | 1 | - | - | Legal activities |
| | 692 กิจกรรมการบัญชี การทำบัญชี และการตรวจสอบ บัญชี การให้คำปรึกษาด้านภาษี | 216 | 33 | 34 | 108 | 28 | 5 | 3 | 1 | 3 | 1 | - | - | - | - | - | Accounting, bookkeeping and auditing activities; tax consultancy |
| 6920 | กิจกรรมการบัญชี การทำบัญชี และการตรวจสอบ บัญชี การให้คำปรึกษาด้านภาษี | 216 | 33 | 34 | 108 | 28 | 5 | 3 | 1 | 3 | 1 | - | - | - | - | - | Accounting, bookkeeping and auditing activities; tax consultancy |
| 69200 | กิจกรรมการบัญชี การทำบัญชี และการตรวจสอบ บัญชี การให้คำปรึกษาด้านภาษี | 216 | 33 | 34 | 108 | 28 | 5 | 3 | 1 | 3 | 1 | - | - | - | - | - | Accounting, bookkeeping and auditing activities; tax consultancy |
| | 70 กิจกรรมของสำนักงานใหญ่และการบริการ ให้คำปรึกษาด้านการบริหารจัดการ | 17 | 1 | 1 | 10 | 1 | - | 3 | 1 | - | - | - | - | - | - | - | Activities of head offices; management consultancy activities |
| | 701 กิจกรรมของสำนักงานใหญ่ | 6 | 1 | - | 4 | - | - | 1 | - | - | - | - | - | - | - | - | Activities of head offices |
| 7010 | กิจกรรมของสำนักงานใหญ่ | 6 | 1 | - | 4 | - | - | 1 | - | - | - | - | - | - | - | - | Activities of head offices |
| 70100 | กิจกรรมของสำนักงานใหญ่ | 6 | 1 | - | 4 | - | - | 1 | - | - | - | - | - | - | - | - | Activities of head offices |

ตาราง 23 จำนวนสถานประกอบการ จำแนกตามขนาดของสถานประกอบการ (จำนวนคนทำงาน) และประเภทอุตสาหกรรม (ต่อ)

TABLE 23 NUMBER OF ESTABLISHMENTS BY SIZE OF ESTABLISHMENT (NUMBER OF PERSONS ENGAGED) AND CATEGORY OF INDUSTRY (cont'd)

| รหัส Code | ประเภทอุตสาหกรรม | จำนวน สถานประกอบการ Number of establishments | ขนาดของสถานประกอบการ (จำนวนคนทำงาน) Size of establishment (Number of persons engaged) | | | | | | | | | | | | | | Category of industry | | |
|--------------|--|---|---|----|-------|--------|---------|---------|---------|---------|---------|----------|-----------|-----------|-------------|---------|----------------------|---|--|
| | | | 1 | 2 | 3 - 5 | 6 - 10 | 11 - 15 | 16 - 20 | 21 - 25 | 26 - 30 | 31 - 50 | 51 - 100 | 101 - 200 | 201 - 500 | 501 - 1,000 | > 1,000 | | | |
| | | | | | | | | | | | | | | | | | | | |
| 702 | การบริหารให้คำปรึกษาด้านการบริหารจัดการ | 11 | - | 1 | 6 | 1 | - | 2 | 1 | - | - | - | - | - | - | - | - | - | Management consultancy activities |
| 7020 | การบริหารให้คำปรึกษาด้านการบริหารจัดการ | 11 | - | 1 | 6 | 1 | - | 2 | 1 | - | - | - | - | - | - | - | - | - | Management consultancy activities |
| 70201 | การบริหารให้คำปรึกษาด้านการสื่อสารประชาสัมพันธ์ | 1 | - | - | 1 | - | - | - | - | - | - | - | - | - | - | - | - | - | Public relations and communication management consultancy activities |
| 70202 | การบริหารให้คำปรึกษาด้านการบริหารจัดการทางการเงิน | 3 | - | - | 3 | - | - | - | - | - | - | - | - | - | - | - | - | - | Financial management consultancy activities |
| 70209 | การบริหารให้คำปรึกษาด้านการบริหารจัดการอื่นๆ | 7 | - | 1 | 2 | 1 | - | 2 | 1 | - | - | - | - | - | - | - | - | - | Other management consultancy activities |
| 71 | กิจกรรมด้านสถาปัตยกรรมและวิศวกรรม รวมถึงการทดสอบและการวิเคราะห์ทางเทคนิค | 131 | 7 | 18 | 49 | 26 | 12 | 6 | 3 | 4 | 2 | 2 | 2 | - | - | - | - | - | Architectural and engineering activities; technical testing and analysis |
| 711 | กิจกรรมด้านสถาปัตยกรรมและวิศวกรรม และการให้คำปรึกษาด้านเทคนิคที่เกี่ยวข้อง | 77 | 2 | 9 | 25 | 20 | 8 | 6 | 2 | 2 | 1 | - | 2 | - | - | - | - | - | Architectural and engineering activities and related technical consultancy |
| 7110 | กิจกรรมด้านสถาปัตยกรรมและวิศวกรรม และการให้คำปรึกษาด้านเทคนิคที่เกี่ยวข้อง | 77 | 2 | 9 | 25 | 20 | 8 | 6 | 2 | 2 | 1 | - | 2 | - | - | - | - | - | Architectural and engineering activities and related technical consultancy |
| 71101 | กิจกรรมด้านสถาปัตยกรรมและการให้คำปรึกษาที่เกี่ยวข้อง | 55 | 2 | 9 | 20 | 16 | 2 | 4 | 1 | 1 | - | - | - | - | - | - | - | - | Architectural activities and related technical consultancy |
| 71102 | กิจกรรมด้านวิศวกรรมและการให้คำปรึกษาที่เกี่ยวข้อง | 19 | - | - | 5 | 4 | 6 | - | 1 | 1 | 1 | - | 1 | - | - | - | - | - | Engineering activities and related technical consultancy |
| 71103 | กิจกรรมด้านธรณีฟิสิกส์ ธรณีวิทยา และการให้คำปรึกษาที่เกี่ยวข้อง | 3 | - | - | - | - | - | 2 | - | - | - | - | 1 | - | - | - | - | - | Geophysical, geologic activities and related technical consultancy |
| 712 | การทดสอบและวิเคราะห์ทางเทคนิค | 54 | 5 | 9 | 24 | 6 | 4 | - | 1 | 2 | 1 | 2 | - | - | - | - | - | - | Technical testing and analysis |
| 7120 | การทดสอบและวิเคราะห์ทางเทคนิค | 54 | 5 | 9 | 24 | 6 | 4 | - | 1 | 2 | 1 | 2 | - | - | - | - | - | - | Technical testing and analysis |
| 71201 | การทดสอบและวิเคราะห์องค์ประกอบทางเคมี ภายภาพ และชีวภาพ | 5 | - | - | - | 1 | 2 | - | - | 1 | - | 1 | - | - | - | - | - | - | Testing and analysis services for the chemical, physical and biological properties |
| 71202 | การตรวจสภาพยานยนต์ทางเทคนิค | 46 | 5 | 9 | 24 | 5 | 1 | - | - | - | 1 | 1 | - | - | - | - | - | - | Technical inspection services of motor vehicles |
| 71209 | การทดสอบและวิเคราะห์ทางเทคนิคอื่นๆ | 3 | - | - | - | - | 1 | - | 1 | 1 | - | - | - | - | - | - | - | - | Other technical testing and analysis |
| 72 | การวิจัยและพัฒนาเชิงวิทยาศาสตร์ | 5 | - | - | 2 | - | - | 2 | - | - | 1 | - | - | - | - | - | - | - | Scientific research and development |
| 721 | การวิจัยและพัฒนาเชิงทดลองด้านวิทยาศาสตร์ธรรมชาติและวิศวกรรม | 4 | - | - | 1 | - | - | 2 | - | - | 1 | - | - | - | - | - | - | - | Research and experimental development on natural sciences and engineering |
| 7210 | การวิจัยและพัฒนาเชิงทดลองด้านวิทยาศาสตร์ธรรมชาติและวิศวกรรม | 4 | - | - | 1 | - | - | 2 | - | - | 1 | - | - | - | - | - | - | - | Research and experimental development on natural sciences and engineering |

ตาราง 23 จำนวนสถานประกอบการ จำแนกตามขนาดของสถานประกอบการ (จำนวนคนทำงาน) และประเภทอุตสาหกรรม (ต่อ)

TABLE 23 NUMBER OF ESTABLISHMENTS BY SIZE OF ESTABLISHMENT (NUMBER OF PERSONS ENGAGED) AND CATEGORY OF INDUSTRY (cont'd)

| รหัส Code | ประเภทอุตสาหกรรม | จำนวน สถานประกอบการ Number of establishments | ขนาดของสถานประกอบการ (จำนวนคนทำงาน) Size of establishment (Number of persons engaged) | | | | | | | | | | | | | Category of industry | | |
|--------------|--|---|---|--|------------|-----------|-----------|----------|----------|----------|----------|----------|-----------|-----------|-------------|----------------------|----------|--|
| | | | 1 | 2 | 3 - 5 | 6 - 10 | 11 - 15 | 16 - 20 | 21 - 25 | 26 - 30 | 31 - 50 | 51 - 100 | 101 - 200 | 201 - 500 | 501 - 1,000 | | > 1,000 | |
| | | | 72101 | การวิจัยและพัฒนาเชิงทดลองด้านวิทยาศาสตร์ธรรมชาติ | 3 | - | - | 1 | - | - | 1 | - | - | 1 | - | | - | - |
| 72102 | การวิจัยและพัฒนาเชิงทดลองด้านเทคโนโลยีชีวภาพ | 1 | - | - | - | - | - | 1 | - | - | - | - | - | - | - | - | - | Research and experimental development on biotechnology |
| 722 | การวิจัยและพัฒนาเชิงทดลองด้านสังคมศาสตร์และมนุษยศาสตร์ | 1 | - | - | 1 | - | - | - | - | - | - | - | - | - | - | - | - | Research and experimental development on social sciences and humanities |
| 7220 | การวิจัยและพัฒนาเชิงทดลองด้านสังคมศาสตร์และมนุษยศาสตร์ | 1 | - | - | 1 | - | - | - | - | - | - | - | - | - | - | - | - | Research and experimental development on social sciences and humanities |
| 72200 | การวิจัยและพัฒนาเชิงทดลองด้านสังคมศาสตร์และมนุษยศาสตร์ | 1 | - | - | 1 | - | - | - | - | - | - | - | - | - | - | - | - | Research and experimental development on social sciences and humanities |
| 73 | การโฆษณาและการวิจัยตลาด | 382 | 72 | 109 | 130 | 46 | 7 | 7 | 7 | - | 4 | - | - | - | - | - | - | Advertising and market research |
| 731 | การโฆษณา | 380 | 71 | 109 | 130 | 45 | 7 | 7 | 7 | - | 4 | - | - | - | - | - | - | Advertising |
| 7310 | การโฆษณา | 380 | 71 | 109 | 130 | 45 | 7 | 7 | 7 | - | 4 | - | - | - | - | - | - | Advertising |
| 73101 | กิจกรรมของบริษัทโฆษณา | 380 | 71 | 109 | 130 | 45 | 7 | 7 | 7 | - | 4 | - | - | - | - | - | - | Advertising activities |
| 732 | การวิจัยตลาดและการสำรวจความคิดเห็นของประชาชน | 2 | 1 | - | - | 1 | - | - | - | - | - | - | - | - | - | - | - | Market research and public opinion polling |
| 7320 | การวิจัยตลาดและการสำรวจความคิดเห็นของประชาชน | 2 | 1 | - | - | 1 | - | - | - | - | - | - | - | - | - | - | - | Market research and public opinion polling |
| 73200 | การวิจัยตลาดและการสำรวจความคิดเห็นของประชาชน | 2 | 1 | - | - | 1 | - | - | - | - | - | - | - | - | - | - | - | Market research and public opinion polling |
| 74 | กิจกรรมทางวิชาชีพ วิทยาศาสตร์ และเทคนิคอื่นๆ | 877 | 235 | 312 | 225 | 60 | 16 | 9 | 5 | 7 | 6 | 1 | 1 | - | - | - | - | Other professional, scientific and technical activities |
| 741 | กิจกรรมการออกแบบเฉพาะด้าน | 111 | 5 | 10 | 33 | 26 | 12 | 8 | 5 | 6 | 5 | 1 | - | - | - | - | - | Specialized design activities |
| 7410 | กิจกรรมการออกแบบเฉพาะด้าน | 111 | 5 | 10 | 33 | 26 | 12 | 8 | 5 | 6 | 5 | 1 | - | - | - | - | - | Specialized design activities |
| 74101 | กิจกรรมการออกแบบตกแต่งภายใน | 75 | 4 | 7 | 24 | 17 | 7 | 3 | 4 | 5 | 4 | - | - | - | - | - | - | Interior decorators activities |
| 74109 | กิจกรรมการออกแบบเฉพาะด้านอื่นๆ | 36 | 1 | 3 | 9 | 9 | 5 | 5 | 1 | 1 | 1 | 1 | - | - | - | - | - | Other specialized design activities |
| 742 | กิจกรรมการถ่ายภาพ | 730 | 226 | 298 | 178 | 25 | 3 | - | - | - | - | - | - | - | - | - | - | Photographic activities |
| 7420 | กิจกรรมการถ่ายภาพ | 730 | 226 | 298 | 178 | 25 | 3 | - | - | - | - | - | - | - | - | - | - | Photographic activities |
| 74200 | กิจกรรมการถ่ายภาพ | 730 | 226 | 298 | 178 | 25 | 3 | - | - | - | - | - | - | - | - | - | - | Photographic activities |
| 749 | กิจกรรมทางวิชาชีพ วิทยาศาสตร์ และเทคนิคอื่นๆ ซึ่งมิได้จัดประเภทไว้ในที่อื่น | 36 | 4 | 4 | 14 | 9 | 1 | 1 | - | 1 | 1 | - | 1 | - | - | - | - | Other professional, scientific and technical activities n.e.c. |
| 7490 | กิจกรรมทางวิชาชีพ วิทยาศาสตร์ และเทคนิคอื่นๆ ซึ่งมิได้จัดประเภทไว้ในที่อื่น | 36 | 4 | 4 | 14 | 9 | 1 | 1 | - | 1 | 1 | - | 1 | - | - | - | - | Other professional, scientific and technical activities n.e.c. |

ตาราง 23 จำนวนสถานประกอบการ จำแนกตามขนาดของสถานประกอบการ (จำนวนคนทำงาน) และประเภทอุตสาหกรรม (ต่อ)

TABLE 23 NUMBER OF ESTABLISHMENTS BY SIZE OF ESTABLISHMENT (NUMBER OF PERSONS ENGAGED) AND CATEGORY OF INDUSTRY (cont'd)

| รหัส Code | ประเภทอุตสาหกรรม | จำนวน สถานประกอบการ Number of establishments | ขนาดของสถานประกอบการ (จำนวนคนทำงาน) Size of establishment (Number of persons engaged) | | | | | | | | | | | | | Category of industry | | | |
|--------------|--|---|---|------------|------------|-----------|-----------|----------|----------|----------|----------|-----------|-----------|-----------|-------------|----------------------|----------|----------|---|
| | | | 1 | 2 | 3 - 5 | 6 - 10 | 11 - 15 | 16 - 20 | 21 - 25 | 26 - 30 | 31 - 50 | 51 - 100 | 101 - 200 | 201 - 500 | 501 - 1,000 | | > 1,000 | | |
| 74901 | กิจกรรมการแปลและล่าม | 8 | 3 | 1 | 3 | 1 | - | - | - | - | - | - | - | - | - | - | - | - | Translation and interpretation activities |
| 74902 | การบริการให้คำปรึกษาด้านสิ่งแวดล้อม | 6 | - | - | 2 | 2 | - | - | - | 1 | - | - | 1 | - | - | - | - | - | Environmental consulting |
| 74909 | กิจกรรมทางวิชาชีพ วิทยาศาสตร์ และเทคนิคอื่นๆ ซึ่งมิได้จัดประเภทไว้ในที่อื่น | 22 | 1 | 3 | 9 | 6 | 1 | 1 | - | - | 1 | - | - | - | - | - | - | - | Other professional, scientific and technical activities n.e.c. |
| 77 | กิจกรรมการให้เช่า | 1,349 | 534 | 347 | 327 | 80 | 21 | 8 | 4 | 6 | 9 | 11 | 2 | - | - | - | - | - | Rental and leasing activities |
| 771 | การให้เช่ายานยนต์ | 175 | 46 | 26 | 50 | 23 | 8 | 7 | 1 | 4 | 3 | 6 | 1 | - | - | - | - | - | Renting and leasing of motor vehicles |
| 7710 | การให้เช่ายานยนต์ | 175 | 46 | 26 | 50 | 23 | 8 | 7 | 1 | 4 | 3 | 6 | 1 | - | - | - | - | - | Renting and leasing of motor vehicles |
| 77101 | การให้เช่ายานยนต์ชนิดนั่งส่วนบุคคล รถกระบะ รถตู้ และรถขนาดเล็กที่คล้ายกัน | 98 | 39 | 14 | 30 | 8 | 1 | 2 | - | 1 | 1 | 1 | 1 | - | - | - | - | - | Renting of passenger car, pick-up truck, van and similar light motor vehicles |
| 77109 | การให้เช่ายานยนต์ชนิดรถบรรทุกและยานยนต์หนักอื่นๆ | 77 | 7 | 12 | 20 | 15 | 7 | 5 | 1 | 3 | 2 | 5 | - | - | - | - | - | - | Renting of trucks and other heavy motor vehicles |
| 772 | การให้เช่าของใช้ส่วนบุคคลและของใช้ในครัวเรือน | 964 | 449 | 281 | 204 | 24 | 2 | - | 1 | 1 | 1 | 1 | - | - | - | - | - | - | Renting and leasing of personal and household goods |
| 7721 | การให้เช่าเครื่องอุปโภคเพื่อการนันทนาการและการกีฬา | 26 | 11 | 4 | 7 | 2 | - | - | 1 | - | - | 1 | - | - | - | - | - | - | Renting and leasing of recreational and sports goods |
| 77210 | การให้เช่าเครื่องอุปโภคเพื่อการนันทนาการและการกีฬา | 26 | 11 | 4 | 7 | 2 | - | - | 1 | - | - | 1 | - | - | - | - | - | - | Renting and leasing of recreational and sports goods |
| 7722 | การให้เช่าสื่อบันทึกเสียงและภาพ | 326 | 124 | 99 | 87 | 14 | 1 | - | - | - | 1 | - | - | - | - | - | - | - | Renting of video tapes and disks |
| 77220 | การให้เช่าสื่อบันทึกเสียงและภาพ | 326 | 124 | 99 | 87 | 14 | 1 | - | - | - | 1 | - | - | - | - | - | - | - | Renting of video tapes and disks |
| 7729 | การให้เช่าของใช้ส่วนบุคคลและของใช้ในครัวเรือนอื่นๆ | 612 | 314 | 178 | 110 | 8 | 1 | - | - | 1 | - | - | - | - | - | - | - | - | Renting and leasing of other personal and household goods |
| 77291 | การให้เช่าหนังสือ | 295 | 204 | 72 | 16 | 2 | 1 | - | - | - | - | - | - | - | - | - | - | - | Renting and leasing of books |
| 77299 | การให้เช่าของใช้ส่วนบุคคลและของใช้ในครัวเรือนอื่นๆ ซึ่งมิได้จัดประเภทไว้ในที่อื่น | 317 | 110 | 106 | 94 | 6 | - | - | - | 1 | - | - | - | - | - | - | - | - | Renting and leasing of other personal and household goods, n.e.c. |
| 773 | การให้เช่าเครื่องจักร อุปกรณ์ และสินค้าที่จับต้องได้อื่นๆ | 210 | 39 | 40 | 73 | 33 | 11 | 1 | 2 | 1 | 5 | 4 | 1 | - | - | - | - | - | Renting and leasing of other machinery, equipment and tangible goods |
| 7730 | การให้เช่าเครื่องจักร อุปกรณ์ และสินค้าที่จับต้องได้อื่นๆ | 210 | 39 | 40 | 73 | 33 | 11 | 1 | 2 | 1 | 5 | 4 | 1 | - | - | - | - | - | Renting and leasing of other machinery, equipment and tangible goods |
| 77301 | การให้เช่าเครื่องอุปโภคการขนส่งทางบก (ยกเว้นยานยนต์) | 7 | 2 | 2 | - | 1 | 1 | - | - | 1 | - | - | - | - | - | - | - | - | Renting and leasing of land-transport equipment (other than motor vehicles) |
| 77302 | การให้เช่าเครื่องอุปโภคการขนส่งน้ำ | 5 | - | 2 | - | 2 | - | - | - | - | - | - | 1 | - | - | - | - | - | Renting and leasing of water-transport equipment |
| 77303 | การให้เช่าเครื่องอุปโภคการขนส่งทางอากาศ | 2 | 1 | - | - | - | - | - | 1 | - | - | - | - | - | - | - | - | - | Renting and leasing of air transport equipment |

ตาราง 23 จำนวนสถานประกอบการ จำแนกตามขนาดของสถานประกอบการ (จำนวนคนทำงาน) และประเภทอุตสาหกรรม (ต่อ)

TABLE 23 NUMBER OF ESTABLISHMENTS BY SIZE OF ESTABLISHMENT (NUMBER OF PERSONS ENGAGED) AND CATEGORY OF INDUSTRY (cont'd)

| รหัส Code | ประเภทอุตสาหกรรม | จำนวน สถานประกอบการ Number of establishments | ขนาดของสถานประกอบการ (จำนวนคนทำงาน) Size of establishment (Number of persons engaged) | | | | | | | | | | | | | | Category of industry | |
|--------------|--|---|---|--|-----------|-----------|-----------|----------|----------|----------|----------|----------|-----------|-----------|-------------|---------|----------------------|---|
| | | | 1 | 2 | 3 - 5 | 6 - 10 | 11 - 15 | 16 - 20 | 21 - 25 | 26 - 30 | 31 - 50 | 51 - 100 | 101 - 200 | 201 - 500 | 501 - 1,000 | > 1,000 | | |
| | | | 77304 | การให้เช่าเครื่องจักรและอุปกรณ์ทางการเกษตรและการป่าไม้ | 49 | 12 | 14 | 17 | 6 | - | - | - | - | - | - | - | | - |
| 77305 | การให้เช่าเครื่องจักรและอุปกรณ์ในการก่อสร้างและงานวิศวกรรมโยธา | 15 | 1 | 2 | 2 | 3 | 5 | - | - | - | 2 | - | - | - | - | - | - | Renting and leasing of construction and civil-engineering machinery and equipment |
| 77306 | การให้เช่าเครื่องจักรและอุปกรณ์สำนักงาน | 10 | 4 | 4 | - | 1 | - | - | - | - | - | 1 | - | - | - | - | - | Renting and leasing of office machinery and equipment |
| 77309 | การให้เช่าเครื่องจักร อุปกรณ์ และสินค้าที่จับต้องได้อื่นๆ ซึ่งมีได้จัดประเภทไว้ในที่อื่น | 122 | 19 | 16 | 54 | 20 | 5 | 1 | 1 | - | 3 | 3 | - | - | - | - | - | Renting and leasing of other machinery, equipment and tangible goods, n.e.c |
| 78 | กิจกรรมการจ้างงาน | 172 | 8 | 19 | 67 | 29 | 10 | 3 | 5 | 4 | 9 | 8 | 7 | 2 | - | - | 1 | Employment activities |
| 781 | กิจกรรมของสำนักงานหรือตัวแทนจัดหางาน | 91 | 1 | 15 | 48 | 15 | 3 | - | 3 | 1 | 2 | 3 | - | - | - | - | - | Activities of employment placement agencies |
| 7810 | กิจกรรมของสำนักงานหรือตัวแทนจัดหางาน | 91 | 1 | 15 | 48 | 15 | 3 | - | 3 | 1 | 2 | 3 | - | - | - | - | - | Activities of employment placement agencies |
| 78101 | กิจกรรมการคัดเลือกนักแสดงภาพยนตร์ โทรทัศน์ และการแสดงอื่นๆ | 1 | - | - | - | 1 | - | - | - | - | - | - | - | - | - | - | - | Activities of casting agencies and bureaus |
| 78109 | กิจกรรมของสำนักงานหรือตัวแทนจัดหางานอื่นๆ | 90 | 1 | 15 | 48 | 14 | 3 | - | 3 | 1 | 2 | 3 | - | - | - | - | - | Activities of other employment placement agencies |
| 782 | กิจกรรมของสำนักงานหรือตัวแทนจัดหางานชั่วคราว | 78 | 7 | 4 | 17 | 13 | 7 | 3 | 2 | 3 | 7 | 5 | 7 | 2 | - | - | 1 | Temporary employment agency activities |
| 7820 | กิจกรรมของสำนักงานหรือตัวแทนจัดหางานชั่วคราว | 78 | 7 | 4 | 17 | 13 | 7 | 3 | 2 | 3 | 7 | 5 | 7 | 2 | - | - | 1 | Temporary employment agency activities |
| 78200 | กิจกรรมของสำนักงานหรือตัวแทนจัดหางานชั่วคราว | 78 | 7 | 4 | 17 | 13 | 7 | 3 | 2 | 3 | 7 | 5 | 7 | 2 | - | - | 1 | Temporary employment agency activities |
| 783 | กิจกรรมการจัดหาทรัพยากรบุคคลอื่นๆ | 3 | - | - | 2 | 1 | - | - | - | - | - | - | - | - | - | - | - | Other human resources provision |
| 7830 | กิจกรรมการจัดหาทรัพยากรบุคคลอื่นๆ | 3 | - | - | 2 | 1 | - | - | - | - | - | - | - | - | - | - | - | Other human resources provision |
| 78300 | กิจกรรมการจัดหาทรัพยากรบุคคลอื่นๆ | 3 | - | - | 2 | 1 | - | - | - | - | - | - | - | - | - | - | - | Other human resources provision |
| 79 | กิจกรรมของตัวแทนธุรกิจท่องเที่ยว การจําหน่ายเที่ยว การบริการสำรอง และกิจกรรมที่เกี่ยวข้อง | 147 | 12 | 21 | 63 | 28 | 16 | 2 | 1 | - | - | 3 | - | 1 | - | - | - | Travel agency, tour operator, reservation service and related activities |
| 791 | กิจกรรมของตัวแทนธุรกิจท่องเที่ยวและการจําหน่ายเที่ยว | 130 | 9 | 15 | 59 | 27 | 14 | 2 | - | - | - | 3 | - | 1 | - | - | - | Travel agency and tour operator activities |
| 7911 | กิจกรรมของตัวแทนธุรกิจท่องเที่ยว | 57 | 4 | 6 | 28 | 12 | 5 | 1 | - | - | - | - | - | 1 | - | - | - | Travel agency activities |
| 79110 | กิจกรรมของตัวแทนธุรกิจท่องเที่ยว | 57 | 4 | 6 | 28 | 12 | 5 | 1 | - | - | - | - | - | 1 | - | - | - | Travel agency activities |
| 7912 | กิจกรรมการจัดนำเที่ยว | 73 | 5 | 9 | 31 | 15 | 9 | 1 | - | - | - | 3 | - | - | - | - | - | Tour operator activities |
| 79120 | กิจกรรมการจัดนำเที่ยว | 73 | 5 | 9 | 31 | 15 | 9 | 1 | - | - | - | 3 | - | - | - | - | - | Tour operator activities |
| 799 | กิจกรรมบริการสำรองอื่นๆ และกิจกรรมที่เกี่ยวข้อง | 17 | 3 | 6 | 4 | 1 | 2 | - | 1 | - | - | - | - | - | - | - | - | Other reservation service and related activities |
| 7990 | กิจกรรมบริการสำรองอื่นๆ และกิจกรรมที่เกี่ยวข้อง | 17 | 3 | 6 | 4 | 1 | 2 | - | 1 | - | - | - | - | - | - | - | - | Other reservation service and related activities |
| 79901 | กิจกรรมของมัคคุเทศก์ | 2 | - | 1 | 1 | - | - | - | - | - | - | - | - | - | - | - | - | Activities of tourist guides |

ตาราง 23 จำนวนสถานประกอบการ จำแนกตามขนาดของสถานประกอบการ (จำนวนคนทำงาน) และประเภทอุตสาหกรรม (ต่อ)

TABLE 23 NUMBER OF ESTABLISHMENTS BY SIZE OF ESTABLISHMENT (NUMBER OF PERSONS ENGAGED) AND CATEGORY OF INDUSTRY (cont'd)

| รหัส Code | ประเภทอุตสาหกรรม | จำนวน สถานประกอบการ Number of establishments | ขนาดของสถานประกอบการ (จำนวนคนทำงาน) Size of establishment (Number of persons engaged) | | | | | | | | | | | | | Category of industry | | |
|--------------|--|---|---|---|-----------|-----------|-----------|-----------|-----------|----------|-----------|-----------|-----------|-----------|-------------|----------------------|---|--|
| | | | 1 | 2 | 3 - 5 | 6 - 10 | 11 - 15 | 16 - 20 | 21 - 25 | 26 - 30 | 31 - 50 | 51 - 100 | 101 - 200 | 201 - 500 | 501 - 1,000 | | > 1,000 | |
| | | | 79909 | กิจกรรมบริการสำรองอื่นๆ และกิจกรรมที่เกี่ยวข้อง ซึ่งมิได้จัดประเภทไว้ในที่อื่น | 15 | 3 | 5 | 3 | 1 | 2 | - | 1 | - | - | - | | - | - |
| 80 | การบริการรักษาความปลอดภัยและการสืบสวน | 164 | 8 | 17 | 31 | 20 | 13 | 14 | 10 | 9 | 11 | 11 | 12 | 3 | 4 | 1 | Security and investigation activities | |
| 801 | การบริการรักษาความปลอดภัยส่วนบุคคล | 93 | 2 | 1 | 10 | 9 | 9 | 8 | 8 | 7 | 10 | 10 | 12 | 3 | 3 | 1 | Private security activities | |
| 8010 | การบริการรักษาความปลอดภัยส่วนบุคคล | 93 | 2 | 1 | 10 | 9 | 9 | 8 | 8 | 7 | 10 | 10 | 12 | 3 | 3 | 1 | Private security activities | |
| 80100 | การบริการรักษาความปลอดภัยส่วนบุคคล | 93 | 2 | 1 | 10 | 9 | 9 | 8 | 8 | 7 | 10 | 10 | 12 | 3 | 3 | 1 | Private security activities | |
| 802 | การบริการระบบรักษาความปลอดภัย | 67 | 6 | 15 | 19 | 10 | 4 | 6 | 2 | 2 | 1 | 1 | - | - | 1 | - | Security systems service activities | |
| 8020 | การบริการระบบรักษาความปลอดภัย | 67 | 6 | 15 | 19 | 10 | 4 | 6 | 2 | 2 | 1 | 1 | - | - | 1 | - | Security systems service activities | |
| 80200 | การบริการระบบรักษาความปลอดภัย | 67 | 6 | 15 | 19 | 10 | 4 | 6 | 2 | 2 | 1 | 1 | - | - | 1 | - | Security systems service activities | |
| 803 | กิจกรรมการสืบสวน | 4 | - | 1 | 2 | 1 | - | - | - | - | - | - | - | - | - | - | - | Investigation activities |
| 8030 | กิจกรรมการสืบสวน | 4 | - | 1 | 2 | 1 | - | - | - | - | - | - | - | - | - | - | - | Investigation activities |
| 80300 | กิจกรรมการสืบสวน | 4 | - | 1 | 2 | 1 | - | - | - | - | - | - | - | - | - | - | - | Investigation activities |
| 81 | กิจกรรมการบริการสำหรับอาคารและภูมิทัศน์ | 96 | 6 | 5 | 39 | 21 | 6 | 5 | 2 | 1 | 4 | 1 | 3 | 2 | 1 | - | Services to buildings and landscape activities | |
| 811 | กิจกรรมสนับสนุนการอำนวยความสะดวกแบบเบ็ดเสร็จ | 8 | 1 | 1 | 3 | 2 | - | - | - | 1 | - | - | - | - | - | - | - | Combined facilities support activities |
| 8110 | กิจกรรมสนับสนุนการอำนวยความสะดวกแบบเบ็ดเสร็จ | 8 | 1 | 1 | 3 | 2 | - | - | - | 1 | - | - | - | - | - | - | - | Combined facilities support activities |
| 81100 | กิจกรรมสนับสนุนการอำนวยความสะดวกแบบเบ็ดเสร็จ | 8 | 1 | 1 | 3 | 2 | - | - | - | 1 | - | - | - | - | - | - | - | Combined facilities support activities |
| 812 | การบริการทำความสะอาด | 74 | 5 | 1 | 30 | 15 | 6 | 4 | 2 | - | 4 | 1 | 3 | 2 | 1 | - | Cleaning activities | |
| 8121 | การบริการทำความสะอาดทั่วไปสำหรับอาคาร | 18 | 2 | - | 3 | 1 | 1 | 2 | - | - | 3 | - | 3 | 2 | 1 | - | - | General cleaning of buildings |
| 81210 | การบริการทำความสะอาดทั่วไปสำหรับอาคาร | 18 | 2 | - | 3 | 1 | 1 | 2 | - | - | 3 | - | 3 | 2 | 1 | - | - | General cleaning of buildings |
| 8129 | การบริการทำความสะอาดสำหรับอาคาร และอุตสาหกรรมอื่นๆ | 56 | 3 | 1 | 27 | 14 | 5 | 2 | 2 | - | 1 | 1 | - | - | - | - | - | Other building and industrial cleaning activities |
| 81292 | การบริการทำความสะอาดภายในที่ใช้ ความชำนาญเฉพาะด้าน | 7 | - | 1 | 2 | 1 | - | - | 1 | - | 1 | 1 | - | - | - | - | - | Specialized interior cleaning activities for buildings |
| 81293 | การบริการฆ่าเชื้อและกำจัด | 35 | 1 | - | 17 | 11 | 4 | 1 | 1 | - | - | - | - | - | - | - | - | Disinfecting and exterminating activities |
| 81299 | การบริการทำความสะอาดสำหรับอาคาร และอุตสาหกรรมอื่นๆ ซึ่งมิได้จัดประเภทไว้ในที่อื่น | 14 | 2 | - | 8 | 2 | 1 | 1 | - | - | - | - | - | - | - | - | - | Other building and industrial cleaning activities, n.e.c |
| 813 | การบริการดูแลและบำรุงรักษาภูมิทัศน์ | 14 | - | 3 | 6 | 4 | - | 1 | - | - | - | - | - | - | - | - | - | Landscape care and maintenance service activities |
| 8130 | การบริการดูแลและบำรุงรักษาภูมิทัศน์ | 14 | - | 3 | 6 | 4 | - | 1 | - | - | - | - | - | - | - | - | - | Landscape care and maintenance service activities |
| 81300 | การบริการดูแลและบำรุงรักษาภูมิทัศน์ | 14 | - | 3 | 6 | 4 | - | 1 | - | - | - | - | - | - | - | - | - | Landscape care and maintenance service activities |

ตาราง 23 จำนวนสถานประกอบการ จำแนกตามขนาดของสถานประกอบการ (จำนวนคนทำงาน) และประเภทอุตสาหกรรม (ต่อ)

TABLE 23 NUMBER OF ESTABLISHMENTS BY SIZE OF ESTABLISHMENT (NUMBER OF PERSONS ENGAGED) AND CATEGORY OF INDUSTRY (cont'd)

| รหัส Code | ประเภทอุตสาหกรรม | จำนวน สถานประกอบการ Number of establishments | ขนาดของสถานประกอบการ (จำนวนคนทำงาน) Size of establishment (Number of persons engaged) | | | | | | | | | | | | | | Category of industry |
|--------------|--|---|---|--|-------|--------|---------|---------|---------|---------|---------|----------|-----------|-----------|-------------|---------|---|
| | | | 1 | 2 | 3 - 5 | 6 - 10 | 11 - 15 | 16 - 20 | 21 - 25 | 26 - 30 | 31 - 50 | 51 - 100 | 101 - 200 | 201 - 500 | 501 - 1,000 | > 1,000 | |
| | | | 82 | การบริการด้านการบริหารและสนับสนุน การดำเนินงานของสำนักงาน และกิจกรรมอื่นๆ ที่สนับสนุนทางธุรกิจ | 1,270 | 544 | 375 | 238 | 57 | 14 | 10 | 3 | 5 | 8 | 9 | 5 | |
| 821 | การบริการด้านการบริหารและสนับสนุน การดำเนินงานของสำนักงาน | 717 | 327 | 241 | 129 | 15 | 3 | 1 | - | - | - | 1 | - | - | - | - | Office administrative and support activities |
| 8211 | การบริการด้านการบริหารสำนักงานแบบเบ็ดเสร็จ | 3 | - | - | 1 | - | - | 1 | - | - | - | 1 | - | - | - | - | Combined office administrative service activities |
| 82110 | การบริการด้านการบริหารสำนักงานแบบเบ็ดเสร็จ | 3 | - | - | 1 | - | - | 1 | - | - | - | 1 | - | - | - | - | Combined office administrative service activities |
| 8219 | การถ่ายเอกสาร การเตรียมเอกสาร และกิจกรรม เฉพาะด้านอื่นๆ ที่สนับสนุนการดำเนินงานสำนักงาน | 714 | 327 | 241 | 128 | 15 | 3 | - | - | - | - | - | - | - | - | - | Photocopying, document preparation and other specialized office support activities |
| 82191 | การถ่ายเอกสาร | 647 | 297 | 219 | 114 | 14 | 3 | - | - | - | - | - | - | - | - | - | Photocopying activities |
| 82199 | การเตรียมเอกสารและกิจกรรมเฉพาะด้านอื่นๆ ที่สนับสนุนการดำเนินงานสำนักงาน | 67 | 30 | 22 | 14 | 1 | - | - | - | - | - | - | - | - | - | - | Document preparation and other specialized office support activities |
| 822 | กิจกรรมศูนย์บริการลูกค้าทางโทรศัพท์ | 8 | - | 2 | 1 | 2 | - | - | 2 | 1 | - | - | - | - | - | - | Activities of call centres |
| 8220 | กิจกรรมศูนย์บริการลูกค้าทางโทรศัพท์ | 8 | - | 2 | 1 | 2 | - | - | 2 | 1 | - | - | - | - | - | - | Activities of call centres |
| 82200 | กิจกรรมศูนย์บริการลูกค้าทางโทรศัพท์ | 8 | - | 2 | 1 | 2 | - | - | 2 | 1 | - | - | - | - | - | - | Activities of call centres |
| 823 | การจัดการประชุมและการแสดงสินค้า | 11 | 2 | 1 | 4 | 1 | 1 | - | - | - | - | 1 | - | - | 1 | - | Organization of conventions and trade shows |
| 8230 | การจัดการประชุมและการแสดงสินค้า | 11 | 2 | 1 | 4 | 1 | 1 | - | - | - | - | 1 | - | - | 1 | - | Organization of conventions and trade shows |
| 82301 | การจัดการประชุม | 4 | 2 | - | 1 | 1 | - | - | - | - | - | - | - | - | - | - | Organization of conventions |
| 82302 | การจัดการแสดงสินค้า | 7 | - | 1 | 3 | - | 1 | - | - | - | - | 1 | - | - | 1 | - | Organization of trade shows |
| 829 | กิจกรรมบริการสนับสนุนทางธุรกิจ ซึ่งมิได้จัดประเภทไว้ในที่อื่น | 534 | 215 | 131 | 104 | 39 | 10 | 9 | 1 | 4 | 8 | 7 | 5 | 1 | - | - | Business support service activities n.e.c. |
| 8291 | กิจกรรมของตัวแทนจัดเก็บเงินและ การบริการข้อมูลเครดิต | 13 | 4 | 4 | 3 | 1 | - | - | - | - | - | 1 | - | - | - | - | Activities of collection agencies and credit bureaus |
| 82911 | กิจกรรมของตัวแทนจัดเก็บเงิน | 13 | 4 | 4 | 3 | 1 | - | - | - | - | - | 1 | - | - | - | - | Activities of collection agencies |
| 8292 | กิจกรรมการบรรจุหีบห่อ | 97 | 14 | 9 | 17 | 20 | 6 | 7 | 1 | 3 | 8 | 6 | 5 | 1 | - | - | Packaging activities |
| 82920 | กิจกรรมการบรรจุหีบห่อ | 97 | 14 | 9 | 17 | 20 | 6 | 7 | 1 | 3 | 8 | 6 | 5 | 1 | - | - | Packaging activities |
| 8299 | กิจกรรมการบริการอื่นๆ ที่สนับสนุนทางธุรกิจ ซึ่งมิได้จัดประเภทไว้ในที่อื่น | 424 | 197 | 118 | 84 | 18 | 4 | 2 | - | 1 | - | - | - | - | - | - | Other business support service activities n.e.c. |
| 82990 | กิจกรรมการบริการอื่นๆ ที่สนับสนุนทางธุรกิจ ซึ่งมิได้จัดประเภทไว้ในที่อื่น | 424 | 197 | 118 | 84 | 18 | 4 | 2 | - | 1 | - | - | - | - | - | - | Other business support service activities n.e.c. |

ตาราง 23 จำนวนสถานประกอบการ จำแนกตามขนาดของสถานประกอบการ (จำนวนคนทำงาน) และประเภทอุตสาหกรรม (ต่อ)

TABLE 23 NUMBER OF ESTABLISHMENTS BY SIZE OF ESTABLISHMENT (NUMBER OF PERSONS ENGAGED) AND CATEGORY OF INDUSTRY (cont'd)

| รหัส Code | ประเภทอุตสาหกรรม | จำนวน สถานประกอบการ Number of establishments | ขนาดของสถานประกอบการ (จำนวนคนทำงาน) Size of establishment (Number of persons engaged) | | | | | | | | | | | | | Category of industry | |
|--------------|--|---|---|-----|-------|--------|---------|---------|---------|---------|---------|----------|-----------|-----------|-------------|----------------------|--|
| | | | 1 | 2 | 3 - 5 | 6 - 10 | 11 - 15 | 16 - 20 | 21 - 25 | 26 - 30 | 31 - 50 | 51 - 100 | 101 - 200 | 201 - 500 | 501 - 1,000 | | > 1,000 |
| 86 | กิจกรรมด้านสุขภาพมนุษย์ | 46 | - | - | 1 | - | - | - | 1 | - | 4 | 6 | 12 | 17 | 5 | - | Human health activities |
| 861 | กิจกรรมโรงพยาบาล | 46 | - | - | 1 | - | - | - | 1 | - | 4 | 6 | 12 | 17 | 5 | - | Hospital activities |
| 8610 | กิจกรรมโรงพยาบาล | 46 | - | - | 1 | - | - | - | 1 | - | 4 | 6 | 12 | 17 | 5 | - | Hospital activities |
| 86101 | กิจกรรมโรงพยาบาล (ยกเว้นโรงพยาบาลเฉพาะทาง) | 43 | - | - | 1 | - | - | - | 1 | - | 4 | 5 | 12 | 15 | 5 | - | Hospital activities (except specialized hospital activities) |
| 86102 | กิจกรรมโรงพยาบาลเฉพาะทาง | 3 | - | - | - | - | - | - | - | - | - | 1 | - | 2 | - | - | Specialized hospital activities |
| 90 | กิจกรรมการสร้างสรรค์ศิลปะและความบันเทิง | 151 | 15 | 15 | 29 | 45 | 28 | 12 | 5 | 1 | 1 | - | - | - | - | - | Creative, arts and entertainment activities |
| 900 | กิจกรรมการสร้างสรรค์ศิลปะและความบันเทิง | 151 | 15 | 15 | 29 | 45 | 28 | 12 | 5 | 1 | 1 | - | - | - | - | - | Creative, arts and entertainment activities |
| 9000 | กิจกรรมการสร้างสรรค์ศิลปะและความบันเทิง | 151 | 15 | 15 | 29 | 45 | 28 | 12 | 5 | 1 | 1 | - | - | - | - | - | Creative, arts and entertainment activities |
| 90001 | กิจกรรมการสร้างสรรค์ศิลปะ | 12 | 2 | 6 | 4 | - | - | - | - | - | - | - | - | - | - | - | Creative and arts activities |
| 90002 | กิจกรรมด้านความบันเทิง | 139 | 13 | 9 | 25 | 45 | 28 | 12 | 5 | 1 | 1 | - | - | - | - | - | Entertainment activities |
| 91 | กิจกรรมห้องสมุด หอจดหมายเหตุ พิพิธภัณฑ์สถาน และกิจกรรมทางวัฒนธรรมอื่นๆ | 3 | - | - | - | - | 1 | 1 | - | - | - | 1 | - | - | - | - | Libraries, archives, museums and other cultural activities |
| 910 | กิจกรรมห้องสมุด หอจดหมายเหตุ พิพิธภัณฑ์สถาน และกิจกรรมทางวัฒนธรรมอื่นๆ | 3 | - | - | - | - | 1 | 1 | - | - | - | 1 | - | - | - | - | Libraries, archives, museums and other cultural activities |
| 9102 | กิจกรรมพิพิธภัณฑ์และการดำเนินงานเกี่ยวกับ โบราณสถานและอาคารทางประวัติศาสตร์ | 3 | - | - | - | - | 1 | 1 | - | - | - | 1 | - | - | - | - | Museums activities and operation of historical sites and buildings |
| 91021 | กิจกรรมพิพิธภัณฑ์ | 3 | - | - | - | - | 1 | 1 | - | - | - | 1 | - | - | - | - | Museums activities |
| 92 | กิจกรรมการพนันและการเสี่ยงโชค | 25 | 17 | 3 | 5 | - | - | - | - | - | - | - | - | - | - | - | Gambling and betting activities |
| 920 | กิจกรรมการพนันและการเสี่ยงโชค | 25 | 17 | 3 | 5 | - | - | - | - | - | - | - | - | - | - | - | Gambling and betting activities |
| 9200 | กิจกรรมการพนันและการเสี่ยงโชค | 25 | 17 | 3 | 5 | - | - | - | - | - | - | - | - | - | - | - | Gambling and betting activities |
| 92001 | การดำเนินงานเกี่ยวกับสลากกินแบ่ง | 23 | 17 | 2 | 4 | - | - | - | - | - | - | - | - | - | - | - | Operation of lottery |
| 92009 | กิจกรรมการพนันและการเสี่ยงโชคอื่นๆ | 2 | - | 1 | 1 | - | - | - | - | - | - | - | - | - | - | - | Other gambling and betting activities |
| 93 | กิจกรรมด้านการกีฬา ความบันเทิง และการนันทนาการ | 2,456 | 1,444 | 613 | 254 | 72 | 24 | 10 | 2 | 5 | 6 | 11 | 9 | 5 | 1 | - | Sports activities and amusement and recreation activities |
| 931 | กิจกรรมด้านการกีฬา | 845 | 334 | 230 | 163 | 53 | 20 | 9 | 2 | 5 | 6 | 11 | 9 | 3 | - | - | Sports activities |
| 9311 | การดำเนินงานเกี่ยวกับสิ่งอำนวยความสะดวก ด้านการกีฬา | 780 | 325 | 201 | 147 | 47 | 18 | 8 | 2 | 5 | 5 | 10 | 9 | 3 | - | - | Operation of sports facilities |
| 93111 | การดำเนินงานเกี่ยวกับสิ่งอำนวยความสะดวก ด้านการกีฬา | 738 | 315 | 192 | 133 | 41 | 16 | 8 | 2 | 4 | 5 | 10 | 9 | 3 | - | - | Operation of sports facilities |

ตาราง 23 จำนวนสถานประกอบการ จำแนกตามขนาดของสถานประกอบการ (จำนวนคนทำงาน) และประเภทอุตสาหกรรม (ต่อ)

TABLE 23 NUMBER OF ESTABLISHMENTS BY SIZE OF ESTABLISHMENT (NUMBER OF PERSONS ENGAGED) AND CATEGORY OF INDUSTRY (cont'd)

| รหัส Code | ประเภทอุตสาหกรรม | จำนวน สถานประกอบการ Number of establishments | ขนาดของสถานประกอบการ (จำนวนคนทำงาน) Size of establishment (Number of persons engaged) | | | | | | | | | | | | | | Category of industry | |
|--------------|---|---|---|--|-------|--------|---------|---------|---------|---------|---------|----------|-----------|-----------|-------------|---------|----------------------|---|
| | | | 1 | 2 | 3 - 5 | 6 - 10 | 11 - 15 | 16 - 20 | 21 - 25 | 26 - 30 | 31 - 50 | 51 - 100 | 101 - 200 | 201 - 500 | 501 - 1,000 | > 1,000 | | |
| | | | 93112 | การดำเนินงานของศูนย์ฟิตเนสและการออกกำลังกาย เพื่อฝึกความยืดหยุ่นของร่างกาย | 42 | 10 | 9 | 14 | 6 | 2 | - | - | 1 | - | - | - | | - |
| 9312 | กิจกรรมสโมสรกีฬา | 12 | 1 | 1 | 5 | 2 | 1 | - | - | - | 1 | 1 | - | - | - | - | - | Activities of sports clubs |
| 93120 | กิจกรรมสโมสรกีฬา | 12 | 1 | 1 | 5 | 2 | 1 | - | - | - | 1 | 1 | - | - | - | - | - | Activities of sports clubs |
| 9319 | กิจกรรมอื่นๆ ด้านการกีฬา | 53 | 8 | 28 | 11 | 4 | 1 | 1 | - | - | - | - | - | - | - | - | - | Other sports activities |
| 93191 | กิจกรรมการจัดการแข่งขันกีฬา | 2 | - | - | 1 | - | - | - | 1 | - | - | - | - | - | - | - | - | Activities of producers or promoters of sports events |
| 93199 | กิจกรรมอื่นๆ ด้านการกีฬา ซึ่งมีได้จัดประเภทไว้ในที่อื่น | 51 | 8 | 28 | 10 | 4 | 1 | - | - | - | - | - | - | - | - | - | - | Other sports activities, n.e.c. |
| 932 | กิจกรรมด้านความบันเทิงและการนันทนาการอื่นๆ | 1,611 | 1,110 | 383 | 91 | 19 | 4 | 1 | - | - | - | - | - | 2 | 1 | - | - | Other amusement and recreation activities |
| 9321 | กิจกรรมสวนสนุกและซิมปาร์ค | 6 | - | 1 | 1 | 2 | 1 | - | - | - | - | - | - | - | - | 1 | - | Activities of amusement parks and theme parks |
| 93210 | กิจกรรมสวนสนุกและซิมปาร์ค | 6 | - | 1 | 1 | 2 | 1 | - | - | - | - | - | - | - | - | 1 | - | Activities of amusement parks and theme parks |
| 9329 | กิจกรรมด้านความบันเทิงและการนันทนาการอื่นๆ ซึ่งมีได้จัดประเภทไว้ในที่อื่น | 1,605 | 1,110 | 382 | 90 | 17 | 3 | 1 | - | - | - | - | - | 2 | - | - | - | Other amusement and recreation activities n.e.c. |
| 93292 | กิจกรรมการแสดงโชว์เพื่อความบันเทิง และการนันทนาการ | 10 | - | 1 | 1 | 4 | 1 | 1 | - | - | - | - | - | 2 | - | - | - | Activities of amusement and recreation shows |
| 93293 | กิจกรรมการดำเนินงานร้านเกมและตู้เกมหยอดเหรียญ | 1,582 | 1,103 | 378 | 87 | 12 | 2 | - | - | - | - | - | - | - | - | - | - | Operation of games shops and coin-operated games activities |
| 93299 | กิจกรรมด้านความบันเทิงและการนันทนาการอื่นๆ ซึ่งมีได้จัดประเภทไว้ในที่อื่น | 13 | 7 | 3 | 2 | 1 | - | - | - | - | - | - | - | - | - | - | - | Other amusement and recreation activities n.e.c. |
| 95 | การซ่อมคอมพิวเตอร์และของใช้ส่วนบุคคล และของใช้ในครัวเรือน | 3,894 | 2,757 | 651 | 394 | 65 | 13 | 8 | 4 | - | 2 | - | - | - | - | - | - | Repair of computers and personal and household goods |
| 951 | การซ่อมอุปกรณ์คอมพิวเตอร์และอุปกรณ์สื่อสารโทรคมนาคม | 801 | 457 | 190 | 124 | 17 | 8 | 3 | 2 | - | - | - | - | - | - | - | - | Repair of computers and communication equipment |
| 9511 | การซ่อมคอมพิวเตอร์และอุปกรณ์ต่อพ่วง | 682 | 376 | 163 | 116 | 16 | 8 | 2 | 1 | - | - | - | - | - | - | - | - | Repair of computers and peripheral equipment |
| 95110 | การซ่อมคอมพิวเตอร์และอุปกรณ์ต่อพ่วง | 682 | 376 | 163 | 116 | 16 | 8 | 2 | 1 | - | - | - | - | - | - | - | - | Repair of computers and peripheral equipment |
| 9512 | การซ่อมอุปกรณ์สื่อสารโทรคมนาคม | 119 | 81 | 27 | 8 | 1 | - | 1 | 1 | - | - | - | - | - | - | - | - | Repair of communication equipment |
| 95120 | การซ่อมอุปกรณ์สื่อสารโทรคมนาคม | 119 | 81 | 27 | 8 | 1 | - | 1 | 1 | - | - | - | - | - | - | - | - | Repair of communication equipment |
| 952 | การซ่อมของใช้ส่วนบุคคลและของใช้ในครัวเรือน | 3,093 | 2,300 | 461 | 270 | 48 | 5 | 5 | 2 | - | 2 | - | - | - | - | - | - | Repair of personal and household goods |
| 9521 | การซ่อมเครื่องใช้อิเล็กทรอนิกส์ในครัวเรือน | 689 | 539 | 105 | 38 | 5 | 2 | - | - | - | - | - | - | - | - | - | - | Repair of consumer electronics |
| 95210 | การซ่อมเครื่องใช้อิเล็กทรอนิกส์ในครัวเรือน | 689 | 539 | 105 | 38 | 5 | 2 | - | - | - | - | - | - | - | - | - | - | Repair of consumer electronics |

ตาราง 23 จำนวนสถานประกอบการ จำแนกตามขนาดของสถานประกอบการ (จำนวนคนทำงาน) และประเภทอุตสาหกรรม (ต่อ)

TABLE 23 NUMBER OF ESTABLISHMENTS BY SIZE OF ESTABLISHMENT (NUMBER OF PERSONS ENGAGED) AND CATEGORY OF INDUSTRY (cont'd)

| รหัส Code | ประเภทอุตสาหกรรม | จำนวน สถานประกอบการ Number of establishments | ขนาดของสถานประกอบการ (จำนวนคนทำงาน) Size of establishment (Number of persons engaged) | | | | | | | | | | | | | Category of industry | | |
|--------------|---|---|---|--|-------|--------|---------|---------|---------|---------|---------|----------|-----------|-----------|-------------|----------------------|---------|---|
| | | | 1 | 2 | 3 - 5 | 6 - 10 | 11 - 15 | 16 - 20 | 21 - 25 | 26 - 30 | 31 - 50 | 51 - 100 | 101 - 200 | 201 - 500 | 501 - 1,000 | | > 1,000 | |
| | | | 9522 | การซ่อมเครื่องใช้ในครัวเรือนและอุปกรณ์ สำหรับบ้านและสวน | 1,070 | 600 | 239 | 185 | 37 | 2 | 5 | 1 | - | 1 | - | | - | - |
| 95220 | การซ่อมเครื่องใช้ในครัวเรือนและอุปกรณ์ สำหรับบ้านและสวน | 1,070 | 600 | 239 | 185 | 37 | 2 | 5 | 1 | - | 1 | - | - | - | - | - | - | Repair of household appliances and home and garden equipment |
| 9523 | การซ่อมรองเท้าและเครื่องหนัง | 32 | 21 | 6 | 3 | 2 | - | - | - | - | - | - | - | - | - | - | - | Repair of footwear and leather goods |
| 95230 | การซ่อมรองเท้าและเครื่องหนัง | 32 | 21 | 6 | 3 | 2 | - | - | - | - | - | - | - | - | - | - | - | Repair of footwear and leather goods |
| 9524 | การซ่อมเฟอร์นิเจอร์และของตกแต่งบ้าน | 35 | 8 | 12 | 13 | 2 | - | - | - | - | - | - | - | - | - | - | - | Repair of furniture and home furnishings |
| 95240 | การซ่อมเฟอร์นิเจอร์และของตกแต่งบ้าน | 35 | 8 | 12 | 13 | 2 | - | - | - | - | - | - | - | - | - | - | - | Repair of furniture and home furnishings |
| 9529 | การซ่อมของใช้ส่วนบุคคลและของใช้ในครัวเรือนอื่นๆ | 1,267 | 1,132 | 99 | 31 | 2 | 1 | - | 1 | - | 1 | - | - | - | - | - | - | Repair of other personal and household goods |
| 95291 | การซ่อมนาฬิกา | 39 | 30 | 8 | 1 | - | - | - | - | - | - | - | - | - | - | - | - | Repair of watches and clocks |
| 95292 | การซ่อมเสื้อผ้าเครื่องแต่งกาย | 1,033 | 954 | 58 | 18 | 1 | 1 | - | - | - | 1 | - | - | - | - | - | - | Repair and alteration of clothing |
| 95293 | การซ่อมรถจักรยาน | 143 | 119 | 19 | 5 | - | - | - | - | - | - | - | - | - | - | - | - | Repair of bicycles |
| 95294 | การซ่อมเครื่องดนตรี | 2 | - | 1 | 1 | - | - | - | - | - | - | - | - | - | - | - | - | Repair of musical instruments |
| 95295 | การซ่อมเครื่องกีฬา | 1 | - | 1 | - | - | - | - | - | - | - | - | - | - | - | - | - | Repair of sporting goods |
| 95299 | การซ่อมของใช้ส่วนบุคคลและของใช้ในครัวเรือนอื่นๆ ซึ่งมิได้จัดประเภทไว้ในที่อื่น | 49 | 29 | 12 | 6 | 1 | - | - | 1 | - | - | - | - | - | - | - | - | Repair of other personal and household goods, n.e.c |
| 96 | กิจกรรมบริการส่วนบุคคลอื่นๆ | 17,841 | 12,746 | 3,110 | 1,532 | 303 | 77 | 28 | 13 | 4 | 14 | 12 | 1 | 1 | - | - | - | Other personal service activities |
| 961 | กิจกรรมบริการเพื่อเสริมสร้างสุขภาพร่างกาย (ยกเว้นกิจกรรมด้านการกีฬา) | 13,535 | 9,647 | 2,212 | 1,287 | 274 | 62 | 22 | 10 | 2 | 10 | 8 | 1 | - | - | - | - | Personal services for wellness (except sport activities) |
| 9610 | กิจกรรมบริการเพื่อเสริมสร้างสุขภาพร่างกาย (ยกเว้นกิจกรรมด้านการกีฬา) | 13,535 | 9,647 | 2,212 | 1,287 | 274 | 62 | 22 | 10 | 2 | 10 | 8 | 1 | - | - | - | - | Personal services for wellness (except sport activities) |
| 96101 | กิจกรรมสปาและการนวด | 1,325 | 310 | 251 | 517 | 174 | 34 | 14 | 7 | 2 | 7 | 8 | 1 | - | - | - | - | Activities of spas and massage salons |
| 96102 | กิจกรรมบริการลดน้ำหนัก | 13 | 1 | - | 4 | 4 | 1 | 1 | 1 | - | 1 | - | - | - | - | - | - | Activities of reducing and slendering salons |
| 96103 | กิจกรรมการแต่งผม | 10,623 | 8,319 | 1,659 | 579 | 53 | 11 | 1 | - | - | 1 | - | - | - | - | - | - | Activities of hairdressing salons |
| 96104 | กิจกรรมการดูแลความงาม แต่งเล็บมือและเล็บเท้า | 1,568 | 1,016 | 301 | 184 | 42 | 16 | 6 | 2 | - | 1 | - | - | - | - | - | - | Activities of beauty, manicure and pedicure salons |
| 96109 | กิจกรรมบริการอื่นๆ เพื่อเสริมสร้างสุขภาพร่างกาย (ยกเว้นกิจกรรมด้านการกีฬา) | 6 | 1 | 1 | 3 | 1 | - | - | - | - | - | - | - | - | - | - | - | Other personal services for wellness (except sport activities) |
| 962 | การบริการซักรีดและซักแห้ง | 3,577 | 2,528 | 800 | 202 | 16 | 12 | 6 | 2 | 2 | 4 | 4 | - | 1 | - | - | - | Washing and (dry-) cleaning of textile and fur products |
| 9620 | การบริการซักรีดและซักแห้ง | 3,577 | 2,528 | 800 | 202 | 16 | 12 | 6 | 2 | 2 | 4 | 4 | - | 1 | - | - | - | Washing and (dry-) cleaning of textile and fur products |

ตาราง 23 จำนวนสถานประกอบการ จำแนกตามขนาดของสถานประกอบการ (จำนวนคนทำงาน) และประเภทอุตสาหกรรม (ต่อ)

TABLE 23 NUMBER OF ESTABLISHMENTS BY SIZE OF ESTABLISHMENT (NUMBER OF PERSONS ENGAGED) AND CATEGORY OF INDUSTRY (cont'd)

| รหัส Code | ประเภทอุตสาหกรรม | จำนวน สถานประกอบการ Number of establishments | ขนาดของสถานประกอบการ (จำนวนคนทำงาน) Size of establishment (Number of persons engaged) | | | | | | | | | | | | | | Category of industry | |
|--------------|---|---|---|---|-----------|-----------|----------|----------|----------|----------|----------|----------|-----------|-----------|-------------|----------|----------------------|---|
| | | | 1 | 2 | 3 - 5 | 6 - 10 | 11 - 15 | 16 - 20 | 21 - 25 | 26 - 30 | 31 - 50 | 51 - 100 | 101 - 200 | 201 - 500 | 501 - 1,000 | > 1,000 | | |
| | | | 96201 | การบริการซักแห้งและซักแห้ง (ยกเว้นโดยเครื่องซักผ้า ชนิดหยอดเหรียญ) | 2,510 | 1,536 | 736 | 195 | 15 | 10 | 6 | 2 | 2 | 3 | 4 | - | | 1 |
| 96202 | การบริการซักแห้งและซักแห้ง โดยเครื่องซักผ้า ชนิดหยอดเหรียญ | 1,066 | 992 | 64 | 7 | 1 | 1 | - | - | - | 1 | - | - | - | - | - | - | Washing and (dry-) cleaning of textile and fur products by self-service coin-operated machines |
| 96203 | การบริการฟอกและย้อมสี | 1 | - | - | - | - | 1 | - | - | - | - | - | - | - | - | - | - | Dyeing and colouring services |
| | 963 กิจกรรมบริการส่วนบุคคลอื่นๆ ซึ่งมิได้จัดประเภทไว้ในที่อื่น | 729 | 571 | 98 | 43 | 13 | 3 | - | 1 | - | - | - | - | - | - | - | - | Other personal service activities n.e.c. |
| 9630 | กิจกรรมบริการส่วนบุคคลอื่นๆ ซึ่งมิได้จัดประเภทไว้ในที่อื่น | 729 | 571 | 98 | 43 | 13 | 3 | - | 1 | - | - | - | - | - | - | - | - | Other personal service activities n.e.c. |
| 96301 | การทำศพและกิจกรรมที่เกี่ยวข้อง | 15 | 2 | 6 | 4 | 3 | - | - | - | - | - | - | - | - | - | - | - | Funeral and related activities |
| 96302 | กิจกรรมการดูแลสัตว์เลี้ยง | 127 | 40 | 58 | 25 | 3 | 1 | - | - | - | - | - | - | - | - | - | - | Pet care activities |
| 96303 | กิจกรรมบริการด้วยเครื่องหยอดเหรียญ | 343 | 331 | 6 | 3 | 2 | 1 | - | - | - | - | - | - | - | - | - | - | Concession operation of coin-operated personal service machines |
| 96304 | กิจกรรมโหราศาสตร์และไสยศาสตร์ | 183 | 161 | 17 | 4 | 1 | - | - | - | - | - | - | - | - | - | - | - | Astrological and spiritualists' activities |
| 96305 | กิจกรรมบริการอาบน้ำ อบ นวด และบริการอื่นๆ ที่คล้ายกัน | 3 | - | 1 | 1 | - | - | - | 1 | - | - | - | - | - | - | - | - | Turkish baths, sauna and steam baths activities |
| 96309 | กิจกรรมบริการส่วนบุคคลอื่นๆ ซึ่งมิได้จัดประเภทไว้ในที่อื่น | 58 | 37 | 10 | 6 | 4 | 1 | - | - | - | - | - | - | - | - | - | - | Other personal service activities n.e.c. |

ที่มา : สำมะโนธุรกิจและอุตสาหกรรม พ.ศ. 2555 (ข้อมูลพื้นฐาน) ปริมาณพล สำนักงานสถิติแห่งชาติ กระทรวงเทคโนโลยีสารสนเทศและการสื่อสาร

Source : The 2012 Business and Industrial Census (Basic Information), Vicinity Region , National Statistical Office, Ministry of Information and Communication Technology.

ตาราง 24 จำนวนคนทำงานในสถานประกอบการ จำแนกตามขนาดของสถานประกอบการ (จำนวนคนทำงาน) และประเภทอุตสาหกรรม

TABLE 24 NUMBER OF PERSONS ENGAGED IN ESTABLISHMENTS BY SIZE OF ESTABLISHMENT (NUMBER OF PERSONS ENGAGED) AND CATEGORY OF INDUSTRY

| รหัส Code | ประเภทอุตสาหกรรม | จำนวน คนทำงาน Number of persons engaged | ขนาดของสถานประกอบการ (จำนวนคนทำงาน) Size of establishment (Number of persons engaged) | | | | | | | | | | | | | | Category of industry |
|--------------|---|--|---|---------------|----------------|---------------|---------------|---------------|---------------|---------------|---------------|----------------|----------------|----------------|----------------|----------------|--|
| | | | 1 | 2 | 3 - 5 | 6 - 10 | 11- 15 | 16 - 20 | 21 - 25 | 26 - 30 | 31 - 50 | 51 - 100 | 101 - 200 | 201 - 500 | 501 - 1,000 | > 1,000 | |
| | รวม | 1,682,619 | 82,249 | 75,888 | 106,788 | 89,052 | 55,421 | 43,137 | 27,716 | 32,154 | 99,039 | 146,237 | 183,848 | 260,503 | 205,406 | 275,181 | Total |
| 10 | การผลิตผลิตภัณฑ์อาหาร | 199,401 | 168 | 536 | 1,856 | 3,608 | 2,659 | 2,826 | 2,178 | 2,070 | 7,891 | 13,774 | 22,381 | 36,587 | 35,478 | 67,389 | Manufacture of food products |
| 101 | การแปรรูปและการถนอมเนื้อสัตว์ | 10,972 | 8 | 44 | 302 | 639 | 353 | 230 | 208 | 116 | 449 | 294 | 1,439 | 1,735 | 2,420 | 2,735 | Processing and preserving of meat |
| 1011 | การผลิตเนื้อสัตว์ (ยกเว้นสัตว์ปีก) | 2,954 | 1 | 16 | 91 | 165 | 143 | - | 46 | 26 | 162 | 116 | 258 | 430 | - | 1,500 | Manufacture of meat (except poultry) |
| 10111 | การฆ่าสัตว์ (ยกเว้นสัตว์ปีก) | 652 | - | 2 | 34 | 106 | 130 | - | 21 | - | 50 | 51 | 258 | - | - | - | Slaughtering of meat (except poultry) |
| 10112 | การผลิตเนื้อสัตว์ (ยกเว้นสัตว์ปีก) สด แช่เย็น หรือแช่แข็ง | 2,302 | 1 | 14 | 57 | 59 | 13 | - | 25 | 26 | 112 | 65 | - | 430 | - | 1,500 | Manufacture of fresh, chilled or frozen meat (except poultry) |
| 1012 | การฆ่าสัตว์ปีกและการผลิตเนื้อสัตว์ปีก สด แช่เย็น หรือแช่แข็ง | 3,975 | - | 2 | 43 | 160 | 75 | 98 | - | 30 | 42 | - | 200 | 905 | 2,420 | - | Slaughtering and production of fresh, chilled or frozen of poultry meat |
| 10120 | การฆ่าสัตว์ปีกและการผลิตเนื้อสัตว์ปีก สด แช่เย็น หรือแช่แข็ง | 3,975 | - | 2 | 43 | 160 | 75 | 98 | - | 30 | 42 | - | 200 | 905 | 2,420 | - | Slaughtering and production of fresh, chilled or frozen of poultry meat |
| 1013 | การผลิตผลิตภัณฑ์เนื้อสัตว์ และเนื้อสัตว์ปีก | 4,043 | 7 | 26 | 168 | 314 | 135 | 132 | 162 | 60 | 245 | 178 | 981 | 400 | - | 1,235 | Processing and preserving meat and poultry meat products |
| 10131 | การผลิตเนื้อสัตว์และเนื้อสัตว์ปีก ที่ทำให้แห้ง ทำเค็ม หรือรมควัน | 13 | 1 | 2 | 3 | 7 | - | - | - | - | - | - | - | - | - | - | Manufacture of dried, salted or smoked meat and poultry meat |
| 10132 | การผลิตไส้กรอก ลูกชิ้น และผลิตภัณฑ์อื่นที่คล้ายกัน ที่ทำจากเนื้อสัตว์และเนื้อสัตว์ปีก | 1,757 | 1 | 10 | 89 | 203 | 88 | 96 | 95 | 60 | 204 | 60 | 451 | 400 | - | - | Manufacture of meat and poultry meat sausages, balls and other similar products |
| 10133 | การผลิตเนื้อสัตว์และเนื้อสัตว์ปีก บรรจุกระป๋อง | 58 | - | - | - | - | - | - | - | - | - | 58 | - | - | - | - | Manufacture of canned meat and poultry meat |
| 10134 | การผลิตผลิตภัณฑ์พลอยได้จากสัตว์ และสัตว์ปีก | 390 | - | 2 | 5 | 13 | - | - | - | - | - | - | 370 | - | - | - | Manufacture of by products from meat and poultry meat |
| 10139 | การผลิตผลิตภัณฑ์อื่นๆ จากเนื้อสัตว์ และเนื้อสัตว์ปีก | 1,825 | 5 | 12 | 71 | 91 | 47 | 36 | 67 | - | 41 | 60 | 160 | - | - | 1,235 | Processing and preserving other meat and poultry meat products |
| 102 | การแปรรูปและการถนอมสัตว์น้ำ | 91,343 | 26 | 32 | 284 | 876 | 876 | 1,039 | 727 | 736 | 2,545 | 4,794 | 6,516 | 11,740 | 14,768 | 46,384 | Processing and preserving of fish, crustaceans and molluscs |
| 1021 | การผลิตสัตว์น้ำและผลิตภัณฑ์สัตว์น้ำสด แช่เย็น หรือแช่แข็ง | 64,927 | 16 | 8 | 107 | 509 | 556 | 763 | 546 | 531 | 1,933 | 3,770 | 4,807 | 8,900 | 11,090 | 31,391 | Manufacture of fish, crustaceans and molluscs products, fresh, chilled or frozen |

ตาราง 24 จำนวนคนทำงานในสถานประกอบการ จำแนกตามขนาดของสถานประกอบการ (จำนวนคนทำงาน) และประเภทอุตสาหกรรม (ต่อ)

TABLE 24 NUMBER OF PERSONS ENGAGED IN ESTABLISHMENTS BY SIZE OF ESTABLISHMENT (NUMBER OF PERSONS ENGAGED) AND CATEGORY OF INDUSTRY (cont'd)

| รหัส Code | ประเภทอุตสาหกรรม | จำนวน คนทำงาน Number of persons engaged | ขนาดของสถานประกอบการ (จำนวนคนทำงาน) Size of establishment (Number of persons engaged) | | | | | | | | | | | | | | Category of industry |
|--------------|--|--|---|-----------|------------|------------|------------|------------|------------|-----------|------------|--------------|--------------|--------------|--------------|--------------|--|
| | | | 1 | 2 | 3 - 5 | 6 - 10 | 11- 15 | 16 - 20 | 21 - 25 | 26 - 30 | 31 - 50 | 51 - 100 | 101 - 200 | 201 - 500 | 501 - 1,000 | > 1,000 | |
| 10211 | การผลิตปลาและผลิตภัณฑ์จากปลาสด แช่เย็น หรือแช่แข็ง | 51,572 | 4 | 6 | 86 | 469 | 503 | 723 | 524 | 501 | 1,803 | 3,190 | 4,384 | 6,120 | 6,040 | 27,219 | Manufacture of fish products, fresh, chilled or frozen |
| 10212 | การผลิตสัตว์น้ำและผลิตภัณฑ์สัตว์น้ำ (ยกเว้นปลา) สด แช่เย็น หรือแช่แข็ง | 13,355 | 12 | 2 | 21 | 40 | 53 | 40 | 22 | 30 | 130 | 580 | 423 | 2,780 | 5,050 | 4,172 | Manufacture of crustaceans and molluscs products, fresh, chilled or frozen |
| 1022 | การผลิตสัตว์น้ำบรรจุกระป๋อง | 20,837 | - | - | 9 | 52 | 52 | 36 | 46 | 90 | 131 | 674 | 1,175 | 1,302 | 2,277 | 14,993 | Manufacture of canned fish, crustaceans and molluscs |
| 10221 | การผลิตปลาบรรจุกระป๋อง | 13,405 | - | - | 9 | 52 | 52 | 36 | 46 | 90 | 131 | 674 | 1,025 | 1,030 | 2,277 | 7,983 | Manufacture of canned fish |
| 10222 | การผลิตสัตว์น้ำ (ยกเว้นปลา) บรรจุกระป๋อง | 7,432 | - | - | - | - | - | - | - | - | - | - | 150 | 272 | - | 7,010 | Manufacture of canned crustaceans and molluscs |
| 1029 | การผลิตผลิตภัณฑ์สัตว์น้ำแปรรูปอื่นๆ | 5,579 | 10 | 24 | 168 | 315 | 268 | 240 | 135 | 115 | 481 | 350 | 534 | 1,538 | 1,401 | - | Manufacture of other fish and marine products |
| 10291 | การผลิตผลิตภัณฑ์สัตว์น้ำที่ทำให้แห้ง รมควัน ทำเค็ม แช่น้ำเกลือ หรือน้ำส้มสายชู | 1,792 | 6 | 8 | 54 | 85 | 133 | 120 | 24 | 59 | 31 | - | - | 471 | 801 | - | Manufacture of fish, crustaceans and molluscs: drying, smoking, salting, immersing in brine or vinegar |
| 10292 | การผลิตไส้กรอก ลูกชิ้น และผลิตภัณฑ์อื่นที่คล้ายกัน ที่ทำจากสัตว์น้ำ | 1,546 | - | 2 | 24 | 64 | 15 | 20 | 45 | - | 141 | 70 | 290 | 275 | 600 | - | Manufacture of fish, crustaceans and molluscs sausages, ball and other similar products |
| 10293 | การผลิตน้ำปลาและผลิตภัณฑ์สัตว์น้ำ ที่ได้จากการหมัก | 831 | 2 | 10 | 71 | 102 | 108 | 60 | 45 | - | 81 | 100 | - | 252 | - | - | Manufacture of fish sauce and fermented fish products |
| 10294 | การผลิตปลาป่นสำหรับใช้เป็นอาหารสัตว์ | 557 | - | - | - | 10 | 12 | 40 | - | 56 | 139 | 180 | 120 | - | - | - | Manufacture of fishmeal for animal feed |
| 10295 | การแปรรูปสาหร่าย | 48 | - | - | - | - | - | - | - | - | 48 | - | - | - | - | - | Processing of seaweeds |
| 10299 | การผลิตผลิตภัณฑ์สัตว์น้ำแปรรูปอื่นๆ ซึ่งมิได้จัดประเภทไว้ในที่อื่น | 805 | 2 | 4 | 19 | 54 | - | - | 21 | - | 41 | - | 124 | 540 | - | - | Manufacture of other fish and marine products, n.e.c. |
| 103 | การแปรรูปและการถนอมผลไม้และผัก | 20,694 | 19 | 62 | 151 | 244 | 271 | 181 | 110 | 86 | 604 | 1,059 | 2,479 | 3,041 | 5,161 | 7,226 | Processing and preserving of fruit and vegetables |
| 1030 | การแปรรูปและการถนอมผลไม้และผัก | 20,694 | 19 | 62 | 151 | 244 | 271 | 181 | 110 | 86 | 604 | 1,059 | 2,479 | 3,041 | 5,161 | 7,226 | Processing and preserving of fruit and vegetables |
| 10301 | การผลิตผลไม้และผักแช่แข็ง | 410 | - | - | - | 10 | - | - | - | - | - | - | - | 400 | - | - | Manufacture of frozen fruit and vegetables |
| 10302 | การผลิตผลไม้และผักบรรจุกระป๋อง | 7,296 | 1 | 4 | 3 | 23 | 12 | 20 | 21 | 26 | 31 | 589 | 774 | 1,246 | 1,551 | 2,995 | Manufacture of canned fruit and vegetables |
| 10303 | การผลิตน้ำผลไม้และน้ำผัก | 2,461 | 1 | 6 | 21 | 56 | 27 | 56 | 21 | 30 | 179 | 185 | 814 | 355 | 710 | - | Manufacture of fruit or vegetable juices |

ตาราง 24 จำนวนคนทำงานในสถานประกอบการ จำแนกตามขนาดของสถานประกอบการ (จำนวนคนทำงาน) และประเภทอุตสาหกรรม (ต่อ)

TABLE 24 NUMBER OF PERSONS ENGAGED IN ESTABLISHMENTS BY SIZE OF ESTABLISHMENT (NUMBER OF PERSONS ENGAGED) AND CATEGORY OF INDUSTRY (cont'd)

| รหัส Code | ประเภทอุตสาหกรรม | จำนวน คนทำงาน Number of persons engaged | ขนาดของสถานประกอบการ (จำนวนคนทำงาน) Size of establishment (Number of persons engaged) | | | | | | | | | | | | | | Category of industry |
|--------------|--|--|---|-----------|-----------|-----------|-----------|-----------|-----------|-----------|------------|------------|------------|--------------|--------------|--------------|--|
| | | | 1 | 2 | 3 - 5 | 6 - 10 | 11- 15 | 16 - 20 | 21 - 25 | 26 - 30 | 31 - 50 | 51 - 100 | 101 - 200 | 201 - 500 | 501 - 1,000 | > 1,000 | |
| 10304 | การถนอมผลไม้และผัก โดยทำให้แห้ง ทำเค็ม แช่น้ำมันหรือน้ำส้มสายชู | 1,977 | 1 | 6 | 42 | 94 | 63 | 67 | - | - | 84 | - | 200 | 750 | 670 | - | Preserving of fruit or vegetables: drying, salting, immersing in oil or vinegar |
| 10305 | การผลิตแยม มาร์มาเลต และเยลลี่ | 182 | - | 2 | - | - | - | - | - | - | - | 60 | 120 | - | - | - | Manufacture of jams, marmalades and table jellies |
| 10306 | การแปรรูปและการถนอมมันฝรั่ง | 375 | - | - | - | - | - | - | - | - | - | 74 | 301 | - | - | - | Processing and preserving of potatoes |
| 10307 | การผลิตผลิตภัณฑ์จากผลไม้ เปลือกแข็ง (นัท) | 188 | - | 2 | 5 | - | 29 | - | - | - | 32 | - | 120 | - | - | - | Manufacture of nut products |
| 10309 | การแปรรูปและการถนอมผลไม้ และผักด้วยวิธีอื่นๆ | 7,805 | 16 | 42 | 80 | 61 | 140 | 38 | 68 | 30 | 278 | 151 | 150 | 290 | 2,230 | 4,231 | Processing and preserving of other fruit or vegetable products |
| 104 | การผลิตน้ำมันและไขมันจากพืช และสัตว์ | 3,785 | - | 2 | - | 17 | 43 | - | 25 | 30 | 370 | 571 | 540 | 1,187 | 1,000 | - | Manufacture of vegetable and animal oils and fats |
| 1041 | การผลิตน้ำมันพืช (ยกเว้นน้ำมันปาล์ม) | 3,654 | - | 2 | - | 17 | 43 | - | 25 | 30 | 320 | 490 | 540 | 1,187 | 1,000 | - | Manufacture of vegetable oils (except palm oils) |
| 10411 | การผลิตน้ำมันถั่วเหลือง | 1,409 | - | - | - | - | - | - | - | - | 129 | 280 | - | - | 1,000 | - | Manufacture of soybean oils |
| 10412 | การผลิตน้ำมันรำข้าว | 10 | - | - | - | 10 | - | - | - | - | - | - | - | - | - | - | Manufacture of rice bran oils |
| 10414 | การผลิตน้ำมันมะพร้าว | 183 | - | - | - | - | 43 | - | - | - | - | 140 | - | - | - | - | Manufacture of coconut oils |
| 10419 | การผลิตน้ำมันพืชอื่นๆ (ยกเว้นน้ำมันปาล์ม) | 2,052 | - | 2 | - | 7 | - | - | 25 | 30 | 191 | 70 | 540 | 1,187 | - | - | Manufacture of other vegetable oils (except palm oils) |
| 1042 | การผลิตน้ำมันปาล์ม | 131 | - | - | - | - | - | - | - | - | 50 | 81 | - | - | - | - | Manufacture of palm oils |
| 10420 | การผลิตน้ำมันปาล์ม | 131 | - | - | - | - | - | - | - | - | 50 | 81 | - | - | - | - | Manufacture of palm oils |
| 105 | การผลิตผลิตภัณฑ์นม | 4,410 | 2 | 28 | 27 | 16 | 36 | 52 | 42 | 30 | 122 | 446 | 431 | 620 | 1,400 | 1,158 | Manufacture of dairy products |
| 1050 | การผลิตผลิตภัณฑ์นม | 4,410 | 2 | 28 | 27 | 16 | 36 | 52 | 42 | 30 | 122 | 446 | 431 | 620 | 1,400 | 1,158 | Manufacture of dairy products |
| 10501 | การผลิตนมสด นมพาสเจอร์ไรส์ นมสเตอริไลส์ นมโฮโมจีไนส์ และ/หรือยูเอชที | 1,602 | - | - | - | - | - | - | - | - | 72 | 52 | - | 320 | - | 1,158 | Manufacture of fresh liquid milk, pasteurized, sterilized, homogenized and/or ultra heat treated |
| 10502 | การผลิตนมข้นหรือนมผง | 350 | - | - | - | - | - | - | - | - | 50 | - | - | 300 | - | - | Manufacture of powdered milk and condensed or evaporated milk |
| 10503 | การผลิตไอศกรีมและไอศกรีมหวานเย็น | 853 | 2 | 28 | 27 | 16 | 36 | 52 | 42 | - | - | 330 | 320 | - | - | - | Manufacture of ice cream and sherbet |
| 10504 | การผลิตโยเกิร์ตและนมเปรี้ยว | 700 | - | - | - | - | - | - | - | - | - | - | - | - | 700 | - | Manufacture of yoghurt |
| 10509 | การผลิตผลิตภัณฑ์นมอื่นๆ | 905 | - | - | - | - | - | - | - | 30 | - | 64 | 111 | - | 700 | - | Manufacture of other dairy products |

ตาราง 24 จำนวนคนทำงานในสถานประกอบการ จำแนกตามขนาดของสถานประกอบการ (จำนวนคนทำงาน) และประเภทอุตสาหกรรม (ต่อ)

TABLE 24 NUMBER OF PERSONS ENGAGED IN ESTABLISHMENTS BY SIZE OF ESTABLISHMENT (NUMBER OF PERSONS ENGAGED) AND CATEGORY OF INDUSTRY (cont'd)

| รหัส Code | ประเภทอุตสาหกรรม | จำนวน คนทำงาน Number of persons engaged | ขนาดของสถานประกอบการ (จำนวนคนทำงาน) Size of establishment (Number of persons engaged) | | | | | | | | | | | | | | Category of industry |
|--------------|---|--|---|------------|--------------|--------------|------------|------------|------------|------------|--------------|--------------|--------------|---------------|---------------|--------------|--|
| | | | 1 | 2 | 3 - 5 | 6 - 10 | 11- 15 | 16 - 20 | 21 - 25 | 26 - 30 | 31 - 50 | 51 - 100 | 101 - 200 | 201 - 500 | 501 - 1,000 | > 1,000 | |
| 106 | การผลิตผลิตภัณฑ์ที่ได้จากการไม่-สี ธัญพืช สตาร์ชและผลิตภัณฑ์ จากสตาร์ช | 8,128 | 7 | 4 | 57 | 352 | 207 | 322 | 184 | 115 | 764 | 622 | 1,898 | 3,596 | - | - | Manufacture of grain mill products, starches and starch products |
| 1061 | การผลิตผลิตภัณฑ์ที่ได้จากการไม่-สี ธัญพืช | 7,107 | 7 | 4 | 57 | 352 | 207 | 286 | 137 | 115 | 682 | 566 | 1,448 | 3,246 | - | - | Manufacture of grain mill products |
| 10611 | การสีข้าว | 3,841 | 6 | 2 | 46 | 288 | 180 | 232 | 92 | 27 | 519 | 316 | 181 | 1,952 | - | - | Rice milling |
| 10612 | การผลิตแป้งจากข้าว | 1,634 | - | - | - | - | - | - | - | 58 | 113 | 90 | 329 | 1,044 | - | - | Manufacture of rice flour |
| 10614 | การผลิตผลิตภัณฑ์ที่ได้จากการไม่-สี ข้าวโพด | 150 | - | - | - | - | - | - | - | - | - | - | 150 | - | - | - | Manufacture of corn mill products |
| 10615 | การผลิตผลิตภัณฑ์ที่ได้จากการไม่-สี ธัญพืชชนิดอื่นๆ | 35 | - | - | - | 20 | 15 | - | - | - | - | - | - | - | - | - | Manufacture of other grain mill products |
| 10616 | การผลิตแป้งผสมสำเร็จสำหรับใช้ทำขนมอบ และประกอบอาหารอื่นๆ | 1,089 | - | - | - | 38 | 12 | 37 | 24 | 30 | - | 160 | 788 | - | - | - | Manufacture of flour mixes and prepared blended flour |
| 10617 | การผลิตน้ำธัญพืช | 34 | - | - | 7 | 6 | - | - | 21 | - | - | - | - | - | - | - | Manufacture of grain juice |
| 10619 | การผลิตผลิตภัณฑ์อื่นๆ ที่ได้จากไม่-สี ธัญพืช | 324 | 1 | 2 | 4 | - | - | 17 | - | - | 50 | - | - | 250 | - | - | Manufacture of other grain mill products |
| 1062 | การผลิตสตาร์ช และผลิตภัณฑ์จากสตาร์ช | 1,021 | - | - | - | - | - | 36 | 47 | - | 82 | 56 | 450 | 350 | - | - | Manufacture of starches and starch products |
| 10621 | การผลิตมันเส้นและมันอัดเม็ด | 22 | - | - | - | - | - | - | 22 | - | - | - | - | - | - | - | Manufacture of cassava chip and pellet |
| 10622 | การผลิตสตาร์ชจากมันสำปะหลัง | 764 | - | - | - | - | - | - | - | - | 50 | 56 | 308 | 350 | - | - | Manufacture of cassava starch |
| 10623 | การผลิตสตาร์ชจากข้าวโพด ธัญพืช และพืชผักอื่นๆ (ยกเว้นมันสำปะหลัง) | 17 | - | - | - | - | - | 17 | - | - | - | - | - | - | - | - | Manufacture of starches from maize, grain and other vegetables (except cassava) |
| 10629 | การผลิตผลิตภัณฑ์จากสตาร์ชอื่นๆ | 218 | - | - | - | - | - | 19 | 25 | - | 32 | - | 142 | - | - | - | Manufacture of other starch products |
| 107 | การผลิตผลิตภัณฑ์อาหารอื่นๆ | 51,156 | 106 | 360 | 1,008 | 1,309 | 706 | 811 | 741 | 870 | 2,355 | 4,543 | 7,962 | 11,792 | 10,227 | 8,366 | Manufacture of other food products |
| 1071 | การผลิตผลิตภัณฑ์ขนมอบ | 10,897 | 64 | 210 | 447 | 337 | 165 | 144 | 96 | 144 | 544 | 1,448 | 1,777 | 3,001 | 2,520 | - | Manufacture of bakery products |
| 10711 | การผลิตขนมปัง เค้ก และเพสตรี | 6,222 | 57 | 156 | 342 | 273 | 139 | 88 | 96 | 144 | 412 | 1,144 | 651 | 701 | 2,019 | - | Manufacture of bread, cake and pastry |
| 10712 | การผลิตบิสกิตและขนมปังกรอบ ที่คล้ายกัน | 4,394 | - | 8 | 15 | - | 26 | 37 | - | - | 132 | 249 | 1,126 | 2,300 | 501 | - | Manufacture of biscuits and other dry bakery products |
| 10713 | การผลิตขนมไทยประเภทอบ | 281 | 7 | 46 | 90 | 64 | - | 19 | - | - | - | 55 | - | - | - | - | Manufacture of Thai dessert bakery products |
| 1072 | การผลิตน้ำตาล | 690 | 3 | 6 | 40 | 38 | 26 | 40 | - | 30 | - | - | 257 | 250 | - | - | Manufacture of sugar |

ตาราง 24 จำนวนคนทำงานในสถานประกอบการ จำแนกตามขนาดของสถานประกอบการ (จำนวนคนทำงาน) และประเภทอุตสาหกรรม (ต่อ)

TABLE 24 NUMBER OF PERSONS ENGAGED IN ESTABLISHMENTS BY SIZE OF ESTABLISHMENT (NUMBER OF PERSONS ENGAGED) AND CATEGORY OF INDUSTRY (cont'd)

| รหัส Code | ประเภทอุตสาหกรรม | จำนวน คนทำงาน Number of persons engaged | ขนาดของสถานประกอบการ (จำนวนคนทำงาน) Size of establishment (Number of persons engaged) | | | | | | | | | | | | | Category of industry | |
|--------------|--|--|---|----|-------|--------|--------|---------|---------|---------|---------|----------|-----------|-----------|-------------|----------------------|--|
| | | | 1 | 2 | 3 - 5 | 6 - 10 | 11- 15 | 16 - 20 | 21 - 25 | 26 - 30 | 31 - 50 | 51 - 100 | 101 - 200 | 201 - 500 | 501 - 1,000 | | > 1,000 |
| 10722 | การผลิตน้ำตาลทรายขาวและน้ำตาลทราย บริสุทธิ์ | 456 | - | - | 4 | 7 | 26 | 40 | - | - | - | - | 129 | 250 | - | - | Manufacture or refining of sugar and sugar substitutes from the juice of cane |
| 10723 | การผลิตน้ำตาลจากพืช (ยกเว้นอ้อย) | 234 | 3 | 6 | 36 | 31 | - | - | - | 30 | - | - | 128 | - | - | - | Manufacture of sugar (except from sugarcane) |
| 1073 | การผลิตโกโก้ ช็อกโกแลต ลูกกวาด และขนมที่ทำจากน้ำตาล | 2,063 | - | 2 | 5 | - | - | 17 | 47 | 29 | 90 | 276 | 335 | 604 | 658 | - | Manufacture of cocoa, chocolate and sugar confectionery |
| 10732 | การผลิตช็อกโกแลตและขนมหวาน จากช็อกโกแลต | 189 | - | - | - | - | - | - | 25 | 29 | - | - | 135 | - | - | - | Manufacture of chocolate and chocolate confectionery |
| 10734 | การถนอมผลไม้ ผลไม้เปลือกแข็ง เปลือกผลไม้และส่วนอื่นๆ ของพืช โดยใช้น้ำตาล | 207 | - | 2 | 5 | - | - | - | - | - | - | - | 200 | - | - | - | Preserving in sugar of fruit, nuts, fruit peels and other parts of plants |
| 10739 | การผลิตลูกกวาดและขนมอื่นๆ ที่ทำจากน้ำตาล | 1,667 | - | - | - | - | - | 17 | 22 | - | 90 | 276 | - | 604 | 658 | - | Manufacture of candy and other sugar confectionery |
| 1074 | การผลิตมะกะโรนี เส้นก๋วยเตี๋ยว และผลิตภัณฑ์อาหารจำพวกแป้ง ที่คล้ายกัน | 10,664 | - | 22 | 105 | 180 | 67 | 78 | 92 | - | 77 | 292 | 901 | 944 | 1,550 | 6,356 | Manufacture of macaroni, noodles and similar farinaceous products |
| 10742 | การผลิตเส้นก๋วยเตี๋ยว บะหมี่ วุ้นเส้น | 6,356 | - | 4 | 15 | 50 | 11 | 38 | 70 | - | 77 | 232 | 791 | 944 | 1,550 | 2,574 | Manufacture of noodles, meehoon and transparent vermicelli |
| 10743 | การผลิตผลิตภัณฑ์อาหารจำพวกแป้ง ชนิดสำเร็จรูปและกึ่งสำเร็จรูป | 3,994 | - | - | - | - | - | 20 | 22 | - | - | 60 | 110 | - | - | 3,782 | Manufacture of instant and semi-instant farinaceous products |
| 10749 | การผลิตผลิตภัณฑ์อาหารจำพวกแป้งอื่นๆ ที่คล้ายกัน | 314 | - | 18 | 90 | 130 | 56 | 20 | - | - | - | - | - | - | - | - | Manufacture of other similar farinaceous products |
| 1075 | การผลิตอาหารสำเร็จรูป | 4,238 | - | - | 13 | 47 | 15 | 60 | 42 | 86 | 50 | 215 | 811 | 1,579 | 1,320 | - | Manufacture of prepared meals and dishes |
| 10751 | การผลิตอาหารสำเร็จรูปแช่แข็ง | 3,227 | - | - | 8 | 10 | - | 60 | - | 60 | 50 | 215 | 660 | 844 | 1,320 | - | Manufacture of frozen prepared meals and dishes |
| 10752 | การผลิตอาหารสำเร็จรูปบรรจุในภาชนะ ปิดสนิทโดยวิธีสุญญากาศ | 1,011 | - | - | 5 | 37 | 15 | - | 42 | 26 | - | - | 151 | 735 | - | - | Manufacture of prepared meals and dishes in sealed vacuum containers |
| 1076 | การผลิตกาแฟ ชา และสมุนไพรผง สำหรับชงเป็นเครื่องดื่ม | 3,510 | 1 | 2 | 5 | 55 | - | 40 | 21 | 29 | 190 | 175 | 582 | 400 | - | 2,010 | Manufacture of coffee, tea and herb infusion |
| 10761 | การผลิตกาแฟ | 1,199 | - | - | - | 22 | - | 20 | - | - | 140 | 175 | 442 | 400 | - | - | Manufacture of coffee |
| 10762 | การผลิตชา | 2,292 | 1 | - | 5 | 16 | - | 20 | 21 | 29 | 50 | - | 140 | - | - | 2,010 | Manufacture of tea |

ตาราง 24 จำนวนคนทำงานในสถานประกอบการ จำแนกตามขนาดของสถานประกอบการ (จำนวนคนทำงาน) และประเภทอุตสาหกรรม (ต่อ)

TABLE 24 NUMBER OF PERSONS ENGAGED IN ESTABLISHMENTS BY SIZE OF ESTABLISHMENT (NUMBER OF PERSONS ENGAGED) AND CATEGORY OF INDUSTRY (cont'd)

| รหัส Code | ประเภทอุตสาหกรรม | จำนวน คนทำงาน Number of persons engaged | ขนาดของสถานประกอบการ (จำนวนคนทำงาน) Size of establishment (Number of persons engaged) | | | | | | | | | | | | | Category of industry | | |
|--------------|--|--|---|----------|-----------|------------|------------|------------|------------|-----------|------------|--------------|--------------|--------------|-------------|----------------------|---|------------------------------|
| | | | 1 | 2 | 3 - 5 | 6 - 10 | 11- 15 | 16 - 20 | 21 - 25 | 26 - 30 | 31 - 50 | 51 - 100 | 101 - 200 | 201 - 500 | 501 - 1,000 | | > 1,000 | |
| 10769 | การผลิตสมุนไพรสำหรับชงเป็นเครื่องดื่ม | 19 | - | 2 | - | 17 | - | - | - | - | - | - | - | - | - | - | - | Manufacture of herb infusion |
| 1077 | การผลิตเครื่องปรุงอาหารประจำโต๊ะ และเครื่องประกอบอาหาร | 8,673 | 6 | 8 | 29 | 182 | 104 | 112 | 47 | 60 | 557 | 1,037 | 1,680 | 2,125 | 2,726 | - | Manufacture of condiments and other cooking products | |
| 10771 | การผลิตเครื่องเทศและเครื่องแกงสำเร็จรูป | 2,203 | 5 | 6 | 26 | 78 | 23 | 37 | - | - | 41 | 351 | 560 | 400 | 676 | - | Manufacture of spices and instant curry paste and powder | |
| 10772 | การผลิตซอสและเครื่องปรุงอาหาร ประจำโต๊ะ | 2,851 | 1 | - | - | 18 | 15 | 36 | 22 | - | 140 | 249 | 240 | 1,230 | 900 | - | Manufacture of table sauces and condiments | |
| 10773 | การผลิตซีอิ้ว | 1,551 | - | - | 3 | 20 | 24 | 39 | - | 30 | 128 | 437 | 320 | - | 550 | - | Manufacture of soy sauces | |
| 10774 | การผลิตผงชูรส | 1,635 | - | - | - | 20 | - | - | - | - | 80 | - | 440 | 495 | 600 | - | Manufacture of glutamate | |
| 10775 | การผลิตเกลือบริโภค | 57 | - | 2 | - | 20 | - | - | - | - | 35 | - | - | - | - | - | Manufacture of table salt | |
| 10779 | การผลิตเครื่องประกอบอาหารอื่นๆ | 376 | - | - | - | 26 | 42 | - | 25 | 30 | 133 | - | 120 | - | - | - | Manufacture of other cooking products | |
| 1079 | การผลิตผลิตภัณฑ์อาหารอื่นๆ ซึ่งมิได้จัดประเภทไว้ในที่อื่น | 10,421 | 32 | 110 | 364 | 470 | 329 | 320 | 396 | 492 | 847 | 1,100 | 1,619 | 2,889 | 1,453 | - | Manufacture of other food products, n.e.c. | |
| 10791 | การผลิตขนมขบเคี้ยว/ขนมกรุบกรอบ | 3,439 | 1 | 4 | 39 | 34 | 15 | 20 | - | - | 99 | 565 | 393 | 1,469 | 800 | - | Manufacture of snack products | |
| 10792 | การผลิตขนมไทยและขนมพื้นเมือง (ยกเว้นขนมอบ) | 837 | 14 | 58 | 131 | 76 | 38 | 18 | - | - | 32 | - | - | 470 | - | - | Manufacture of Thai and traditional dessert (except bakery products) | |
| 10793 | การผลิตซุปรและอาหารชนิดพิเศษ | 80 | - | - | - | - | - | - | - | 30 | 50 | - | - | - | - | - | Manufacture of soups, broths and special foods | |
| 10794 | การผลิตอาหารพร้อมปรุง และอาหารสำเร็จรูปที่เน่าเสียง่าย | 1,409 | 9 | 22 | 42 | 71 | 26 | 20 | 24 | 30 | 173 | - | 542 | 450 | - | - | Manufacture of perishable prepared foods | |
| 10795 | การผลิตน้ำแข็งเพื่อการบริโภค | 2,950 | 5 | 18 | 138 | 253 | 235 | 222 | 278 | 376 | 458 | 483 | 484 | - | - | - | Manufacture of edible ice | |
| 10796 | การผลิตผลิตภัณฑ์จากไข่ | 135 | 1 | 2 | 8 | 15 | 15 | 20 | 22 | - | - | 52 | - | - | - | - | Manufacture of egg products | |
| 10799 | การผลิตผลิตภัณฑ์อาหารอื่นๆ ซึ่งมิได้จัดประเภทไว้ในที่อื่น | 1,571 | 2 | 6 | 6 | 21 | - | 20 | 72 | 56 | 35 | - | 200 | 500 | 653 | - | Manufacture of other food products, n.e.c. | |
| 108 | การผลิตอาหารสัตว์สำเร็จรูป | 8,913 | - | 4 | 27 | 155 | 167 | 191 | 141 | 87 | 682 | 1,445 | 1,116 | 2,876 | 502 | 1,520 | Manufacture of prepared animal feeds | |
| 1080 | การผลิตอาหารสัตว์สำเร็จรูป | 8,913 | - | 4 | 27 | 155 | 167 | 191 | 141 | 87 | 682 | 1,445 | 1,116 | 2,876 | 502 | 1,520 | Manufacture of prepared animal feeds | |
| 10801 | การผลิตอาหารสำเร็จรูปสำหรับสัตว์เลี้ยง | 6,726 | - | 4 | 15 | 110 | 99 | 191 | 71 | 60 | 578 | 904 | 844 | 2,330 | - | 1,520 | Manufacture of prepared feeds for pets | |
| 10802 | การผลิตอาหารสำเร็จรูปสำหรับปศุสัตว์ | 2,187 | - | - | 12 | 45 | 68 | - | 70 | 27 | 104 | 541 | 272 | 546 | 502 | - | Manufacture of prepared feeds for farm animals | |

ตาราง 24 จำนวนคนทำงานในสถานประกอบการ จำแนกตามขนาดของสถานประกอบการ (จำนวนคนทำงาน) และประเภทอุตสาหกรรม (ต่อ)

TABLE 24 NUMBER OF PERSONS ENGAGED IN ESTABLISHMENTS BY SIZE OF ESTABLISHMENT (NUMBER OF PERSONS ENGAGED) AND CATEGORY OF INDUSTRY (cont'd)

| รหัส Code | ประเภทอุตสาหกรรม | จำนวน คนทำงาน Number of persons engaged | ขนาดของสถานประกอบการ (จำนวนคนทำงาน) Size of establishment (Number of persons engaged) | | | | | | | | | | | | | Category of industry | |
|--------------|---|--|---|------------|------------|------------|------------|--------------|------------|--------------|--------------|---------------|---------------|---------------|---------------|----------------------|--|
| | | | 1 | 2 | 3 - 5 | 6 - 10 | 11- 15 | 16 - 20 | 21 - 25 | 26 - 30 | 31 - 50 | 51 - 100 | 101 - 200 | 201 - 500 | 501 - 1,000 | | > 1,000 |
| 11 | การผลิตเครื่องดื่ม | 16,523 | 7 | 40 | 396 | 607 | 390 | 143 | 135 | 89 | 412 | 723 | 743 | 4,440 | 4,688 | 3,710 | Manufacture of beverages |
| 110 | การผลิตเครื่องดื่ม | 16,523 | 7 | 40 | 396 | 607 | 390 | 143 | 135 | 89 | 412 | 723 | 743 | 4,440 | 4,688 | 3,710 | Manufacture of beverages |
| 1101 | การต้ม การกลั่น และการผสมสุรา | 4,268 | - | - | 8 | 23 | - | - | - | - | 72 | 80 | 150 | 1,270 | 2,665 | - | Distilling, rectifying and blending of spirits |
| 11011 | การผลิตสุรากลั่น | 3,476 | - | - | 8 | 23 | - | - | - | - | 32 | 80 | - | 1,270 | 2,063 | - | Manufacture of distilled spirits |
| 11012 | การผลิตสุราผสม | 792 | - | - | - | - | - | - | - | - | 40 | - | 150 | - | 602 | - | Manufacture of blended spirits |
| 1102 | การผลิตไวน์ | 457 | - | - | 5 | 15 | 12 | 20 | - | - | - | 60 | - | 345 | - | - | Manufacture of wines |
| 11022 | การผลิตไวน์ผลไม้ (ยกเว้นองุ่น) | 14 | - | - | 5 | 9 | - | - | - | - | - | - | - | - | - | - | Manufacture of fruit wines (except grape wine) |
| 11029 | การผลิตไวน์อื่นๆ | 443 | - | - | - | 6 | 12 | 20 | - | - | - | 60 | - | 345 | - | - | Manufacture of other wines |
| 1103 | การผลิตมอลต์และสุราที่ทำจากข้าวมอลต์ | 1,540 | - | - | - | - | - | - | - | - | - | - | - | 340 | - | 1,200 | Manufacture of malt liquors and malt |
| 11030 | การผลิตมอลต์และสุราที่ทำจากข้าวมอลต์ | 1,540 | - | - | - | - | - | - | - | - | - | - | - | 340 | - | 1,200 | Manufacture of malt liquors and malt |
| 1104 | การผลิตเครื่องดื่มที่ไม่มีแอลกอฮอล์ น้ำแร่และน้ำดื่มบรรจุขวดประเภทอื่นๆ | 10,258 | 7 | 40 | 383 | 569 | 378 | 123 | 135 | 89 | 340 | 583 | 593 | 2,485 | 2,023 | 2,510 | Manufacture of soft drinks; production of mineral waters and other bottled water |
| 11041 | การผลิตน้ำดื่มบริสุทธิ์และน้ำแร่บรรจุขวด | 2,611 | 7 | 38 | 350 | 526 | 299 | 91 | 111 | 60 | 155 | 229 | 125 | 620 | - | - | Manufacture of bottled drinking water and mineral water |
| 11042 | การผลิตน้ำอัดลมและโซดา | 2,982 | - | - | - | - | - | - | - | - | - | 274 | 348 | 841 | 1,519 | - | Manufacture of soft drinks and sodas |
| 11043 | การผลิตเครื่องดื่มกาแฟ ชา และชาชงสมุนไพรพร้อมดื่ม | 549 | - | - | 5 | 13 | 15 | 32 | - | - | 140 | - | 120 | 224 | - | - | Manufacture of coffee, tea and herb infusion beverage |
| 11044 | การผลิตเครื่องดื่มให้พลังงาน รวมถึงเครื่องดื่มเกลือแร่ | 3,880 | - | - | 10 | 14 | 13 | - | - | 29 | - | - | - | 800 | 504 | 2,510 | Manufacture of energetic beverage including electrolite beverage |
| 11049 | การผลิตเครื่องดื่มอื่นๆ ที่ไม่มีแอลกอฮอล์ | 236 | - | 2 | 18 | 16 | 51 | - | 24 | - | 45 | 80 | - | - | - | - | Manufacture of other soft drinks |
| 12 | การผลิตผลิตภัณฑ์ยาสูบ | 138 | - | - | - | 13 | - | 17 | 23 | 30 | - | 55 | - | - | - | - | Manufacture of tobacco products |
| 120 | การผลิตผลิตภัณฑ์ยาสูบ | 138 | - | - | - | 13 | - | 17 | 23 | 30 | - | 55 | - | - | - | - | Manufacture of tobacco products |
| 1200 | การผลิตผลิตภัณฑ์ยาสูบ | 138 | - | - | - | 13 | - | 17 | 23 | 30 | - | 55 | - | - | - | - | Manufacture of tobacco products |
| 12002 | การผลิตบุหรี่และซิการ์ | 125 | - | - | - | - | - | 17 | 23 | 30 | - | 55 | - | - | - | - | Manufacture of cigarettes and cigars |
| 12009 | การผลิตผลิตภัณฑ์ยาสูบ และผลิตภัณฑ์ที่ใช้แทนยาสูบอื่นๆ (ยกเว้นบุหรี่และซิการ์) | 13 | - | - | - | 13 | - | - | - | - | - | - | - | - | - | - | Manufacture of tobacco products and products of tobacco substitutes (except cigarettes and cigars) |
| 13 | การผลิตสิ่งทอ | 106,110 | 238 | 414 | 760 | 966 | 752 | 1,312 | 714 | 1,199 | 5,356 | 11,289 | 16,635 | 25,519 | 23,935 | 17,021 | Manufacture of textiles |
| 131 | การปั่นด้าย การทอ และการแต่งสำเร็จสิ่งทอ | 75,006 | 26 | 54 | 206 | 596 | 453 | 961 | 583 | 790 | 3,886 | 8,576 | 12,003 | 16,158 | 20,327 | 10,387 | Spinning, weaving and finishing of textile |

ตาราง 24 จำนวนคนทำงานในสถานประกอบการ จำแนกตามขนาดของสถานประกอบการ (จำนวนคนทำงาน) และประเภทอุตสาหกรรม (ต่อ)

TABLE 24 NUMBER OF PERSONS ENGAGED IN ESTABLISHMENTS BY SIZE OF ESTABLISHMENT (NUMBER OF PERSONS ENGAGED) AND CATEGORY OF INDUSTRY (cont'd)

| รหัส Code | ประเภทอุตสาหกรรม | จำนวน คนทำงาน Number of persons engaged | ขนาดของสถานประกอบการ (จำนวนคนทำงาน) Size of establishment (Number of persons engaged) | | | | | | | | | | | | | Category of industry | |
|--------------|--|--|---|------------|------------|------------|------------|------------|------------|------------|--------------|--------------|--------------|--------------|--------------|----------------------|--|
| | | | 1 | 2 | 3 - 5 | 6 - 10 | 11- 15 | 16 - 20 | 21 - 25 | 26 - 30 | 31 - 50 | 51 - 100 | 101 - 200 | 201 - 500 | 501 - 1,000 | | > 1,000 |
| 1311 | การเตรียมและการปั่นเส้นใยสิ่งทอ | 12,271 | 3 | 6 | 16 | 68 | 69 | 92 | 24 | 226 | 375 | 1,402 | 2,570 | 1,318 | 6,102 | - | Preparation and spinning of textile fibres |
| 13111 | การเตรียมเส้นใยสิ่งทอ | 100 | - | - | - | - | - | - | - | - | - | 100 | - | - | - | - | Preparation of textile fibres |
| 13112 | การปั่นด้ายจากเส้นใยธรรมชาติ | 4,738 | - | - | 5 | 39 | 54 | 35 | - | 59 | 173 | 592 | 551 | 300 | 2,930 | - | Spinning of natural textile fibres |
| 13113 | การปั่นด้ายจากเส้นใยประดิษฐ์ | 7,433 | 3 | 6 | 11 | 29 | 15 | 57 | 24 | 167 | 202 | 710 | 2,019 | 1,018 | 3,172 | - | Spinning of synthetic textile fibres |
| 1312 | การทอผ้า | 41,040 | 1 | 8 | 20 | 157 | 277 | 606 | 260 | 330 | 1,973 | 4,199 | 5,781 | 8,842 | 9,299 | 9,287 | Weaving of textiles |
| 13121 | การทอผ้าจากเส้นใยธรรมชาติ | 20,547 | 1 | 2 | 11 | 76 | 207 | 273 | 165 | 120 | 1,201 | 2,476 | 3,324 | 5,762 | 6,929 | - | Weaving of natural textiles |
| 13122 | การทอผ้าจากเส้นใยประดิษฐ์ | 5,997 | - | - | - | 18 | 12 | 158 | 48 | 120 | 449 | 603 | 1,291 | 1,958 | - | 1,340 | Weaving of synthetic textiles |
| 13129 | การทอผ้าจากเส้นใยอื่นๆ | 14,496 | - | 6 | 9 | 63 | 58 | 175 | 47 | 90 | 323 | 1,120 | 1,166 | 1,122 | 2,370 | 7,947 | Weaving of other textiles |
| 1313 | การแต่งสำเร็จสิ่งทอ | 21,695 | 22 | 40 | 170 | 371 | 107 | 263 | 299 | 234 | 1,538 | 2,975 | 3,652 | 5,998 | 4,926 | 1,100 | Finishing of textiles |
| 13131 | การขจัดไขมันและสิ่งสกปรก การฟอกขาว และการย้อมสี | 14,796 | 5 | 8 | 21 | 121 | 50 | 174 | 165 | 176 | 1,026 | 1,898 | 2,469 | 4,677 | 4,006 | - | Bleaching and dyeing of textile |
| 13132 | การพิมพ์ซิลค์สกรีน | 4,795 | 16 | 30 | 137 | 231 | 57 | 89 | 134 | 58 | 462 | 1,077 | 1,183 | 1,321 | - | - | Silk-screen printing |
| 13139 | การแต่งสำเร็จสิ่งทอด้วยวิธีอื่นๆ | 2,104 | 1 | 2 | 12 | 19 | - | - | - | - | 50 | - | - | - | 920 | 1,100 | Other finishing of textiles |
| 139 | การผลิตสิ่งทอประเภทอื่นๆ | 31,104 | 212 | 360 | 554 | 370 | 299 | 351 | 131 | 409 | 1,470 | 2,713 | 4,632 | 9,361 | 3,608 | 6,634 | Manufacture of other textiles |
| 1391 | การผลิตผ้าจากการถักนิตและโครเชต์ | 1,789 | - | - | - | 8 | 25 | 38 | - | 120 | 195 | 192 | 611 | 600 | - | - | Manufacture of knitted and crocheted fabrics |
| 13910 | การผลิตผ้าจากการถักนิตและโครเชต์ | 1,789 | - | - | - | 8 | 25 | 38 | - | 120 | 195 | 192 | 611 | 600 | - | - | Manufacture of knitted and crocheted fabrics |
| 1392 | การผลิตสิ่งทอสำเร็จรูป (ยกเว้นเครื่องแต่งกาย) | 16,039 | 170 | 312 | 473 | 266 | 157 | 126 | 88 | 176 | 730 | 1,101 | 1,779 | 3,796 | 2,040 | 4,825 | Manufacture of made-up textile articles (except apparel) |
| 13921 | การผลิตเครื่องนอน ผ้าที่ใช้บนโต๊ะอาหาร ห้องน้ำ และห้องครัว | 7,917 | 22 | 24 | 91 | 79 | 65 | 68 | 65 | 90 | 434 | 329 | 1,058 | 1,437 | 1,340 | 2,815 | Manufacture of bed, table, toilet and kitchen linens |
| 13922 | การผลิตผลิตภัณฑ์จากผ้าใบและผ้าอื่นๆ ที่คล้ายกัน | 1,574 | 5 | 12 | 64 | 38 | 25 | - | 23 | 56 | 71 | 52 | 565 | 663 | - | - | Manufacture of canvas and similar textile products |
| 13929 | การผลิตสิ่งทอสำเร็จรูปอื่นๆ (ยกเว้นเครื่องแต่งกาย) | 6,548 | 143 | 276 | 318 | 149 | 67 | 58 | - | 30 | 225 | 720 | 156 | 1,696 | 700 | 2,010 | Manufacture of other made-up textile articles (except apparel) |
| 1393 | การผลิตพรมและสิ่งปูพื้นที่ทำจากสิ่งทอ | 1,520 | 16 | 14 | 27 | 22 | - | 57 | - | - | 134 | 280 | 267 | 703 | - | - | Manufacture of carpets and rugs |
| 13930 | การผลิตพรมและสิ่งปูพื้นที่ทำจากสิ่งทอ | 1,520 | 16 | 14 | 27 | 22 | - | 57 | - | - | 134 | 280 | 267 | 703 | - | - | Manufacture of carpets and rugs |
| 1394 | การผลิตเชือก เชือกเส้นใหญ่ ตาข่าย แห และอวน | 3,247 | 10 | 26 | 8 | 29 | 65 | 96 | - | - | 161 | 316 | 935 | 1,601 | - | - | Manufacture of cordage, rope, twine and netting |
| 13940 | การผลิตเชือก เชือกเส้นใหญ่ ตาข่าย แห และอวน | 3,247 | 10 | 26 | 8 | 29 | 65 | 96 | - | - | 161 | 316 | 935 | 1,601 | - | - | Manufacture of cordage, rope, twine and netting |

ตาราง 24 จำนวนคนทำงานในสถานประกอบการ จำแนกตามขนาดของสถานประกอบการ (จำนวนคนทำงาน) และประเภทอุตสาหกรรม (ต่อ)

TABLE 24 NUMBER OF PERSONS ENGAGED IN ESTABLISHMENTS BY SIZE OF ESTABLISHMENT (NUMBER OF PERSONS ENGAGED) AND CATEGORY OF INDUSTRY (cont'd)

| รหัส Code | ประเภทอุตสาหกรรม | จำนวน คนทำงาน Number of persons engaged | ขนาดของสถานประกอบการ (จำนวนคนทำงาน) Size of establishment (Number of persons engaged) | | | | | | | | | | | | | | Category of industry |
|--------------|--|--|---|-------|-------|--------|--------|---------|---------|---------|---------|----------|-----------|-----------|-------------|---------|--|
| | | | 1 | 2 | 3 - 5 | 6 - 10 | 11- 15 | 16 - 20 | 21 - 25 | 26 - 30 | 31 - 50 | 51 - 100 | 101 - 200 | 201 - 500 | 501 - 1,000 | > 1,000 | |
| 1399 | การผลิตสิ่งทอประเภทอื่นๆ ซึ่งมิได้จัดประเภทไว้ในที่อื่น | 8,509 | 16 | 8 | 46 | 45 | 52 | 34 | 43 | 113 | 250 | 824 | 1,040 | 2,661 | 1,568 | 1,809 | Manufacture of other textiles, n.e.c. |
| 13991 | การผลิตผ้าชนิดไม่ทอ | 200 | - | - | - | - | - | - | - | - | - | 200 | - | - | - | - | Manufacture of non-woven textiles |
| 13992 | การผลิตสิ่งทอชนิดใช้ในทางอุตสาหกรรม | 2,561 | - | 2 | 15 | - | 38 | 34 | 43 | 86 | 150 | 163 | 564 | 1,466 | - | - | Manufacture of technical and industrial textiles |
| 13999 | การผลิตสิ่งทอประเภทอื่นๆ ซึ่งมิได้จัดประเภทไว้ในที่อื่น | 5,748 | 16 | 6 | 31 | 45 | 14 | - | - | 27 | 100 | 461 | 476 | 1,195 | 1,568 | 1,809 | Manufacture of other textiles, n.e.c. |
| 14 | การผลิตเสื้อผ้าเครื่องแต่งกาย | 57,799 | 2,546 | 1,676 | 1,775 | 1,432 | 599 | 413 | 314 | 237 | 1,616 | 2,269 | 5,865 | 10,959 | 18,806 | 9,292 | Manufacture of wearing apparels |
| 141 | การผลิตเสื้อผ้าเครื่องแต่งกาย (ยกเว้น เสื้อผ้าเครื่องแต่งกายที่ทำจากขนสัตว์) | 55,655 | 2,546 | 1,674 | 1,757 | 1,392 | 556 | 413 | 293 | 177 | 1,576 | 2,114 | 5,358 | 9,701 | 18,806 | 9,292 | Manufacture of wearing apparel (except fur apparel) |
| 1411 | การผลิตเสื้อผ้าเครื่องแต่งกาย (ยกเว้น ร้านตัดเย็บเสื้อผ้า) | 41,275 | 876 | 670 | 865 | 883 | 323 | 322 | 159 | 60 | 1,124 | 1,309 | 3,948 | 7,962 | 13,482 | 9,292 | Manufacture of wearing apparel (except tailoring and dressmaking) |
| 14111 | การผลิตเสื้อผ้าเครื่องแต่งกายที่ใช้ใน งานอุตสาหกรรม วิชาชีพ นักเรียน และนักศึกษา | 21,545 | 750 | 580 | 708 | 592 | 242 | 185 | 92 | 30 | 503 | 575 | 2,462 | 3,972 | 7,978 | 2,876 | Manufacture of work wear including school uniforms |
| 14112 | การผลิตเสื้อผ้าชั้นนอก | 11,219 | 85 | 56 | 89 | 139 | 13 | 57 | - | 30 | 290 | 536 | 276 | 3,169 | 3,093 | 3,386 | Manufacture of outerwear |
| 14113 | การผลิตเสื้อผ้าชั้นใน | 7,304 | 19 | 8 | 28 | 103 | 57 | 60 | 46 | - | 196 | 86 | 1,089 | 821 | 1,761 | 3,030 | Manufacture of underwear and nightwear |
| 14114 | การผลิตเสื้อผ้าเด็กอ่อน | 844 | 13 | 10 | - | 20 | - | 20 | 21 | - | 50 | 60 | - | - | 650 | - | Manufacture of babies' garments |
| 14115 | การผลิตเสื้อผ้ากีฬา | 315 | 8 | 14 | 40 | 19 | 11 | - | - | - | 50 | 52 | 121 | - | - | - | Manufacture of sportwear |
| 14116 | การผลิตเสื้อผ้าเครื่องแต่งกายจากหนัง | 48 | 1 | 2 | - | 10 | - | - | - | - | 35 | - | - | - | - | - | Manufacture of wearing apparel made of leather or composition leather |
| 1412 | ร้านตัดเย็บเสื้อผ้า | 13,606 | 1,664 | 1,002 | 858 | 479 | 184 | 75 | 113 | 117 | 407 | 615 | 1,259 | 1,509 | 5,324 | - | Custom tailoring and dressmaking |
| 14120 | ร้านตัดเย็บเสื้อผ้า | 13,606 | 1,664 | 1,002 | 858 | 479 | 184 | 75 | 113 | 117 | 407 | 615 | 1,259 | 1,509 | 5,324 | - | Custom tailoring and dressmaking |
| 1413 | การผลิตเครื่องประกอบเครื่องแต่งกาย | 774 | 6 | 2 | 34 | 30 | 49 | 16 | 21 | - | 45 | 190 | 151 | 230 | - | - | Manufacture of clothing accessories primarily made of textile |
| 14131 | การผลิตหมวกและเครื่องสวมศีรษะ | 475 | 2 | 2 | - | - | - | - | - | - | - | 90 | 151 | 230 | - | - | Manufacture of hats and caps |
| 14139 | การผลิตเครื่องประกอบเครื่องแต่งกายอื่นๆ | 299 | 4 | - | 34 | 30 | 49 | 16 | 21 | - | 45 | 100 | - | - | - | - | Manufacture of other clothing accessories |
| 143 | การผลิตเครื่องแต่งกายที่ทำจาก การถักนิตและโครเชต์ | 2,144 | - | 2 | 18 | 40 | 43 | - | 21 | 60 | 40 | 155 | 507 | 1,258 | - | - | Manufacture of knitted and crocheted apparel |

ตาราง 24 จำนวนคนทำงานในสถานประกอบการ จำแนกตามขนาดของสถานประกอบการ (จำนวนคนทำงาน) และประเภทอุตสาหกรรม (ต่อ)

TABLE 24 NUMBER OF PERSONS ENGAGED IN ESTABLISHMENTS BY SIZE OF ESTABLISHMENT (NUMBER OF PERSONS ENGAGED) AND CATEGORY OF INDUSTRY (cont'd)

| รหัส Code | ประเภทอุตสาหกรรม | จำนวน คนทำงาน Number of persons engaged | ขนาดของสถานประกอบการ (จำนวนคนทำงาน) Size of establishment (Number of persons engaged) | | | | | | | | | | | | | Category of industry | |
|--------------|--|--|---|------------|------------|------------|------------|------------|------------|------------|--------------|--------------|--------------|--------------|--------------|----------------------|---|
| | | | 1 | 2 | 3 - 5 | 6 - 10 | 11- 15 | 16 - 20 | 21 - 25 | 26 - 30 | 31 - 50 | 51 - 100 | 101 - 200 | 201 - 500 | 501 - 1,000 | | > 1,000 |
| 1430 | การผลิตเครื่องแต่งกายที่ทำจาก การถักนิตและโครเชต์ | 2,144 | - | 2 | 18 | 40 | 43 | - | 21 | 60 | 40 | 155 | 507 | 1,258 | - | - | Manufacture of knitted and crocheted apparel |
| 14301 | การผลิตเสื้อผ้าเครื่องแต่งกายที่ทำจาก การถักนิตหรือโครเชต์ | 965 | - | 2 | - | 9 | - | - | - | 30 | - | - | 270 | 654 | - | - | Manufacture of knitted or crocheted wearing apparel |
| 14302 | การผลิตถุงเท้า ถูงน่อง เสื้อกางเกงยัด แนบเนื้อ ที่ทำจากการถักนิตหรือโครเชต์ | 1,179 | - | - | 18 | 31 | 43 | - | 21 | 30 | 40 | 155 | 237 | 604 | - | - | Manufacture of hosiery, including socks, tights and pantyhose |
| 15 | การผลิตเครื่องหนังและผลิตภัณฑ์ ที่เกี่ยวข้อง | 18,423 | 39 | 110 | 318 | 698 | 563 | 615 | 559 | 595 | 1,226 | 2,497 | 2,845 | 5,914 | 2,444 | - | Manufacture of leather and related products |
| 151 | การฟอกและตกแต่งหนังฟอก การผลิตกระเป๋าเดินทาง กระเป๋าถือ อาน และเครื่องลากเทียมสัตว์ การตกแต่ง และการย้อมสีขนสัตว์ | 11,910 | 15 | 46 | 140 | 281 | 424 | 375 | 471 | 395 | 604 | 1,154 | 1,707 | 3,854 | 2,444 | - | Tanning and dressing of leather; manufacture of luggage, handbags, saddlery, and harness; dressing and dyeing of fur |
| 1511 | การฟอกและตกแต่งหนังฟอก การตกแต่งและย้อมสีขนสัตว์ | 5,252 | - | - | 31 | 100 | 285 | 358 | 400 | 169 | 387 | 564 | 624 | 1,734 | 600 | - | Tanning and dressing of leather; dressing and dyeing of fur |
| 15110 | การฟอกและตกแต่งหนังฟอก การตกแต่งและย้อมสีขนสัตว์ | 5,252 | - | - | 31 | 100 | 285 | 358 | 400 | 169 | 387 | 564 | 624 | 1,734 | 600 | - | Tanning and dressing of leather; dressing and dyeing of fur |
| 1512 | การผลิตกระเป๋าเดินทาง กระเป๋าถือ และสิ่งทีคล้ายกัน อาน และเครื่องลากเทียมสัตว์ | 6,658 | 15 | 46 | 109 | 181 | 139 | 17 | 71 | 226 | 217 | 590 | 1,083 | 2,120 | 1,844 | - | Manufacture of luggage, handbags and the like, saddlery and harness |
| 15121 | การผลิตกระเป๋าเดินทาง กระเป๋าถือ และสิ่งทีคล้ายกัน | 4,848 | 15 | 46 | 109 | 173 | 139 | - | 46 | 226 | 128 | 295 | 700 | 1,651 | 1,320 | - | Manufacture of luggage, handbags and the like |
| 15122 | การผลิตเครื่องลากเทียมสัตว์ และของเล่นสัตว์ | 1,551 | - | - | - | - | - | 17 | 25 | - | 50 | 83 | 383 | 469 | 524 | - | Manufacture of saddlery, harness and pet toys |
| 15129 | การผลิตสิ่งของอื่นๆ ที่ทำจากหนังฟอก หรือหนังอัด | 259 | - | - | - | 8 | - | - | - | - | 39 | 212 | - | - | - | - | Manufacture of other leather products |
| 152 | การผลิตรองเท้า | 6,513 | 24 | 64 | 178 | 417 | 139 | 240 | 88 | 200 | 622 | 1,343 | 1,138 | 2,060 | - | - | Manufacture of footwear |
| 1520 | การผลิตรองเท้า | 6,513 | 24 | 64 | 178 | 417 | 139 | 240 | 88 | 200 | 622 | 1,343 | 1,138 | 2,060 | - | - | Manufacture of footwear |
| 15201 | การผลิตรองเท้าหนัง | 3,981 | 13 | 48 | 110 | 293 | 79 | 112 | 44 | 143 | 425 | 635 | 470 | 1,609 | - | - | Manufacture of leather footwear |
| 15202 | การผลิตรองเท้ายาง | 1,739 | 4 | 16 | 50 | 55 | 48 | 93 | 44 | 57 | 147 | 472 | 302 | 451 | - | - | Manufacture of rubber footwear |
| 15203 | การผลิตรองเท้าไม้ | 8 | - | - | - | 8 | - | - | - | - | - | - | - | - | - | - | Manufacture of wood footwear |

ตาราง 24 จำนวนคนทำงานในสถานประกอบการ จำแนกตามขนาดของสถานประกอบการ (จำนวนคนทำงาน) และประเภทอุตสาหกรรม (ต่อ)

TABLE 24 NUMBER OF PERSONS ENGAGED IN ESTABLISHMENTS BY SIZE OF ESTABLISHMENT (NUMBER OF PERSONS ENGAGED) AND CATEGORY OF INDUSTRY (cont'd)

| รหัส Code | ประเภทอุตสาหกรรม | จำนวน คนทำงาน Number of persons engaged | ขนาดของสถานประกอบการ (จำนวนคนทำงาน) Size of establishment (Number of persons engaged) | | | | | | | | | | | | | Category of industry | |
|--------------|--|--|---|-----|-------|--------|--------|---------|---------|---------|---------|----------|-----------|-----------|-------------|----------------------|---|
| | | | 1 | 2 | 3 - 5 | 6 - 10 | 11- 15 | 16 - 20 | 21 - 25 | 26 - 30 | 31 - 50 | 51 - 100 | 101 - 200 | 201 - 500 | 501 - 1,000 | | > 1,000 |
| 15204 | การผลิตรองเท้ากีฬา | 578 | - | - | - | 7 | - | 35 | - | - | 50 | 236 | 250 | - | - | - | Manufacture of sport footwear |
| 15209 | การผลิตรองเท้าอื่นๆ | 207 | 7 | - | 18 | 54 | 12 | - | - | - | - | - | 116 | - | - | - | Manufacture of other footwear |
| 16 | การผลิตไม้และผลิตภัณฑ์จากไม้ และไม้ก๊อก (ยกเว้นเฟอร์นิเจอร์) การผลิตสิ่งของจากฟาง และวัสดุถักสานอื่นๆ | 15,134 | 106 | 166 | 513 | 765 | 646 | 504 | 366 | 438 | 1,681 | 2,302 | 2,378 | 3,224 | 2,045 | - | Manufacture of wood and of products of wood and cork (except furniture); manufacture of articles of straw and plaiting materials |
| 161 | การเลื่อยไม้และการไสไม้ | 3,826 | 1 | 2 | 47 | 143 | 258 | 20 | 112 | 88 | 548 | 1,131 | - | 946 | 530 | - | Sawmilling and planing of wood |
| 1610 | การเลื่อยไม้และการไสไม้ | 3,826 | 1 | 2 | 47 | 143 | 258 | 20 | 112 | 88 | 548 | 1,131 | - | 946 | 530 | - | Sawmilling and planing of wood |
| 16101 | การเลื่อยไม้ | 3,643 | 1 | 2 | 47 | 136 | 245 | 20 | 112 | 88 | 508 | 1,008 | - | 946 | 530 | - | Sawmilling of wood |
| 16102 | การอบและการอัดน้ำยาไม้ | 183 | - | - | - | 7 | 13 | - | - | - | 40 | 123 | - | - | - | - | Drying, impregnation or chemical treatment of wood |
| 162 | การผลิตผลิตภัณฑ์จากไม้ ไม้ก๊อก ฟาง และวัสดุถักสาน | 11,308 | 105 | 164 | 466 | 622 | 388 | 484 | 254 | 350 | 1,133 | 1,171 | 2,378 | 2,278 | 1,515 | - | Manufacture of products of wood, cork, straw and plaiting materials |
| 1621 | การผลิตแผ่นไม้บางและแผ่นไม้ที่คล้ายกัน | 3,303 | 1 | 4 | 26 | 81 | 54 | 72 | - | - | 426 | 507 | 1,272 | 245 | 615 | - | Manufacture of veneer sheets and wood-based panels |
| 16210 | การผลิตแผ่นไม้บางและแผ่นไม้ที่คล้ายกัน | 3,303 | 1 | 4 | 26 | 81 | 54 | 72 | - | - | 426 | 507 | 1,272 | 245 | 615 | - | Manufacture of veneer sheets and wood-based panels |
| 1622 | การผลิตผลิตภัณฑ์ไม้ที่ใช้ในการก่อสร้าง และประกอบอาคาร | 3,048 | 9 | 14 | 174 | 258 | 178 | 248 | 136 | 118 | 298 | 215 | 200 | 300 | 900 | - | Manufacture of carpentry and joinery |
| 16220 | การผลิตผลิตภัณฑ์ไม้ที่ใช้ในการก่อสร้าง และประกอบอาคาร | 3,048 | 9 | 14 | 174 | 258 | 178 | 248 | 136 | 118 | 298 | 215 | 200 | 300 | 900 | - | Manufacture of carpentry and joinery |
| 1623 | การผลิตภาชนะบรรจุที่ทำจากไม้ | 644 | - | 2 | 40 | 133 | 39 | 94 | 43 | 117 | 76 | 100 | - | - | - | - | Manufacture of wooden containers |
| 16230 | การผลิตภาชนะบรรจุที่ทำจากไม้ | 644 | - | 2 | 40 | 133 | 39 | 94 | 43 | 117 | 76 | 100 | - | - | - | - | Manufacture of wooden containers |
| 1629 | การผลิตผลิตภัณฑ์อื่นๆ ที่ทำจากไม้ การผลิตสิ่งของที่ทำจากไม้ก๊อก ฟาง และวัสดุถักสาน | 4,313 | 95 | 144 | 226 | 150 | 117 | 70 | 75 | 115 | 333 | 349 | 906 | 1,733 | - | - | Manufacture of other products of wood; manufacture of articles of cork, straw and plaiting materials |
| 16291 | การผลิตเครื่องใช้ในบ้านที่ทำจากไม้ และไม้ก๊อก | 2,344 | 45 | 82 | 146 | 99 | 50 | 38 | 25 | 89 | 162 | 260 | 716 | 632 | - | - | Manufacture of household articles of wood and cork |
| 16292 | การผลิตผลิตภัณฑ์ที่ทำจากฟาง และวัสดุถักสาน | 1,310 | 44 | 48 | 28 | 20 | 14 | - | 25 | - | 90 | - | 190 | 851 | - | - | Manufacture of straw and plaiting products |

ตาราง 24 จำนวนคนทำงานในสถานประกอบการ จำแนกตามขนาดของสถานประกอบการ (จำนวนคนทำงาน) และประเภทอุตสาหกรรม (ต่อ)

TABLE 24 NUMBER OF PERSONS ENGAGED IN ESTABLISHMENTS BY SIZE OF ESTABLISHMENT (NUMBER OF PERSONS ENGAGED) AND CATEGORY OF INDUSTRY (cont'd)

| รหัส Code | ประเภทอุตสาหกรรม | จำนวน คนทำงาน Number of persons engaged | ขนาดของสถานประกอบการ (จำนวนคนทำงาน) Size of establishment (Number of persons engaged) | | | | | | | | | | | | | | Category of industry |
|--------------|---|--|---|-----|-------|--------|--------|---------|---------|---------|---------|----------|-----------|-----------|-------------|---------|--|
| | | | 1 | 2 | 3 - 5 | 6 - 10 | 11- 15 | 16 - 20 | 21 - 25 | 26 - 30 | 31 - 50 | 51 - 100 | 101 - 200 | 201 - 500 | 501 - 1,000 | > 1,000 | |
| 16299 | การผลิตผลิตภัณฑ์อื่นๆ ที่ทำจากไม้ และไม้ก๊อก ซึ่งมีได้จัดประเภทไว้ในที่อื่น | 659 | 6 | 14 | 52 | 31 | 53 | 32 | 25 | 26 | 81 | 89 | - | 250 | - | - | Manufacture of other products of wood and cork, n.e.c |
| 17 | การผลิตกระดาษและผลิตภัณฑ์กระดาษ | 31,952 | 6 | 20 | 101 | 442 | 528 | 584 | 498 | 907 | 2,974 | 5,601 | 7,535 | 6,108 | 1,634 | 5,014 | Manufacture of paper and paper products |
| 170 | การผลิตกระดาษและผลิตภัณฑ์กระดาษ | 31,952 | 6 | 20 | 101 | 442 | 528 | 584 | 498 | 907 | 2,974 | 5,601 | 7,535 | 6,108 | 1,634 | 5,014 | Manufacture of paper and paper products |
| 1701 | การผลิตเยื่อกระดาษ กระดาษ และกระดาษแข็ง | 7,095 | - | 2 | 23 | 40 | 50 | 60 | 93 | 147 | 546 | 1,154 | 1,199 | 1,054 | 1,634 | 1,093 | Manufacture of pulp, paper and paperboard |
| 17011 | การผลิตเยื่อกระดาษ | 207 | - | - | - | - | - | - | - | 30 | 39 | - | 138 | - | - | - | Manufacture of pulp |
| 17012 | การผลิตกระดาษและกระดาษแข็ง | 6,888 | - | 2 | 23 | 40 | 50 | 60 | 93 | 117 | 507 | 1,154 | 1,061 | 1,054 | 1,634 | 1,093 | Manufacture of paper and paperboard |
| 1702 | การผลิตกระดาษลอนลูกฟูก และกระดาษแข็งลอนลูกฟูก และการผลิตบรรจุภัณฑ์ที่ทำจาก กระดาษและกระดาษแข็ง | 18,943 | 4 | - | 75 | 314 | 354 | 504 | 360 | 641 | 1,765 | 3,346 | 4,473 | 3,186 | - | 3,921 | Manufacture of corrugated paper and paperboard and of containers of paper and paperboard |
| 17020 | การผลิตกระดาษลอนลูกฟูก และกระดาษแข็งลอนลูกฟูก และการผลิตบรรจุภัณฑ์ที่ทำจาก กระดาษและกระดาษแข็ง | 18,943 | 4 | - | 75 | 314 | 354 | 504 | 360 | 641 | 1,765 | 3,346 | 4,473 | 3,186 | - | 3,921 | Manufacture of corrugated paper and paperboard and of containers of paper and paperboard |
| 1709 | การผลิตผลิตภัณฑ์อื่นๆ ที่ทำจาก กระดาษและกระดาษแข็ง | 5,914 | 2 | 18 | 3 | 88 | 124 | 20 | 45 | 119 | 663 | 1,101 | 1,863 | 1,868 | - | - | Manufacture of other articles of paper and paperboard |
| 17091 | การผลิตผลิตภัณฑ์ที่ทำจากกระดาษ ชนิดใช้ในครัวเรือนและสุขอนามัย | 713 | - | - | - | 26 | 26 | - | 21 | - | 48 | 436 | 156 | - | - | - | Manufacture of household and personal hygiene paper |
| 17092 | การผลิตอุปกรณ์เครื่องเขียนจากกระดาษ | 2,435 | - | - | - | 40 | 71 | 20 | 24 | 30 | 204 | 230 | 1,073 | 743 | - | - | Manufacture of paper stationery |
| 17099 | การผลิตผลิตภัณฑ์อื่นๆ ที่ทำจากกระดาษ และกระดาษแข็ง ซึ่งมีได้จัดประเภท ไว้ในที่อื่น | 2,766 | 2 | 18 | 3 | 22 | 27 | - | - | 89 | 411 | 435 | 634 | 1,125 | - | - | Manufacture of other articles of paper and paperboard, n.e.c |
| 18 | การพิมพ์และการผลิตซ้ำสื่อบันทึกข้อมูล | 15,241 | 92 | 270 | 815 | 804 | 581 | 487 | 237 | 403 | 1,184 | 1,891 | 2,034 | 2,950 | 1,993 | 1,500 | Printing and reproduction of recorded media |
| 181 | การพิมพ์และกิจการบริการ ที่เกี่ยวข้องกับการพิมพ์ | 15,151 | 92 | 270 | 815 | 794 | 581 | 487 | 237 | 403 | 1,184 | 1,811 | 2,034 | 2,950 | 1,993 | 1,500 | Printing and service activities related to printing |
| 1811 | การพิมพ์ | 14,841 | 88 | 266 | 784 | 777 | 581 | 467 | 237 | 351 | 1,102 | 1,711 | 2,034 | 2,950 | 1,993 | 1,500 | Printing |

ตาราง 24 จำนวนคนทำงานในสถานประกอบการ จำแนกตามขนาดของสถานประกอบการ (จำนวนคนทำงาน) และประเภทอุตสาหกรรม (ต่อ)

TABLE 24 NUMBER OF PERSONS ENGAGED IN ESTABLISHMENTS BY SIZE OF ESTABLISHMENT (NUMBER OF PERSONS ENGAGED) AND CATEGORY OF INDUSTRY (cont'd)

| รหัส Code | ประเภทอุตสาหกรรม | จำนวน คนทำงาน Number of persons engaged | ขนาดของสถานประกอบการ (จำนวนคนทำงาน) Size of establishment (Number of persons engaged) | | | | | | | | | | | | | | Category of industry |
|--------------|---|--|---|-----------|------------|------------|--------------|--------------|--------------|--------------|--------------|--------------|--------------|---------------|--------------|---------------|---|
| | | | 1 | 2 | 3 - 5 | 6 - 10 | 11- 15 | 16 - 20 | 21 - 25 | 26 - 30 | 31 - 50 | 51 - 100 | 101 - 200 | 201 - 500 | 501 - 1,000 | > 1,000 | |
| 18111 | การพิมพ์หนังสือพิมพ์ วารสาร และนิตยสาร | 3,099 | 6 | 14 | 115 | 149 | 46 | 99 | 21 | - | 164 | 421 | 344 | 220 | - | 1,500 | Printing of newspapers, magazines and periodicals |
| 18112 | การพิมพ์ฉลาก | 771 | - | - | 8 | - | 12 | - | 25 | - | 154 | 72 | - | 500 | - | - | Printing of labels |
| 18119 | การพิมพ์อื่นๆ | 10,971 | 82 | 252 | 661 | 628 | 523 | 368 | 191 | 351 | 784 | 1,218 | 1,690 | 2,230 | 1,993 | - | Other Printing |
| 1812 | กิจกรรมบริการที่เกี่ยวข้องกับการพิมพ์ | 310 | 4 | 4 | 31 | 17 | - | 20 | - | 52 | 82 | 100 | - | - | - | - | Service activities related to printing |
| 18121 | การบริการก่อนการพิมพ์ | 226 | 2 | - | 19 | 9 | - | 20 | - | 26 | 50 | 100 | - | - | - | - | Pre-press printing services |
| 18122 | การบริการอื่นๆ ที่เกี่ยวข้องกับการพิมพ์ | 84 | 2 | 4 | 12 | 8 | - | - | - | 26 | 32 | - | - | - | - | - | Other services activities related to printing |
| 182 | การผลิตซ้ำสื่อบันทึกข้อมูล | 90 | - | - | - | 10 | - | - | - | - | - | 80 | - | - | - | - | Reproduction of recorded media |
| 1820 | การผลิตซ้ำสื่อบันทึกข้อมูล | 90 | - | - | - | 10 | - | - | - | - | - | 80 | - | - | - | - | Reproduction of recorded media |
| 18200 | การผลิตซ้ำสื่อบันทึกข้อมูล | 90 | - | - | - | 10 | - | - | - | - | - | 80 | - | - | - | - | Reproduction of recorded media |
| 19 | การผลิตถ่านโค้กและผลิตภัณฑ์ ที่ได้จากการกลั่นปิโตรเลียม | 1,617 | - | 4 | 8 | 42 | 86 | 132 | 136 | 60 | 66 | 123 | 674 | 286 | - | - | Manufacture of coke and refined petroleum products |
| 191 | การผลิตถ่านโค้ก | 99 | - | 4 | - | - | - | 20 | 22 | - | - | 53 | - | - | - | - | Manufacture of coke oven products |
| 1910 | การผลิตถ่านโค้ก | 99 | - | 4 | - | - | - | 20 | 22 | - | - | 53 | - | - | - | - | Manufacture of coke oven products |
| 19100 | การผลิตถ่านโค้ก | 99 | - | 4 | - | - | - | 20 | 22 | - | - | 53 | - | - | - | - | Manufacture of coke oven products |
| 192 | การผลิตผลิตภัณฑ์ที่ได้จาก การกลั่นปิโตรเลียม | 1,518 | - | - | 8 | 42 | 86 | 112 | 114 | 60 | 66 | 70 | 674 | 286 | - | - | Manufacture of refined petroleum products |
| 1920 | การผลิตผลิตภัณฑ์ที่ได้จาก การกลั่นปิโตรเลียม | 1,518 | - | - | 8 | 42 | 86 | 112 | 114 | 60 | 66 | 70 | 674 | 286 | - | - | Manufacture of refined petroleum products |
| 19201 | การผลิตผลิตภัณฑ์ที่ได้จาก โรงกลั่นปิโตรเลียม | 1,084 | - | - | 3 | 25 | 30 | 112 | 114 | 60 | 66 | - | 674 | - | - | - | Manufacture of refinery petroleum products |
| 19202 | การผลิตเชื้อเพลิงชีวภาพ | 5 | - | - | 5 | - | - | - | - | - | - | - | - | - | - | - | Manufacture of bio-fuel products |
| 19209 | การผลิตผลิตภัณฑ์อื่นๆ ที่ได้จาก การกลั่นปิโตรเลียม | 429 | - | - | - | 17 | 56 | - | - | - | - | 70 | - | 286 | - | - | Manufacture of other petroleum products |
| 20 | การผลิตเคมีภัณฑ์และผลิตภัณฑ์เคมี | 63,353 | 11 | 30 | 250 | 869 | 1,232 | 1,534 | 1,099 | 1,852 | 5,137 | 9,586 | 9,626 | 13,757 | 6,600 | 11,770 | Manufacture of chemicals and chemical products |
| 201 | การผลิตเคมีภัณฑ์ขั้นมูลฐาน ปุ๋ยเคมี และสารประกอบไนโตรเจน พลาสติก และยางสังเคราะห์ขั้นต้น | 20,976 | 5 | 8 | 106 | 413 | 620 | 675 | 442 | 549 | 1,925 | 3,587 | 3,025 | 5,126 | 1,885 | 2,610 | Manufacture of basic chemicals, fertilizers and nitrogen compounds, plastic and synthetic and primary form |
| 2011 | การผลิตเคมีภัณฑ์ขั้นมูลฐาน | 6,449 | 3 | 6 | 9 | 53 | 121 | 156 | 116 | 111 | 697 | 1,277 | 1,428 | 1,887 | 585 | - | Manufacture of basic chemicals |

ตาราง 24 จำนวนคนทำงานในสถานประกอบการ จำแนกตามขนาดของสถานประกอบการ (จำนวนคนทำงาน) และประเภทอุตสาหกรรม (ต่อ)

TABLE 24 NUMBER OF PERSONS ENGAGED IN ESTABLISHMENTS BY SIZE OF ESTABLISHMENT (NUMBER OF PERSONS ENGAGED) AND CATEGORY OF INDUSTRY (cont'd)

| รหัส Code | ประเภทอุตสาหกรรม | จำนวน คนทำงาน Number of persons engaged | ขนาดของสถานประกอบการ (จำนวนคนทำงาน) Size of establishment (Number of persons engaged) | | | | | | | | | | | | | Category of industry | |
|--------------|--|--|---|-----------|------------|------------|------------|------------|------------|--------------|--------------|--------------|--------------|--------------|--------------|----------------------|---|
| | | | 1 | 2 | 3 - 5 | 6 - 10 | 11- 15 | 16 - 20 | 21 - 25 | 26 - 30 | 31 - 50 | 51 - 100 | 101 - 200 | 201 - 500 | 501 - 1,000 | | > 1,000 |
| 20111 | การผลิตก๊าซชนิดใช้ในงานอุตสาหกรรม | 1,022 | 1 | 2 | 6 | 12 | 39 | 37 | 24 | 26 | 32 | 292 | 251 | 300 | - | - | Manufacture of industrial gases |
| 20112 | การผลิตสีย้อมและสีผง | 3,302 | - | 2 | 3 | 23 | 41 | 60 | 68 | 55 | 402 | 390 | 937 | 736 | 585 | - | Manufacture of dyes and pigments |
| 20113 | การผลิตเคมีภัณฑ์อนินทรีย์อื่นๆ ชั้นมูลฐาน | 276 | - | - | - | - | 26 | - | - | - | - | - | - | 250 | - | - | Manufacture of other basic inorganic chemicals |
| 20115 | การผลิตเคมีภัณฑ์อนินทรีย์อื่นๆ ชั้นมูลฐาน | 1,849 | 2 | 2 | - | 18 | 15 | 59 | 24 | 30 | 263 | 595 | 240 | 601 | - | - | Manufacture of other basic organic chemicals |
| 2012 | การผลิตปุ๋ยเคมีและสารประกอบไนโตรเจน | 2,482 | 2 | - | 30 | 115 | 130 | 170 | 93 | 142 | 412 | 790 | - | 598 | - | - | Manufacture of fertilizers and nitrogen compounds |
| 20121 | การผลิตปุ๋ยเคมี | 2,461 | 2 | - | 30 | 115 | 130 | 170 | 72 | 142 | 412 | 790 | - | 598 | - | - | Manufacture of fertilizers |
| 20122 | การผลิตสารประกอบไนโตรเจน | 21 | - | - | - | - | - | - | 21 | - | - | - | - | - | - | - | Manufacture of nitrogen compounds |
| 2013 | การผลิตพลาสติกและยางสังเคราะห์ขั้นต้น | 12,045 | - | 2 | 67 | 245 | 369 | 349 | 233 | 296 | 816 | 1,520 | 1,597 | 2,641 | 1,300 | 2,610 | Manufacture of plastics and synthetic rubber in primary forms |
| 20131 | การผลิตเม็ดพลาสติกและพลาสติกขั้นต้น | 11,831 | - | 2 | 67 | 235 | 369 | 349 | 233 | 239 | 744 | 1,445 | 1,597 | 2,641 | 1,300 | 2,610 | Manufacture of plastic pellets and plastics in primary forms |
| 20132 | การผลิตยางสังเคราะห์ขั้นต้น | 214 | - | - | - | 10 | - | - | - | 57 | 72 | 75 | - | - | - | - | Manufacture of synthetic rubber in primary forms |
| 202 | การผลิตผลิตภัณฑ์เคมีอื่นๆ | 39,301 | 6 | 22 | 138 | 438 | 612 | 859 | 657 | 1,273 | 3,212 | 5,660 | 6,426 | 7,961 | 4,080 | 7,957 | Manufacture of other chemical products |
| 2021 | การผลิตยาปราบศัตรูพืช และผลิตภัณฑ์เคมีอื่นๆ ทางเกษตร | 4,720 | - | - | 5 | 27 | 39 | 38 | 21 | 88 | 293 | 678 | 556 | 550 | - | 2,425 | Manufacture of pesticides and other agrochemical products |
| 20210 | การผลิตยาปราบศัตรูพืช และผลิตภัณฑ์เคมีอื่นๆ ทางเกษตร | 4,720 | - | - | 5 | 27 | 39 | 38 | 21 | 88 | 293 | 678 | 556 | 550 | - | 2,425 | Manufacture of pesticides and other agrochemical products |
| 2022 | การผลิตสี น้ำมันชักเงาและสารเคลือบที่คล้ายกัน หมึกพิมพ์ และน้ำมันทาไม้ | 11,830 | 3 | 10 | 25 | 143 | 184 | 324 | 189 | 433 | 1,193 | 2,245 | 2,488 | 2,791 | - | 1,802 | Manufacture of paints, varnishes and similar coatings, printing ink and mastics |
| 20221 | การผลิตสี น้ำมันชักเงาและสารเคลือบที่คล้ายกัน และน้ำมันทาไม้ | 10,226 | 2 | 6 | 25 | 134 | 172 | 284 | 167 | 403 | 1,107 | 1,856 | 2,338 | 1,930 | - | 1,802 | Manufacture of paints, varnishes and similar coatings and mastics |
| 20222 | การผลิตหมึกพิมพ์ | 1,604 | 1 | 4 | - | 9 | 12 | 40 | 22 | 30 | 86 | 389 | 150 | 861 | - | - | Manufacture of printing ink |
| 2023 | การผลิตสบู่และสารซักฟอก ผลิตภัณฑ์เคมีที่ใช้ในการทำมาสะอาดและขัดเงา น้ำหอมและเครื่องประทินผิว | 13,922 | 2 | 12 | 76 | 173 | 252 | 231 | 285 | 308 | 629 | 1,269 | 1,328 | 2,777 | 2,850 | 3,730 | Manufacture of soap and detergents, cleaning and polishing preparations, perfumes and toilet preparations |
| 20231 | การผลิตสบู่และสารซักฟอก ผลิตภัณฑ์เคมีที่ใช้ในการทำมาสะอาดและขัดเงา | 4,898 | 2 | 8 | 31 | 74 | 137 | 115 | 142 | 195 | 157 | 364 | 598 | 1,465 | 600 | 1,010 | Manufacture of soap and detergents, cleaning and polishing preparations |

ตาราง 24 จำนวนคนทำงานในสถานประกอบการ จำแนกตามขนาดของสถานประกอบการ (จำนวนคนทำงาน) และประเภทอุตสาหกรรม (ต่อ)

TABLE 24 NUMBER OF PERSONS ENGAGED IN ESTABLISHMENTS BY SIZE OF ESTABLISHMENT (NUMBER OF PERSONS ENGAGED) AND CATEGORY OF INDUSTRY (cont'd)

| รหัส Code | ประเภทอุตสาหกรรม | จำนวน คนทำงาน Number of persons engaged | ขนาดของสถานประกอบการ (จำนวนคนทำงาน) Size of establishment (Number of persons engaged) | | | | | | | | | | | | | | Category of industry |
|--------------|--|--|---|----------|----------|-----------|----------|----------|----------|-----------|----------|------------|------------|------------|-------------|--------------|---|
| | | | 1 | 2 | 3 - 5 | 6 - 10 | 11- 15 | 16 - 20 | 21 - 25 | 26 - 30 | 31 - 50 | 51 - 100 | 101 - 200 | 201 - 500 | 501 - 1,000 | > 1,000 | |
| 20232 | การผลิตน้ำหอม เครื่องสำอาง และเครื่องประทินโฉม | 9,024 | - | 4 | 45 | 99 | 115 | 116 | 143 | 113 | 472 | 905 | 730 | 1,312 | 2,250 | 2,720 | Manufacture of perfumes, cosmetics and toilet preparations |
| 2029 | การผลิตผลิตภัณฑ์เคมีอื่นๆ ซึ่งมิได้จัดประเภทไว้ในที่อื่น | 8,829 | 1 | - | 32 | 95 | 137 | 266 | 162 | 444 | 1,097 | 1,468 | 2,054 | 1,843 | 1,230 | - | Manufacture of other chemical products, n.e.c |
| 20291 | การผลิตวัตถุระเบิด | 164 | 1 | - | 10 | 16 | 12 | 20 | - | - | 50 | 55 | - | - | - | - | Manufacture of explosives products |
| 20292 | การผลิตกาวและเยลาติน | 2,225 | - | - | 10 | 28 | 54 | 19 | 95 | 236 | 420 | 294 | 369 | - | 700 | - | Manufacture of gules and gelatine |
| 20294 | การผลิตผลิตภัณฑ์เคมีที่ใช้ในการถ่ายรูป | 260 | - | - | 9 | - | - | - | - | 58 | 45 | 148 | - | - | - | - | Manufacture of chemical preparations for photographic uses |
| 20299 | การผลิตผลิตภัณฑ์เคมีอื่นๆ ซึ่งมิได้จัดประเภทไว้ในที่อื่น | 6,180 | - | - | 3 | 51 | 71 | 227 | 67 | 150 | 582 | 971 | 1,685 | 1,843 | 530 | - | Manufacture of other chemical products, n.e.c |
| 203 | การผลิตเส้นใยประดิษฐ์ | 3,076 | - | - | 6 | 18 | - | - | - | 30 | - | 339 | 175 | 670 | 635 | 1,203 | Manufacture of man-made fibres |
| 2030 | การผลิตเส้นใยประดิษฐ์ | 3,076 | - | - | 6 | 18 | - | - | - | 30 | - | 339 | 175 | 670 | 635 | 1,203 | Manufacture of man-made fibres |
| 20300 | การผลิตเส้นใยประดิษฐ์ | 3,076 | - | - | 6 | 18 | - | - | - | 30 | - | 339 | 175 | 670 | 635 | 1,203 | Manufacture of man-made fibres |
| 21 | การผลิตเภสัชภัณฑ์ เคมีภัณฑ์ที่ใช้ รักษาโรค และผลิตภัณฑ์จากพืช และสัตว์ที่ใช้รักษาโรค | 8,630 | 28 | 8 | 37 | 96 | 102 | 97 | 90 | 147 | 580 | 999 | 1,364 | 3,082 | 600 | 1,400 | Manufacture of pharmaceuticals, medicinal chemical and botanical products |
| 210 | การผลิตเภสัชภัณฑ์ เคมีภัณฑ์ที่ใช้ รักษาโรค และผลิตภัณฑ์จากพืช และสัตว์ที่ใช้รักษาโรค | 8,630 | 28 | 8 | 37 | 96 | 102 | 97 | 90 | 147 | 580 | 999 | 1,364 | 3,082 | 600 | 1,400 | Manufacture of pharmaceuticals, medicinal chemical and botanical products |
| 2100 | การผลิตเภสัชภัณฑ์ เคมีภัณฑ์ที่ใช้รักษาโรค และผลิตภัณฑ์จากพืช และสัตว์ที่ใช้รักษาโรค | 8,630 | 28 | 8 | 37 | 96 | 102 | 97 | 90 | 147 | 580 | 999 | 1,364 | 3,082 | 600 | 1,400 | Manufacture of pharmaceuticals, medicinal chemical and botanical products |
| 21001 | การผลิตเภสัชภัณฑ์ และเคมีภัณฑ์ที่ใช้รักษาโรค | 7,874 | 19 | 2 | 13 | 33 | 90 | 17 | 43 | 120 | 426 | 865 | 1,164 | 3,082 | 600 | 1,400 | Manufacture of pharmaceuticals, medicinal chemical products |
| 21002 | การผลิตผลิตภัณฑ์จากพืช และสัตว์ที่ใช้รักษาโรค | 756 | 9 | 6 | 24 | 63 | 12 | 80 | 47 | 27 | 154 | 134 | 200 | - | - | - | Manufacture of medicinal botanical products |
| 22 | การผลิตผลิตภัณฑ์ยางและพลาสติก | 103,610 | 63 | 80 | 455 | 1,643 | 1,666 | 2,157 | 1,452 | 2,570 | 8,627 | 14,828 | 17,504 | 22,180 | 17,057 | 13,328 | Manufacture of rubber and plastic products |
| 221 | การผลิตผลิตภัณฑ์ยาง | 35,218 | 3 | 16 | 103 | 367 | 275 | 483 | 233 | 168 | 1,743 | 3,382 | 4,388 | 6,007 | 8,672 | 9,378 | Manufacture of rubber products |

ตาราง 24 จำนวนคนทำงานในสถานประกอบการ จำแนกตามขนาดของสถานประกอบการ (จำนวนคนทำงาน) และประเภทอุตสาหกรรม (ต่อ)

TABLE 24 NUMBER OF PERSONS ENGAGED IN ESTABLISHMENTS BY SIZE OF ESTABLISHMENT (NUMBER OF PERSONS ENGAGED) AND CATEGORY OF INDUSTRY (cont'd)

| รหัส Code | ประเภทอุตสาหกรรม | จำนวน คนทำงาน Number of persons engaged | ขนาดของสถานประกอบการ (จำนวนคนทำงาน) Size of establishment (Number of persons engaged) | | | | | | | | | | | | | Category of industry | |
|--------------|---|--|---|-----------|------------|--------------|--------------|--------------|--------------|--------------|--------------|---------------|---------------|---------------|--------------|----------------------|---|
| | | | 1 | 2 | 3 - 5 | 6 - 10 | 11- 15 | 16 - 20 | 21 - 25 | 26 - 30 | 31 - 50 | 51 - 100 | 101 - 200 | 201 - 500 | 501 - 1,000 | | > 1,000 |
| 2211 | การผลิตยางนอกและยางใน การหล่อดอกยางและการซ่อมสร้างยาง | 20,546 | - | 4 | 7 | 118 | 23 | 190 | 94 | 87 | 704 | 1,161 | 1,945 | 2,668 | 8,672 | 4,873 | Manufacture of rubber tyres and tubes; retreading and rebuilding of rubber tyres |
| 22111 | การผลิตยางนอกและยางใน | 19,466 | - | 4 | - | 72 | 12 | 97 | 94 | 87 | 582 | 930 | 1,675 | 2,368 | 8,672 | 4,873 | Manufacture of rubber tyres and tubes |
| 22112 | การหล่อดอกยางและการซ่อมสร้างยาง | 1,080 | - | - | 7 | 46 | 11 | 93 | - | - | 122 | 231 | 270 | 300 | - | - | Retreading and rebuilding of rubber tyres |
| 2219 | การผลิตผลิตภัณฑ์ยางอื่นๆ | 14,672 | 3 | 12 | 96 | 249 | 252 | 293 | 139 | 81 | 1,039 | 2,221 | 2,443 | 3,339 | - | 4,505 | Manufacture of other rubber products |
| 22191 | การผลิตยางแผ่น แท่ง ก้อน และรูปทรงต่างๆ | 720 | - | 2 | 18 | 37 | 39 | 80 | - | 27 | 100 | 80 | 337 | - | - | - | Manufacture of rubber plates, sheets, strip, rods, profile shapes |
| 22193 | การผลิตสิ่งของเครื่องใช้ด้านสุขอนามัย หรือเภสัชกรรมที่ทำจากยาง | 430 | - | - | - | 15 | 15 | - | - | 28 | 50 | 153 | 169 | - | - | - | Manufacture of rubber hygienic or pharmaceutical articles |
| 22199 | การผลิตผลิตภัณฑ์ยางอื่นๆ ซึ่งมิได้จัดประเภทไว้ในที่อื่น | 13,522 | 3 | 10 | 78 | 197 | 198 | 213 | 139 | 26 | 889 | 1,988 | 1,937 | 3,339 | - | 4,505 | Manufacture of other rubber products, n.e.c |
| 222 | การผลิตผลิตภัณฑ์พลาสติก | 68,392 | 60 | 64 | 352 | 1,276 | 1,391 | 1,674 | 1,219 | 2,402 | 6,884 | 11,446 | 13,116 | 16,173 | 8,385 | 3,950 | Manufacture of plastics products |
| 2221 | การผลิตผลิตภัณฑ์ที่ใช้ในการก่อสร้าง/ ประกอบอาคารที่ทำจากพลาสติก | 2,111 | - | 2 | 7 | 91 | 23 | - | 21 | 179 | 266 | 646 | 876 | - | - | - | Manufacture of builders' plastic wares |
| 22210 | การผลิตผลิตภัณฑ์ที่ใช้ในการก่อสร้าง/ ประกอบอาคารที่ทำจากพลาสติก | 2,111 | - | 2 | 7 | 91 | 23 | - | 21 | 179 | 266 | 646 | 876 | - | - | - | Manufacture of builders' plastic wares |
| 2222 | การผลิตบรรจุภัณฑ์พลาสติก | 37,053 | 4 | 16 | 181 | 604 | 781 | 969 | 645 | 1,219 | 3,844 | 5,637 | 6,407 | 8,066 | 6,030 | 2,650 | Manufacture of plastics articles for the packaging of goods |
| 22220 | การผลิตบรรจุภัณฑ์พลาสติก | 37,053 | 4 | 16 | 181 | 604 | 781 | 969 | 645 | 1,219 | 3,844 | 5,637 | 6,407 | 8,066 | 6,030 | 2,650 | Manufacture of plastics articles for the packaging of goods |
| 2223 | การผลิตผลิตภัณฑ์พลาสติกกึ่งสำเร็จรูป และสำเร็จรูป | 9,021 | 3 | 6 | 34 | 159 | 177 | 209 | 141 | 226 | 856 | 1,988 | 2,169 | 3,053 | - | - | Manufacture of finished plastics products |
| 22230 | การผลิตผลิตภัณฑ์พลาสติกกึ่งสำเร็จรูป และสำเร็จรูป | 9,021 | 3 | 6 | 34 | 159 | 177 | 209 | 141 | 226 | 856 | 1,988 | 2,169 | 3,053 | - | - | Manufacture of finished plastics products |
| 2229 | การผลิตผลิตภัณฑ์พลาสติกอื่นๆ | 20,207 | 53 | 40 | 130 | 422 | 410 | 496 | 412 | 778 | 1,918 | 3,175 | 3,664 | 5,054 | 2,355 | 1,300 | Manufacture of other plastics products |
| 22291 | การผลิตเครื่องใช้บนโต๊ะอาหาร ในครัว และในห้องน้ำ ที่ทำจากพลาสติก | 3,902 | 4 | - | - | 53 | 99 | 58 | 22 | 145 | 419 | 535 | 932 | 1,635 | - | - | Manufacture of plastic tableware, kitchenware and toilet articles |
| 22292 | การผลิตผลิตภัณฑ์ไฟเบอร์กลาส | 1,651 | 2 | 2 | 8 | 79 | 59 | 105 | 68 | 86 | 157 | 160 | 525 | 400 | - | - | Manufacture of fiberglass products |
| 22299 | การผลิตผลิตภัณฑ์พลาสติกอื่นๆ ซึ่งมิได้จัดประเภทไว้ในที่อื่น | 14,654 | 47 | 38 | 122 | 290 | 252 | 333 | 322 | 547 | 1,342 | 2,480 | 2,207 | 3,019 | 2,355 | 1,300 | Manufacture of other plastics products, n.e.c. |

ตาราง 24 จำนวนคนทำงานในสถานประกอบการ จำแนกตามขนาดของสถานประกอบการ (จำนวนคนทำงาน) และประเภทอุตสาหกรรม (ต่อ)

TABLE 24 NUMBER OF PERSONS ENGAGED IN ESTABLISHMENTS BY SIZE OF ESTABLISHMENT (NUMBER OF PERSONS ENGAGED) AND CATEGORY OF INDUSTRY (cont'd)

| รหัส Code | ประเภทอุตสาหกรรม | จำนวน คนทำงาน Number of persons engaged | ขนาดของสถานประกอบการ (จำนวนคนทำงาน) Size of establishment (Number of persons engaged) | | | | | | | | | | | | | Category of industry | |
|--------------|---|--|---|-----|-------|--------|--------|---------|---------|---------|---------|----------|-----------|-----------|-------------|----------------------|--|
| | | | 1 | 2 | 3 - 5 | 6 - 10 | 11- 15 | 16 - 20 | 21 - 25 | 26 - 30 | 31 - 50 | 51 - 100 | 101 - 200 | 201 - 500 | 501 - 1,000 | | > 1,000 |
| 23 | การผลิตผลิตภัณฑ์อื่นๆ ที่ทำจากแร่โลหะ | 37,535 | 23 | 196 | 956 | 1,689 | 1,416 | 1,130 | 831 | 946 | 2,982 | 3,606 | 4,770 | 6,790 | 3,965 | 8,235 | Manufacture of other non-metallic mineral products |
| 231 | การผลิตแก้วและผลิตภัณฑ์แก้ว | 10,019 | 3 | 18 | 78 | 98 | 67 | 56 | 90 | 229 | 684 | 638 | 1,278 | 1,720 | 1,360 | 3,700 | Manufacture of glass and glass products |
| 2310 | การผลิตแก้วและผลิตภัณฑ์แก้ว | 10,019 | 3 | 18 | 78 | 98 | 67 | 56 | 90 | 229 | 684 | 638 | 1,278 | 1,720 | 1,360 | 3,700 | Manufacture of glass and glass products |
| 23101 | การผลิตแก้ว/กระจกแผ่น | 2,338 | 3 | 12 | 60 | 68 | 26 | 16 | 68 | 83 | 272 | 336 | 554 | - | 840 | - | Manufacture of flat glass |
| 23102 | การผลิตภาชนะบรรจุและเครื่องใช้บนโต๊ะอาหารที่ทำจากแก้ว | 4,134 | - | 4 | 5 | 10 | 26 | - | 22 | 86 | 174 | 183 | 534 | 1,370 | 520 | 1,200 | Manufacture of containers and tablewares of glass |
| 23103 | การผลิตไฟเบอร์กลาส | 2,618 | - | - | - | 10 | - | 20 | - | - | 88 | - | - | - | - | 2,500 | Manufacture of glass fibres |
| 23109 | การผลิตผลิตภัณฑ์แก้วอื่นๆ | 929 | - | 2 | 13 | 10 | 15 | 20 | - | 60 | 150 | 119 | 190 | 350 | - | - | Manufacture of other glass products |
| 239 | การผลิตผลิตภัณฑ์อื่นๆ ที่ทำจากแร่โลหะซึ่งมิได้จัดประเภทไว้ในที่อื่น | 27,516 | 20 | 178 | 878 | 1,591 | 1,349 | 1,074 | 741 | 717 | 2,298 | 2,968 | 3,492 | 5,070 | 2,605 | 4,535 | Manufacture of non-metallic mineral products, n.e.c. |
| 2391 | การผลิตผลิตภัณฑ์วัสดุทนไฟ | 646 | 1 | 4 | 66 | 113 | 79 | 20 | 49 | - | 90 | - | - | 224 | - | - | Manufacture of refractory products |
| 23910 | การผลิตผลิตภัณฑ์วัสดุทนไฟ | 646 | 1 | 4 | 66 | 113 | 79 | 20 | 49 | - | 90 | - | - | 224 | - | - | Manufacture of refractory products |
| 2392 | การผลิตวัสดุก่อสร้างที่ทำจากดินเหนียว | 6,976 | - | 12 | 44 | 106 | 153 | 146 | 70 | 82 | 200 | 497 | 964 | 1,377 | - | 3,325 | Manufacture of clay building materials |
| 23921 | การผลิตอิฐ | 266 | - | 8 | 31 | 78 | 59 | 18 | - | - | - | 72 | - | - | - | - | Manufacture of non-refractory bricks |
| 23922 | การผลิตกระเบื้องปูพื้นและแผ่นเซรามิก | 1,893 | - | - | - | - | 42 | 37 | 23 | 30 | 43 | 258 | 633 | 827 | - | - | Manufacture of non-refractory ceramic flooring tiles and mosaic cubes |
| 23923 | การผลิตเครื่องสุขภัณฑ์เซรามิก | 4,719 | - | 2 | 13 | 28 | 26 | 71 | 47 | 52 | 107 | 167 | 331 | 550 | - | 3,325 | Manufacture of ceramic sanitary fixtures |
| 23929 | การผลิตวัสดุก่อสร้างอื่นๆ ที่ทำจากดินเหนียว | 98 | - | 2 | - | - | 26 | 20 | - | - | 50 | - | - | - | - | - | Manufacture of other clay building materials |
| 2393 | การผลิตผลิตภัณฑ์เซรามิกชนิดพอร์ซเลนและผลิตภัณฑ์เซรามิกอื่นๆ | 5,540 | 4 | 18 | 113 | 181 | 119 | 201 | 69 | 112 | 263 | 347 | 336 | 570 | 1,997 | 1,210 | Manufacture of other porcelain and ceramic products |
| 23931 | การผลิตผลิตภัณฑ์เครื่องใช้บนโต๊ะอาหารที่ทำจากเซรามิก | 2,922 | - | - | 10 | 25 | - | 38 | - | 59 | 100 | 100 | - | 570 | 810 | 1,210 | Manufacture of ceramic tableware |
| 23932 | การผลิตผลิตภัณฑ์ประติมากรรมและของประดับตกแต่งที่ทำจากเซรามิก | 2,103 | 4 | 14 | 64 | 110 | 96 | 108 | 44 | 26 | 163 | 87 | 200 | - | 1,187 | - | Manufacture of statuettes and other ornamental ceramic articles |
| 23933 | การผลิตฉนวนไฟฟ้าและอุปกรณ์ติดตั้งซึ่งใช้เป็นฉนวนที่ทำจากเซรามิก | 18 | - | - | - | 18 | - | - | - | - | - | - | - | - | - | - | Manufacture of electrical insulators and insulating fittings of ceramics |
| 23939 | การผลิตผลิตภัณฑ์เซรามิกชนิดพอร์ซเลนและผลิตภัณฑ์เซรามิกอื่นๆซึ่งมิได้จัดประเภทไว้ในที่อื่น | 497 | - | 4 | 39 | 28 | 23 | 55 | 25 | 27 | - | 160 | 136 | - | - | - | Manufacture of other porcelain and ceramic products, n.e.c |

ตาราง 24 จำนวนคนทำงานในสถานประกอบการ จำแนกตามขนาดของสถานประกอบการ (จำนวนคนทำงาน) และประเภทอุตสาหกรรม (ต่อ)

TABLE 24 NUMBER OF PERSONS ENGAGED IN ESTABLISHMENTS BY SIZE OF ESTABLISHMENT (NUMBER OF PERSONS ENGAGED) AND CATEGORY OF INDUSTRY (cont'd)

| รหัส Code | ประเภทอุตสาหกรรม | จำนวน คนทำงาน Number of persons engaged | ขนาดของสถานประกอบการ (จำนวนคนทำงาน) Size of establishment (Number of persons engaged) | | | | | | | | | | | | | | Category of industry |
|--------------|--|--|---|-----------|------------|--------------|--------------|--------------|------------|--------------|--------------|--------------|--------------|--------------|--------------|---------|---|
| | | | 1 | 2 | 3 - 5 | 6 - 10 | 11- 15 | 16 - 20 | 21 - 25 | 26 - 30 | 31 - 50 | 51 - 100 | 101 - 200 | 201 - 500 | 501 - 1,000 | > 1,000 | |
| 2394 | การผลิตปูนซีเมนต์ ปูนโลม (ปูนขาว) และปูนปลาสเตอร์ | 1,405 | - | - | 11 | 90 | 83 | 131 | 92 | 30 | 257 | 70 | 641 | - | - | - | Manufacture of cement, lime and plaster |
| 23941 | การผลิตปูนซีเมนต์ | 1,188 | - | - | 4 | 80 | 68 | 93 | 92 | - | 210 | - | 641 | - | - | - | Manufacture of cement |
| 23942 | การผลิตปูนโลม (ปูนขาว) และปูนปลาสเตอร์ | 217 | - | - | 7 | 10 | 15 | 38 | - | 30 | 47 | 70 | - | - | - | - | Manufacture of lime and plaster |
| 2395 | การผลิตผลิตภัณฑ์คอนกรีต ปูนซีเมนต์ และปูนปลาสเตอร์ | 9,607 | 13 | 136 | 549 | 1,020 | 784 | 506 | 412 | 433 | 1,388 | 1,575 | 1,204 | 1,587 | - | - | Manufacture of articles of concrete, cement and plaster |
| 23951 | การผลิตผลิตภัณฑ์คอนกรีตที่ใช้ใน งานก่อสร้าง | 7,104 | 4 | 26 | 249 | 665 | 548 | 393 | 272 | 376 | 1,011 | 1,233 | 1,103 | 1,224 | - | - | Manufacture of articles of concrete for construction |
| 23952 | การผลิตผลิตภัณฑ์ปูนปลาสเตอร์ที่ใช้ใน งานก่อสร้าง | 229 | - | 2 | 13 | 37 | 36 | 40 | - | - | - | - | 101 | - | - | - | Manufacture of articles of plaster for construction |
| 23953 | การผลิตคอนกรีตผสมเสร็จ | 925 | - | - | 27 | 60 | 106 | 56 | 71 | 57 | 286 | 262 | - | - | - | - | Manufacture of ready-mix concrete |
| 23954 | การผลิตผลิตภัณฑ์ไฟเบอร์ซีเมนต์ | 178 | 1 | 2 | 12 | 6 | 27 | - | - | - | 50 | 80 | - | - | - | - | Manufacture of articles of fiber-cement |
| 23959 | การผลิตผลิตภัณฑ์อื่นๆ ที่ทำจากคอนกรีต ปูนซีเมนต์ และปูนปลาสเตอร์ | 1,171 | 8 | 106 | 248 | 252 | 67 | 17 | 69 | - | 41 | - | - | 363 | - | - | Manufacture of other articles of concrete, cement and plaster |
| 2396 | การตัด การขึ้นรูป และการแต่งสำเร็จหิน | 1,401 | 2 | 8 | 90 | 65 | 107 | 38 | 49 | - | 50 | 354 | 197 | 441 | - | - | Cutting, shaping and finishing of stone |
| 23961 | การผลิตผลิตภัณฑ์หินที่ใช้ในการก่อสร้าง | 678 | - | - | 12 | - | 11 | - | - | - | 50 | 164 | - | 441 | - | - | Manufacture of stone for construction |
| 23969 | การผลิตผลิตภัณฑ์อื่นๆ ที่ทำจากหิน | 723 | 2 | 8 | 78 | 65 | 96 | 38 | 49 | - | - | 190 | 197 | - | - | - | Manufacture of other stone products |
| 2399 | การผลิตผลิตภัณฑ์อื่นๆ ที่ทำจากแร่โลหะ ซึ่งมิได้จัดประเภทไว้ในที่อื่น | 1,941 | - | - | 5 | 16 | 24 | 32 | - | 60 | 50 | 125 | 150 | 871 | 608 | - | Manufacture of other non-metallic mineral products, n.e.c. |
| 23991 | การผลิตผลิตภัณฑ์ขัดถู | 1,486 | - | - | - | 10 | - | 16 | - | 60 | - | 62 | 150 | 580 | 608 | - | Manufacture of abrasive products |
| 23999 | การผลิตผลิตภัณฑ์อื่นๆ ที่ทำจากแร่โลหะ ซึ่งมิได้จัดประเภทไว้ในที่อื่น | 455 | - | - | 5 | 6 | 24 | 16 | - | - | 50 | 63 | - | 291 | - | - | Manufacture of other non-metallic mineral products, n.e.c. |
| 24 | การผลิตโลหะขั้นมูลฐาน | 41,776 | 15 | 60 | 510 | 1,146 | 1,123 | 1,240 | 891 | 1,408 | 4,155 | 7,118 | 8,239 | 8,833 | 7,038 | - | Manufacture of basic metals |
| 241 | การผลิตเหล็กและเหล็กกล้าขั้นมูลฐาน | 21,283 | 4 | 4 | 87 | 470 | 464 | 669 | 380 | 530 | 2,001 | 4,109 | 4,185 | 5,470 | 2,910 | - | Manufacture of basic iron and steel |
| 2410 | การผลิตเหล็กและเหล็กกล้าขั้นมูลฐาน | 21,283 | 4 | 4 | 87 | 470 | 464 | 669 | 380 | 530 | 2,001 | 4,109 | 4,185 | 5,470 | 2,910 | - | Manufacture of basic iron and steel |
| 24101 | การผลิตเหล็กและเหล็กกล้าขั้นมูลฐาน ในขั้นต้นและขั้นกลาง | 3,917 | - | - | 9 | 112 | 89 | 190 | 138 | 59 | 578 | 959 | 573 | 600 | 610 | - | Manufacture of basic iron and steel in primary and intermediate form |
| 24102 | การผลิตเหล็กและเหล็กกล้าแผ่น | 3,127 | - | - | 13 | 26 | 73 | 60 | 74 | 30 | 175 | 346 | 630 | 400 | 1,300 | - | Manufacture of iron and steel sheets |
| 24103 | การผลิตหลอด ท่อ โพรไฟล์กลวง และอุปกรณ์ติดตั้งที่เกี่ยวข้อง ที่ทำจากเหล็กกล้า | 3,257 | - | - | 7 | 59 | 30 | 80 | - | 90 | 251 | 542 | 942 | 1,256 | - | - | Manufacture of iron and steel tubes, pipes, hollow profiles and related fixtures |

ตาราง 24 จำนวนคนทำงานในสถานประกอบการ จำแนกตามขนาดของสถานประกอบการ (จำนวนคนทำงาน) และประเภทอุตสาหกรรม (ต่อ)

TABLE 24 NUMBER OF PERSONS ENGAGED IN ESTABLISHMENTS BY SIZE OF ESTABLISHMENT (NUMBER OF PERSONS ENGAGED) AND CATEGORY OF INDUSTRY (cont'd)

| รหัส Code | ประเภทอุตสาหกรรม | จำนวน คนทำงาน Number of persons engaged | ขนาดของสถานประกอบการ (จำนวนคนทำงาน) Size of establishment (Number of persons engaged) | | | | | | | | | | | | | Category of industry | |
|--------------|--|--|---|--------------|--------------|--------------|--------------|--------------|--------------|--------------|---------------|---------------|---------------|---------------|--------------|----------------------|--|
| | | | 1 | 2 | 3 - 5 | 6 - 10 | 11- 15 | 16 - 20 | 21 - 25 | 26 - 30 | 31 - 50 | 51 - 100 | 101 - 200 | 201 - 500 | 501 - 1,000 | | > 1,000 |
| 24109 | การผลิตเหล็กและเหล็กกล้าขั้นมูลฐานอื่นๆ | 10,982 | 4 | 4 | 58 | 273 | 272 | 339 | 168 | 351 | 997 | 2,262 | 2,040 | 3,214 | 1,000 | - | Manufacture of other basic iron and steel |
| 242 | การผลิตโลหะมีค่าและโลหะอื่นๆ ที่ไม่ใช่เหล็กขั้นมูลฐาน | 13,652 | 5 | 14 | 150 | 207 | 224 | 321 | 261 | 352 | 1,055 | 1,709 | 2,853 | 2,373 | 4,128 | - | Manufacture of basic precious and other non-ferrous metals |
| 2420 | การผลิตโลหะมีค่าและโลหะอื่นๆ ที่ไม่ใช่เหล็กขั้นมูลฐาน | 13,652 | 5 | 14 | 150 | 207 | 224 | 321 | 261 | 352 | 1,055 | 1,709 | 2,853 | 2,373 | 4,128 | - | Manufacture of basic precious and other non-ferrous metals |
| 24201 | การผลิตโลหะมีค่าขั้นมูลฐาน | 1,049 | 2 | 6 | 15 | | 12 | 59 | 25 | 30 | 100 | - | - | - | 800 | - | Manufacture of basic precious metals |
| 24202 | การผลิตอะลูมิเนียม และผลิตภัณฑ์อะลูมิเนียมขั้นมูลฐาน | 7,575 | - | 4 | 89 | 154 | 119 | 88 | 141 | 145 | 517 | 881 | 2,002 | 1,435 | 2,000 | - | Manufacture of basic aluminium and aluminium products |
| 24203 | การผลิตสังกะสี ตะกั่ว และดีบุก และผลิตภัณฑ์ของของดังกล่าวขั้นมูลฐาน | 703 | - | - | 5 | 6 | - | - | - | 30 | - | 340 | 322 | - | - | - | Manufacture of basic zinc, lead and tin and their products |
| 24204 | การผลิตทองแดง และผลิตภัณฑ์ทองแดงขั้นมูลฐาน | 1,199 | - | - | 3 | 7 | 15 | 76 | - | - | 100 | 60 | - | 938 | - | - | Manufacture of basic copper and copper products |
| 24209 | การผลิตโลหะอื่นๆ ที่ไม่ใช่เหล็กขั้นมูลฐาน ซึ่งมิได้จัดประเภทไว้ในที่อื่น | 3,126 | 3 | 4 | 38 | 40 | 78 | 98 | 95 | 147 | 338 | 428 | 529 | - | 1,328 | - | Manufacture of other basic non-ferrous metals, n.e.c |
| 243 | การหล่อโลหะ | 6,841 | 6 | 42 | 273 | 469 | 435 | 250 | 250 | 526 | 1,099 | 1,300 | 1,201 | 990 | - | - | Casting of metals |
| 2431 | การหล่อเหล็กและเหล็กกล้า | 3,356 | 2 | - | 22 | 102 | 120 | 89 | 47 | 350 | 520 | 644 | 470 | 990 | - | - | Casting of iron and steel |
| 24311 | การหล่อเหล็ก | 2,940 | 2 | - | 14 | 94 | 109 | 89 | 47 | 350 | 444 | 576 | 225 | 990 | - | - | Casting of iron |
| 24312 | การหล่อเหล็กกล้า | 416 | - | - | 8 | 8 | 11 | - | - | - | 76 | 68 | 245 | - | - | - | Casting of steel |
| 2432 | การหล่อโลหะที่ไม่ใช่เหล็กและเหล็กกล้า | 3,485 | 4 | 42 | 251 | 367 | 315 | 161 | 203 | 176 | 579 | 656 | 731 | - | - | - | Casting of non-ferrous metals |
| 24320 | การหล่อโลหะที่ไม่ใช่เหล็กและเหล็กกล้า | 3,485 | 4 | 42 | 251 | 367 | 315 | 161 | 203 | 176 | 579 | 656 | 731 | - | - | - | Casting of non-ferrous metals |
| 25 | การผลิตผลิตภัณฑ์โลหะประดิษฐ์ (ยกเว้นเครื่องจักรและอุปกรณ์) | 104,000 | 293 | 1,172 | 6,679 | 8,381 | 4,932 | 4,459 | 2,812 | 3,994 | 10,548 | 11,889 | 12,974 | 14,401 | 8,290 | 13,176 | Manufacture of fabricated metal products (excepts machinery and equipment) |
| 251 | การผลิตผลิตภัณฑ์ที่มีโครงสร้างเป็นโลหะ ถึงน้ำขนาดใหญ่ ที่เก็บกักน้ำ และเครื่องกำเนิดไอน้ำ | 24,389 | 103 | 474 | 2,432 | 1,867 | 699 | 637 | 460 | 524 | 2,097 | 1,979 | 2,686 | 2,566 | 1,038 | 6,827 | Manufacture of structural metal products, tanks, reservoirs and steam generator |
| 2511 | การผลิตผลิตภัณฑ์ที่มีโครงสร้างเป็นโลหะ | 21,985 | 103 | 474 | 2,412 | 1,788 | 642 | 481 | 391 | 494 | 1,471 | 1,247 | 2,506 | 2,111 | 1,038 | 6,827 | Manufacture of structural metal products |
| 25111 | การผลิตโครงสร้างโลหะสำหรับใช้ ในงานก่อสร้าง | 2,817 | 1 | 12 | 127 | 175 | 110 | 116 | 95 | 30 | 368 | 463 | 409 | 911 | - | - | Manufacture of metal frameworks for construction |
| 25112 | การผลิตอาคารสำเร็จรูปที่มี โลหะเป็นส่วนประกอบหลัก | 735 | - | - | 4 | 16 | - | - | - | - | - | - | 180 | 535 | - | - | Manufacture of prefabricated buildings mainly of metal |

ตาราง 24 จำนวนคนทำงานในสถานประกอบการ จำแนกตามขนาดของสถานประกอบการ (จำนวนคนทำงาน) และประเภทอุตสาหกรรม (ต่อ)

TABLE 24 NUMBER OF PERSONS ENGAGED IN ESTABLISHMENTS BY SIZE OF ESTABLISHMENT (NUMBER OF PERSONS ENGAGED) AND CATEGORY OF INDUSTRY (cont'd)

| รหัส Code | ประเภทอุตสาหกรรม | จำนวน คนทำงาน Number of persons engaged | ขนาดของสถานประกอบการ (จำนวนคนทำงาน) Size of establishment (Number of persons engaged) | | | | | | | | | | | | | | Category of industry |
|--------------|---|--|---|------------|--------------|--------------|--------------|--------------|--------------|--------------|--------------|--------------|---------------|---------------|--------------|--------------|--|
| | | | 1 | 2 | 3 - 5 | 6 - 10 | 11- 15 | 16 - 20 | 21 - 25 | 26 - 30 | 31 - 50 | 51 - 100 | 101 - 200 | 201 - 500 | 501 - 1,000 | > 1,000 | |
| 25113 | การผลิตประตู หน้าต่าง บานเลื่อน ประตูรั้ว และผลิตภัณฑ์ที่คล้ายกันที่ทำจากโลหะ | 14,635 | 92 | 372 | 1,876 | 1,314 | 347 | 165 | 181 | 233 | 605 | 392 | 1,366 | 350 | 515 | 6,827 | Manufacture of metal doors, windows, shutters, gates and similar products |
| 25119 | การผลิตผลิตภัณฑ์อื่นๆ ที่มีโครงสร้างเป็นโลหะ | 3,798 | 10 | 90 | 405 | 283 | 185 | 200 | 115 | 231 | 498 | 392 | 551 | 315 | 523 | - | Manufacture of other structural metal products |
| 2512 | การผลิตถังน้ำขนาดใหญ่ ที่เก็บกักน้ำ และภาชนะบรรจุที่ทำจากโลหะ | 2,022 | - | - | 13 | 79 | 57 | 136 | 47 | 30 | 426 | 599 | 180 | 455 | - | - | Manufacture of tanks, reservoirs and containers of metal |
| 25121 | การผลิตหม้อน้ำ (boiler) สำหรับ การทำความร้อนจากส่วนกลาง และเครื่องกระจายความร้อน | 36 | - | - | - | 16 | - | 20 | - | - | - | - | - | - | - | - | Manufacture of central heating boilers and radiators |
| 25122 | การผลิตภาชนะบรรจุก๊าซอัด หรือก๊าซเหลวที่ทำจากโลหะ | 857 | - | - | 5 | - | - | 16 | - | 30 | 172 | 200 | 180 | 254 | - | - | Manufacture of metal containers for compressed or liquefied gas |
| 25129 | การผลิตถังน้ำขนาดใหญ่ ที่เก็บกักน้ำ และภาชนะบรรจุอื่นๆ ที่ทำจากโลหะ | 1,129 | - | - | 8 | 63 | 57 | 100 | 47 | - | 254 | 399 | - | 201 | - | - | Manufacture of other tanks, reservoirs and containers of metal |
| 2513 | การผลิตเครื่องกำเนิดไอน้ำ (ยกเว้นหม้อน้ำ (boiler) สำหรับ การทำความร้อนจากส่วนกลาง) | 382 | - | - | 7 | - | - | 20 | 22 | - | 200 | 133 | - | - | - | - | Manufacture of steam generators (except central heating hot water boilers) |
| 25130 | การผลิตเครื่องกำเนิดไอน้ำ (ยกเว้นหม้อน้ำ (boiler) สำหรับการทำความร้อน จากส่วนกลาง) | 382 | - | - | 7 | - | - | 20 | 22 | - | 200 | 133 | - | - | - | - | Manufacture of steam generators (except central heating hot water boilers) |
| 252 | การผลิตอาวุธและกระสุน | 377 | 1 | - | - | - | - | - | - | - | 50 | 145 | 181 | - | - | - | Manufacture of weapons and ammunition |
| 2520 | การผลิตอาวุธและกระสุน | 377 | 1 | - | - | - | - | - | - | - | 50 | 145 | 181 | - | - | - | Manufacture of weapons and ammunition |
| 25201 | การผลิตกระสุนและระเบิด | 195 | - | - | - | - | - | - | - | - | 50 | 145 | - | - | - | - | Manufacture of bullets and bombs |
| 25209 | การผลิตอาวุธหนัก อาวุธปืน และอาวุธอื่นๆ | 182 | 1 | - | - | - | - | - | - | - | - | - | 181 | - | - | - | Manufacture of heavy weapons, guns and other ammunition |
| 259 | การผลิตผลิตภัณฑ์โลหะประดิษฐ์อื่นๆ และกิจกรรมการบริการงานโลหะ | 79,234 | 189 | 698 | 4,247 | 6,514 | 4,233 | 3,822 | 2,352 | 3,470 | 8,401 | 9,765 | 10,107 | 11,835 | 7,252 | 6,349 | Manufacture of other fabricated metal products and metalworking services activities |
| 2591 | การผลิตผลิตภัณฑ์โลหะโดยวิธีการตี การกด การตอกพิมพ์ และการม้วนขึ้นรูปโลหะ รวมถึงกรรมวิธีโลหะผง | 24,348 | 89 | 364 | 2,847 | 4,156 | 2,340 | 2,083 | 1,244 | 1,506 | 3,294 | 2,626 | 2,239 | 1,560 | - | - | Forging, pressing, stamping and roll-forming of metal; powder metallurgy |

ตาราง 24 จำนวนคนทำงานในสถานประกอบการ จำแนกตามขนาดของสถานประกอบการ (จำนวนคนทำงาน) และประเภทอุตสาหกรรม (ต่อ)

TABLE 24 NUMBER OF PERSONS ENGAGED IN ESTABLISHMENTS BY SIZE OF ESTABLISHMENT (NUMBER OF PERSONS ENGAGED) AND CATEGORY OF INDUSTRY (cont'd)

| รหัส Code | ประเภทอุตสาหกรรม | จำนวน คนทำงาน Number of persons engaged | ขนาดของสถานประกอบการ (จำนวนคนทำงาน) Size of establishment (Number of persons engaged) | | | | | | | | | | | | | Category of industry | |
|--------------|---|--|---|-----|-------|--------|--------|---------|---------|---------|---------|----------|-----------|-----------|-------------|----------------------|--|
| | | | 1 | 2 | 3 - 5 | 6 - 10 | 11- 15 | 16 - 20 | 21 - 25 | 26 - 30 | 31 - 50 | 51 - 100 | 101 - 200 | 201 - 500 | 501 - 1,000 | | > 1,000 |
| 25910 | การผลิตผลิตภัณฑ์โลหะโดยวิธีการตี การกด การตอกพิมพ์ และการม้วนขึ้นรูปโลหะ รวมถึงกรรมวิธีโลหะผง | 24,348 | 89 | 364 | 2,847 | 4,156 | 2,340 | 2,083 | 1,244 | 1,506 | 3,294 | 2,626 | 2,239 | 1,560 | - | - | Forging, pressing, stamping and roll-forming of metal; powder metallurgy |
| 2592 | การตกแต่งและการเคลือบโลหะ การกลึงกัดไสโลหะ | 14,296 | 77 | 298 | 1,164 | 1,801 | 1,192 | 930 | 538 | 914 | 1,975 | 1,752 | 1,593 | 1,476 | 586 | - | Machining; treatment and coating of metals |
| 25921 | การตกแต่งและการเคลือบโลหะ | 5,551 | 7 | 16 | 92 | 461 | 256 | 398 | 234 | 416 | 803 | 1,155 | 709 | 1,004 | - | - | Treatment and coating of metals |
| 25922 | การกลึงกัดไสโลหะ | 8,745 | 70 | 282 | 1,072 | 1,340 | 936 | 532 | 304 | 498 | 1,172 | 597 | 884 | 472 | 586 | - | Machining |
| 2593 | การผลิตของใช้ชนิดมีคม เครื่องมือ ที่ใช้งานด้วยมือ และเครื่องโลหะทั่วไป | 11,540 | 13 | 24 | 84 | 225 | 257 | 286 | 275 | 555 | 1,214 | 2,271 | 1,710 | 1,934 | 1,602 | 1,090 | Manufacture of cutlery, hand tools and general hardware |
| 25931 | การผลิตของใช้ชนิดมีคม | 509 | - | 4 | 11 | 8 | 11 | - | - | - | 50 | - | 120 | 305 | - | - | Manufacture of cutlery |
| 25932 | การผลิตกุญแจและบานพับ | 2,524 | 12 | 8 | 13 | 44 | 41 | 60 | 47 | 56 | 116 | 207 | 341 | 1,029 | 550 | - | Manufacture of locks and hinges |
| 25939 | การผลิตเครื่องมือที่ใช้งานด้วยมือ และเครื่องโลหะทั่วไปอื่นๆ | 8,507 | 1 | 12 | 60 | 173 | 205 | 226 | 228 | 499 | 1,048 | 2,064 | 1,249 | 600 | 1,052 | 1,090 | Manufacture of hand tools and general hardware |
| 2594 | การผลิตถัง กระจง กะป๋อง ถังกลมขนาดใหญ่ และภาชนะบรรจุที่คล้ายกันที่ทำจากโลหะ | 9,645 | - | - | 10 | 22 | 41 | 174 | 43 | 28 | 453 | 711 | 1,092 | 3,732 | 2,239 | 1,100 | Manufacture of pails, cans, drums and similar containers of metal |
| 25941 | การผลิตถังกลมขนาดใหญ่และภาชนะบรรจุที่คล้ายกันที่ทำจากโลหะ | 480 | - | - | 5 | - | 14 | 74 | - | - | 84 | 183 | 120 | - | - | - | Manufacture of drums and similar containers of metal |
| 25949 | การผลิตกระจงโลหะและบรรจุภัณฑ์อื่นๆ ที่ทำจากโลหะ | 9,165 | - | - | 5 | 22 | 27 | 100 | 43 | 28 | 369 | 528 | 972 | 3,732 | 2,239 | 1,100 | Manufacture of pails, cans and other containers of metal |
| 2595 | การผลิตของที่ทำจากลวด โซ่ สปริง สลักเกลียว และตะปูควง | 13,678 | 2 | 2 | 68 | 222 | 238 | 277 | 163 | 437 | 873 | 1,904 | 1,910 | 1,823 | 1,600 | 4,159 | Manufacture of wire products, chain, springs and screw |
| 25951 | การผลิตลวด เคเบิล และของที่ทำจากลวด | 3,456 | 1 | - | 24 | 42 | 39 | 80 | 22 | 30 | 297 | 518 | 125 | 448 | 600 | 1,230 | Manufacture of wire, cable and wire products |
| 25952 | การผลิตโซ่ สปริง สลักเกลียว และตะปูควง | 10,222 | 1 | 2 | 44 | 180 | 199 | 197 | 141 | 407 | 576 | 1,386 | 1,785 | 1,375 | 1,000 | 2,929 | Manufacture of chain, springs, bolt and screw |
| 2599 | การผลิตผลิตภัณฑ์โลหะประดิษฐ์อื่นๆ ซึ่งมีได้จัดประเภทไว้ในที่อื่น | 5,727 | 8 | 10 | 74 | 88 | 165 | 72 | 89 | 30 | 592 | 501 | 1,563 | 1,310 | 1,225 | - | Manufacture of other fabricated metal products, n.e.c. |
| 25991 | การผลิตเครื่องสุขภัณฑ์ที่ทำจากโลหะ | 1,131 | - | - | 3 | 7 | - | 16 | - | - | 35 | - | 570 | 500 | - | - | Manufacture of metal sanitary products |
| 25992 | การผลิตเครื่องใช้ในครัวที่ทำจากโลหะ | 4,190 | 2 | 4 | 30 | 64 | 76 | 20 | 68 | 30 | 367 | 501 | 993 | 810 | 1,225 | - | Manufacture of metal kitchen appliances and accessories |
| 25993 | การผลิตตู้รับภัยและเครื่องใช้สำนักงานที่ทำจากโลหะ (ยกเว้นเฟอร์นิเจอร์) | 70 | - | - | - | - | 15 | 20 | - | - | 35 | - | - | - | - | - | Manufacture of metal safes and stationery (except furniture) |

ตาราง 24 จำนวนคนทำงานในสถานประกอบการ จำแนกตามขนาดของสถานประกอบการ (จำนวนคนทำงาน) และประเภทอุตสาหกรรม (ต่อ)

TABLE 24 NUMBER OF PERSONS ENGAGED IN ESTABLISHMENTS BY SIZE OF ESTABLISHMENT (NUMBER OF PERSONS ENGAGED) AND CATEGORY OF INDUSTRY (cont'd)

| รหัส Code | ประเภทอุตสาหกรรม | จำนวน คนทำงาน Number of persons engaged | ขนาดของสถานประกอบการ (จำนวนคนทำงาน) Size of establishment (Number of persons engaged) | | | | | | | | | | | | | | Category of industry |
|--------------|---|--|---|---|-------|--------|--------|---------|---------|---------|---------|----------|-----------|-----------|-------------|---------|---|
| | | | 1 | 2 | 3 - 5 | 6 - 10 | 11- 15 | 16 - 20 | 21 - 25 | 26 - 30 | 31 - 50 | 51 - 100 | 101 - 200 | 201 - 500 | 501 - 1,000 | > 1,000 | |
| 25999 | การผลิตผลิตภัณฑ์โลหะประดิษฐ์อื่นๆ ซึ่งมิได้จัดประเภทไว้ในที่อื่น | 336 | 6 | 6 | 41 | 17 | 74 | 16 | 21 | - | 155 | - | - | - | - | - | Manufacture of other fabricated metal products, n.e.c. |
| 26 | การผลิตผลิตภัณฑ์คอมพิวเตอร์ อิเล็กทรอนิกส์ และอุปกรณ์ที่ใช้ใน ทางทัศนศาสตร์ | 75,186 | 7 | 4 | 109 | 338 | 347 | 400 | 396 | 409 | 1,732 | 2,735 | 3,977 | 8,482 | 12,537 | 43,713 | Manufacture of computers, electronic and optical products |
| 261 | การผลิตชิ้นส่วน และแผงวงจรอิเล็กทรอนิกส์ | 53,047 | 1 | 4 | 74 | 198 | 154 | 228 | 209 | 265 | 861 | 1,520 | 1,921 | 5,260 | 8,139 | 34,213 | Manufacture of electronic components and boards |
| 2610 | การผลิตชิ้นส่วนและแผงวงจรอิเล็กทรอนิกส์ | 53,047 | 1 | 4 | 74 | 198 | 154 | 228 | 209 | 265 | 861 | 1,520 | 1,921 | 5,260 | 8,139 | 34,213 | Manufacture of electronic components and boards |
| 26101 | การผลิตชิ้นส่วนอุปกรณ์แสดงผลภาพ | 2,529 | - | 2 | - | 6 | 15 | 16 | - | 30 | - | 160 | - | - | 800 | 1,500 | Manufacture of display components |
| 26102 | การผลิตตัวเก็บประจุและตัวต้านทาน อิเล็กทรอนิกส์ | 127 | - | - | - | 6 | - | - | 21 | - | - | 100 | - | - | - | - | Manufacture of electronic capacitors and resistors |
| 26103 | การผลิตแผงวงจรอิเล็กทรอนิกส์ | 24,211 | - | 2 | 8 | 98 | 69 | 76 | 71 | 60 | 239 | 55 | 805 | 2,521 | 3,103 | 17,104 | Manufacture of bare printed circuit boards |
| 26104 | การผลิตอุปกรณ์กึ่งตัวนำและวงจรรวม | 6,670 | - | - | 13 | 14 | - | 60 | 25 | 116 | 279 | 638 | 120 | 1,905 | 1,500 | 2,000 | Manufacture of semiconductor and integrated circuits |
| 26109 | การผลิตชิ้นส่วนอิเล็กทรอนิกส์อื่นๆ | 19,510 | 1 | - | 53 | 74 | 70 | 76 | 92 | 59 | 343 | 567 | 996 | 834 | 2,736 | 13,609 | Manufacture of other electronic components |
| 262 | การผลิตคอมพิวเตอร์และอุปกรณ์ต่อพ่วง | 3,249 | 2 | - | 5 | 42 | 28 | 38 | 25 | 30 | 35 | 176 | - | 770 | 2,098 | - | Manufacture of computers and peripheral equipment |
| 2620 | การผลิตคอมพิวเตอร์และอุปกรณ์ต่อพ่วง | 3,249 | 2 | - | 5 | 42 | 28 | 38 | 25 | 30 | 35 | 176 | - | 770 | 2,098 | - | Manufacture of computers and peripheral equipment |
| 26201 | การผลิต/ประกอบคอมพิวเตอร์ | 2,100 | 2 | - | 5 | 32 | 15 | 20 | - | - | - | 96 | - | 450 | 1,480 | - | Manufacture and/or assembly of electronic computers |
| 26202 | การผลิตอุปกรณ์จัดเก็บข้อมูล | 10 | - | - | - | 10 | - | - | - | - | - | - | - | - | - | - | Manufacture of storage devices |
| 26203 | การผลิตจอคอมพิวเตอร์ | 320 | - | - | - | - | - | - | - | - | - | - | - | 320 | - | - | Manufacture of monitors |
| 26209 | การผลิตอุปกรณ์ต่อพ่วงอื่นๆ | 819 | - | - | - | - | 13 | 18 | 25 | 30 | 35 | 80 | - | - | 618 | - | Manufacture of other peripheral equipment |
| 263 | การผลิตอุปกรณ์สื่อสาร | 1,338 | 3 | - | 8 | - | 37 | 20 | 44 | 87 | 120 | 369 | 650 | - | - | - | Manufacture of communication equipment |
| 2630 | การผลิตอุปกรณ์สื่อสาร | 1,338 | 3 | - | 8 | - | 37 | 20 | 44 | 87 | 120 | 369 | 650 | - | - | - | Manufacture of communication equipment |
| 26301 | การผลิตโทรศัพท์และโทรสารแบบใช้สาย | 240 | - | - | - | - | - | - | - | - | 40 | - | 200 | - | - | - | Manufacture of wire telephone and facsimile equipment |

ตาราง 24 จำนวนคนทำงานในสถานประกอบการ จำแนกตามขนาดของสถานประกอบการ (จำนวนคนทำงาน) และประเภทอุตสาหกรรม (ต่อ)

TABLE 24 NUMBER OF PERSONS ENGAGED IN ESTABLISHMENTS BY SIZE OF ESTABLISHMENT (NUMBER OF PERSONS ENGAGED) AND CATEGORY OF INDUSTRY (cont'd)

| รหัส Code | ประเภทอุตสาหกรรม | จำนวน คนทำงาน Number of persons engaged | ขนาดของสถานประกอบการ (จำนวนคนทำงาน) Size of establishment (Number of persons engaged) | | | | | | | | | | | | | Category of industry | |
|--------------|---|--|---|----------|-----------|-----------|-----------|-----------|-----------|-----------|------------|------------|------------|--------------|--------------|----------------------|--|
| | | | 1 | 2 | 3 - 5 | 6 - 10 | 11- 15 | 16 - 20 | 21 - 25 | 26 - 30 | 31 - 50 | 51 - 100 | 101 - 200 | 201 - 500 | 501 - 1,000 | | > 1,000 |
| 26302 | การผลิตอุปกรณ์สื่อสารแบบไร้สาย | 64 | - | - | 3 | - | - | - | - | - | - | 61 | - | - | - | - | Manufacture of wireless communications equipment |
| 26303 | การผลิตอุปกรณ์สื่อสารที่ใช้ในการรับ/ส่งสัญญาณทางวิทยุและโทรทัศน์ | 999 | - | - | - | - | 37 | 20 | 44 | 60 | 80 | 308 | 450 | - | - | - | Manufacture of radio and television transmitters and receivers |
| 26309 | การผลิตอุปกรณ์สื่อสารอื่นๆ | 35 | 3 | - | 5 | - | - | - | - | 27 | - | - | - | - | - | - | Manufacture of other communication equipment |
| 264 | การผลิตเครื่องใช้อิเล็กทรอนิกส์ชนิดใช้ในครัวเรือน | 7,410 | 1 | - | 15 | 48 | 72 | 38 | 68 | - | 255 | 225 | 426 | 282 | 1,500 | 4,480 | Manufacture of consumer electronics |
| 2640 | การผลิตเครื่องใช้อิเล็กทรอนิกส์ชนิดใช้ในครัวเรือน | 7,410 | 1 | - | 15 | 48 | 72 | 38 | 68 | - | 255 | 225 | 426 | 282 | 1,500 | 4,480 | Manufacture of consumer electronics |
| 26401 | การผลิตเครื่องรับโทรทัศน์ | 901 | - | - | - | - | - | 18 | 25 | - | 98 | 60 | - | - | 700 | - | Manufacture and/or assembly of televisions |
| 26402 | การผลิตเครื่องรับวิทยุ เครื่องเล่น บันทึก และทำสำเนาเสียงและภาพ | 3,387 | - | - | - | 7 | - | - | - | - | - | - | - | - | - | 3,380 | Manufacture of radio receivers, audio and visual playing, recording and duplicating equipment (except televisions) |
| 26403 | การผลิตไมโครโฟน ลำโพง และเครื่องขยายเสียง | 1,877 | 1 | - | 15 | 41 | 72 | 20 | 43 | - | 107 | 165 | 313 | - | - | 1,100 | Manufacture of microphone, amplifiers and public address systems |
| 26409 | การผลิตเครื่องใช้อิเล็กทรอนิกส์ชนิดใช้ในครัวเรือน | 1,245 | - | - | - | - | - | - | - | - | 50 | - | 113 | 282 | 800 | - | Manufacture of other consumer electronics |
| 265 | การผลิตเครื่องอุปกรณ์ที่ใช้ในการวัด การทดสอบ การนำร่อง และการควบคุม รวมถึงนาฬิกา | 4,560 | - | - | 7 | 26 | 14 | 56 | 25 | 27 | 235 | 98 | 452 | 1,010 | 800 | 1,810 | Manufacture of measuring, testing, navigating and control equipment, watches and clocks |
| 2651 | การผลิตเครื่องอุปกรณ์ที่ใช้ในการวัด การทดสอบ การนำร่อง และการควบคุม | 1,603 | - | - | 7 | 26 | 14 | 56 | - | - | 235 | 98 | 157 | 1,010 | - | - | Manufacture of measuring, testing, navigating and control equipment |
| 26511 | การผลิตเครื่องอุปกรณ์ที่ใช้ในการวัด การทดสอบ การนำร่อง และการควบคุม (ยกเว้นที่ใช้ในทางอุตสาหกรรม) | 1,589 | - | - | 7 | 26 | - | 56 | - | - | 235 | 98 | 157 | 1,010 | - | - | Manufacture of measuring, testing, navigating and control equipment (except for industrial purposes) |
| 26512 | การผลิตเครื่องอุปกรณ์ที่ใช้ในการวัด การทดสอบ และการควบคุม กระบวนการผลิตในทางอุตสาหกรรม | 14 | - | - | - | - | 14 | - | - | - | - | - | - | - | - | - | Manufacture of measuring, testing, and control equipment for industrial purposes |
| 2652 | การผลิตนาฬิกา | 2,957 | - | - | - | - | - | - | 25 | 27 | - | - | 295 | - | 800 | 1,810 | Manufacture of watches and clocks |

ตาราง 24 จำนวนคนทำงานในสถานประกอบการ จำแนกตามขนาดของสถานประกอบการ (จำนวนคนทำงาน) และประเภทอุตสาหกรรม (ต่อ)

TABLE 24 NUMBER OF PERSONS ENGAGED IN ESTABLISHMENTS BY SIZE OF ESTABLISHMENT (NUMBER OF PERSONS ENGAGED) AND CATEGORY OF INDUSTRY (cont'd)

| รหัส Code | ประเภทอุตสาหกรรม | จำนวน คนทำงาน Number of persons engaged | ขนาดของสถานประกอบการ (จำนวนคนทำงาน) Size of establishment (Number of persons engaged) | | | | | | | | | | | | | Category of industry | |
|--------------|---|--|---|-----------|------------|------------|------------|------------|------------|------------|--------------|--------------|--------------|---------------|--------------|----------------------|--|
| | | | 1 | 2 | 3 - 5 | 6 - 10 | 11- 15 | 16 - 20 | 21 - 25 | 26 - 30 | 31 - 50 | 51 - 100 | 101 - 200 | 201 - 500 | 501 - 1,000 | | > 1,000 |
| 26521 | การผลิตนาฬิกา | 2,905 | - | - | - | - | - | - | - | - | - | - | 295 | - | 800 | 1,810 | Manufacture of watches and clocks |
| 26529 | การผลิตผลิตภัณฑ์อื่น ๆ ที่มีเครื่องนาฬิกาประกอบอยู่ | 52 | - | - | - | - | - | - | 25 | 27 | - | - | - | - | - | - | Manufacture of equipment with a watch or clock movement or with synchronous motor |
| 266 | การผลิตเครื่องฉายรังสี เครื่องไฟฟ้า ทางการแพทย์และทางกายภาพบำบัด | 2,134 | - | - | - | 7 | 27 | - | - | - | 100 | - | - | 800 | - | 1,200 | Manufacture of irradiation, electromedical and electrotherapeutic equipment |
| 2660 | การผลิตเครื่องฉายรังสี เครื่องไฟฟ้า ทางการแพทย์และทางกายภาพบำบัด | 2,134 | - | - | - | 7 | 27 | - | - | - | 100 | - | - | 800 | - | 1,200 | Manufacture of irradiation, electromedical and electrotherapeutic equipment |
| 26600 | การผลิตเครื่องฉายรังสี เครื่องไฟฟ้า ทางการแพทย์และทางกายภาพบำบัด | 2,134 | - | - | - | 7 | 27 | - | - | - | 100 | - | - | 800 | - | 1,200 | Manufacture of irradiation, electromedical and electrotherapeutic equipment |
| 267 | การผลิตอุปกรณ์ที่ใช้ในทางทัศนศาสตร์ และอุปกรณ์ถ่ายภาพ | 2,445 | - | - | - | - | 15 | 20 | - | - | 40 | - | - | 360 | - | 2,010 | Manufacture of optical instruments and photographic equipment |
| 2670 | การผลิตอุปกรณ์ที่ใช้ในทางทัศนศาสตร์ และอุปกรณ์ถ่ายภาพ | 2,445 | - | - | - | - | 15 | 20 | - | - | 40 | - | - | 360 | - | 2,010 | Manufacture of optical instruments and photographic equipment |
| 26703 | การผลิตอุปกรณ์ถ่ายภาพและถ่ายภาพยนตร์ | 2,445 | - | - | - | - | 15 | 20 | - | - | 40 | - | - | 360 | - | 2,010 | Manufacture of photographic and motion picture equipment |
| 268 | การผลิตสื่อแม่เหล็กและสื่อเชิงแสง | 1,003 | - | - | - | 17 | - | - | 25 | - | 86 | 347 | 528 | - | - | - | Manufacture of magnetic and optical media |
| 2680 | การผลิตสื่อแม่เหล็กและสื่อเชิงแสง | 1,003 | - | - | - | 17 | - | - | 25 | - | 86 | 347 | 528 | - | - | - | Manufacture of magnetic and optical media |
| 26800 | การผลิตสื่อแม่เหล็กและสื่อเชิงแสง | 1,003 | - | - | - | 17 | - | - | 25 | - | 86 | 347 | 528 | - | - | - | Manufacture of magnetic and optical media |
| 27 | การผลิตอุปกรณ์ไฟฟ้า | 58,108 | 5 | 30 | 129 | 398 | 324 | 373 | 306 | 500 | 2,488 | 5,292 | 5,236 | 11,264 | 6,120 | 25,643 | Manufacture of electrical equipment |
| 271 | การผลิตมอเตอร์ไฟฟ้า เครื่องกำเนิดไฟฟ้า หม้อแปลงไฟฟ้า และอุปกรณ์ควบคุม และจ่ายไฟฟ้า | 12,786 | 4 | 20 | 77 | 168 | 149 | 89 | 161 | 206 | 582 | 2,121 | 2,547 | 4,105 | 755 | 1,802 | Manufacture of electric motors, generators, transformers and electricity distribution and control apparatus |
| 2710 | การผลิตมอเตอร์ไฟฟ้า เครื่องกำเนิดไฟฟ้า หม้อแปลงไฟฟ้า และอุปกรณ์ควบคุม และจ่ายไฟฟ้า | 12,786 | 4 | 20 | 77 | 168 | 149 | 89 | 161 | 206 | 582 | 2,121 | 2,547 | 4,105 | 755 | 1,802 | Manufacture of electric motors, generators, transformers and electricity distribution and control apparatus |
| 27101 | การผลิตมอเตอร์ไฟฟ้าและเครื่องกำเนิดไฟฟ้า | 5,074 | 3 | 12 | 45 | 29 | 54 | 36 | 68 | 60 | 175 | 385 | 745 | 905 | 755 | 1,802 | Manufacture of electric motors and generators |
| 27102 | การผลิตหม้อแปลงไฟฟ้า | 3,058 | 1 | 2 | - | 36 | 15 | 16 | 21 | 30 | 200 | 536 | 774 | 1,427 | - | - | Manufacture of electric transformers |

ตาราง 24 จำนวนคนทำงานในสถานประกอบการ จำแนกตามขนาดของสถานประกอบการ (จำนวนคนทำงาน) และประเภทอุตสาหกรรม (ต่อ)

TABLE 24 NUMBER OF PERSONS ENGAGED IN ESTABLISHMENTS BY SIZE OF ESTABLISHMENT (NUMBER OF PERSONS ENGAGED) AND CATEGORY OF INDUSTRY (cont'd)

| รหัส Code | ประเภทอุตสาหกรรม | จำนวน คนทำงาน Number of persons engaged | ขนาดของสถานประกอบการ (จำนวนคนทำงาน) Size of establishment (Number of persons engaged) | | | | | | | | | | | | | Category of industry | |
|--------------|---|--|---|----------|-----------|-----------|-----------|------------|-----------|-----------|------------|------------|------------|--------------|--------------|----------------------|--|
| | | | 1 | 2 | 3 - 5 | 6 - 10 | 11- 15 | 16 - 20 | 21 - 25 | 26 - 30 | 31 - 50 | 51 - 100 | 101 - 200 | 201 - 500 | 501 - 1,000 | | > 1,000 |
| 27103 | การผลิตอุปกรณ์ควบคุมและจ่ายไฟฟ้า | 4,654 | - | 6 | 32 | 103 | 80 | 37 | 72 | 116 | 207 | 1,200 | 1,028 | 1,773 | - | - | Manufacture of electricity distribution and control apparatus |
| 272 | การผลิตแบตเตอรี่และหม้อสะสมไฟฟ้า | 3,185 | - | - | 5 | 7 | 23 | | | 30 | 77 | 270 | 120 | 1,653 | 1,000 | - | Manufacture of batteries and accumulators |
| 2720 | การผลิตแบตเตอรี่และหม้อสะสมไฟฟ้า | 3,185 | - | - | 5 | 7 | 23 | | | 30 | 77 | 270 | 120 | 1,653 | 1,000 | - | Manufacture of batteries and accumulators |
| 27200 | การผลิตแบตเตอรี่และหม้อสะสมไฟฟ้า | 3,185 | - | - | 5 | 7 | 23 | | | 30 | 77 | 270 | 120 | 1,653 | 1,000 | - | Manufacture of batteries and accumulators |
| 273 | การผลิตสายไฟและอุปกรณ์การเดินสายไฟฟ้า | 7,671 | - | 2 | 8 | 65 | 27 | 36 | 23 | 90 | 434 | 942 | 529 | 2,781 | 1,524 | 1,210 | Manufacture of wiring and wiring devices |
| 2731 | การผลิตเคเบิลใยแก้วนำแสง | 667 | - | - | - | - | - | - | - | - | - | - | - | 667 | - | - | Manufacture of fibre optic cables |
| 27310 | การผลิตเคเบิลใยแก้วนำแสง | 667 | - | - | - | - | - | - | - | - | - | - | - | 667 | - | - | Manufacture of fibre optic cables |
| 2732 | การผลิตสายไฟและเคเบิลอื่นๆชนิดใช้ในทางอิเล็กทรอนิกส์และไฟฟ้า | 3,578 | - | - | 3 | 36 | 27 | 36 | 23 | 60 | 346 | 882 | 259 | 1,906 | - | - | Manufacture of other electronic and electric wires and cables |
| 27320 | การผลิตสายไฟและเคเบิลอื่นๆชนิดใช้ในทางอิเล็กทรอนิกส์และไฟฟ้า | 3,578 | - | - | 3 | 36 | 27 | 36 | 23 | 60 | 346 | 882 | 259 | 1,906 | - | - | Manufacture of other electronic and electric wires and cables |
| 2733 | การผลิตอุปกรณ์การเดินสายไฟฟ้า | 3,426 | - | 2 | 5 | 29 | - | - | - | 30 | 88 | 60 | 270 | 208 | 1,524 | 1,210 | Manufacture of wiring devices |
| 27330 | การผลิตอุปกรณ์การเดินสายไฟฟ้า | 3,426 | - | 2 | 5 | 29 | - | - | - | 30 | 88 | 60 | 270 | 208 | 1,524 | 1,210 | Manufacture of wiring devices |
| 274 | การผลิตอุปกรณ์ไฟฟ้าสำหรับให้แสงสว่าง | 12,613 | - | 2 | 16 | 80 | 53 | 40 | 72 | 86 | 838 | 929 | 787 | 1,059 | 1,141 | 7,510 | Manufacture of electric lighting equipment |
| 2740 | การผลิตอุปกรณ์ไฟฟ้าสำหรับให้แสงสว่าง | 12,613 | - | 2 | 16 | 80 | 53 | 40 | 72 | 86 | 838 | 929 | 787 | 1,059 | 1,141 | 7,510 | Manufacture of electric lighting equipment |
| 27401 | การผลิตหลอดไฟฟ้า | 9,093 | - | 2 | 8 | 27 | 12 | 20 | 25 | 29 | 331 | 609 | 587 | 803 | 630 | 6,010 | Manufacture of electric bulbs |
| 27409 | การผลิตอุปกรณ์ไฟฟ้าอื่นๆสำหรับให้แสงสว่าง | 3,520 | - | - | 8 | 53 | 41 | 20 | 47 | 57 | 507 | 320 | 200 | 256 | 511 | 1,500 | Manufacture of other electric lighting equipment |
| 275 | การผลิตเครื่องใช้ในครัวเรือน | 19,572 | 1 | 2 | 23 | 52 | 42 | 149 | 50 | 88 | 346 | 670 | 822 | 1,306 | 900 | 15,121 | Manufacture of domestic appliances |
| 2750 | การผลิตเครื่องใช้ในครัวเรือน | 19,572 | 1 | 2 | 23 | 52 | 42 | 149 | 50 | 88 | 346 | 670 | 822 | 1,306 | 900 | 15,121 | Manufacture of domestic appliances |
| 27501 | การผลิตเครื่องใช้ไฟฟ้าชนิดใช้ในครัวเรือน (ยกเว้นชนิดที่ให้ความร้อน) | 9,398 | 1 | - | 17 | 52 | 42 | 90 | - | 60 | 183 | 217 | 676 | 599 | - | 7,461 | Manufacture of domestic electric appliances (except electrothermic appliances) |
| 27502 | การผลิตเครื่องใช้ไฟฟ้าชนิดใช้ในครัวเรือนที่ให้ความร้อน | 10,171 | - | 2 | 3 | - | - | 59 | 50 | 28 | 163 | 453 | 146 | 707 | 900 | 7,660 | Manufacture of domestic electrothermic appliances |
| 27503 | การผลิตเครื่องใช้ในการประกอบอาหารและให้ความร้อนชนิดใช้ในครัวเรือนที่ไม่ใช้ไฟฟ้า | 3 | - | - | 3 | - | - | - | - | - | - | - | - | - | - | - | Manufacture of domestic non-electric cooking and heating equipment |

ตาราง 24 จำนวนคนทำงานในสถานประกอบการ จำแนกตามขนาดของสถานประกอบการ (จำนวนคนทำงาน) และประเภทอุตสาหกรรม (ต่อ)

TABLE 24 NUMBER OF PERSONS ENGAGED IN ESTABLISHMENTS BY SIZE OF ESTABLISHMENT (NUMBER OF PERSONS ENGAGED) AND CATEGORY OF INDUSTRY (cont'd)

| รหัส Code | ประเภทอุตสาหกรรม | จำนวน คนทำงาน Number of persons engaged | ขนาดของสถานประกอบการ (จำนวนคนทำงาน) Size of establishment (Number of persons engaged) | | | | | | | | | | | | | Category of industry | |
|--------------|--|--|---|----|-------|--------|--------|---------|---------|---------|---------|----------|-----------|-----------|-------------|----------------------|---|
| | | | 1 | 2 | 3 - 5 | 6 - 10 | 11- 15 | 16 - 20 | 21 - 25 | 26 - 30 | 31 - 50 | 51 - 100 | 101 - 200 | 201 - 500 | 501 - 1,000 | | > 1,000 |
| 279 | การผลิตอุปกรณ์ไฟฟ้าอื่นๆ | 2,281 | - | 4 | - | 26 | 30 | 59 | - | - | 211 | 360 | 431 | 360 | 800 | - | Manufacture of other electrical equipment |
| 2790 | การผลิตอุปกรณ์ไฟฟ้าอื่นๆ | 2,281 | - | 4 | - | 26 | 30 | 59 | - | - | 211 | 360 | 431 | 360 | 800 | - | Manufacture of other electrical equipment |
| 27901 | การผลิตเครื่องจ่ายไฟฟ้าสำรอง | 221 | - | - | - | 10 | - | - | - | - | - | 100 | 111 | - | - | - | Manufacture of power supplies |
| 27902 | การผลิตอุปกรณ์ไฟฟ้าสำหรับให้สัญญาณ | 54 | - | 4 | - | - | - | - | - | - | 50 | - | - | - | - | - | Manufacture of electrical signs |
| 27909 | การผลิตอุปกรณ์ไฟฟ้าอื่นๆ ซึ่งมิได้จัดประเภทไว้ในที่อื่น | 2,006 | - | - | - | 16 | 30 | 59 | - | - | 161 | 260 | 320 | 360 | 800 | - | Manufacture of other electrical equipment, n.e.c |
| 28 | การผลิตเครื่องจักรและเครื่องมือ ซึ่งมิได้จัดประเภทไว้ในที่อื่น | 41,665 | 4 | 30 | 210 | 771 | 786 | 1,077 | 639 | 903 | 3,898 | 5,144 | 5,626 | 6,626 | 6,335 | 9,616 | Manufacture of machinery and equipment, n.e.c |
| 281 | การผลิตเครื่องจักรที่ใช้งานทั่วไป | 31,238 | 4 | 16 | 120 | 515 | 536 | 584 | 309 | 498 | 2,334 | 2,553 | 3,721 | 4,698 | 5,734 | 9,616 | Manufacture of general-purpose machinery |
| 2811 | การผลิตเครื่องยนต์และเครื่องกังหัน (ยกเว้น เครื่องยนต์ที่ใช้กับอากาศยาน ยานยนต์ และ จักรยานยนต์) | 8,116 | 3 | 4 | 16 | 41 | 27 | 20 | - | - | 171 | 219 | 530 | 500 | 2,365 | 4,220 | Manufacture of engines and turbines (except aircraft, vehicle and cycle engines) |
| 28110 | การผลิตเครื่องยนต์และเครื่องกังหัน (ยกเว้น เครื่องยนต์ที่ใช้กับอากาศยาน ยานยนต์ และ จักรยานยนต์) | 8,116 | 3 | 4 | 16 | 41 | 27 | 20 | - | - | 171 | 219 | 530 | 500 | 2,365 | 4,220 | Manufacture of engines and turbines (except aircraft, vehicle and cycle engines) |
| 2812 | การผลิตเครื่องอุปกรณ์ควบคุมกำลังของไหล | 258 | - | - | 18 | 27 | 27 | 16 | - | - | 99 | 71 | - | - | - | - | Manufacture of fluid power equipment |
| 28120 | การผลิตเครื่องอุปกรณ์ควบคุมกำลังของไหล | 258 | - | - | 18 | 27 | 27 | 16 | - | - | 99 | 71 | - | - | - | - | Manufacture of fluid power equipment |
| 2813 | การผลิตเครื่องสูบลม คอมเพรสเซอร์ ก๊อก และวาล์วอื่นๆ | 6,143 | - | 2 | 23 | 86 | 111 | 58 | 48 | 60 | 447 | 358 | 924 | 630 | 2,000 | 1,396 | Manufacture of other pumps, compressors, taps and valves |
| 28131 | การผลิตเครื่องสูบลมและคอมเพรสเซอร์อื่น ๆ | 814 | - | 2 | 23 | 72 | 99 | 38 | 48 | 30 | 311 | 191 | - | - | - | - | Manufacture of other pumps and compressors |
| 28132 | การผลิตก๊อกและวาล์วอื่น ๆ | 5,329 | - | - | - | 14 | 12 | 20 | - | 30 | 136 | 167 | 924 | 630 | 2,000 | 1,396 | Manufacture of other taps and valves |
| 2814 | การผลิตตลับลูกปืน เกียร์ และอุปกรณ์ที่ใช้ขับเคลื่อน | 117 | - | - | 7 | 27 | 11 | 17 | 25 | 30 | - | - | - | - | - | - | Manufacture of bearings, gears, gearing and driving elements |
| 28140 | การผลิตตลับลูกปืน เกียร์ และอุปกรณ์ที่ใช้ขับเคลื่อน | 117 | - | - | 7 | 27 | 11 | 17 | 25 | 30 | - | - | - | - | - | - | Manufacture of bearings, gears, gearing and driving elements |
| 2815 | การผลิตเตาอบ เตาเผา และเครื่องฟ้น หรือเครื่องฉีดเชื้อเพลิงของเตาเผา | 1,217 | - | - | 13 | 14 | 15 | 37 | 69 | 30 | 167 | 100 | 110 | 662 | - | - | Manufacture of ovens, furnaces and furnace burners |

ตาราง 24 จำนวนคนทำงานในสถานประกอบการ จำแนกตามขนาดของสถานประกอบการ (จำนวนคนทำงาน) และประเภทอุตสาหกรรม (ต่อ)

TABLE 24 NUMBER OF PERSONS ENGAGED IN ESTABLISHMENTS BY SIZE OF ESTABLISHMENT (NUMBER OF PERSONS ENGAGED) AND CATEGORY OF INDUSTRY (cont'd)

| รหัส Code | ประเภทอุตสาหกรรม | จำนวน คนทำงาน Number of persons engaged | ขนาดของสถานประกอบการ (จำนวนคนทำงาน) Size of establishment (Number of persons engaged) | | | | | | | | | | | | | | Category of industry |
|--------------|--|--|---|-----------|-----------|------------|------------|------------|------------|------------|--------------|--------------|--------------|--------------|-------------|----------|---|
| | | | 1 | 2 | 3 - 5 | 6 - 10 | 11- 15 | 16 - 20 | 21 - 25 | 26 - 30 | 31 - 50 | 51 - 100 | 101 - 200 | 201 - 500 | 501 - 1,000 | > 1,000 | |
| 28150 | การผลิตเตาอบ เตาเผา และเครื่องพ่นหรือเครื่องฉีดเชื้อเพลิงของเตาเผา | 1,217 | - | - | 13 | 14 | 15 | 37 | 69 | 30 | 167 | 100 | 110 | 662 | - | - | Manufacture of ovens, furnaces and furnace burners |
| 2816 | การผลิตเครื่องอุปกรณ์ที่ใช้สำหรับยกและขนย้าย | 852 | - | - | 8 | 32 | 13 | 60 | 21 | 120 | 252 | 191 | 155 | - | - | - | Manufacture of lifting and handling equipment |
| 28160 | การผลิตเครื่องอุปกรณ์ที่ใช้สำหรับยกและขนย้าย | 852 | - | - | 8 | 32 | 13 | 60 | 21 | 120 | 252 | 191 | 155 | - | - | - | Manufacture of lifting and handling equipment |
| 2817 | การผลิตเครื่องจักรและเครื่องใช้สำนักงาน (ยกเว้นคอมพิวเตอร์และอุปกรณ์ต่อพ่วง) | 836 | - | - | - | 30 | - | 38 | - | - | 35 | - | - | - | 733 | - | Manufacture of office machinery and equipment (except computers and peripheral equipment) |
| 28170 | การผลิตเครื่องจักรและเครื่องใช้สำนักงาน (ยกเว้นคอมพิวเตอร์และอุปกรณ์ต่อพ่วง) | 836 | - | - | - | 30 | - | 38 | - | - | 35 | - | - | - | 733 | - | Manufacture of office machinery and equipment (except computers and peripheral equipment) |
| 2818 | การผลิตเครื่องมือที่ใช้งานด้วยมือ ชนิดใช้กำลังขับเคลื่อน | 747 | - | - | 5 | 22 | 23 | 20 | - | 28 | 148 | 100 | 135 | 266 | - | - | Manufacture of power-driven hand tools |
| 28180 | การผลิตเครื่องมือที่ใช้งานด้วยมือ ชนิดใช้กำลังขับเคลื่อน | 747 | - | - | 5 | 22 | 23 | 20 | - | 28 | 148 | 100 | 135 | 266 | - | - | Manufacture of power-driven hand tools |
| 2819 | การผลิตเครื่องจักรอื่นๆ ที่ใช้งานทั่วไป | 12,952 | 1 | 10 | 30 | 236 | 309 | 318 | 146 | 230 | 1,015 | 1,514 | 1,867 | 2,640 | 636 | 4,000 | Manufacture of other general-purpose machinery |
| 28191 | การผลิตเครื่องทำความเย็น | 9,875 | - | 8 | 14 | 92 | 174 | 133 | 121 | 86 | 406 | 1,296 | 959 | 1,950 | 636 | 4,000 | Manufacture of industrial refrigerating or freezing equipment |
| 28199 | การผลิตเครื่องจักรอื่นๆ ที่ใช้งานทั่วไป ซึ่งมิได้จัดประเภทไว้ในที่อื่น | 3,077 | 1 | 2 | 16 | 144 | 135 | 185 | 25 | 144 | 609 | 218 | 908 | 690 | - | - | Manufacture of other general-purpose machinery, n.e.c |
| 282 | การผลิตเครื่องจักรที่ใช้ในงานเฉพาะอย่าง | 10,427 | - | 14 | 90 | 256 | 250 | 493 | 330 | 405 | 1,564 | 2,591 | 1,905 | 1,928 | 601 | - | Manufacture of special-purpose machinery |
| 2821 | การผลิตเครื่องจักรที่ใช้ในการเกษตร และการป่าไม้ | 1,854 | - | 2 | 26 | 44 | 47 | 112 | 46 | 90 | 177 | 660 | 120 | 530 | - | - | Manufacture of agricultural and forestry machinery |
| 28211 | การผลิตแทรกเตอร์ที่ใช้ในการเกษตร | 719 | - | 2 | 4 | 23 | 35 | 55 | 25 | 60 | 50 | 245 | - | 220 | - | - | Manufacture of tractors for agriculture and forestry |
| 28219 | การผลิตเครื่องจักรอื่นๆ ที่ใช้ในการเกษตร และการป่าไม้ | 1,135 | - | - | 22 | 21 | 12 | 57 | 21 | 30 | 127 | 415 | 120 | 310 | - | - | Manufacture of other agricultural and forestry machinery |

ตาราง 24 จำนวนคนทำงานในสถานประกอบการ จำแนกตามขนาดของสถานประกอบการ (จำนวนคนทำงาน) และประเภทอุตสาหกรรม (ต่อ)

TABLE 24 NUMBER OF PERSONS ENGAGED IN ESTABLISHMENTS BY SIZE OF ESTABLISHMENT (NUMBER OF PERSONS ENGAGED) AND CATEGORY OF INDUSTRY (cont'd)

| รหัส Code | ประเภทอุตสาหกรรม | จำนวน คนทำงาน Number of persons engaged | ขนาดของสถานประกอบการ (จำนวนคนทำงาน) Size of establishment (Number of persons engaged) | | | | | | | | | | | | | Category of industry | |
|--------------|---|--|---|-----|-------|--------|--------|---------|---------|---------|---------|----------|-----------|-----------|-------------|----------------------|---|
| | | | 1 | 2 | 3 - 5 | 6 - 10 | 11- 15 | 16 - 20 | 21 - 25 | 26 - 30 | 31 - 50 | 51 - 100 | 101 - 200 | 201 - 500 | 501 - 1,000 | | > 1,000 |
| 2822 | การผลิตเครื่องจักรที่ใช้ในการขึ้นรูปโลหะ และเครื่องมือกล | 3,215 | - | - | 23 | 48 | 65 | 96 | 117 | 85 | 333 | 826 | 562 | 459 | 601 | - | Manufacture of metal forming machinery and machine tools |
| 28221 | การผลิตเครื่องจักรที่ใช้ในการขึ้นรูปโลหะ | 1,493 | - | - | 8 | 16 | 13 | 39 | 25 | 30 | 77 | 225 | - | 459 | 601 | - | Manufacture of metal forming machinery |
| 28229 | การผลิตเครื่องมือกลอื่นๆ | 1,722 | - | - | 15 | 32 | 52 | 57 | 92 | 55 | 256 | 601 | 562 | - | - | - | Manufacture of other machine tools |
| 2823 | การผลิตเครื่องจักรที่ใช้ในงานโลหกรรม | 505 | - | - | 5 | 17 | - | - | 72 | 56 | 92 | 100 | 163 | - | - | - | Manufacture of machinery for metallurgy |
| 28230 | การผลิตเครื่องจักรที่ใช้ในงานโลหกรรม | 505 | - | - | 5 | 17 | - | - | 72 | 56 | 92 | 100 | 163 | - | - | - | Manufacture of machinery for metallurgy |
| 2824 | การผลิตเครื่องจักรที่ใช้ในการทำเหมืองแร่ เหมืองหิน และการก่อสร้าง | 741 | - | - | - | 27 | - | 57 | 25 | 60 | 76 | 52 | - | 444 | - | - | Manufacture of machinery for mining, quarrying and construction |
| 28240 | การผลิตเครื่องจักรที่ใช้ในการทำเหมืองแร่ เหมืองหิน และการก่อสร้าง | 741 | - | - | - | 27 | - | 57 | 25 | 60 | 76 | 52 | - | 444 | - | - | Manufacture of machinery for mining, quarrying and construction |
| 2825 | การผลิตเครื่องจักรที่ใช้ในการผลิตอาหาร เครื่องดื่ม และยาสูบ | 1,248 | - | 4 | 22 | 48 | 67 | 19 | 22 | 56 | 325 | 433 | - | 252 | - | - | Manufacture of machinery for food, beverage and tobacco processing |
| 28250 | การผลิตเครื่องจักรที่ใช้ในการผลิตอาหาร เครื่องดื่ม และยาสูบ | 1,248 | - | 4 | 22 | 48 | 67 | 19 | 22 | 56 | 325 | 433 | - | 252 | - | - | Manufacture of machinery for food, beverage and tobacco processing |
| 2826 | การผลิตเครื่องจักรที่ใช้ในการผลิตสิ่งทอ เสื้อผ้า เครื่องแต่งกาย และเครื่องหนัง | 701 | - | 6 | - | 35 | 45 | 79 | 48 | 58 | 168 | 262 | - | - | - | - | Manufacture of machinery for textile, apparel and leather production |
| 28261 | การผลิตเครื่องจักรที่ใช้ในการเตรียม ปั่น ทอ และถักนิตสิ่งทอ | 447 | - | 4 | - | 35 | 15 | 20 | 48 | 30 | 33 | 262 | - | - | - | - | Manufacture of textile preparing, spinning, weaving and knitting machines |
| 28269 | การผลิตเครื่องจักรอื่นๆ ที่ใช้ในการผลิตสิ่งทอ เครื่องแต่งกาย และเครื่องหนัง | 254 | - | 2 | - | - | 30 | 59 | - | 28 | 135 | - | - | - | - | - | Manufacture of other machinery for textile, apparel and leather production |
| 2829 | การผลิตเครื่องจักรที่ใช้ในงานเฉพาะอย่างอื่นๆ | 2,163 | - | 2 | 14 | 37 | 26 | 130 | - | - | 393 | 258 | 1,060 | 243 | - | - | Manufacture of other special purpose machinery |
| 28291 | การผลิตเครื่องจักรที่ใช้ในการผลิตกระดาษ และกระดาษแข็ง | 40 | - | - | 5 | - | - | 35 | - | - | - | - | - | - | - | - | Manufacture of paper and paperboard making machinery |
| 28292 | การผลิตเครื่องจักรที่ใช้ในการผลิตพลาสติก และยาง | 936 | - | - | - | 8 | - | 40 | - | - | - | 178 | 710 | - | - | - | Manufacture of rubber or plastics making machinery |
| 28299 | การผลิตเครื่องจักรที่ใช้ในงานเฉพาะอย่างอื่นๆ ซึ่งมิได้จัดประเภทไว้ในที่อื่น | 1,187 | - | 2 | 9 | 29 | 26 | 55 | - | - | 393 | 80 | 350 | 243 | - | - | Manufacture of other special purpose machinery, n.e.c |
| 29 | การผลิตยานยนต์ รถพ่วง และรถกึ่งพ่วง | 59,368 | 29 | 120 | 466 | 495 | 546 | 696 | 525 | 582 | 2,379 | 5,345 | 7,765 | 16,280 | 8,329 | 15,811 | Manufacture of motor vehicles, trailers and semi-trailers |

ตาราง 24 จำนวนคนทำงานในสถานประกอบการ จำแนกตามขนาดของสถานประกอบการ (จำนวนคนทำงาน) และประเภทอุตสาหกรรม (ต่อ)

TABLE 24 NUMBER OF PERSONS ENGAGED IN ESTABLISHMENTS BY SIZE OF ESTABLISHMENT (NUMBER OF PERSONS ENGAGED) AND CATEGORY OF INDUSTRY (cont'd)

| รหัส Code | ประเภทอุตสาหกรรม | จำนวน คนทำงาน Number of persons engaged | ขนาดของสถานประกอบการ (จำนวนคนทำงาน) Size of establishment (Number of persons engaged) | | | | | | | | | | | | | Category of industry | |
|---|------------------|--|---|------------|------------|------------|------------|------------|------------|------------|--------------|--------------|--------------|---------------|--------------|----------------------|--|
| | | | 1 | 2 | 3 - 5 | 6 - 10 | 11- 15 | 16 - 20 | 21 - 25 | 26 - 30 | 31 - 50 | 51 - 100 | 101 - 200 | 201 - 500 | 501 - 1,000 | | > 1,000 |
| 291 การผลิตยานยนต์ | | 13,442 | - | - | 3 | 47 | 26 | 37 | 97 | 30 | 391 | 518 | 419 | 1,346 | 1,992 | 8,536 | Manufacture of motor vehicles |
| 2910 การผลิตยานยนต์ | | 13,442 | - | - | 3 | 47 | 26 | 37 | 97 | 30 | 391 | 518 | 419 | 1,346 | 1,992 | 8,536 | Manufacture of motor vehicles |
| 29101 การผลิตเครื่องยนต์สำหรับยานยนต์ | | 787 | - | - | - | - | - | - | - | - | 49 | - | - | - | 738 | - | Manufacture of engines of a kind used for motor vehicles |
| 29102 การผลิตรถยนต์ส่วนบุคคล | | 6,238 | - | - | 3 | 8 | 26 | - | 50 | - | 130 | 91 | - | 1,026 | 1,254 | 3,650 | Manufacture of passenger cars |
| 29103 การผลิตรถกระบะ 1 คัน | | 17 | - | - | - | - | - | 17 | - | - | - | - | - | - | - | - | Manufacture of pick-up trucks |
| 29104 การผลิตยานยนต์อื่นๆ ที่ใช้เพื่อการโดยสาร | | 568 | - | - | - | 10 | - | 20 | 22 | - | 87 | 237 | 192 | - | - | - | Manufacture of other motor vehicles for passengers |
| 29109 การผลิตยานยนต์อื่นๆ ซึ่งมิได้จัดประเภทไว้ในที่อื่น | | 5,832 | - | - | - | 29 | - | - | 25 | 30 | 125 | 190 | 227 | 320 | - | 4,886 | Manufacture of other motor vehicles, n.e.c |
| 292 การผลิตตัวถังยานยนต์ การผลิตรถพ่วง และรถกึ่งพ่วง | | 3,633 | 3 | 14 | 126 | 120 | 126 | 55 | 21 | 30 | 284 | 314 | 850 | 350 | - | 1,340 | Manufacture of bodies(coachwork) for motor vehicles; manufacture of trailer and semitrailer |
| 2920 การผลิตตัวถังยานยนต์ การผลิตรถพ่วง และรถกึ่งพ่วง | | 3,633 | 3 | 14 | 126 | 120 | 126 | 55 | 21 | 30 | 284 | 314 | 850 | 350 | - | 1,340 | Manufacture of bodies(coachwork) for motor vehicles; manufacture of trailer and semitrailer |
| 29201 การผลิตตัวถังยานยนต์ | | 2,927 | 3 | 14 | 126 | 107 | 111 | 20 | 21 | 30 | 204 | 154 | 447 | 350 | - | 1,340 | Manufacture of bodies(coachwork) for motor vehicles; |
| 29202 การผลิตรถพ่วงและรถกึ่งพ่วง | | 252 | - | - | - | - | - | - | - | - | - | - | 252 | - | - | - | Manufacture of trailer and semitrailer |
| 29203 การผลิตตู้คอนเทนเนอร์ | | 454 | - | - | - | 13 | 15 | 35 | - | - | 80 | 160 | 151 | - | - | - | Manufacture of containers |
| 293 การผลิตชิ้นส่วนและอุปกรณ์เสริม สำหรับยานยนต์ | | 42,293 | 26 | 106 | 337 | 328 | 394 | 604 | 407 | 522 | 1,704 | 4,513 | 6,496 | 14,584 | 6,337 | 5,935 | Manufacture of parts and accessories for motor vehicles |
| 2930 การผลิตชิ้นส่วนและอุปกรณ์เสริม สำหรับยานยนต์ | | 42,293 | 26 | 106 | 337 | 328 | 394 | 604 | 407 | 522 | 1,704 | 4,513 | 6,496 | 14,584 | 6,337 | 5,935 | Manufacture of parts and accessories for motor vehicles |
| 29301 การผลิตที่นั่งภายในยานยนต์ | | 2,112 | 25 | 78 | 192 | 68 | 27 | 20 | - | 60 | 50 | 272 | 120 | 500 | 700 | - | Manufacture of motor vehicle seats |
| 29302 การผลิตอุปกรณ์ไฟฟ้าสำหรับยานยนต์ | | 4,339 | - | - | 3 | - | 23 | - | - | - | 50 | - | 113 | 2,250 | - | 1,900 | Manufacture of electrical equipment for motor vehicles |
| 29309 การผลิตชิ้นส่วนและอุปกรณ์เสริมอื่นๆ สำหรับยานยนต์ | | 35,842 | 1 | 28 | 142 | 260 | 344 | 584 | 407 | 462 | 1,604 | 4,241 | 6,263 | 11,834 | 5,637 | 4,035 | Manufacture of other parts and accessories for motor vehicles |

ตาราง 24 จำนวนคนทำงานในสถานประกอบการ จำแนกตามขนาดของสถานประกอบการ (จำนวนคนทำงาน) และประเภทอุตสาหกรรม (ต่อ)

TABLE 24 NUMBER OF PERSONS ENGAGED IN ESTABLISHMENTS BY SIZE OF ESTABLISHMENT (NUMBER OF PERSONS ENGAGED) AND CATEGORY OF INDUSTRY (cont'd)

| รหัส Code | ประเภทอุตสาหกรรม | จำนวน คนทำงาน Number of persons engaged | ขนาดของสถานประกอบการ (จำนวนคนทำงาน) Size of establishment (Number of persons engaged) | | | | | | | | | | | | | | Category of industry |
|--------------|---|--|---|----|-------|--------|---------|---------|---------|---------|---------|----------|-----------|-----------|-------------|---------|--|
| | | | 1 | 2 | 3 - 5 | 6 - 10 | 11 - 15 | 16 - 20 | 21 - 25 | 26 - 30 | 31 - 50 | 51 - 100 | 101 - 200 | 201 - 500 | 501 - 1,000 | > 1,000 | |
| 30 | การผลิตอุปกรณ์ขนส่งอื่นๆ | 18,281 | 12 | 14 | 68 | 249 | 116 | 203 | 183 | 318 | 1,205 | 1,183 | 1,264 | 4,525 | 3,555 | 5,386 | Manufacture of other transport equipment |
| 301 | การต่อเรือ | 2,094 | 2 | 2 | 14 | 77 | 43 | 55 | 21 | 140 | 460 | 170 | 110 | 400 | 600 | - | Building of ships and boats |
| 3011 | การต่อเรือใหญ่และสิ่งก่อสร้างลอยน้ำ | 1,607 | - | 2 | 8 | 28 | 15 | - | - | 30 | 244 | 170 | 110 | 400 | 600 | - | Building of ships and floating structures |
| 30110 | การต่อเรือใหญ่และสิ่งก่อสร้างลอยน้ำ | 1,607 | - | 2 | 8 | 28 | 15 | - | - | 30 | 244 | 170 | 110 | 400 | 600 | - | Building of ships and floating structures |
| 3012 | การต่อเรือที่ใช้เพื่อความสำราญและการกีฬา | 487 | 2 | - | 6 | 49 | 28 | 55 | 21 | 110 | 216 | - | - | - | - | - | Building of pleasure and sporting boats |
| 30120 | การต่อเรือที่ใช้เพื่อความสำราญและการกีฬา | 487 | 2 | - | 6 | 49 | 28 | 55 | 21 | 110 | 216 | - | - | - | - | - | Building of pleasure and sporting boats |
| 302 | การผลิตหัวรถจักรและตู้สำหรับขนส่ง ทางรถไฟและรถราง | 40 | - | - | - | - | - | - | - | - | 40 | - | - | - | - | - | Manufacture of railway locomotives and rolling stock |
| 3020 | การผลิตหัวรถจักรและตู้สำหรับขนส่ง ทางรถไฟและรถราง | 40 | - | - | - | - | - | - | - | - | 40 | - | - | - | - | - | Manufacture of railway locomotives and rolling stock |
| 30200 | การผลิตหัวรถจักรและตู้สำหรับขนส่ง ทางรถไฟและรถราง | 40 | - | - | - | - | - | - | - | - | 40 | - | - | - | - | - | Manufacture of railway locomotives and rolling stock |
| 303 | การผลิตอากาศยาน ยานอวกาศ และเครื่องจักรที่เกี่ยวข้อง | 400 | - | - | - | - | - | - | - | - | - | - | - | 400 | - | - | Manufacture of air and spacecraft and related machinery |
| 3030 | การผลิตอากาศยาน ยานอวกาศ และเครื่องจักรที่เกี่ยวข้อง | 400 | - | - | - | - | - | - | - | - | - | - | - | 400 | - | - | Manufacture of air and spacecraft and related machinery |
| 30300 | การผลิตอากาศยาน ยานอวกาศ และเครื่องจักรที่เกี่ยวข้อง | 400 | - | - | - | - | - | - | - | - | - | - | - | 400 | - | - | Manufacture of air and spacecraft and related machinery |
| 309 | การผลิตอุปกรณ์ขนส่ง ซึ่งมิได้จัดประเภทไว้ในที่อื่น | 15,747 | 10 | 12 | 54 | 172 | 73 | 148 | 162 | 178 | 705 | 1,013 | 1,154 | 3,725 | 2,955 | 5,386 | Manufacture of transport equipment, n.e.c. |
| 3091 | การผลิตจักรยานยนต์ | 12,913 | 6 | 6 | 27 | 131 | 50 | 130 | 117 | 120 | 415 | 725 | 590 | 2,905 | 2,305 | 5,386 | Manufacture of motorcycles |
| 30911 | การผลิตจักรยานยนต์ | 4,075 | 2 | - | - | 10 | - | - | 24 | 60 | 90 | 283 | - | 220 | - | 3,386 | Manufacture of motorcycles |
| 30912 | การผลิตเครื่องยนต์ ชิ้นส่วน และอุปกรณ์เสริมสำหรับจักรยานยนต์ | 8,838 | 4 | 6 | 27 | 121 | 50 | 130 | 93 | 60 | 325 | 442 | 590 | 2,685 | 2,305 | 2,000 | Manufacture of engines, parts and accessories for motorcycles |
| 3092 | การผลิตรถจักรยานและรถสำหรับคนพิการ | 2,768 | 4 | 2 | 5 | 29 | 23 | 18 | 45 | 30 | 290 | 288 | 564 | 820 | 650 | - | Manufacture of bicycles and invalid carriages |
| 30921 | การผลิตรถจักรยาน | 2,635 | 4 | 2 | 5 | 29 | 12 | 18 | 45 | 30 | 290 | 288 | 442 | 820 | 650 | - | Manufacture of bicycles |
| 30922 | การผลิตรถสำหรับคนพิการ | 133 | - | - | - | - | 11 | - | - | - | - | - | 122 | - | - | - | Manufacture of invalid carriages |
| 3099 | การผลิตอุปกรณ์ขนส่งอื่นๆ ซึ่งมิได้จัดประเภทไว้ในที่อื่น | 66 | - | 4 | 22 | 12 | - | - | - | 28 | - | - | - | - | - | - | Manufacture of other transport equipment, n.e.c. |

ตาราง 24 จำนวนคนทำงานในสถานประกอบการ จำแนกตามขนาดของสถานประกอบการ (จำนวนคนทำงาน) และประเภทอุตสาหกรรม (ต่อ)

TABLE 24 NUMBER OF PERSONS ENGAGED IN ESTABLISHMENTS BY SIZE OF ESTABLISHMENT (NUMBER OF PERSONS ENGAGED) AND CATEGORY OF INDUSTRY (cont'd)

| รหัส Code | ประเภทอุตสาหกรรม | จำนวน คนทำงาน Number of persons engaged | ขนาดของสถานประกอบการ (จำนวนคนทำงาน) Size of establishment (Number of persons engaged) | | | | | | | | | | | | | | Category of industry |
|--------------|--|--|---|-----|-------|--------|--------|---------|---------|---------|---------|----------|-----------|-----------|-------------|---------|--|
| | | | 1 | 2 | 3 - 5 | 6 - 10 | 11- 15 | 16 - 20 | 21 - 25 | 26 - 30 | 31 - 50 | 51 - 100 | 101 - 200 | 201 - 500 | 501 - 1,000 | > 1,000 | |
| 30990 | การผลิตอุปกรณ์ขนส่งอื่นๆ ซึ่งมิได้จัดประเภทไว้ในที่อื่น | 66 | - | 4 | 22 | 12 | - | - | - | 28 | - | - | - | - | - | - | Manufacture of other transport equipment, n.e.c |
| 31 | การผลิตเฟอร์นิเจอร์ | 37,070 | 49 | 122 | 804 | 1,173 | 825 | 1,017 | 846 | 969 | 2,778 | 5,133 | 6,132 | 6,838 | 6,884 | 3,500 | Manufacture of furniture |
| 310 | การผลิตเฟอร์นิเจอร์ | 37,070 | 49 | 122 | 804 | 1,173 | 825 | 1,017 | 846 | 969 | 2,778 | 5,133 | 6,132 | 6,838 | 6,884 | 3,500 | Manufacture of furniture |
| 3100 | การผลิตเฟอร์นิเจอร์ | 37,070 | 49 | 122 | 804 | 1,173 | 825 | 1,017 | 846 | 969 | 2,778 | 5,133 | 6,132 | 6,838 | 6,884 | 3,500 | Manufacture of furniture |
| 31001 | การผลิตเฟอร์นิเจอร์ไม้ | 26,468 | 28 | 72 | 559 | 856 | 646 | 689 | 594 | 645 | 1,862 | 3,371 | 4,638 | 4,262 | 4,746 | 3,500 | Manufacture of wood furniture |
| 31002 | การผลิตเฟอร์นิเจอร์โลหะ | 5,437 | 1 | 10 | 115 | 151 | 92 | 232 | 137 | 120 | 515 | 743 | 640 | 1,118 | 1,563 | - | Manufacture of metal furniture |
| 31003 | การผลิตฐานรองที่นอนและที่นอน | 1,249 | 1 | 2 | 25 | 46 | 11 | 20 | 93 | 118 | 276 | 97 | 130 | 430 | - | - | Manufacture of mattresses and mattress supports |
| 31009 | การผลิตเฟอร์นิเจอร์อื่นๆ | 3,916 | 19 | 38 | 105 | 120 | 76 | 76 | 22 | 86 | 125 | 922 | 724 | 1,028 | 575 | - | Manufacture of other furniture |
| 32 | การผลิตผลิตภัณฑ์อื่นๆ | 45,990 | 170 | 262 | 382 | 609 | 412 | 344 | 249 | 297 | 1,737 | 3,398 | 7,357 | 9,039 | 10,810 | 10,924 | Other manufacturing |
| 321 | การผลิตเครื่องประดับเพชรพลอย เครื่องประดับอัญมณี และสิ่งของที่เกี่ยวข้อง | 10,554 | 42 | 46 | 104 | 126 | 134 | 94 | 47 | 60 | 469 | 603 | 1,669 | 2,985 | 2,675 | 1,500 | Manufacture of jewellery, bijouterie and related articles |
| 3211 | การผลิตเครื่องประดับเพชรพลอยแท้ และสิ่งของที่เกี่ยวข้อง | 7,997 | 42 | 46 | 97 | 126 | 122 | 94 | 47 | 30 | 429 | 603 | 1,101 | 2,585 | 2,675 | - | Manufacture of jewellery and related articles |
| 32111 | การผลิตเครื่องประดับเพชรพลอย และโลหะมีค่า | 6,329 | 37 | 42 | 68 | 90 | 86 | 74 | 47 | 30 | 306 | 603 | 1,101 | 2,585 | 1,260 | - | Manufacture of jewellery and bijouterie of precious stones and metals |
| 32112 | การผลิตสิ่งของเครื่องใช้จากเพชรพลอย และโลหะมีค่า | 876 | 5 | 4 | 26 | 14 | 13 | - | - | - | - | - | - | - | 814 | - | Manufacture of goldsmiths' articles of precious stones and metals |
| 32113 | การเจียรไนและการขัดเพชรพลอย | 792 | - | - | 3 | 22 | 23 | 20 | - | - | 123 | - | - | - | 601 | - | Cutting, shaping and finishing of diamonds and precious stones |
| 3212 | การผลิตเครื่องประดับเพชรพลอยเทียม และสิ่งของที่เกี่ยวข้อง | 2,557 | - | - | 7 | - | 12 | - | - | 30 | 40 | - | 568 | 400 | - | 1,500 | Manufacture of costume jewellery and related articles |
| 32120 | การผลิตเครื่องประดับเพชรพลอยเทียม และสิ่งของที่เกี่ยวข้อง | 2,557 | - | - | 7 | - | 12 | - | - | 30 | 40 | - | 568 | 400 | - | 1,500 | Manufacture of costume jewellery and related articles |
| 322 | การผลิตเครื่องดนตรี | 232 | 1 | - | - | - | 12 | - | - | - | - | 69 | 150 | - | - | - | Manufacture of musical instruments |
| 3220 | การผลิตเครื่องดนตรี | 232 | 1 | - | - | - | 12 | - | - | - | - | 69 | 150 | - | - | - | Manufacture of musical instruments |
| 32201 | การผลิตเครื่องดนตรีไทย | 13 | 1 | - | - | - | 12 | - | - | - | - | - | - | - | - | - | Manufacture of Thai musical instruments |
| 32209 | การผลิตเครื่องดนตรีอื่นๆ | 219 | - | - | - | - | - | - | - | - | - | 69 | 150 | - | - | - | Manufacture of other musical instruments |

ตาราง 24 จำนวนคนทำงานในสถานประกอบการ จำแนกตามขนาดของสถานประกอบการ (จำนวนคนทำงาน) และประเภทอุตสาหกรรม (ต่อ)

TABLE 24 NUMBER OF PERSONS ENGAGED IN ESTABLISHMENTS BY SIZE OF ESTABLISHMENT (NUMBER OF PERSONS ENGAGED) AND CATEGORY OF INDUSTRY (cont'd)

| รหัส Code | ประเภทอุตสาหกรรม | จำนวน คนทำงาน Number of persons engaged | ขนาดของสถานประกอบการ (จำนวนคนทำงาน) Size of establishment (Number of persons engaged) | | | | | | | | | | | | | Category of industry | |
|--------------|--|--|---|------------|------------|------------|------------|------------|------------|------------|------------|--------------|--------------|--------------|--------------|----------------------|---|
| | | | 1 | 2 | 3 - 5 | 6 - 10 | 11- 15 | 16 - 20 | 21 - 25 | 26 - 30 | 31 - 50 | 51 - 100 | 101 - 200 | 201 - 500 | 501 - 1,000 | | > 1,000 |
| 323 | การผลิตเครื่องกีฬา | 7,949 | 1 | 4 | 11 | 16 | 15 | 40 | - | 30 | 100 | 342 | 1,030 | 1,216 | 2,610 | 2,534 | Manufacture of sports goods |
| 3230 | การผลิตเครื่องกีฬา | 7,949 | 1 | 4 | 11 | 16 | 15 | 40 | - | 30 | 100 | 342 | 1,030 | 1,216 | 2,610 | 2,534 | Manufacture of sports goods |
| 32301 | การผลิตลูกบอลที่ใช้ในการกีฬา | 3,311 | - | - | - | - | - | - | - | - | - | - | 120 | - | 657 | 2,534 | Manufacture of balls using in sports |
| 32303 | การผลิตอุปกรณ์กีฬาตกปลา | 403 | 1 | 2 | 4 | - | - | - | - | - | - | - | - | 396 | - | - | Manufacture of fishing sports equipment |
| 32309 | การผลิตเครื่องกีฬาอื่นๆ | 4,235 | - | 2 | 7 | 16 | 15 | 40 | - | 30 | 100 | 342 | 910 | 820 | 1,953 | - | Manufacture of other sports goods |
| 324 | การผลิตเกมและของเล่น | 8,876 | 14 | 18 | 43 | 84 | 67 | 53 | 71 | 117 | 394 | 401 | 1,407 | 909 | 1,344 | 3,954 | Manufacture of games and toys |
| 3240 | การผลิตเกมและของเล่น | 8,876 | 14 | 18 | 43 | 84 | 67 | 53 | 71 | 117 | 394 | 401 | 1,407 | 909 | 1,344 | 3,954 | Manufacture of games and toys |
| 32402 | การผลิตตุ๊กตา | 1,690 | 14 | 10 | 23 | 63 | 25 | - | 50 | 28 | 191 | 180 | 887 | 219 | - | - | Manufacture of dolls |
| 32409 | การผลิตเกมและของเล่นอื่นๆ | 7,186 | - | 8 | 20 | 21 | 42 | 53 | 21 | 89 | 203 | 221 | 520 | 690 | 1,344 | 3,954 | Manufacture of other games and toys |
| 325 | การผลิตเครื่องมือและอุปกรณ์ ในทางการแพทย์และทางทันตกรรม | 5,457 | 16 | 12 | 13 | 67 | 30 | 37 | 44 | - | 309 | 482 | 1,057 | 1,035 | 2,355 | - | Manufacture of medical and dental instruments and supplies |
| 3250 | การผลิตเครื่องมือและอุปกรณ์ ในทางการแพทย์และทางทันตกรรม | 5,457 | 16 | 12 | 13 | 67 | 30 | 37 | 44 | - | 309 | 482 | 1,057 | 1,035 | 2,355 | - | Manufacture of medical and dental instruments and supplies |
| 32501 | การผลิตเครื่องมือและอุปกรณ์ ในทางการแพทย์ | 5,261 | - | 2 | - | 60 | 30 | 37 | 44 | - | 309 | 482 | 907 | 1,035 | 2,355 | - | Manufacture of medical instruments and supplies |
| 32502 | การผลิตเครื่องมือและอุปกรณ์ ในทางทันตกรรม | 196 | 16 | 10 | 13 | 7 | - | - | - | - | - | - | 150 | - | - | - | Manufacture of dental instruments and supplies |
| 329 | การผลิตผลิตภัณฑ์อื่นๆ ซึ่งมิได้จัดประเภทไว้ในที่อื่น | 12,922 | 96 | 182 | 211 | 316 | 154 | 120 | 87 | 90 | 465 | 1,501 | 2,044 | 2,894 | 1,826 | 2,936 | Other manufacturing, n.e.c. |
| 3290 | การผลิตผลิตภัณฑ์อื่นๆ ซึ่งมิได้จัดประเภทไว้ในที่อื่น | 12,922 | 96 | 182 | 211 | 316 | 154 | 120 | 87 | 90 | 465 | 1,501 | 2,044 | 2,894 | 1,826 | 2,936 | Other manufacturing, n.e.c. |
| 32901 | การผลิตไม้กวาดและแปรง | 833 | - | 6 | 5 | 6 | - | - | - | - | - | 155 | - | - | 661 | - | Manufacture of brooms and brushes |
| 32902 | การผลิตอุปกรณ์เครื่องเขียน | 4,096 | 3 | 10 | 7 | 20 | 14 | 20 | - | 30 | 84 | 263 | 470 | 800 | 1,165 | 1,210 | Manufacture of stationery |
| 32903 | การผลิตเครื่องอุปกรณ์ด้านความปลอดภัย | 880 | - | 2 | 4 | 14 | - | 16 | - | - | 44 | - | - | 800 | - | - | Manufacture of protective safety equipment |
| 32904 | การผลิตดอกไม้และต้นไม้ประดิษฐ์ | 1,269 | 63 | 132 | 121 | 69 | 26 | 48 | - | - | - | 160 | 350 | 300 | - | - | Manufacture of artificial flowers and plants |
| 32909 | การผลิตผลิตภัณฑ์อื่นๆ ซึ่งมิได้จัดประเภทไว้ในที่อื่น | 5,844 | 30 | 32 | 74 | 207 | 114 | 36 | 87 | 60 | 337 | 923 | 1,224 | 994 | - | 1,726 | Other manufacturing, n.e.c. |
| 33 | การซ่อมและการติดตั้งเครื่องจักร และอุปกรณ์ | 6,450 | 97 | 248 | 616 | 881 | 479 | 336 | 212 | 232 | 729 | 552 | 623 | 300 | 1,145 | - | Repair and installation of machinery and equipment |

ตาราง 24 จำนวนคนทำงานในสถานประกอบการ จำแนกตามขนาดของสถานประกอบการ (จำนวนคนทำงาน) และประเภทอุตสาหกรรม (ต่อ)

TABLE 24 NUMBER OF PERSONS ENGAGED IN ESTABLISHMENTS BY SIZE OF ESTABLISHMENT (NUMBER OF PERSONS ENGAGED) AND CATEGORY OF INDUSTRY (cont'd)

| รหัส Code | ประเภทอุตสาหกรรม | จำนวน คนทำงาน Number of persons engaged | ขนาดของสถานประกอบการ (จำนวนคนทำงาน) Size of establishment (Number of persons engaged) | | | | | | | | | | | | | | Category of industry |
|--------------|---|--|---|------------|------------|------------|------------|------------|------------|------------|------------|------------|------------|------------|--------------|----------|--|
| | | | 1 | 2 | 3 - 5 | 6 - 10 | 11- 15 | 16 - 20 | 21 - 25 | 26 - 30 | 31 - 50 | 51 - 100 | 101 - 200 | 201 - 500 | 501 - 1,000 | > 1,000 | |
| 331 | การซ่อมผลิตภัณฑ์โลหะประดิษฐ์ เครื่องจักร และอุปกรณ์ | 5,953 | 97 | 240 | 572 | 787 | 453 | 265 | 187 | 232 | 559 | 493 | 623 | 300 | 1,145 | - | Repair of fabricated metal products, machinery and equipment |
| 3311 | การซ่อมผลิตภัณฑ์โลหะประดิษฐ์ | 1,068 | - | 2 | 8 | 31 | 11 | 38 | 21 | 30 | 100 | 100 | 182 | - | 545 | - | Repair of fabricated metal products |
| 33110 | การซ่อมผลิตภัณฑ์โลหะประดิษฐ์ | 1,068 | - | 2 | 8 | 31 | 11 | 38 | 21 | 30 | 100 | 100 | 182 | - | 545 | - | Repair of fabricated metal products |
| 3312 | การซ่อมเครื่องจักร | 3,751 | 56 | 138 | 383 | 539 | 339 | 168 | 166 | 145 | 424 | 303 | 190 | 300 | 600 | - | Repair of machinery |
| 33121 | การซ่อมเครื่องจักรที่ใช้งานทั่วไป | 1,620 | 23 | 70 | 219 | 251 | 105 | 53 | 67 | 30 | 70 | 132 | - | - | 600 | - | Repair of general-purpose machinery |
| 33122 | การซ่อมเครื่องจักรที่ใช้งานเฉพาะอย่าง | 2,131 | 33 | 68 | 164 | 288 | 234 | 115 | 99 | 115 | 354 | 171 | 190 | 300 | - | - | Repair of special-purpose machinery |
| 3313 | การซ่อมอุปกรณ์อิเล็กทรอนิกส์ และอุปกรณ์ที่ใช้ในทางทัศนศาสตร์ | 150 | 1 | 4 | 19 | 37 | 27 | - | - | 27 | 35 | - | - | - | - | - | Repair of electronic and optical equipment |
| 33131 | การซ่อมและบำรุงรักษาอุปกรณ์เพื่อการวัด การทดสอบ การนำร่อง และการควบคุม | 46 | - | 2 | 8 | 21 | 15 | - | - | - | - | - | - | - | - | - | Repair of measuring, testing, navigating and control equipment |
| 33132 | การซ่อมและบำรุงรักษาเครื่องฉายรังสี เครื่องไฟฟ้าทางการแพทย์ และทางกายภาพบำบัด | 80 | - | - | - | 6 | 12 | - | - | 27 | 35 | - | - | - | - | - | Repair of irradiation, electromedical and electrotherapeutic equipment |
| 33133 | การซ่อมและบำรุงรักษาอุปกรณ์ที่ใช้ ในทางทัศนศาสตร์และอุปกรณ์ถ่ายภาพ | 24 | 1 | 2 | 11 | 10 | - | - | - | - | - | - | - | - | - | - | Repair of optical instruments and photographic equipment |
| 3314 | การซ่อมอุปกรณ์ไฟฟ้า | 922 | 36 | 94 | 154 | 157 | 51 | 59 | - | 30 | - | 90 | 251 | - | - | - | Repair of electrical equipment |
| 33141 | การซ่อมมอเตอร์ไฟฟ้า เครื่องกำเนิดไฟฟ้า หม้อแปลงไฟฟ้า และอุปกรณ์เพื่อการ จ่ายและควบคุมกระแสไฟฟ้า | 885 | 30 | 76 | 147 | 151 | 51 | 59 | - | 30 | - | 90 | 251 | - | - | - | Repair of electric motors, generators, transformers and electricity distribution and control apparatus |
| 33142 | การซ่อมหม้อสะสมไฟฟ้าและแบตเตอรี่ | 6 | - | 2 | 4 | - | - | - | - | - | - | - | - | - | - | - | Repair of accumulators and batteries |
| 33149 | การซ่อมอุปกรณ์ไฟฟ้าอื่นๆ | 31 | 6 | 16 | 3 | 6 | - | - | - | - | - | - | - | - | - | - | Repair of other electrical equipment |
| 3315 | การซ่อมอุปกรณ์ขนส่ง (ยกเว้นยานยนต์) | 53 | 2 | 2 | 8 | 16 | 25 | - | - | - | - | - | - | - | - | - | Repair of transport equipment (except motor vehicles) |
| 33151 | การซ่อมเรือ | 41 | 2 | - | 4 | 10 | 25 | - | - | - | - | - | - | - | - | - | Repair of ships and boats |
| 33152 | การซ่อมอากาศยาน | 4 | - | - | 4 | - | - | - | - | - | - | - | - | - | - | - | Repair of air and spacecraft |
| 33159 | การซ่อมอุปกรณ์ขนส่งอื่นๆ (ยกเว้นยานยนต์) | 8 | - | 2 | - | 6 | - | - | - | - | - | - | - | - | - | - | Repair of other transport equipment (except motor vehicles) |
| 3319 | การซ่อมอุปกรณ์อื่นๆ | 9 | 2 | - | - | 7 | - | - | - | - | - | - | - | - | - | - | Repair of other equipment |
| 33190 | การซ่อมอุปกรณ์อื่นๆ | 9 | 2 | - | - | 7 | - | - | - | - | - | - | - | - | - | - | Repair of other equipment |

ตาราง 24 จำนวนคนทำงานในสถานประกอบการ จำแนกตามขนาดของสถานประกอบการ (จำนวนคนทำงาน) และประเภทอุตสาหกรรม (ต่อ)

TABLE 24 NUMBER OF PERSONS ENGAGED IN ESTABLISHMENTS BY SIZE OF ESTABLISHMENT (NUMBER OF PERSONS ENGAGED) AND CATEGORY OF INDUSTRY (cont'd)

| รหัส Code | ประเภทอุตสาหกรรม | จำนวน คนทำงาน Number of persons engaged | ขนาดของสถานประกอบการ (จำนวนคนทำงาน) Size of establishment (Number of persons engaged) | | | | | | | | | | | | | Category of industry | |
|--------------|---|--|---|----|-------|--------|--------|---------|---------|---------|---------|----------|-----------|-----------|-------------|----------------------|--|
| | | | 1 | 2 | 3 - 5 | 6 - 10 | 11- 15 | 16 - 20 | 21 - 25 | 26 - 30 | 31 - 50 | 51 - 100 | 101 - 200 | 201 - 500 | 501 - 1,000 | | > 1,000 |
| 332 | การติดตั้งเครื่องจักรและอุปกรณ์ชนิดใช้ในทางอุตสาหกรรม | 497 | - | 8 | 44 | 94 | 26 | 71 | 25 | - | 170 | 59 | - | - | - | - | Installation of industrial machinery and equipment |
| 3320 | การติดตั้งเครื่องจักรและอุปกรณ์ชนิดใช้ในทางอุตสาหกรรม | 497 | - | 8 | 44 | 94 | 26 | 71 | 25 | - | 170 | 59 | - | - | - | - | Installation of industrial machinery and equipment |
| 33200 | การติดตั้งเครื่องจักรและอุปกรณ์ชนิดใช้ในทางอุตสาหกรรม | 497 | - | 8 | 44 | 94 | 26 | 71 | 25 | - | 170 | 59 | - | - | - | - | Installation of industrial machinery and equipment |
| 37 | การจัดการน้ำเสีย | 330 | - | 2 | 14 | 20 | 52 | - | - | - | 42 | - | 200 | - | - | - | Sewerage |
| 370 | การจัดการน้ำเสีย | 330 | - | 2 | 14 | 20 | 52 | - | - | - | 42 | - | 200 | - | - | - | Sewerage |
| 3700 | การจัดการน้ำเสีย | 330 | - | 2 | 14 | 20 | 52 | - | - | - | 42 | - | 200 | - | - | - | Sewerage |
| 37000 | การจัดการน้ำเสีย | 330 | - | 2 | 14 | 20 | 52 | - | - | - | 42 | - | 200 | - | - | - | Sewerage |
| 38 | การเก็บรวบรวมของเสีย การบำบัดและการกำจัดของเสีย รวมถึงการนำของเสียกลับมาใช้ใหม่ | 2,489 | 15 | 34 | 152 | 321 | 128 | 171 | 67 | 114 | 121 | 492 | 624 | 250 | - | - | Waste collection, treatment and disposal activities; materials recovery |
| 381 | การเก็บรวบรวมของเสีย | 161 | 1 | 2 | 12 | 45 | - | 20 | - | - | - | 81 | - | - | - | - | Waste collection |
| 3811 | การเก็บรวบรวมของเสียที่ไม่เป็นอันตราย | 151 | 1 | 2 | 12 | 35 | - | 20 | - | - | - | 81 | - | - | - | - | Collection of non-hazardous waste |
| 38110 | การเก็บรวบรวมของเสียที่ไม่เป็นอันตราย | 151 | 1 | 2 | 12 | 35 | - | 20 | - | - | - | 81 | - | - | - | - | Collection of non-hazardous waste |
| 3812 | การเก็บรวบรวมของเสียที่เป็นอันตราย | 10 | - | - | - | 10 | - | - | - | - | - | - | - | - | - | - | Collection of hazardous waste |
| 38120 | การเก็บรวบรวมของเสียที่เป็นอันตราย | 10 | - | - | - | 10 | - | - | - | - | - | - | - | - | - | - | Collection of hazardous waste |
| 382 | การบำบัดและการกำจัดของเสีย | 812 | 1 | - | 20 | 42 | 40 | - | 23 | 27 | 85 | 70 | 504 | - | - | - | Waste treatment and disposal |
| 3821 | การบำบัดและการกำจัดของเสียที่ไม่เป็นอันตราย | 804 | 1 | - | 20 | 34 | 40 | - | 23 | 27 | 85 | 70 | 504 | - | - | - | Treatment and disposal of non-hazardous waste |
| 38213 | การบำบัดและการกำจัดของเสียที่ไม่เป็นอันตรายโดยวิธีชีวภาพ | 804 | 1 | - | 20 | 34 | 40 | - | 23 | 27 | 85 | 70 | 504 | - | - | - | Treatment and disposal of non-hazardous waste by biological reduction |
| 3822 | การบำบัดและการกำจัดของเสียที่เป็นอันตราย | 8 | - | - | - | 8 | - | - | - | - | - | - | - | - | - | - | Treatment and disposal of hazardous waste |
| 38222 | การบำบัดและการกำจัดของเสียที่เป็นอันตราย (ยกเว้นกากสารกัมมันตรังสี) | 8 | - | - | - | 8 | - | - | - | - | - | - | - | - | - | - | Treatment and disposal of hazardous waste (except radioactive nuclear waste) |
| 383 | การนำวัสดุที่ใช้แล้วกลับมาใช้ใหม่ | 1,516 | 13 | 32 | 120 | 234 | 88 | 151 | 44 | 87 | 36 | 341 | 120 | 250 | - | - | Materials recovery |
| 3830 | การนำวัสดุที่ใช้แล้วกลับมาใช้ใหม่ | 1,516 | 13 | 32 | 120 | 234 | 88 | 151 | 44 | 87 | 36 | 341 | 120 | 250 | - | - | Materials recovery |
| 38300 | การนำวัสดุที่ใช้แล้วกลับมาใช้ใหม่ | 1,516 | 13 | 32 | 120 | 234 | 88 | 151 | 44 | 87 | 36 | 341 | 120 | 250 | - | - | Materials recovery |

ตาราง 24 จำนวนคนทำงานในสถานประกอบการ จำแนกตามขนาดของสถานประกอบการ (จำนวนคนทำงาน) และประเภทอุตสาหกรรม (ต่อ)

TABLE 24 NUMBER OF PERSONS ENGAGED IN ESTABLISHMENTS BY SIZE OF ESTABLISHMENT (NUMBER OF PERSONS ENGAGED) AND CATEGORY OF INDUSTRY (cont'd)

| รหัส Code | ประเภทอุตสาหกรรม | จำนวน คนทำงาน Number of persons engaged | ขนาดของสถานประกอบการ (จำนวนคนทำงาน) Size of establishment (Number of persons engaged) | | | | | | | | | | | | | Category of industry | |
|--------------|--|--|---|-----|-------|--------|--------|---------|---------|---------|---------|----------|-----------|-----------|-------------|----------------------|---|
| | | | 1 | 2 | 3 - 5 | 6 - 10 | 11- 15 | 16 - 20 | 21 - 25 | 26 - 30 | 31 - 50 | 51 - 100 | 101 - 200 | 201 - 500 | 501 - 1,000 | | > 1,000 |
| 39 | กิจกรรมการบำบัดและบริหารจัดการ ของเสียอื่นๆ | 109 | - | - | - | 10 | - | 19 | - | - | - | 80 | - | - | - | - | Remediation activities and other waste management services |
| 390 | กิจกรรมการบำบัดและบริหารจัดการ ของเสียอื่นๆ | 109 | - | - | - | 10 | - | 19 | - | - | - | 80 | - | - | - | - | Remediation activities and other waste management services |
| 3900 | กิจกรรมการบำบัดและบริหารจัดการ ของเสียอื่นๆ | 109 | - | - | - | 10 | - | 19 | - | - | - | 80 | - | - | - | - | Remediation activities and other waste management services |
| 39000 | กิจกรรมการบำบัดและบริหารจัดการ ของเสียอื่นๆ | 109 | - | - | - | 10 | - | 19 | - | - | - | 80 | - | - | - | - | Remediation activities and other waste management services |
| 41 | การก่อสร้างอาคาร | 18,581 | 49 | 186 | 1,349 | 2,369 | 1,862 | 1,060 | 874 | 784 | 1,562 | 1,823 | 1,122 | 2,069 | 2,110 | 1,362 | Construction of buildings |
| 410 | การก่อสร้างอาคาร | 18,581 | 49 | 186 | 1,349 | 2,369 | 1,862 | 1,060 | 874 | 784 | 1,562 | 1,823 | 1,122 | 2,069 | 2,110 | 1,362 | Construction of buildings |
| 4100 | การก่อสร้างอาคาร | 18,581 | 49 | 186 | 1,349 | 2,369 | 1,862 | 1,060 | 874 | 784 | 1,562 | 1,823 | 1,122 | 2,069 | 2,110 | 1,362 | Construction of buildings |
| 41001 | การก่อสร้างอาคารที่อยู่อาศัย | 17,692 | 49 | 184 | 1,313 | 2,277 | 1,776 | 1,004 | 801 | 784 | 1,422 | 1,706 | 835 | 2,069 | 2,110 | 1,362 | Construction of residential buildings |
| 41002 | การก่อสร้างอาคารที่ไม่ใช่ที่อยู่อาศัย | 889 | - | 2 | 36 | 92 | 86 | 56 | 73 | - | 140 | 117 | 287 | - | - | - | Construction of non-residential buildings |
| 42 | งานวิศวกรรมโยธา | 2,743 | 2 | 4 | 57 | 129 | 117 | 54 | 90 | 27 | 244 | 410 | 130 | 1,479 | - | - | Civil engineering |
| 421 | การก่อสร้างถนนและทางรถไฟ | 1,452 | - | - | 8 | 10 | 82 | 36 | 46 | - | 40 | 251 | - | 979 | - | - | Construction of roads and railways |
| 4210 | การก่อสร้างถนนและทางรถไฟ | 1,452 | - | - | 8 | 10 | 82 | 36 | 46 | - | 40 | 251 | - | 979 | - | - | Construction of roads and railways |
| 42101 | การก่อสร้างถนน สะพาน และอุโมงค์ | 1,431 | - | - | 8 | - | 71 | 36 | 46 | - | 40 | 251 | - | 979 | - | - | Construction of streets, roads, bridges or tunnels |
| 42102 | การก่อสร้างทางรถไฟและรถใต้ดิน | 21 | - | - | - | 10 | 11 | - | - | - | - | - | - | - | - | - | construction of railways and subways |
| 422 | การก่อสร้างโครงการสาธารณูปโภค | 1,017 | 2 | 4 | 49 | 109 | 35 | 18 | 44 | 27 | 170 | 59 | - | 500 | - | - | Construction of utility projects |
| 4220 | การก่อสร้างโครงการสาธารณูปโภค | 1,017 | 2 | 4 | 49 | 109 | 35 | 18 | 44 | 27 | 170 | 59 | - | 500 | - | - | Construction of utility projects |
| 42201 | การก่อสร้างโครงการสาธารณูปโภค เกี่ยวกับน้ำ น้ำมัน และก๊าซ | 793 | 2 | 4 | 21 | 71 | 12 | 18 | 21 | - | 85 | 59 | - | 500 | - | - | Construction of utility projects for water, oil, and gas |
| 42202 | การก่อสร้างโครงการสาธารณูปโภค เกี่ยวกับไฟฟ้าและการสื่อสาร | 224 | - | - | 28 | 38 | 23 | - | 23 | 27 | 85 | - | - | - | - | - | Construction of utility projects for electricity and telecommunications |
| 429 | การก่อสร้างโครงการวิศวกรรมโยธาอื่นๆ | 274 | - | - | - | 10 | - | - | - | - | 34 | 100 | 130 | - | - | - | Construction of other civil engineering projects |
| 4290 | การก่อสร้างโครงการวิศวกรรมโยธาอื่นๆ | 274 | - | - | - | 10 | - | - | - | - | 34 | 100 | 130 | - | - | - | Construction of other civil engineering projects |
| 42901 | การก่อสร้างทางน้ำ ท่าเรือ เขื่อน และโครงการวิศวกรรมโยธาอื่นๆ ที่เกี่ยวข้องกับน้ำ | 174 | - | - | - | 10 | - | - | - | - | 34 | - | 130 | - | - | - | Construction of waterways, harbour, dam and other civil engineering projects related to water |

ตาราง 24 จำนวนคนทำงานในสถานประกอบการ จำแนกตามขนาดของสถานประกอบการ (จำนวนคนทำงาน) และประเภทอุตสาหกรรม (ต่อ)

TABLE 24 NUMBER OF PERSONS ENGAGED IN ESTABLISHMENTS BY SIZE OF ESTABLISHMENT (NUMBER OF PERSONS ENGAGED) AND CATEGORY OF INDUSTRY (cont'd)

| รหัส Code | ประเภทอุตสาหกรรม | จำนวน คนทำงาน Number of persons engaged | ขนาดของสถานประกอบการ (จำนวนคนทำงาน) Size of establishment (Number of persons engaged) | | | | | | | | | | | | | Category of industry | | |
|--------------|---|--|---|------------|--------------|--------------|--------------|------------|------------|------------|--------------|--------------|------------|--------------|-------------|----------------------|---------|--|
| | | | 1 | 2 | 3 - 5 | 6 - 10 | 11- 15 | 16 - 20 | 21 - 25 | 26 - 30 | 31 - 50 | 51 - 100 | 101 - 200 | 201 - 500 | 501 - 1,000 | | > 1,000 | |
| 42909 | การก่อสร้างโครงการวิศวกรรมโยธาอื่นๆ ซึ่งมิได้จัดประเภทไว้ในที่อื่น | 100 | - | - | - | - | - | - | - | - | - | - | 100 | - | - | - | - | Construction of other civil engineering projects, n.e.c |
| 43 | งานก่อสร้างเฉพาะทาง | 11,688 | 83 | 394 | 1,907 | 1,941 | 1,019 | 753 | 456 | 414 | 1,302 | 1,176 | 973 | 1,270 | - | - | - | Specialized construction activities |
| 431 | การรื้อถอนและการเตรียมสถานที่ก่อสร้าง | 1,163 | 11 | 30 | 183 | 186 | 181 | 37 | 67 | - | 222 | 126 | 120 | - | - | - | - | Demolition and site preparation |
| 4311 | การรื้อถอน | 108 | - | - | - | - | 26 | 17 | 25 | - | 40 | - | - | - | - | - | - | Demolition |
| 43110 | การรื้อถอน | 108 | - | - | - | - | 26 | 17 | 25 | - | 40 | - | - | - | - | - | - | Demolition |
| 4312 | การเตรียมสถานที่ก่อสร้าง | 1,055 | 11 | 30 | 183 | 186 | 155 | 20 | 42 | - | 182 | 126 | 120 | - | - | - | - | Site preparation |
| 43120 | การเตรียมสถานที่ก่อสร้าง | 1,055 | 11 | 30 | 183 | 186 | 155 | 20 | 42 | - | 182 | 126 | 120 | - | - | - | - | Site preparation |
| 432 | กิจกรรมการติดตั้งไฟฟ้า ระบบท่อ และสิ่งก่อสร้างอื่นๆ | 6,346 | 42 | 186 | 870 | 1,052 | 503 | 472 | 275 | 236 | 763 | 784 | 573 | 590 | - | - | - | Electrical, plumbing and other construction installation activities |
| 4321 | การติดตั้งระบบไฟฟ้า | 3,577 | 27 | 74 | 382 | 554 | 406 | 284 | 231 | 116 | 369 | 484 | 375 | 275 | - | - | - | Electrical installation |
| 43210 | การติดตั้งระบบไฟฟ้า | 3,577 | 27 | 74 | 382 | 554 | 406 | 284 | 231 | 116 | 369 | 484 | 375 | 275 | - | - | - | Electrical installation |
| 4322 | การติดตั้งระบบประปา ระบบทำความร้อน และระบบปรับอากาศ | 1,585 | 9 | 68 | 240 | 259 | 59 | 71 | - | 90 | 176 | 100 | 198 | 315 | - | - | - | Plumbing, heat and air-conditioning installation |
| 43221 | การติดตั้งระบบประปาและระบายน้ำ | 441 | 3 | 8 | 68 | 46 | 24 | 16 | - | - | 176 | 100 | - | - | - | - | - | Water plumbing and drain laying installation |
| 43222 | การติดตั้งระบบทำความร้อน | 29 | - | 2 | - | 14 | 13 | - | - | - | - | - | - | - | - | - | - | Heating installation |
| 43223 | การติดตั้งระบบปรับอากาศและระบายอากาศ | 1,115 | 6 | 58 | 172 | 199 | 22 | 55 | - | 90 | - | - | 198 | 315 | - | - | - | Air conditioning and ventilation installation |
| 4329 | การติดตั้งสิ่งก่อสร้างอื่นๆ | 1,184 | 6 | 44 | 248 | 239 | 38 | 117 | 44 | 30 | 218 | 200 | - | - | - | - | - | Other construction installation |
| 43291 | การติดตั้งฉนวน | 140 | - | 2 | 11 | 42 | 15 | 20 | - | - | 50 | - | - | - | - | - | - | Insulation installation |
| 43299 | การติดตั้งสิ่งก่อสร้างอื่นๆ ซึ่งมิได้จัดประเภทไว้ในที่อื่น | 1,044 | 6 | 42 | 237 | 197 | 23 | 97 | 44 | 30 | 168 | 200 | - | - | - | - | - | Other construction installation, n.e.c |
| 433 | การตกแต่งอาคารให้เสร็จสมบูรณ์ | 2,965 | 28 | 168 | 800 | 555 | 244 | 133 | 93 | 60 | 204 | 100 | 280 | 300 | - | - | - | Building completion and finishing |
| 4330 | การตกแต่งอาคารให้เสร็จสมบูรณ์ | 2,965 | 28 | 168 | 800 | 555 | 244 | 133 | 93 | 60 | 204 | 100 | 280 | 300 | - | - | - | Building completion and finishing |
| 43301 | การติดตั้งส่วนประกอบอาคาร และอุปกรณ์ตกแต่งภายใน | 2,360 | 26 | 150 | 725 | 466 | 151 | 93 | 45 | 60 | 114 | 100 | 130 | 300 | - | - | - | Joinery installation and interior completion |
| 43302 | การปูพื้นและผนัง | 257 | 1 | 8 | 51 | 46 | 38 | 40 | 23 | - | 50 | - | - | - | - | - | - | Floor and wall covering |
| 43303 | การทาสี | 293 | 1 | 8 | 19 | 23 | 27 | - | 25 | - | 40 | - | 150 | - | - | - | - | Painting |
| 43309 | การตกแต่งอาคารให้เสร็จสมบูรณ์อื่นๆ | 55 | - | 2 | 5 | 20 | 28 | - | - | - | - | - | - | - | - | - | - | Other building completion and finishing |
| 439 | กิจกรรมการก่อสร้างเฉพาะด้านอื่นๆ | 1,214 | 2 | 10 | 54 | 148 | 91 | 111 | 21 | 118 | 113 | 166 | - | 380 | - | - | - | Other specialized construction activities |
| 4390 | กิจกรรมการก่อสร้างเฉพาะด้านอื่นๆ | 1,214 | 2 | 10 | 54 | 148 | 91 | 111 | 21 | 118 | 113 | 166 | - | 380 | - | - | - | Other specialized construction activities |

ตาราง 24 จำนวนคนทำงานในสถานประกอบการ จำแนกตามขนาดของสถานประกอบการ (จำนวนคนทำงาน) และประเภทอุตสาหกรรม (ต่อ)

TABLE 24 NUMBER OF PERSONS ENGAGED IN ESTABLISHMENTS BY SIZE OF ESTABLISHMENT (NUMBER OF PERSONS ENGAGED) AND CATEGORY OF INDUSTRY (cont'd)

| รหัส Code | ประเภทอุตสาหกรรม | จำนวน คนทำงาน Number of persons engaged | ขนาดของสถานประกอบการ (จำนวนคนทำงาน) Size of establishment (Number of persons engaged) | | | | | | | | | | | | | Category of industry | |
|--------------|--|--|---|--------------|---------------|--------------|--------------|--------------|--------------|--------------|--------------|--------------|--------------|--------------|-------------|----------------------|--|
| | | | 1 | 2 | 3 - 5 | 6 - 10 | 11- 15 | 16 - 20 | 21 - 25 | 26 - 30 | 31 - 50 | 51 - 100 | 101 - 200 | 201 - 500 | 501 - 1,000 | | > 1,000 |
| 43901 | การก่อสร้างฐานราก รวมถึงการตอกเสาเข็ม | 279 | - | - | 16 | 33 | 53 | 56 | 21 | 58 | 42 | - | - | - | - | - | Construction of foundations, including pile driving |
| 43909 | กิจกรรมการก่อสร้างเฉพาะด้านอื่นๆ ซึ่งมิได้จัดประเภทไว้ในที่อื่น | 935 | 2 | 10 | 38 | 115 | 38 | 55 | - | 60 | 71 | 166 | - | 380 | - | - | Other specialized construction activities, n.e.c |
| | 45 การขายส่งและการขายปลีก การซ่อมยานยนต์และจักรยายนต์ | 55,582 | 2,936 | 6,716 | 16,712 | 9,735 | 3,583 | 1,891 | 1,253 | 1,138 | 3,285 | 3,008 | 2,973 | 1,709 | 643 | - | Wholesale and retail trade; repair of motor vehicles and motorcycles |
| | 451 การขายยานยนต์ | 9,958 | 68 | 294 | 742 | 863 | 694 | 597 | 396 | 496 | 1,438 | 1,752 | 1,766 | 209 | 643 | - | Sale of motor vehicles |
| 4510 | การขายยานยนต์ | 9,958 | 68 | 294 | 742 | 863 | 694 | 597 | 396 | 496 | 1,438 | 1,752 | 1,766 | 209 | 643 | - | Sale of motor vehicles |
| 45101 | การขายยานยนต์ใหม่ชนิดรถยนต์ นั่งส่วนบุคคล รถกระบะ รถตู้ และรถขนาดเล็กที่คล้ายกัน | 6,900 | 6 | 40 | 231 | 403 | 442 | 492 | 375 | 350 | 1,045 | 1,267 | 1,397 | 209 | 643 | - | Sale of new passenger motor vehicles, pick-up truck, van and similar light motor vehicles |
| 45102 | การขายยานยนต์ใหม่ชนิดรถบรรทุก และยานยนต์หนักอื่นๆ | 1,057 | - | 2 | 17 | 126 | 72 | 37 | - | 116 | 213 | 255 | 219 | - | - | - | Sale of new trucks and other heavy motor vehicles |
| 45103 | การขายยานยนต์เก่าชนิดรถยนต์ นั่งส่วนบุคคล รถกระบะ รถตู้ และรถขนาดเล็กที่คล้ายกัน | 1,844 | 62 | 250 | 479 | 268 | 154 | 52 | 21 | 30 | 148 | 230 | 150 | - | - | - | Sale of used passenger motor vehicles, pick-up truck, van and similar light motor vehicles |
| 45104 | การขายยานยนต์เก่าชนิดรถบรรทุก และยานยนต์หนักอื่นๆ | 157 | - | 2 | 15 | 66 | 26 | 16 | - | - | 32 | - | - | - | - | - | Sale of used trucks and other heavy motor vehicles |
| | 452 การบำรุงรักษาและซ่อมยานยนต์ | 26,100 | 1,013 | 3,168 | 9,966 | 5,805 | 1,743 | 722 | 538 | 468 | 1,275 | 903 | 499 | - | - | - | Maintenance and repair of motor vehicles |
| 4520 | การบำรุงรักษาและซ่อมยานยนต์ | 26,100 | 1,013 | 3,168 | 9,966 | 5,805 | 1,743 | 722 | 538 | 468 | 1,275 | 903 | 499 | - | - | - | Maintenance and repair of motor vehicles |
| 45201 | การบำรุงรักษาและซ่อมระบบเครื่องยนต์ และชิ้นส่วนยานยนต์ | 20,699 | 900 | 2,856 | 8,077 | 4,015 | 1,394 | 570 | 427 | 351 | 891 | 823 | 395 | - | - | - | Maintenance and repair of motor vehicle engines and other parts |
| 45202 | การซ่อมตัวถัง ประตู หน้าต่าง และอื่นๆ ที่คล้ายกัน | 2,615 | 58 | 162 | 781 | 636 | 203 | 52 | 68 | 87 | 384 | 80 | 104 | - | - | - | Repair of motor vehicle bodys, doors, windows and other similar services |
| 45203 | การบำรุงรักษายานยนต์ทั่วไป | 2,786 | 55 | 150 | 1,108 | 1,154 | 146 | 100 | 43 | 30 | - | - | - | - | - | - | Car-washing, polishing and similar services |
| | 453 การขายชิ้นส่วนและอุปกรณ์เสริม ของยานยนต์ | 11,101 | 266 | 1,316 | 3,630 | 1,845 | 663 | 405 | 160 | 117 | 450 | 353 | 396 | 1,500 | - | - | Sale of motor vehicle parts and accessories |
| 4530 | การขายชิ้นส่วนและอุปกรณ์เสริม ของยานยนต์ | 11,101 | 266 | 1,316 | 3,630 | 1,845 | 663 | 405 | 160 | 117 | 450 | 353 | 396 | 1,500 | - | - | Sale of motor vehicle parts and accessories |

ตาราง 24 จำนวนคนทำงานในสถานประกอบการ จำแนกตามขนาดของสถานประกอบการ (จำนวนคนทำงาน) และประเภทอุตสาหกรรม (ต่อ)

TABLE 24 NUMBER OF PERSONS ENGAGED IN ESTABLISHMENTS BY SIZE OF ESTABLISHMENT (NUMBER OF PERSONS ENGAGED) AND CATEGORY OF INDUSTRY (cont'd)

| รหัส Code | ประเภทอุตสาหกรรม | จำนวน คนทำงาน Number of persons engaged | ขนาดของสถานประกอบการ (จำนวนคนทำงาน) Size of establishment (Number of persons engaged) | | | | | | | | | | | | | | Category of industry |
|--------------|--|--|---|--------------|--------------|--------------|--------------|--------------|--------------|--------------|--------------|--------------|--------------|--------------|--------------|--------------|--|
| | | | 1 | 2 | 3 - 5 | 6 - 10 | 11- 15 | 16 - 20 | 21 - 25 | 26 - 30 | 31 - 50 | 51 - 100 | 101 - 200 | 201 - 500 | 501 - 1,000 | > 1,000 | |
| 45301 | การขายส่งชิ้นส่วนและอุปกรณ์เสริมใหม่ ของยานยนต์ | 1,232 | 22 | 132 | 247 | 255 | 130 | 78 | 45 | 57 | 186 | 80 | - | - | - | - | Wholesale of new motor vehicle parts and accessories |
| 45302 | การขายปลีกชิ้นส่วนและอุปกรณ์เสริมใหม่ ของยานยนต์ | 8,420 | 218 | 1,092 | 3,105 | 1,421 | 467 | 327 | 115 | 30 | 226 | 273 | 396 | 750 | - | - | Retail of new motor vehicle parts and accessories |
| 45303 | การขายส่งและปลีกชิ้นส่วน และอุปกรณ์เสริมเก่าของยานยนต์ | 1,449 | 26 | 92 | 278 | 169 | 66 | - | - | 30 | 38 | - | - | 750 | - | - | Wholesale and retail of used motor vehicle parts and accessories |
| 454 | การขาย การบำรุงรักษา และซ่อมจักรยานยนต์ ชิ้นส่วน และอุปกรณ์เสริมที่เกี่ยวข้อง | 8,423 | 1,589 | 1,938 | 2,374 | 1,222 | 483 | 167 | 159 | 57 | 122 | - | 312 | - | - | - | Sale, maintenance and repair of motorcycles and related parts and accessories |
| 4540 | การขาย การบำรุงรักษา และซ่อมจักรยานยนต์ ชิ้นส่วน และอุปกรณ์เสริมที่เกี่ยวข้อง | 8,423 | 1,589 | 1,938 | 2,374 | 1,222 | 483 | 167 | 159 | 57 | 122 | - | 312 | - | - | - | Sale, maintenance and repair of motorcycles and related parts and accessories |
| 45401 | การขายจักรยานยนต์ | 2,688 | 36 | 172 | 748 | 808 | 363 | 107 | 92 | - | 50 | - | 312 | - | - | - | Sale of motorcycles |
| 45402 | การขายส่งชิ้นส่วนและอุปกรณ์เสริมใหม่ ของจักรยานยนต์ | 48 | 5 | 6 | 9 | 8 | - | 20 | - | - | - | - | - | - | - | - | Wholesale of new motorcycle parts and accessories |
| 45403 | การขายปลีกชิ้นส่วนและอุปกรณ์เสริมใหม่ ของจักรยานยนต์ | 974 | 86 | 266 | 372 | 146 | 53 | - | 24 | 27 | - | - | - | - | - | - | Retail of new motorcycle parts and accessories |
| 45404 | การขายส่งและปลีกชิ้นส่วน และอุปกรณ์เสริมเก่าของจักรยานยนต์ | 9 | 1 | - | - | 8 | - | - | - | - | - | - | - | - | - | - | Wholesale and retail of used motorcycle parts and accessories |
| 45405 | การบำรุงรักษาและซ่อมจักรยานยนต์ | 4,704 | 1,461 | 1,494 | 1,245 | 252 | 67 | 40 | 43 | 30 | 72 | - | - | - | - | - | Maintenance and repair of motorcycles |
| 46 | การขายส่ง (ยกเว้นยานยนต์ และจักรยานยนต์) | 59,348 | 909 | 3,182 | 8,965 | 8,191 | 4,764 | 4,266 | 2,198 | 2,494 | 6,250 | 5,606 | 5,776 | 3,699 | 1,510 | 1,538 | Wholesale trade (except of motor vehicles and motorcycles) |
| 461 | การขายส่งโดยได้รับค่าตอบแทน หรือตามสัญญาจ้าง | 361 | 1 | 14 | 13 | 84 | 57 | 18 | 92 | 30 | - | 52 | - | - | - | - | Wholesale on a fee or contract basis |
| 4610 | การขายส่งโดยได้รับค่าตอบแทน หรือตามสัญญาจ้าง | 361 | 1 | 14 | 13 | 84 | 57 | 18 | 92 | 30 | - | 52 | - | - | - | - | Wholesale on a fee or contract basis |
| 46101 | การขายส่งวัตถุดิบทางการเกษตร และสัตว์มีชีวิต โดยได้รับค่าตอบแทน หรือตามสัญญาจ้าง | 6 | - | - | - | 6 | - | - | - | - | - | - | - | - | - | - | Wholesale on a fee or contract basis of agricultural raw materials and live animals |

ตาราง 24 จำนวนคนทำงานในสถานประกอบการ จำแนกตามขนาดของสถานประกอบการ (จำนวนคนทำงาน) และประเภทอุตสาหกรรม (ต่อ)

TABLE 24 NUMBER OF PERSONS ENGAGED IN ESTABLISHMENTS BY SIZE OF ESTABLISHMENT (NUMBER OF PERSONS ENGAGED) AND CATEGORY OF INDUSTRY (cont'd)

| รหัส Code | ประเภทอุตสาหกรรม | จำนวน คนทำงาน Number of persons engaged | ขนาดของสถานประกอบการ (จำนวนคนทำงาน) Size of establishment (Number of persons engaged) | | | | | | | | | | | | | Category of industry | |
|--------------|---|--|---|------------|--------------|--------------|------------|--------------|------------|------------|--------------|------------|--------------|--------------|-------------|----------------------|---|
| | | | 1 | 2 | 3 - 5 | 6 - 10 | 11- 15 | 16 - 20 | 21 - 25 | 26 - 30 | 31 - 50 | 51 - 100 | 101 - 200 | 201 - 500 | 501 - 1,000 | | > 1,000 |
| 46102 | การขายส่งอาหาร เครื่องดื่ม และยาสูบ โดยได้รับค่าตอบแทนหรือตามสัญญาจ้าง | 115 | - | 4 | 5 | 33 | 27 | - | 46 | - | - | - | - | - | - | - | Wholesale on a fee or contract basis of food, beverages and tobacco |
| 46104 | การขายส่งคอมพิวเตอร์และซอฟต์แวร์ อุปกรณ์อิเล็กทรอนิกส์และโทรคมนาคม โดยได้รับค่าตอบแทนหรือตามสัญญาจ้าง | 50 | - | 2 | - | - | - | 18 | - | 30 | - | - | - | - | - | - | Wholesale on a fee or contract basis of computers and software, electronic and telecommunications equipment |
| 46105 | การขายส่งเครื่องจักรอุตสาหกรรม โดยได้รับค่าตอบแทนหรือตามสัญญาจ้าง | 84 | - | 6 | 3 | 45 | 30 | - | - | - | - | - | - | - | - | - | Wholesale on a fee or contract basis of industrial machinery |
| 46106 | การขายส่งเชื้อเพลิง สินแร่ และโลหะ โดยได้รับค่าตอบแทนหรือตามสัญญาจ้าง | 1 | 1 | - | - | - | - | - | - | - | - | - | - | - | - | - | Wholesale on a fee or contract basis of fuels, ores and metals |
| 46108 | การขายส่งสินค้าเฉพาะอย่างอื่น ๆ โดยได้รับค่าตอบแทนหรือตามสัญญาจ้าง | 5 | - | - | 5 | - | - | - | - | - | - | - | - | - | - | - | Wholesale on a fee or contract basis of other particular products |
| 46109 | การขายส่งสินค้าทั่วไป โดยได้รับค่าตอบแทนหรือตามสัญญาจ้าง | 100 | - | 2 | - | - | - | - | 46 | - | - | 52 | - | - | - | - | Wholesale on a fee or contract basis of a variety of goods |
| 462 | การขายส่งวัตถุดิบทางการเกษตร และสัตว์มีชีวิต | 3,330 | 31 | 138 | 365 | 252 | 166 | 146 | 153 | 115 | 311 | 489 | 614 | - | 550 | - | Wholesale of agricultural raw materials and live animals |
| 4620 | การขายส่งวัตถุดิบทางการเกษตร และสัตว์มีชีวิต | 3,330 | 31 | 138 | 365 | 252 | 166 | 146 | 153 | 115 | 311 | 489 | 614 | - | 550 | - | Wholesale of agricultural raw materials and live animals |
| 46201 | การขายส่งข้าวเปลือกและธัญพืชอื่นๆ | 174 | 1 | 8 | 14 | 46 | 35 | - | - | - | - | 70 | - | - | - | - | Wholesale of rice in the husk and other grains |
| 46202 | การขายส่งพืชน้ำมันที่ใช้ในการผลิตน้ำมันพืช | 91 | - | 6 | 33 | 7 | - | - | - | - | 45 | - | - | - | - | - | Wholesale of oil seeds and oleaginous fruits |
| 46204 | การขายส่งสัตว์มีชีวิต | 242 | 7 | 46 | 143 | 13 | 12 | - | 21 | - | - | - | - | - | - | - | Wholesale of live animals |
| 46205 | การขายส่งดอกไม้ ต้นไม้ และเมล็ดพันธุ์พืช | 1,452 | 7 | 48 | 69 | 123 | 65 | 74 | 67 | 87 | 199 | 219 | 494 | - | - | - | Wholesale of flowers, plants and seeds |
| 46206 | การขายส่งอาหารปศุสัตว์ | 1,110 | 10 | 28 | 100 | 48 | 42 | 72 | 65 | 28 | 67 | 100 | - | - | 550 | - | Wholesale of animal feeds |
| 46209 | การขายส่งวัตถุดิบอื่นๆ ทางการเกษตร | 261 | 6 | 2 | 6 | 15 | 12 | - | - | - | - | 100 | 120 | - | - | - | Wholesale of other agricultural raw materials |
| 463 | การขายส่งอาหาร เครื่องดื่ม และยาสูบ | 13,551 | 214 | 628 | 2,186 | 1,684 | 950 | 1,039 | 331 | 510 | 1,101 | 868 | 1,139 | 1,363 | - | 1,538 | Wholesale of food, beverages and tobacco |
| 4631 | การขายส่งอาหาร | 11,299 | 180 | 494 | 1,589 | 1,332 | 729 | 855 | 331 | 480 | 1,064 | 812 | 749 | 1,146 | - | 1,538 | Wholesale of food |
| 46311 | การขายส่งเนื้อสัตว์และผลิตภัณฑ์เนื้อสัตว์ | 634 | 18 | 32 | 91 | 91 | 63 | 18 | 46 | 30 | 32 | - | - | 213 | - | - | Wholesale of meat and meat products |
| 46312 | การขายส่งปลาและผลิตภัณฑ์สัตว์น้ำ | 1,168 | 23 | 36 | 101 | 232 | 86 | 170 | 45 | 56 | 297 | - | 122 | - | - | - | Wholesale of fish and fish products |
| 46313 | การขายส่งผักและผลไม้ | 4,728 | 52 | 122 | 412 | 461 | 256 | 244 | 111 | 222 | 342 | 222 | 346 | 400 | - | 1,538 | Wholesale of fruits and vegetables |
| 46314 | การขายส่งผลิตภัณฑ์นม | 551 | 11 | 18 | 82 | 81 | 49 | 164 | 64 | 82 | - | - | - | - | - | - | Wholesale of dairy products |

ตาราง 24 จำนวนคนทำงานในสถานประกอบการ จำแนกตามขนาดของสถานประกอบการ (จำนวนคนทำงาน) และประเภทอุตสาหกรรม (ต่อ)

TABLE 24 NUMBER OF PERSONS ENGAGED IN ESTABLISHMENTS BY SIZE OF ESTABLISHMENT (NUMBER OF PERSONS ENGAGED) AND CATEGORY OF INDUSTRY (cont'd)

| รหัส Code | ประเภทอุตสาหกรรม | จำนวน คนทำงาน Number of persons engaged | ขนาดของสถานประกอบการ (จำนวนคนทำงาน) Size of establishment (Number of persons engaged) | | | | | | | | | | | | | | Category of industry |
|--------------|--|--|---|------------|------------|------------|------------|------------|------------|------------|--------------|------------|--------------|------------|-------------|---------|---|
| | | | 1 | 2 | 3 - 5 | 6 - 10 | 11- 15 | 16 - 20 | 21 - 25 | 26 - 30 | 31 - 50 | 51 - 100 | 101 - 200 | 201 - 500 | 501 - 1,000 | > 1,000 | |
| 46315 | การขายส่งข้าวและผลิตภัณฑ์ ที่ได้จากโรงสีข้าว | 1,206 | 16 | 40 | 110 | 86 | 37 | 37 | 21 | 60 | 81 | 117 | 281 | 320 | - | - | Wholesale of rice and rice milling products |
| 46316 | การขายส่งผลิตภัณฑ์ขนมอบ ไข่ น้ำมัน และไขมันที่ใช้ในการบริโภค | 719 | 18 | 74 | 207 | 138 | 50 | 72 | - | - | 90 | 70 | - | - | - | - | Wholesale of bakery products, eggs and edible oils and fats of animal or vegetable origin |
| 46317 | การขายส่งน้ำตาล ช็อกโกแลต ลูกกวาด และขนมที่ทำจากน้ำตาล | 72 | 2 | 6 | 3 | 18 | 13 | - | - | 30 | - | - | - | - | - | - | Wholesale of sugar, chocolate, candy and sugar confectionery |
| 46318 | การขายส่งกาแฟ ชา โกโก้ | 37 | 1 | 6 | 7 | 12 | 11 | - | - | - | - | - | - | - | - | - | Wholesale of coffee, tea and cocoa |
| 46319 | การขายส่งผลิตภัณฑ์อาหารอื่นๆ | 2,184 | 39 | 160 | 576 | 213 | 164 | 150 | 44 | - | 222 | 403 | 213 | - | - | - | Wholesale of other food products |
| 4632 | การขายส่งเครื่องดื่มและยาสูบ | 2,252 | 34 | 134 | 597 | 352 | 221 | 184 | - | 30 | 37 | 56 | 390 | 217 | - | - | Wholesale of beverages and tobacco |
| 46321 | การขายส่งเครื่องดื่มที่มีแอลกอฮอล์ | 540 | 10 | 24 | 152 | 79 | 131 | 88 | - | - | - | 56 | - | - | - | - | Wholesale of alcohol beverages |
| 46322 | การขายส่งเครื่องดื่มที่ไม่มีแอลกอฮอล์ | 1,660 | 22 | 106 | 429 | 257 | 76 | 96 | - | 30 | 37 | - | 390 | 217 | - | - | Wholesale of non-alcohol beverages |
| 46323 | การขายส่งผลิตภัณฑ์ยาสูบ | 52 | 2 | 4 | 16 | 16 | 14 | - | - | - | - | - | - | - | - | - | Wholesale of tobacco |
| 464 | การขายส่งของใช้ในครัวเรือน | 7,056 | 158 | 368 | 925 | 861 | 551 | 521 | 164 | 179 | 1,000 | 751 | 1,148 | 430 | - | - | Wholesale of household goods |
| 4641 | การขายส่งสิ่งทอ เสื้อผ้า และรองเท้า | 1,243 | 54 | 138 | 203 | 121 | 137 | 131 | 25 | 30 | 159 | 143 | 102 | - | - | - | Wholesale of textiles, clothing and footwear |
| 46411 | การขายส่งด้ายและผ้า | 470 | 44 | 108 | 133 | 56 | 45 | 59 | 25 | - | - | - | - | - | - | - | Wholesale of yarn and fabrics |
| 46412 | การขายส่งของใช้ในครัวเรือนที่ทำจากสิ่งทอ | 231 | 1 | 10 | 8 | 16 | 13 | - | - | - | 81 | - | 102 | - | - | - | Wholesale of household goods of textile |
| 46413 | การขายส่งอุปกรณ์ตัดเย็บ | 159 | 1 | - | - | 10 | 37 | 20 | - | - | 35 | 56 | - | - | - | - | Wholesale of haberdashery |
| 46414 | การขายส่งเสื้อผ้า | 321 | 8 | 18 | 52 | 32 | 42 | 52 | - | 30 | - | 87 | - | - | - | - | Wholesale of clothing |
| 46415 | การขายส่งรองเท้า | 62 | - | 2 | 10 | 7 | - | - | - | - | 43 | - | - | - | - | - | Wholesale of footwear |
| 4642 | การขายส่งเครื่องใช้ไฟฟ้า และอิเล็กทรอนิกส์ชนิดใช้ในครัวเรือน | 1,711 | 11 | 46 | 203 | 221 | 144 | 77 | 22 | 30 | 517 | 69 | 371 | - | - | - | Wholesale of electric household appliances and consumer electronics |
| 46421 | การขายส่งเครื่องใช้ไฟฟ้า และอิเล็กทรอนิกส์ชนิดใช้ในครัวเรือน (ยกเว้นอุปกรณ์ไฟฟ้าสำหรับให้แสงสว่าง) | 1,398 | 9 | 40 | 187 | 168 | 129 | 57 | 22 | - | 346 | 69 | 371 | - | - | - | Wholesale of electric household appliances and consumer electronics (except lighting equipment) |
| 46422 | การขายส่งอุปกรณ์ไฟฟ้าสำหรับให้แสงสว่าง | 313 | 2 | 6 | 16 | 53 | 15 | 20 | - | 30 | 171 | - | - | - | - | - | Wholesale of lighting equipment |
| 4643 | การขายส่งสินค้าวัฒนธรรมและนันทนาการ | 1,235 | 19 | 38 | 112 | 142 | 119 | 186 | 92 | - | 97 | - | - | 430 | - | - | Wholesale of cultural and recreation goods |
| 46431 | การขายส่งหนังสือ หนังสือพิมพ์ และเครื่องเขียน | 753 | 6 | 14 | 38 | 58 | 51 | 109 | 47 | - | - | - | - | 430 | - | - | Wholesale of books, newspapers and stationery |

ตาราง 24 จำนวนคนทำงานในสถานประกอบการ จำแนกตามขนาดของสถานประกอบการ (จำนวนคนทำงาน) และประเภทอุตสาหกรรม (ต่อ)

TABLE 24 NUMBER OF PERSONS ENGAGED IN ESTABLISHMENTS BY SIZE OF ESTABLISHMENT (NUMBER OF PERSONS ENGAGED) AND CATEGORY OF INDUSTRY (cont'd)

| รหัส Code | ประเภทอุตสาหกรรม | จำนวน คนทำงาน Number of persons engaged | ขนาดของสถานประกอบการ (จำนวนคนทำงาน) Size of establishment (Number of persons engaged) | | | | | | | | | | | | | Category of industry | |
|--------------|---|--|---|------------|------------|--------------|------------|------------|------------|------------|--------------|--------------|------------|------------|-------------|----------------------|--|
| | | | 1 | 2 | 3 - 5 | 6 - 10 | 11- 15 | 16 - 20 | 21 - 25 | 26 - 30 | 31 - 50 | 51 - 100 | 101 - 200 | 201 - 500 | 501 - 1,000 | | > 1,000 |
| 46432 | การขายส่งสื่อบันทึกภาพ และเสียงที่บันทึกข้อมูลแล้ว | 50 | 1 | - | 13 | 21 | 15 | - | - | - | - | - | - | - | - | - | Wholesale of recorded visual and audio media |
| 46433 | การขายส่งเครื่องกีฬา | 175 | 7 | 6 | 11 | - | 14 | 40 | - | - | 97 | - | - | - | - | - | Wholesale of sports goods |
| 46434 | การขายส่งเกมและของเล่น | 53 | 1 | 4 | 18 | 7 | - | - | 23 | - | - | - | - | - | - | - | Wholesale of games and toys |
| 46439 | การขายส่งสินค้าอื่นๆ ด้านวัฒนธรรม และนันทนาการ | 204 | 4 | 14 | 32 | 56 | 39 | 37 | 22 | - | - | - | - | - | - | - | Wholesale of other cultural and recreation goods |
| 4644 | การขายส่งสินค้าทางเภสัชกรรม และทางการแพทย์ เครื่องหอม และเครื่องประทีนโคม | 796 | 16 | 38 | 112 | 152 | 29 | 75 | - | 59 | 116 | 199 | - | - | - | - | Wholesale of pharmaceutical and medical goods, perfumeries and toilet preparations |
| 46441 | การขายส่งสินค้าทางเภสัชกรรม และทางการแพทย์ | 498 | 13 | 20 | 72 | 74 | 29 | 20 | - | 29 | 42 | 199 | - | - | - | - | Wholesale of pharmaceutical and medical goods |
| 46442 | การขายส่งเครื่องหอม | 80 | - | 4 | 7 | 32 | - | - | - | - | 37 | - | - | - | - | - | Wholesale of perfumeries |
| 46443 | การขายส่งเครื่องสำอางและเครื่องประทีนโคม | 218 | 3 | 14 | 33 | 46 | - | 55 | - | 30 | 37 | - | - | - | - | - | Wholesale of cosmetics and toilet preparations |
| 4649 | การขายส่งของใช้ในครัวเรือนอื่นๆ | 2,071 | 58 | 108 | 295 | 225 | 122 | 52 | 25 | 60 | 111 | 340 | 675 | - | - | - | Wholesale of other household goods |
| 46491 | การขายส่งอุปกรณ์ถ่ายภาพและทัศนศาสตร์ | 273 | 3 | 4 | 35 | 9 | - | - | 25 | 30 | - | 55 | 112 | - | - | - | Wholesale of photographic and optical goods |
| 46492 | การขายส่งนาฬิกา เครื่องประดับเพชรพลอย | 400 | 1 | 4 | - | 6 | 11 | - | - | - | 40 | 51 | 287 | - | - | - | Wholesale of watches, clocks and jewellery |
| 46493 | การขายส่งเครื่องหนังและเครื่องใช้ สำหรับการเดินทาง | 57 | 1 | 2 | 15 | 28 | 11 | - | - | - | - | - | - | - | - | - | Wholesale of leather goods and travel accessories |
| 46494 | การขายส่งเฟอร์นิเจอร์ชนิดใช้ในครัวเรือน | 175 | 17 | 14 | 24 | 37 | 13 | 16 | - | - | - | 54 | - | - | - | - | Wholesale of household furniture |
| 46495 | การขายส่งเครื่องดินเผา เครื่องแก้ว และเครื่องครัว | 356 | 4 | 12 | 21 | 18 | 25 | - | - | - | 71 | 69 | 136 | - | - | - | Wholesale of chinaware, glassware and kitchenware |
| 46499 | การขายส่งของใช้ในครัวเรือนอื่นๆ ซึ่งมิได้จัดประเภทไว้ในที่อื่น | 810 | 32 | 72 | 200 | 127 | 62 | 36 | - | 30 | - | 111 | 140 | - | - | - | Wholesale of other household goods, n.e.c |
| 465 | การขายส่งเครื่องจักร อุปกรณ์ และเครื่องมือเครื่องใช้ | 8,083 | 61 | 222 | 682 | 1,136 | 701 | 594 | 281 | 441 | 1,567 | 1,199 | 548 | 651 | - | - | Wholesale of machinery, equipment and supplies |
| 4651 | การขายส่งคอมพิวเตอร์ อุปกรณ์ต่อพ่วง และซอฟต์แวร์ | 245 | 11 | 32 | 27 | 83 | 15 | 52 | 25 | - | - | - | - | - | - | - | Wholesale of computers, computer peripheral equipment and software |
| 46510 | การขายส่งคอมพิวเตอร์ อุปกรณ์ต่อพ่วง และซอฟต์แวร์ | 245 | 11 | 32 | 27 | 83 | 15 | 52 | 25 | - | - | - | - | - | - | - | Wholesale of computers, computer peripheral equipment and software |

ตาราง 24 จำนวนคนทำงานในสถานประกอบการ จำแนกตามขนาดของสถานประกอบการ (จำนวนคนทำงาน) และประเภทอุตสาหกรรม (ต่อ)

TABLE 24 NUMBER OF PERSONS ENGAGED IN ESTABLISHMENTS BY SIZE OF ESTABLISHMENT (NUMBER OF PERSONS ENGAGED) AND CATEGORY OF INDUSTRY (cont'd)

| รหัส Code | ประเภทอุตสาหกรรม | จำนวน คนทำงาน Number of persons engaged | ขนาดของสถานประกอบการ (จำนวนคนทำงาน) Size of establishment (Number of persons engaged) | | | | | | | | | | | | | Category of industry | |
|--------------|--|--|---|--------------|--------------|--------------|--------------|--------------|--------------|--------------|--------------|--------------|--------------|--------------|-------------|----------------------|--|
| | | | 1 | 2 | 3 - 5 | 6 - 10 | 11- 15 | 16 - 20 | 21 - 25 | 26 - 30 | 31 - 50 | 51 - 100 | 101 - 200 | 201 - 500 | 501 - 1,000 | | > 1,000 |
| 4652 | การขายส่งอุปกรณ์และชิ้นส่วนทางอิเล็กทรอนิกส์และโทรคมนาคม | 1,301 | 15 | 54 | 77 | 111 | 78 | 88 | 25 | 30 | 50 | 122 | - | 651 | - | - | Wholesale of electronic and telecommunications equipment and parts |
| 46521 | การขายส่งอุปกรณ์และชิ้นส่วนอิเล็กทรอนิกส์ | 1,080 | 5 | 26 | 51 | 82 | 51 | 68 | 25 | - | 50 | 71 | - | 651 | - | - | Wholesale of electronic equipment and parts |
| 46522 | การขายส่งโทรศัพท์และอุปกรณ์โทรคมนาคม | 221 | 10 | 28 | 26 | 29 | 27 | 20 | - | 30 | - | 51 | - | - | - | - | Wholesale of telephone and telecommunications equipment |
| 4653 | การขายส่งเครื่องจักร อุปกรณ์และเครื่องใช้ทางการเกษตร | 1,236 | 7 | 52 | 216 | 204 | 100 | 74 | 23 | 116 | 218 | 226 | - | - | - | - | Wholesale of agricultural machinery, equipment and supplies |
| 46530 | การขายส่งเครื่องจักร อุปกรณ์และเครื่องใช้ทางการเกษตร | 1,236 | 7 | 52 | 216 | 204 | 100 | 74 | 23 | 116 | 218 | 226 | - | - | - | - | Wholesale of agricultural machinery, equipment and supplies |
| 4659 | การขายส่งเครื่องจักรและอุปกรณ์อื่นๆ | 5,301 | 28 | 84 | 362 | 738 | 508 | 380 | 208 | 295 | 1,299 | 851 | 548 | - | - | - | Wholesale of other machinery and equipment |
| 46591 | การขายส่งอุปกรณ์การขนส่ง (ยกเว้นยานยนต์ จักรยานยนต์ และรถจักรยาน) | 283 | 2 | 2 | 18 | 24 | 15 | - | 22 | - | - | - | 200 | - | - | - | Wholesale of transport equipment (except motor vehicles, motorcycles and bicycles) |
| 46592 | การขายส่งเครื่องจักรและอุปกรณ์งานวิศวกรรมโยธา งานเหมืองแร่ และงานก่อสร้าง | 152 | - | 2 | 20 | 17 | 13 | - | - | - | - | 100 | - | - | - | - | Wholesale of civil engineering, mining and construction machinery |
| 46593 | การขายส่งเครื่องจักรและอุปกรณ์ชนิดใช้ในงานอุตสาหกรรม | 2,978 | 12 | 36 | 197 | 335 | 212 | 190 | 142 | 238 | 906 | 560 | 150 | - | - | - | Wholesale of industrial machinery and equipment |
| 46594 | การขายส่งเครื่องจักร อุปกรณ์และเฟอร์นิเจอร์ชนิดใช้ในสำนักงาน | 240 | 4 | 2 | 17 | 46 | 38 | 17 | 23 | - | 42 | 51 | - | - | - | - | Wholesale of office machinery, equipment and furniture |
| 46599 | การขายส่งเครื่องจักรและอุปกรณ์อื่นๆ ซึ่งมีได้จัดประเภทไว้ในที่อื่น | 1,648 | 10 | 42 | 110 | 316 | 230 | 173 | 21 | 57 | 351 | 140 | 198 | - | - | - | Wholesale of other machinery and equipment, n.e.c |
| 466 | การขายส่งสินค้าเฉพาะประเภทอื่นๆ | 25,719 | 422 | 1,742 | 4,542 | 4,020 | 2,227 | 1,893 | 1,155 | 1,189 | 2,144 | 2,147 | 2,023 | 1,255 | 960 | - | Other specialized wholesale |
| 4661 | การขายส่งเชื้อเพลิงแข็ง เชื้อเพลิงเหลวและเชื้อเพลิงก๊าซ รวมถึงผลิตภัณฑ์ที่เกี่ยวข้อง | 1,721 | 22 | 54 | 132 | 112 | 104 | 126 | 157 | 113 | 171 | 420 | - | 310 | - | - | Wholesale of solid, liquid and gaseous fuels and related products |
| 46611 | การขายส่งเชื้อเพลิงแข็ง | 107 | 8 | 18 | 5 | 23 | - | - | 23 | 30 | - | - | - | - | - | - | Wholesale of solid fuels |
| 46612 | การขายส่งเชื้อเพลิงเหลว | 357 | 2 | 2 | 8 | 15 | 15 | 32 | 43 | - | - | 240 | - | - | - | - | Wholesale of liquid fuels |
| 46613 | การขายส่งเชื้อเพลิงก๊าซ | 690 | 9 | 28 | 91 | 39 | 51 | 37 | 91 | 83 | 81 | 180 | - | - | - | - | Wholesale of gaseous fuels |
| 46614 | การขายส่งผลิตภัณฑ์ที่ได้จากการกลั่นปิโตรเลียม | 567 | 3 | 6 | 28 | 35 | 38 | 57 | - | - | 90 | - | - | 310 | - | - | Wholesale of refined petroleum products |
| 4662 | การขายส่งโลหะและสินแร่โลหะ | 5,151 | 10 | 64 | 468 | 748 | 558 | 465 | 208 | 238 | 559 | 364 | 509 | - | 960 | - | Wholesale of metals and metal ores |

ตาราง 24 จำนวนคนทำงานในสถานประกอบการ จำแนกตามขนาดของสถานประกอบการ (จำนวนคนทำงาน) และประเภทอุตสาหกรรม (ต่อ)

TABLE 24 NUMBER OF PERSONS ENGAGED IN ESTABLISHMENTS BY SIZE OF ESTABLISHMENT (NUMBER OF PERSONS ENGAGED) AND CATEGORY OF INDUSTRY (cont'd)

| รหัส Code | ประเภทอุตสาหกรรม | จำนวน คนทำงาน Number of persons engaged | ขนาดของสถานประกอบการ (จำนวนคนทำงาน) Size of establishment (Number of persons engaged) | | | | | | | | | | | | | Category of industry | |
|--------------|---|--|---|-------|-------|--------|--------|---------|---------|---------|---------|----------|-----------|-----------|-------------|----------------------|--|
| | | | 1 | 2 | 3 - 5 | 6 - 10 | 11- 15 | 16 - 20 | 21 - 25 | 26 - 30 | 31 - 50 | 51 - 100 | 101 - 200 | 201 - 500 | 501 - 1,000 | | > 1,000 |
| 46621 | การขายส่งสินแร่เหล็กและโลหะที่ไม่ใช่เหล็ก | 148 | - | 2 | 16 | 22 | 11 | 67 | - | 30 | - | - | - | - | - | - | Wholesale of ferrous and non-ferrous metal ores |
| 46622 | การขายส่งเหล็ก เหล็กกล้า และโลหะที่ไม่ใช่เหล็กขั้นมูลฐาน | 5,003 | 10 | 62 | 452 | 726 | 547 | 398 | 208 | 208 | 559 | 364 | 509 | - | 960 | - | Wholesale of iron, steel and non-ferrous metal in primary forms |
| 4663 | การขายส่งวัสดุก่อสร้าง เครื่องโลหะ เครื่องอุปกรณ์และวัสดุสำหรับระบบท่อและระบบทำความร้อน | 5,595 | 38 | 168 | 699 | 752 | 573 | 516 | 312 | 371 | 370 | 613 | 522 | 661 | - | - | Wholesale of construction materials, hardware, plumbing and heating equipment and supplies |
| 46631 | การขายส่งอิฐ หิน ปูน ทราย และผลิตภัณฑ์คอนกรีต | 1,111 | 2 | 12 | 151 | 180 | 137 | 152 | 112 | 86 | 82 | 75 | 122 | - | - | - | Wholesale of bricks, stone, cement, sand and concrete products |
| 46632 | การขายส่งไม้และผลิตภัณฑ์จากไม้แปรรูปขั้นต้น | 1,744 | 13 | 78 | 206 | 197 | 99 | 140 | 63 | 26 | 118 | 153 | 250 | 401 | - | - | Wholesale of wood in the rough and products of primary processing of wood |
| 46633 | การขายส่งสี น้ำมันชักเงา และแล็กเกอร์ | 243 | 8 | 20 | 65 | 38 | 53 | 37 | 22 | - | - | - | - | - | - | - | Wholesale of paints, varnishes and lacquers |
| 46634 | การขายส่งอุปกรณ์ระบบท่อและเครื่องสุขภัณฑ์ | 884 | 2 | 6 | 63 | 72 | 90 | 91 | 46 | 150 | 50 | 164 | 150 | - | - | - | Wholesale of plumbing and heating equipment and supplies and sanitary equipment |
| 46639 | การขายส่งวัสดุก่อสร้างอื่นๆ | 1,613 | 13 | 52 | 214 | 265 | 194 | 96 | 69 | 109 | 120 | 221 | - | 260 | - | - | Wholesale of other construction materials |
| 4669 | การขายส่งของเสียและเศษวัสดุ และผลิตภัณฑ์อื่นๆ ซึ่งมีได้จัดประเภทไว้ในที่อื่น | 13,252 | 352 | 1,456 | 3,243 | 2,408 | 992 | 786 | 478 | 467 | 1,044 | 750 | 992 | 284 | - | - | Wholesale of waste and scrap and other products, n.e.c. |
| 46691 | การขายส่งเคมีภัณฑ์ทางอุตสาหกรรม | 2,014 | 3 | 12 | 95 | 283 | 207 | 241 | 67 | 147 | 313 | 61 | 301 | 284 | - | - | Wholesale of industrial chemicals |
| 46692 | การขายส่งปุ๋ยและเคมีภัณฑ์ทางการเกษตร | 1,170 | 6 | 48 | 45 | 73 | 79 | 38 | 21 | - | 180 | 230 | 450 | - | - | - | Wholesale of fertilizers and agrochemical products |
| 46693 | การขายส่งยางพาราและพลาสติกขั้นต้น | 472 | 4 | 14 | 30 | 63 | 24 | 37 | 49 | 60 | 91 | 100 | - | - | - | - | Wholesale of rubber and plastic materials in primary forms |
| 46694 | การขายส่งบรรจุภัณฑ์ชนิดใช้ในทางอุตสาหกรรม | 426 | 7 | 28 | 136 | 112 | 39 | 16 | - | - | 88 | - | - | - | - | - | Wholesale of industrial or commercial containers |
| 46695 | การขายส่งของเสียและเศษวัสดุที่สามารถนำกลับมาใช้ใหม่ | 8,898 | 330 | 1,350 | 2,901 | 1,816 | 619 | 435 | 341 | 260 | 246 | 359 | 241 | - | - | - | Wholesale of waste and scrap and materials for recycling |
| 46699 | การขายส่งผลิตภัณฑ์อื่นๆ ซึ่งมีได้จัดประเภทไว้ในที่อื่น | 272 | 2 | 4 | 36 | 61 | 24 | 19 | - | - | 126 | - | - | - | - | - | Wholesale of other products, n.e.c. |

ตาราง 24 จำนวนคนทำงานในสถานประกอบการ จำแนกตามขนาดของสถานประกอบการ (จำนวนคนทำงาน) และประเภทอุตสาหกรรม (ต่อ)

TABLE 24 NUMBER OF PERSONS ENGAGED IN ESTABLISHMENTS BY SIZE OF ESTABLISHMENT (NUMBER OF PERSONS ENGAGED) AND CATEGORY OF INDUSTRY (cont'd)

| รหัส Code | ประเภทอุตสาหกรรม | จำนวน คนทำงาน Number of persons engaged | ขนาดของสถานประกอบการ (จำนวนคนทำงาน) Size of establishment (Number of persons engaged) | | | | | | | | | | | | | Category of industry | |
|--------------|--|--|---|--------|--------|--------|--------|---------|---------|---------|---------|----------|-----------|-----------|-------------|----------------------|--|
| | | | 1 | 2 | 3 - 5 | 6 - 10 | 11- 15 | 16 - 20 | 21 - 25 | 26 - 30 | 31 - 50 | 51 - 100 | 101 - 200 | 201 - 500 | 501 - 1,000 | | > 1,000 |
| 469 | การขายส่งสินค้าทั่วไป | 1,248 | 22 | 70 | 252 | 154 | 112 | 55 | 22 | 30 | 127 | 100 | 304 | - | - | - | Non-specialized wholesale trade |
| 4690 | การขายส่งสินค้าทั่วไป | 1,248 | 22 | 70 | 252 | 154 | 112 | 55 | 22 | 30 | 127 | 100 | 304 | - | - | - | Non-specialized wholesale trade |
| 46900 | การขายส่งสินค้าทั่วไป | 1,248 | 22 | 70 | 252 | 154 | 112 | 55 | 22 | 30 | 127 | 100 | 304 | - | - | - | Non-specialized wholesale trade |
| 47 | การขายปลีก (ยกเว้นยานยนต์ และจักรยานยนต์) | 143,592 | 31,115 | 29,908 | 27,630 | 17,714 | 10,448 | 4,302 | 2,342 | 1,293 | 4,437 | 2,894 | 4,777 | 4,032 | 1,600 | 1,100 | Retail trade (except of motor vehicles and motorcycles) |
| 471 | ร้านขายปลีกสินค้าทั่วไป | 63,390 | 24,086 | 16,054 | 5,538 | 4,673 | 4,575 | 938 | 299 | 88 | 667 | 732 | 2,088 | 2,552 | - | 1,100 | Retail sale in non-specialized stores |
| 4711 | ร้านขายปลีกอาหาร เครื่องดื่ม หรือยาสูบ เป็นสินค้าหลัก | 48,540 | 20,155 | 10,920 | 3,728 | 4,096 | 4,296 | 845 | 278 | 88 | 450 | 351 | 1,236 | 2,097 | - | - | Retail sale in non-specialized stores with food, beverages or tobacco predominating |
| 47111 | ซูเปอร์มาร์เก็ต | 655 | 8 | 20 | 38 | 52 | 51 | 20 | 50 | - | 116 | - | - | 300 | - | - | Supermarkets |
| 47112 | ดิสเคาท์สโตร์/ซูเปอร์เซ็นเตอร์/ ไฮเปอร์มาร์เก็ต | 4,605 | 4 | 4 | 72 | 249 | 740 | 216 | 47 | 60 | 216 | 75 | 1,125 | 1,797 | - | - | Discountstores/Supercenters/Hypermarkets |
| 47113 | ร้านสะดวกซื้อ/มินิมาร์ท | 9,639 | 405 | 616 | 1,268 | 3,406 | 3,197 | 542 | 91 | 28 | 33 | 53 | - | - | - | - | Convenience stores/Minimarts |
| 47114 | ร้านขายของชำ | 33,641 | 19,738 | 10,280 | 2,350 | 389 | 308 | 67 | 90 | - | 85 | 223 | 111 | - | - | - | Grocery stores |
| 4719 | ร้านขายปลีกสินค้าทั่วไปอื่นๆ | 14,850 | 3,931 | 5,134 | 1,810 | 577 | 279 | 93 | 21 | - | 217 | 381 | 852 | 455 | - | 1,100 | Other retail sale in non-specialized stores |
| 47190 | ร้านขายปลีกสินค้าทั่วไปอื่นๆ | 14,850 | 3,931 | 5,134 | 1,810 | 577 | 279 | 93 | 21 | - | 217 | 381 | 852 | 455 | - | 1,100 | Other retail sale in non-specialized stores |
| 472 | ร้านขายปลีกอาหาร เครื่องดื่ม และยาสูบ | 5,517 | 827 | 1,458 | 1,743 | 632 | 223 | 110 | - | 86 | 114 | 140 | 184 | - | - | - | Retail sale of food, beverages and tobacco in specialized stores |
| 4721 | ร้านขายปลีกอาหาร | 5,124 | 734 | 1,354 | 1,603 | 576 | 223 | 110 | - | 86 | 114 | 140 | 184 | - | - | - | Retail sale of food in specialized stores |
| 47211 | ร้านขายปลีกเนื้อสัตว์และผลิตภัณฑ์เนื้อสัตว์ | 395 | 26 | 50 | 113 | 91 | 55 | - | - | 60 | - | - | - | - | - | - | Retail sale of meat and meat products in specialized stores |
| 47212 | ร้านขายปลีกปลาและผลิตภัณฑ์สัตว์น้ำ | 456 | 47 | 136 | 126 | 66 | 11 | 38 | - | - | 32 | - | - | - | - | - | Retail sale of fish and fish products in specialized stores |
| 47213 | ร้านขายปลีกผักและผลไม้ | 962 | 192 | 266 | 363 | 92 | 15 | - | - | - | 34 | - | - | - | - | - | Retail sale of fruit and vegetables in specialized stores |
| 47214 | ร้านขายปลีกข้าว | 1,426 | 276 | 466 | 332 | 76 | 50 | 38 | - | - | 48 | 140 | - | - | - | - | Retail sale of rice in specialized stores |
| 47215 | ร้านขายปลีกผลิตภัณฑ์ขนมอบ | 838 | 94 | 210 | 361 | 119 | 38 | 16 | - | - | - | - | - | - | - | - | Retail sale of bakery products in specialized stores |
| 47219 | ร้านขายปลีกอาหารอื่นๆ | 1,047 | 99 | 226 | 308 | 132 | 54 | 18 | - | 26 | - | - | 184 | - | - | - | Retail sale of other food products in specialized stores |
| 4722 | ร้านขายปลีกเครื่องดื่ม | 391 | 93 | 102 | 140 | 56 | - | - | - | - | - | - | - | - | - | - | Retail sale of beverages in specialized stores |

ตาราง 24 จำนวนคนทำงานในสถานประกอบการ จำแนกตามขนาดของสถานประกอบการ (จำนวนคนทำงาน) และประเภทอุตสาหกรรม (ต่อ)

TABLE 24 NUMBER OF PERSONS ENGAGED IN ESTABLISHMENTS BY SIZE OF ESTABLISHMENT (NUMBER OF PERSONS ENGAGED) AND CATEGORY OF INDUSTRY (cont'd)

| รหัส Code | ประเภทอุตสาหกรรม | จำนวน คนทำงาน Number of persons engaged | ขนาดของสถานประกอบการ (จำนวนคนทำงาน) Size of establishment (Number of persons engaged) | | | | | | | | | | | | | Category of industry | | |
|--------------|--|--|---|--------------|--------------|--------------|--------------|--------------|------------|------------|------------|------------|------------|-----------|-------------|----------------------|---------|---|
| | | | 1 | 2 | 3 - 5 | 6 - 10 | 11 - 15 | 16 - 20 | 21 - 25 | 26 - 30 | 31 - 50 | 51 - 100 | 101 - 200 | 201 - 500 | 501 - 1,000 | | > 1,000 | |
| 47221 | ร้านขายปลีกเครื่องดื่มที่มีแอลกอฮอล์ | 122 | 16 | 36 | 51 | 19 | - | - | - | - | - | - | - | - | - | - | - | Retail sale of alcohol beverages in specialized stores |
| 47222 | ร้านขายปลีกเครื่องดื่มที่ไม่มีแอลกอฮอล์ | 269 | 77 | 66 | 89 | 37 | - | - | - | - | - | - | - | - | - | - | - | Retail sale of non-alcohol beverages in specialized stores |
| 4723 | ร้านขายปลีกผลิตภัณฑ์ยาสูบ | 2 | - | 2 | - | - | - | - | - | - | - | - | - | - | - | - | - | Retail sale of tobacco products in specialized stores |
| 47230 | ร้านขายปลีกผลิตภัณฑ์ยาสูบ | 2 | - | 2 | - | - | - | - | - | - | - | - | - | - | - | - | - | Retail sale of tobacco products in specialized stores |
| 473 | ร้านขายปลีกเชื้อเพลิงยานยนต์ | 8,385 | 239 | 292 | 778 | 2,267 | 1,787 | 1,229 | 733 | 261 | 609 | 190 | - | - | - | - | - | Retail sale of automotive fuel in specialized stores |
| 4730 | ร้านขายปลีกเชื้อเพลิงยานยนต์ | 8,385 | 239 | 292 | 778 | 2,267 | 1,787 | 1,229 | 733 | 261 | 609 | 190 | - | - | - | - | - | Retail sale of automotive fuel in specialized stores |
| 47300 | ร้านขายปลีกเชื้อเพลิงยานยนต์ | 8,385 | 239 | 292 | 778 | 2,267 | 1,787 | 1,229 | 733 | 261 | 609 | 190 | - | - | - | - | - | Retail sale of automotive fuel in specialized stores |
| 474 | ร้านขายปลีกอุปกรณ์สารสนเทศและอุปกรณ์สื่อสารโทรคมนาคม | 6,353 | 687 | 1,170 | 1,960 | 844 | 392 | 251 | 181 | 86 | 448 | 173 | 161 | - | - | - | - | Retail sale of information and communications equipment in specialized stores |
| 4741 | ร้านขายปลีกคอมพิวเตอร์ อุปกรณ์ต่อพ่วง ซอฟต์แวร์ และอุปกรณ์สื่อสารโทรคมนาคม | 5,712 | 644 | 1,044 | 1,721 | 679 | 341 | 234 | 181 | 86 | 448 | 173 | 161 | - | - | - | - | Retail sale of computers, peripheral units, software and telecommunications equipment in specialized stores |
| 47411 | ร้านขายปลีกคอมพิวเตอร์และอุปกรณ์ต่อพ่วง | 2,281 | 86 | 306 | 620 | 366 | 180 | 111 | 114 | 86 | 251 | - | 161 | - | - | - | - | Retail sale of computers and peripheral units in specialized stores |
| 47412 | ร้านขายปลีกเครื่องเล่นวีดีโอเกม และซอฟต์แวร์สำเร็จรูป | 177 | 3 | 40 | 45 | 17 | - | - | 21 | - | - | 51 | - | - | - | - | - | Retail sale of video game consoles and software in specialized stores |
| 47413 | ร้านขายปลีกอุปกรณ์สื่อสารโทรคมนาคม | 3,254 | 555 | 698 | 1,056 | 296 | 161 | 123 | 46 | - | 197 | 122 | - | - | - | - | - | Retail sale of telecommunications equipment in specialized stores |
| 4742 | ร้านขายปลีกอุปกรณ์ภาพและเสียง | 641 | 43 | 126 | 239 | 165 | 51 | 17 | - | - | - | - | - | - | - | - | - | Retail sale of audio and video equipment in specialized stores |
| 47420 | ร้านขายปลีกอุปกรณ์ภาพและเสียง | 641 | 43 | 126 | 239 | 165 | 51 | 17 | - | - | - | - | - | - | - | - | - | Retail sale of audio and video equipment in specialized stores |

ตาราง 24 จำนวนคนทำงานในสถานประกอบการ จำแนกตามขนาดของสถานประกอบการ (จำนวนคนทำงาน) และประเภทอุตสาหกรรม (ต่อ)

TABLE 24 NUMBER OF PERSONS ENGAGED IN ESTABLISHMENTS BY SIZE OF ESTABLISHMENT (NUMBER OF PERSONS ENGAGED) AND CATEGORY OF INDUSTRY (cont'd)

| รหัส Code | ประเภทอุตสาหกรรม | จำนวน คนทำงาน Number of persons engaged | ขนาดของสถานประกอบการ (จำนวนคนทำงาน) Size of establishment (Number of persons engaged) | | | | | | | | | | | | | | Category of industry |
|--------------|--|--|---|-------|-------|--------|--------|---------|---------|---------|---------|----------|-----------|-----------|-------------|---------|--|
| | | | 1 | 2 | 3 - 5 | 6 - 10 | 11- 15 | 16 - 20 | 21 - 25 | 26 - 30 | 31 - 50 | 51 - 100 | 101 - 200 | 201 - 500 | 501 - 1,000 | > 1,000 | |
| 475 | ร้านขายปลีกอุปกรณ์อื่นๆ ชนิดใช้ในครัวเรือน | 32,474 | 913 | 3,164 | 8,992 | 6,232 | 2,664 | 1,373 | 899 | 655 | 1,818 | 1,323 | 1,961 | 1,480 | 1,000 | - | Retail sale of other household equipment in specialized stores |
| 4751 | ร้านขายปลีกสิ่งทอ | 489 | 92 | 194 | 147 | 24 | 12 | 20 | - | - | - | - | - | - | - | - | Retail sale of textiles in specialized stores |
| 47511 | ร้านขายปลีกผ้า | 197 | 44 | 76 | 49 | 8 | - | 20 | - | - | - | - | - | - | - | - | Retail sale of fabrics in specialized stores |
| 47512 | ร้านขายปลีกของใช้ในครัวเรือนที่ทำจากผ้า | 139 | 21 | 58 | 38 | 10 | 12 | - | - | - | - | - | - | - | - | - | Retail sale of household articles of textiles in specialized stores |
| 47513 | ร้านขายปลีกอุปกรณ์ตัดเย็บ | 153 | 27 | 60 | 60 | 6 | - | - | - | - | - | - | - | - | - | - | Retail sale of haberdashery in specialized stores |
| 4752 | ร้านขายปลีกเครื่องโลหะ สี และกระจก | 17,739 | 306 | 1,424 | 4,850 | 4,091 | 1,657 | 932 | 582 | 400 | 1,216 | 853 | 1,028 | 400 | - | - | Retail sale of hardware, paints and glass in specialized stores |
| 47521 | ร้านขายปลีกเครื่องโลหะ | 734 | 22 | 106 | 161 | 64 | 90 | 68 | - | 30 | 38 | 155 | - | - | - | - | Retail sale of hardware in specialized stores |
| 47522 | ร้านขายปลีกสี น้ำมันชักเงา และแล็กเกอร์ | 401 | 15 | 46 | 118 | 119 | 42 | 40 | 21 | - | - | - | - | - | - | - | Retail sale of paints, varnishes and lacquers in specialized stores |
| 47523 | ร้านขายปลีกอุปกรณ์ระบบท่อ และเครื่องสุขภัณฑ์ | 1,125 | 13 | 72 | 139 | 197 | 73 | 20 | 21 | - | - | 190 | - | 400 | - | - | Retail sale of plumbing, heating and sanitary equipment and supplies in specialized stores |
| 47524 | ร้านขายปลีกวัสดุก่อสร้างอื่นๆ | 11,286 | 190 | 928 | 3,173 | 2,824 | 1,195 | 600 | 427 | 253 | 934 | 321 | 441 | - | - | - | Retail sale of other construction materials in specialized stores |
| 47525 | ร้านขายปลีกวัสดุก่อสร้างหลายชนิด รวมถึงวัสดุอุปกรณ์และเครื่องมือ ชนิดนำไปใช้ทำงานได้ด้วยตัวเอง | 4,193 | 66 | 272 | 1,259 | 887 | 257 | 204 | 113 | 117 | 244 | 187 | 587 | - | - | - | Retail sale of a variety of construction materials including do-it-yourself material and equipment in specialized stores |
| 4753 | ร้านขายปลีกพรม สิ่งปูพื้น วัสดุปิดผนังและปูพื้น | 397 | 24 | 52 | 212 | 82 | 11 | 16 | - | - | - | - | - | - | - | - | Retail sale of carpets, rugs, wall and floor coverings in specialized stores |
| 47530 | ร้านขายปลีกพรม สิ่งปูพื้น วัสดุปิดผนังและปูพื้น | 397 | 24 | 52 | 212 | 82 | 11 | 16 | - | - | - | - | - | - | - | - | Retail sale of carpets, rugs, wall and floor coverings in specialized stores |
| 4759 | ร้านขายปลีกเครื่องใช้ไฟฟ้า เฟอร์นิเจอร์ อุปกรณ์ไฟฟ้าสำหรับให้แสงสว่าง และของใช้อื่นๆ ในครัวเรือน | 13,849 | 491 | 1,494 | 3,783 | 2,035 | 984 | 405 | 317 | 255 | 602 | 470 | 933 | 1,080 | 1,000 | - | Retail sale of electrical household appliances, furniture, lighting equipment and other household articles in specialized stores |
| 47591 | ร้านขายปลีกเฟอร์นิเจอร์ชนิดใช้ในครัวเรือน | 3,741 | 98 | 376 | 1,423 | 604 | 325 | 131 | 111 | 58 | 212 | 181 | 222 | - | - | - | Retail sale of household furniture in specialized stores |

ตาราง 24 จำนวนคนทำงานในสถานประกอบการ จำแนกตามขนาดของสถานประกอบการ (จำนวนคนทำงาน) และประเภทอุตสาหกรรม (ต่อ)

TABLE 24 NUMBER OF PERSONS ENGAGED IN ESTABLISHMENTS BY SIZE OF ESTABLISHMENT (NUMBER OF PERSONS ENGAGED) AND CATEGORY OF INDUSTRY (cont'd)

| รหัส Code | ประเภทอุตสาหกรรม | จำนวน คนทำงาน Number of persons engaged | ขนาดของสถานประกอบการ (จำนวนคนทำงาน) Size of establishment (Number of persons engaged) | | | | | | | | | | | | | | Category of industry |
|--------------|--|--|---|--------------|--------------|------------|------------|-----------|-----------|-----------|------------|-----------|------------|-----------|-------------|----------|--|
| | | | 1 | 2 | 3 - 5 | 6 - 10 | 11- 15 | 16 - 20 | 21 - 25 | 26 - 30 | 31 - 50 | 51 - 100 | 101 - 200 | 201 - 500 | 501 - 1,000 | > 1,000 | |
| 47592 | ร้านขายปลีกเครื่องดินเผา เครื่องแก้ว และเครื่องครัว | 646 | 50 | 130 | 141 | 44 | 26 | - | 25 | - | - | - | - | 230 | - | - | Retail sale of chinaware, glassware and kitchenware in specialized stores |
| 47593 | ร้านขายปลีกอุปกรณ์ไฟฟ้า สำหรับให้แสงสว่าง | 602 | 24 | 72 | 148 | 83 | 69 | 69 | 25 | 80 | 32 | - | - | - | - | - | Retail sale of lighting equipment in specialized stores |
| 47594 | ร้านขายปลีกเครื่องดนตรี และอุปกรณ์ที่เกี่ยวข้อง | 101 | 11 | 12 | 47 | 31 | - | - | - | - | - | - | - | - | - | - | Retail sale of musical instruments and related equipment in specialized stores |
| 47595 | ร้านขายปลีกเครื่องใช้ไฟฟ้าชนิดใช้ในครัวเรือน | 7,539 | 193 | 698 | 1,760 | 1,170 | 470 | 167 | 135 | 117 | 269 | 289 | 711 | 560 | 1,000 | - | Retail sale of electrical household appliances in specialized stores |
| 47599 | ร้านขายปลีกของใช้อื่นๆ ในครัวเรือน ซึ่งมิได้จัดประเภทไว้ในที่อื่น | 1,220 | 115 | 206 | 264 | 103 | 94 | 38 | 21 | - | 89 | - | - | 290 | - | - | Retail sale of other household articles, n.e.c. in specialized stores |
| 476 | ร้านขายปลีกสินค้าวัฒนธรรม และนันทนาการ | 6,060 | 1,026 | 1,724 | 1,416 | 612 | 176 | 36 | 73 | 60 | 160 | 66 | 111 | - | 600 | - | Retail sale of cultural and recreation goods in specialized stores |
| 4761 | ร้านขายปลีกหนังสือ หนังสือพิมพ์ และเครื่องเขียน | 2,655 | 262 | 474 | 512 | 414 | 114 | 36 | 50 | 60 | 67 | 66 | - | - | 600 | - | Retail sale of books, newspapers and stationary in specialized stores |
| 47611 | ร้านขายปลีกหนังสือ หนังสือพิมพ์ วารสาร และนิตยสาร | 1,442 | 137 | 152 | 178 | 255 | 63 | - | 25 | - | 32 | - | - | - | 600 | - | Retail sale of books, newspapers, periodicals and magazines in specialized stores |
| 47612 | ร้านขายปลีกเครื่องเขียน และเครื่องใช้สำนักงาน | 1,213 | 125 | 322 | 334 | 159 | 51 | 36 | 25 | 60 | 35 | 66 | - | - | - | - | Retail sale of stationary and office supplies in specialized stores |
| 4762 | ร้านขายปลีกสื่อบันทึกเสียงและภาพ | 231 | 32 | 58 | 112 | 29 | - | - | - | - | - | - | - | - | - | - | Retail sale of music and video recordings in specialized stores |
| 47620 | ร้านขายปลีกสื่อบันทึกเสียงและภาพ | 231 | 32 | 58 | 112 | 29 | - | - | - | - | - | - | - | - | - | - | Retail sale of music and video recordings in specialized stores |
| 4763 | ร้านขายปลีกเครื่องกีฬา | 1,020 | 196 | 338 | 297 | 54 | 24 | - | - | - | - | - | 111 | - | - | - | Retail sale of sporting equipment in specialized stores |
| 47630 | ร้านขายปลีกเครื่องกีฬา | 1,020 | 196 | 338 | 297 | 54 | 24 | - | - | - | - | - | 111 | - | - | - | Retail sale of sporting equipment in specialized stores |
| 4764 | ร้านขายปลีกเกมและของเล่น | 343 | 70 | 120 | 62 | 34 | 12 | - | - | - | 45 | - | - | - | - | - | Retail sale of games and toys in specialized stores |
| 47640 | ร้านขายปลีกเกมและของเล่น | 343 | 70 | 120 | 62 | 34 | 12 | - | - | - | 45 | - | - | - | - | - | Retail sale of games and toys in specialized stores |

ตาราง 24 จำนวนคนทำงานในสถานประกอบการ จำแนกตามขนาดของสถานประกอบการ (จำนวนคนทำงาน) และประเภทอุตสาหกรรม (ต่อ)

TABLE 24 NUMBER OF PERSONS ENGAGED IN ESTABLISHMENTS BY SIZE OF ESTABLISHMENT (NUMBER OF PERSONS ENGAGED) AND CATEGORY OF INDUSTRY (cont'd)

| รหัส Code | ประเภทอุตสาหกรรม | จำนวน คนทำงาน Number of persons engaged | ขนาดของสถานประกอบการ (จำนวนคนทำงาน) Size of establishment (Number of persons engaged) | | | | | | | | | | | | | Category of industry | |
|--------------|---|--|---|--------------|--------------|--------------|------------|------------|------------|-----------|------------|------------|------------|-----------|-------------|----------------------|---|
| | | | 1 | 2 | 3 - 5 | 6 - 10 | 11- 15 | 16 - 20 | 21 - 25 | 26 - 30 | 31 - 50 | 51 - 100 | 101 - 200 | 201 - 500 | 501 - 1,000 | | > 1,000 |
| 4769 | ร้านขายปลีกสินค้าอื่น ๆ ด้านวัฒนธรรม และนันทนาการ | 1,811 | 466 | 734 | 433 | 81 | 26 | - | 23 | - | 48 | - | - | - | - | - | Retail sale of other cultural and recreation goods in specialized stores |
| 47691 | ร้านขายปลีกผลิตภัณฑ์งานฝีมือคนไทย และของที่ระลึก | 376 | 130 | 114 | 92 | 14 | 26 | - | - | - | - | - | - | - | - | - | Retail sale of Thai handicrafts and souvenirs in specialized stores |
| 47699 | ร้านขายปลีกสินค้าอื่น ๆ ด้านวัฒนธรรมและ นันทนาการ ซึ่งมีได้จัดประเภทไว้ในที่อื่น | 1,435 | 336 | 620 | 341 | 67 | - | - | 23 | - | 48 | - | - | - | - | - | Retail sale of other cultural and recreation goods, n.e.c in specialized stores |
| 477 | ร้านขายปลีกสินค้าประเภทอื่นๆ | 21,265 | 3,324 | 6,032 | 7,169 | 2,417 | 631 | 365 | 157 | 57 | 571 | 270 | 272 | - | - | - | Retail sale of other goods in specialized stores |
| 4771 | ร้านขายปลีกเสื้อผ้า รองเท้า และเครื่องหนัง | 4,423 | 1,169 | 1,318 | 1,331 | 337 | 92 | 32 | 22 | - | 32 | 90 | - | - | - | - | Retail sale of clothing, footwear and leather articles in specialized stores |
| 47711 | ร้านขายปลีกเสื้อผ้า | 3,191 | 1,007 | 1,010 | 909 | 214 | 51 | - | - | - | - | - | - | - | - | - | Retail sale of clothing in specialized stores |
| 47712 | ร้านขายปลีกรองเท้า | 1,022 | 115 | 260 | 355 | 97 | 41 | 32 | - | - | 32 | 90 | - | - | - | - | Retail sale of footwear in specialized stores |
| 47713 | ร้านขายปลีกเครื่องหนัง | 210 | 47 | 48 | 67 | 26 | - | - | 22 | - | - | - | - | - | - | - | Retail sale of leather articles in specialized stores |
| 4772 | ร้านขายปลีกสินค้าทางเภสัชกรรม และเวชภัณฑ์ เครื่องหอม และเครื่องประพินโดม | 6,317 | 1,147 | 1,966 | 1,372 | 730 | 211 | 234 | 42 | 30 | 313 | - | 272 | - | - | - | Retail sale of pharmaceutical and medical goods, perfumeries and toilet preparation in specialized stores |
| 47721 | ร้านขายปลีกสินค้าทางเภสัชกรรม และเวชภัณฑ์ | 4,344 | 926 | 1,568 | 736 | 363 | 90 | 116 | - | - | 273 | - | 272 | - | - | - | Retail sale of pharmaceutical and medical goods in specialized stores |
| 47722 | ร้านขายปลีกเครื่องหอม | 130 | 22 | 18 | 12 | 20 | - | 18 | - | - | 40 | - | - | - | - | - | Retail sale of perfumeries in specialized stores |
| 47723 | ร้านขายปลีกเครื่องสำอาง และเครื่องประพินโดม | 1,843 | 199 | 380 | 624 | 347 | 121 | 100 | 42 | 30 | - | - | - | - | - | - | Retail sale of cosmetics and toilet preparations in specialized stores |
| 4773 | ร้านขายปลีกสินค้าใหม่อื่นๆ | 10,218 | 964 | 2,676 | 4,366 | 1,275 | 328 | 83 | 93 | 27 | 226 | 180 | - | - | - | - | Other retail sale of new goods in specialized stores |
| 47731 | ร้านขายปลีกนาฬิกา แวนตา และอุปกรณ์ถ่ายภาพ | 1,657 | 97 | 242 | 934 | 359 | - | - | 25 | - | - | - | - | - | - | - | Retail sale of watches, eyeglasses and photographic equipment in specialized stores |
| 47732 | ร้านขายปลีกเครื่องประดับเพชรพลอย | 2,352 | 113 | 650 | 1,288 | 228 | 41 | 32 | - | - | - | - | - | - | - | - | Retail sale of jewellery in specialized stores |
| 47733 | ร้านขายปลีกดอกไม้ ต้นไม้ และอุปกรณ์ที่เกี่ยวข้อง | 2,663 | 276 | 808 | 875 | 308 | 118 | 19 | 21 | 27 | 111 | 100 | - | - | - | - | Retail sale of flowers, plants and related equipment in specialized stores |

ตาราง 24 จำนวนคนทำงานในสถานประกอบการ จำแนกตามขนาดของสถานประกอบการ (จำนวนคนทำงาน) และประเภทอุตสาหกรรม (ต่อ)

TABLE 24 NUMBER OF PERSONS ENGAGED IN ESTABLISHMENTS BY SIZE OF ESTABLISHMENT (NUMBER OF PERSONS ENGAGED) AND CATEGORY OF INDUSTRY (cont'd)

| รหัส Code | ประเภทอุตสาหกรรม | จำนวน คนทำงาน Number of persons engaged | ขนาดของสถานประกอบการ (จำนวนคนทำงาน) Size of establishment (Number of persons engaged) | | | | | | | | | | | | | Category of industry | |
|--------------|---|--|---|------------|------------|--------------|--------------|------------|------------|------------|--------------|--------------|--------------|--------------|-------------|----------------------|---|
| | | | 1 | 2 | 3 - 5 | 6 - 10 | 11- 15 | 16 - 20 | 21 - 25 | 26 - 30 | 31 - 50 | 51 - 100 | 101 - 200 | 201 - 500 | 501 - 1,000 | | > 1,000 |
| 47734 | ร้านขายปลีกสัตว์เลี้ยงและอุปกรณ์ที่เกี่ยวข้อง | 1,473 | 300 | 470 | 391 | 142 | 39 | - | 47 | - | 84 | - | - | - | - | - | Retail sale of pet animals and related equipment in specialized stores |
| 47735 | ร้านขายปลีกก๊าซบรรจุถัง ถ่านไม้ และเชื้อเพลิงอื่นๆ สำหรับใช้ในครัวเรือน | 1,544 | 106 | 362 | 746 | 175 | 92 | 32 | - | - | 31 | - | - | - | - | - | Retail sale of household fuel oil, bottled gas, wood and other fuel in specialized stores |
| 47739 | ร้านขายปลีกสินค้าใหม่อื่นๆ ซึ่งมีได้จัดประเภทไว้ในที่อื่น | 529 | 72 | 144 | 132 | 63 | 38 | - | - | - | - | 80 | - | - | - | - | Other retail sale of new goods, n.e.c in specialized stores |
| 4774 | ร้านขายปลีกสินค้าใช้แล้ว | 307 | 44 | 72 | 100 | 75 | - | 16 | - | - | - | - | - | - | - | - | Retail sale of second-hand goods |
| 47741 | ร้านขายปลีกโบราณวัตถุ | 59 | 10 | 18 | 15 | 16 | - | - | - | - | - | - | - | - | - | - | Retail sale of antiques |
| 47742 | ร้านขายปลีกเสื้อผ้า รองเท้า และเครื่องหนัง ที่ใช้แล้ว | 50 | 16 | 22 | 12 | - | - | - | - | - | - | - | - | - | - | - | Retail sale of second hand clothing, footwear and leather articles |
| 47743 | ร้านขายปลีกคอมพิวเตอร์และอุปกรณ์สื่อสาร โทรคมนาคมที่ใช้แล้ว | 16 | 2 | 6 | 8 | - | - | - | - | - | - | - | - | - | - | - | Retail sale of second hand computer and telecommunication equipment |
| 47744 | ร้านขายปลีกเครื่องใช้ไฟฟ้าและอิเล็กทรอนิกส์ ชนิดใช้ในครัวเรือนที่ใช้แล้ว | 28 | 5 | 4 | 9 | 10 | - | - | - | - | - | - | - | - | - | - | Retail sale of second hand electric household appliances and consumer electronics |
| 47745 | ร้านขายปลีกหนังสือ หนังสือพิมพ์ วารสาร และนิตยสาร ที่ใช้แล้ว | 15 | 3 | 6 | - | 6 | - | - | - | - | - | - | - | - | - | - | Retail sale of second hand books, newspapers, periodicals and magazines |
| 47749 | ร้านขายปลีกสินค้าใช้แล้วอื่นๆ | 139 | 8 | 16 | 56 | 43 | - | 16 | - | - | - | - | - | - | - | - | Retail sale of other second-hand goods |
| 479 | การขายปลีกโดยไม่มีร้าน | 148 | 13 | 14 | 34 | 37 | - | - | - | - | 50 | - | - | - | - | - | Retail trade not in stores, stalls or markets |
| 4791 | การขายปลีกโดยการรับสั่งสินค้าทางไปรษณีย์ โทรทัศน์ วิทยุ โทรศัพท์ และทางอินเทอร์เน็ต | 16 | 4 | - | 5 | 7 | - | - | - | - | - | - | - | - | - | - | Retail sale via mail order houses or via internet |
| 47911 | การขายปลีกโดยการรับสั่งสินค้าทางไปรษณีย์ โทรทัศน์ วิทยุ และโทรศัพท์ | 6 | 1 | - | 5 | - | - | - | - | - | - | - | - | - | - | - | Retail sale via mail order houses |
| 47912 | การขายปลีกทางอินเทอร์เน็ต | 10 | 3 | - | - | 7 | - | - | - | - | - | - | - | - | - | - | Retail sale via internet |
| 4799 | การขายปลีกโดยไม่มีร้านด้วยวิธีอื่นๆ | 132 | 9 | 14 | 29 | 30 | - | - | - | - | 50 | - | - | - | - | - | Other retail sale not in stores, stalls or markets |
| 47991 | การขายตรง | 132 | 9 | 14 | 29 | 30 | - | - | - | - | 50 | - | - | - | - | - | Retail sale by direct sales |
| 49 | การขนส่งทางบกและการขนส่งทางท่อลำเลียง | 13,619 | 501 | 208 | 656 | 1,262 | 1,553 | 878 | 442 | 556 | 1,458 | 1,325 | 2,131 | 2,649 | - | - | Land transport and transport via pipelines |
| 492 | การขนส่งผู้โดยสารทางรถโดยสารประจำทาง | 3,375 | 269 | 80 | 123 | 162 | 50 | 113 | 46 | - | 163 | 172 | 662 | 1,535 | - | - | Transport via buses |
| 4920 | การขนส่งผู้โดยสารทางรถโดยสารประจำทาง | 3,375 | 269 | 80 | 123 | 162 | 50 | 113 | 46 | - | 163 | 172 | 662 | 1,535 | - | - | Transport via buses |

ตาราง 24 จำนวนคนทำงานในสถานประกอบการ จำแนกตามขนาดของสถานประกอบการ (จำนวนคนทำงาน) และประเภทอุตสาหกรรม (ต่อ)

TABLE 24 NUMBER OF PERSONS ENGAGED IN ESTABLISHMENTS BY SIZE OF ESTABLISHMENT (NUMBER OF PERSONS ENGAGED) AND CATEGORY OF INDUSTRY (cont'd)

| รหัส Code | ประเภทอุตสาหกรรม | จำนวน คนทำงาน Number of persons engaged | ขนาดของสถานประกอบการ (จำนวนคนทำงาน) Size of establishment (Number of persons engaged) | | | | | | | | | | | | | Category of industry | | |
|--------------|--|--|---|------------|------------|--------------|--------------|------------|------------|------------|--------------|--------------|--------------|--------------|-------------|----------------------|---------|---|
| | | | 1 | 2 | 3 - 5 | 6 - 10 | 11- 15 | 16 - 20 | 21 - 25 | 26 - 30 | 31 - 50 | 51 - 100 | 101 - 200 | 201 - 500 | 501 - 1,000 | | > 1,000 | |
| 49201 | การขนส่งผู้โดยสารทางรถโดยสารประจำทาง ในกรุงเทพฯ และปริมณฑล | 1,002 | - | - | - | - | - | - | - | - | - | - | 82 | - | 920 | - | - | Transport via buses within Bangkok and vicinities |
| 49202 | การขนส่งผู้โดยสารทางรถโดยสารประจำทาง ระหว่างกรุงเทพฯ กับจังหวัดอื่น | 291 | 1 | 2 | 3 | 13 | - | - | - | - | - | - | - | 272 | - | - | - | Transport via buses between Bangkok and other provinces |
| 49203 | การขนส่งผู้โดยสารทางรถโดยสารประจำทาง ระหว่างจังหวัด | 327 | 14 | 2 | 20 | 6 | - | - | - | - | - | - | - | 285 | - | - | - | Transport via buses between provinces |
| 49204 | การขนส่งผู้โดยสารทางรถโดยสารประจำทาง ในชนบท | 1,112 | 78 | 42 | 48 | 50 | 13 | 57 | 46 | - | 73 | 90 | - | 615 | - | - | - | Transport via buses in rural areas |
| 49209 | การขนส่งผู้โดยสารทางรถโดยสาร ประจำทางอื่นๆ | 643 | 176 | 34 | 52 | 93 | 37 | 56 | - | - | 90 | - | 105 | - | - | - | - | Transport via other buses |
| 493 | การขนส่งทางบกอื่นๆ | 10,244 | 232 | 128 | 533 | 1,100 | 1,503 | 765 | 396 | 556 | 1,295 | 1,153 | 1,469 | 1,114 | - | - | - | Other land transport |
| 4931 | การขนส่งผู้โดยสารในเขตเมืองและปริมณฑล (ยกเว้นทางรถโดยสารประจำทาง) | 2 | - | 2 | - | - | - | - | - | - | - | - | - | - | - | - | - | Urban and suburban passenger land transport (except via buses) |
| 49310 | การขนส่งผู้โดยสารในเขตเมืองและปริมณฑล (ยกเว้นทางรถโดยสารประจำทาง) | 2 | - | 2 | - | - | - | - | - | - | - | - | - | - | - | - | - | Urban and suburban passenger land transport (except via buses) |
| 4932 | การขนส่งผู้โดยสารทางบกอื่นๆ | 1,138 | 123 | 54 | 62 | 137 | 65 | 56 | 23 | - | 43 | 157 | 189 | 229 | - | - | - | Other passenger land transport |
| 49329 | การขนส่งผู้โดยสารทางบกอื่นๆ ซึ่งมิได้จัดประเภทไว้ในที่อื่น | 1,138 | 123 | 54 | 62 | 137 | 65 | 56 | 23 | - | 43 | 157 | 189 | 229 | - | - | - | Other passenger land transport, n.e.c |
| 4933 | การขนส่งสินค้าทางถนน | 9,104 | 109 | 72 | 471 | 963 | 1,438 | 709 | 373 | 556 | 1,252 | 996 | 1,280 | 885 | - | - | - | Freight transport by road |
| 49331 | การขนส่งสินค้าแช่เย็นหรือแช่แข็งทางถนน | 224 | 3 | - | - | 38 | 29 | 56 | 21 | 30 | 47 | - | - | - | - | - | - | Road transport services of freight by refrigerator vehicles |
| 49332 | การขนส่งผลิตภัณฑ์ปิโตรเลียมทางถนน | 49 | - | - | - | 10 | - | 17 | 22 | - | - | - | - | - | - | - | - | Road transport services of freight by tank trucks or semi-trailers, petroleum products |
| 49333 | การขนส่งของเหลวหรือก๊าซ (ยกเว้นก๊าซธรรมชาติ) ทางถนน | 284 | 6 | - | 14 | 24 | 35 | - | - | 30 | 175 | - | - | - | - | - | - | Road transport services of freight by tank trucks or semi-trailers, other bulk liquids or gases |
| 49334 | การขนส่งสินค้าที่บรรจุในตู้คอนเทนเนอร์ ทางถนน | 1,703 | - | 20 | 22 | 136 | 107 | 151 | 99 | 60 | 288 | 90 | 320 | 410 | - | - | - | Road transport services of intermodal containers |
| 49339 | การขนส่งสินค้าอื่นๆ ทางถนน | 6,844 | 100 | 52 | 435 | 755 | 1,267 | 485 | 231 | 436 | 742 | 906 | 960 | 475 | - | - | - | Road transport services of freight by other goods |

ตาราง 24 จำนวนคนทำงานในสถานประกอบการ จำแนกตามขนาดของสถานประกอบการ (จำนวนคนทำงาน) และประเภทอุตสาหกรรม (ต่อ)

TABLE 24 NUMBER OF PERSONS ENGAGED IN ESTABLISHMENTS BY SIZE OF ESTABLISHMENT (NUMBER OF PERSONS ENGAGED) AND CATEGORY OF INDUSTRY (cont'd)

| รหัส Code | ประเภทอุตสาหกรรม | จำนวน คนทำงาน Number of persons engaged | ขนาดของสถานประกอบการ (จำนวนคนทำงาน) Size of establishment (Number of persons engaged) | | | | | | | | | | | | | Category of industry | |
|--------------|--|--|---|-----|-------|--------|--------|---------|---------|---------|---------|----------|-----------|-----------|-------------|----------------------|---|
| | | | 1 | 2 | 3 - 5 | 6 - 10 | 11- 15 | 16 - 20 | 21 - 25 | 26 - 30 | 31 - 50 | 51 - 100 | 101 - 200 | 201 - 500 | 501 - 1,000 | | > 1,000 |
| 52 | กิจกรรมคลังสินค้าและกิจกรรมที่สนับสนุนการขนส่ง | 9,547 | 41 | 52 | 187 | 498 | 311 | 550 | 75 | 447 | 764 | 1,354 | 1,675 | 790 | 700 | 2,103 | Warehousing and support activities for transportation |
| 521 | กิจกรรมคลังสินค้าและการจัดเก็บสินค้า | 8,175 | 40 | 48 | 167 | 398 | 253 | 434 | 50 | 417 | 634 | 1,014 | 1,127 | 790 | 700 | 2,103 | Warehousing and storage activities |
| 5210 | กิจกรรมคลังสินค้าและการจัดเก็บสินค้า | 8,175 | 40 | 48 | 167 | 398 | 253 | 434 | 50 | 417 | 634 | 1,014 | 1,127 | 790 | 700 | 2,103 | Warehousing and storage activities |
| 52101 | กิจกรรมคลังสินค้าและการจัดเก็บสินค้า แช่เย็นหรือแช่แข็ง | 3,486 | 3 | 2 | 19 | 47 | 39 | 100 | - | 180 | 212 | 532 | 559 | - | 700 | 1,093 | Refrigerated storage activities |
| 52102 | กิจกรรมคลังสินค้าและการจัดเก็บสินค้าธัญพืช | 1,135 | 1 | 2 | 9 | 14 | 12 | - | - | - | 87 | - | - | - | - | 1,010 | Grain storage activities |
| 52109 | กิจกรรมคลังสินค้าและการจัดเก็บสินค้าอื่นๆ | 3,554 | 36 | 44 | 139 | 337 | 202 | 334 | 50 | 237 | 335 | 482 | 568 | 790 | - | - | Other warehousing and storage activities |
| 522 | กิจกรรมที่สนับสนุนการขนส่ง | 1,372 | 1 | 4 | 20 | 100 | 58 | 116 | 25 | 30 | 130 | 340 | 548 | - | - | - | Support activities for transportation |
| 5229 | กิจกรรมอื่นๆ ที่สนับสนุนการขนส่ง | 1,372 | 1 | 4 | 20 | 100 | 58 | 116 | 25 | 30 | 130 | 340 | 548 | - | - | - | Other transportation support activities |
| 52291 | กิจกรรมการบริหารจัดการด้านการขนส่ง และสถานที่เก็บสินค้า | 1,372 | 1 | 4 | 20 | 100 | 58 | 116 | 25 | 30 | 130 | 340 | 548 | - | - | - | Logistics activities |
| 55 | ที่พักแรม | 7,610 | 1,429 | 618 | 390 | 391 | 499 | 531 | 205 | 116 | 762 | 1,085 | 134 | 1,450 | - | - | Accommodation |
| 551 | ที่พักแรมระยะสั้น | 5,258 | 3 | 10 | 118 | 345 | 499 | 531 | 205 | 116 | 762 | 1,085 | 134 | 1,450 | - | - | Short term accommodation activities |
| 5510 | ที่พักแรมระยะสั้น | 5,258 | 3 | 10 | 118 | 345 | 499 | 531 | 205 | 116 | 762 | 1,085 | 134 | 1,450 | - | - | Short term accommodation activities |
| 55101 | โรงแรมและรีสอร์ท | 5,233 | 1 | 10 | 112 | 328 | 499 | 531 | 205 | 116 | 762 | 1,085 | 134 | 1,450 | - | - | Hotels and resort hotels |
| 55102 | เกสต์เฮ้าส์ | 3 | - | - | 3 | - | - | - | - | - | - | - | - | - | - | - | Guesthouses |
| 55103 | ที่พักสัมผัสนอนธรรมชาติ | 13 | 1 | - | 3 | 9 | - | - | - | - | - | - | - | - | - | - | Home stays |
| 55109 | ที่พักแรมระยะสั้นอื่นๆ สำหรับนักเดินทาง/นักท่องเที่ยว | 9 | 1 | - | - | 8 | - | - | - | - | - | - | - | - | - | - | Other short term accommodation activities |
| 552 | ลานตั้งค่ายพักแรม ที่จอดรถพ่วง และที่ตั้งที่พักแบบเคลื่อนที่ | 8 | - | - | - | 8 | - | - | - | - | - | - | - | - | - | - | Camping grounds, recreational vehicle parks and trailer parks |
| 5520 | ลานตั้งค่ายพักแรม ที่จอดรถพ่วง และที่ตั้งที่พักแบบเคลื่อนที่ | 8 | - | - | - | 8 | - | - | - | - | - | - | - | - | - | - | Camping grounds, recreational vehicle parks and trailer parks |
| 55200 | ลานตั้งค่ายพักแรม ที่จอดรถพ่วง และที่ตั้งที่พักแบบเคลื่อนที่ | 8 | - | - | - | 8 | - | - | - | - | - | - | - | - | - | - | Camping grounds, recreational vehicle parks and trailer parks |
| 559 | ที่พักแรมประเภทอื่นๆ | 2,344 | 1,426 | 608 | 272 | 38 | - | - | - | - | - | - | - | - | - | - | Other accommodation |
| 5590 | ที่พักแรมประเภทอื่นๆ | 2,344 | 1,426 | 608 | 272 | 38 | - | - | - | - | - | - | - | - | - | - | Other accommodation |
| 55901 | การบริการห้องพักรอหรือที่พักอาศัย สำหรับนักเรียน/นักศึกษา | 25 | 16 | 6 | 3 | - | - | - | - | - | - | - | - | - | - | - | Accommodation for students |

ตาราง 24 จำนวนคนทำงานในสถานประกอบการ จำแนกตามขนาดของสถานประกอบการ (จำนวนคนทำงาน) และประเภทอุตสาหกรรม (ต่อ)

TABLE 24 NUMBER OF PERSONS ENGAGED IN ESTABLISHMENTS BY SIZE OF ESTABLISHMENT (NUMBER OF PERSONS ENGAGED) AND CATEGORY OF INDUSTRY (cont'd)

| รหัส Code | ประเภทอุตสาหกรรม | จำนวน คนทำงาน Number of persons engaged | ขนาดของสถานประกอบการ (จำนวนคนทำงาน) Size of establishment (Number of persons engaged) | | | | | | | | | | | | | Category of industry | | |
|--------------|---|--|---|--------|--------|--------|--------|---------|---------|---------|---------|----------|-----------|-----------|-------------|----------------------|---------|---|
| | | | 1 | 2 | 3 - 5 | 6 - 10 | 11- 15 | 16 - 20 | 21 - 25 | 26 - 30 | 31 - 50 | 51 - 100 | 101 - 200 | 201 - 500 | 501 - 1,000 | | > 1,000 | |
| 55909 | การบริการที่พักแรมประเภทอื่นๆ ซึ่งมิได้จัดประเภทไว้ในที่อื่น | 2,319 | 1,410 | 602 | 269 | 38 | - | - | - | - | - | - | - | - | - | - | - | Other accommodation, n.e.c |
| 56 | การบริการอาหารและเครื่องดื่ม | 60,750 | 8,585 | 12,494 | 12,826 | 8,829 | 5,309 | 3,325 | 1,909 | 1,777 | 2,816 | 1,942 | 638 | 300 | - | - | - | Food and beverage service activities |
| 561 | การบริการอาหาร | 55,387 | 7,768 | 11,752 | 11,986 | 7,783 | 4,413 | 2,830 | 1,704 | 1,691 | 2,754 | 1,768 | 638 | 300 | - | - | - | Restaurants and mobile food service activities |
| 5610 | การบริการอาหาร | 55,387 | 7,768 | 11,752 | 11,986 | 7,783 | 4,413 | 2,830 | 1,704 | 1,691 | 2,754 | 1,768 | 638 | 300 | - | - | - | Restaurants and mobile food service activities |
| 56101 | การบริการอาหารในภัตตาคาร/ร้านอาหาร | 55,387 | 7,768 | 11,752 | 11,986 | 7,783 | 4,413 | 2,830 | 1,704 | 1,691 | 2,754 | 1,768 | 638 | 300 | - | - | - | Restaurants activities |
| 562 | การบริการจัดเลี้ยงนอกสถานที่ และการบริการอาหารประเภทอื่นๆ | 2,317 | 6 | 18 | 237 | 648 | 734 | 370 | 158 | 86 | - | 60 | - | - | - | - | - | Event catering and other food service activities |
| 5621 | การบริการจัดเลี้ยงนอกสถานที่ | 2,302 | 6 | 18 | 237 | 648 | 719 | 370 | 158 | 86 | - | 60 | - | - | - | - | - | Event catering |
| 56210 | การบริการจัดเลี้ยงนอกสถานที่ | 2,302 | 6 | 18 | 237 | 648 | 719 | 370 | 158 | 86 | - | 60 | - | - | - | - | - | Event catering |
| 5629 | การบริการอาหารประเภทอื่นๆ | 15 | - | - | - | - | 15 | - | - | - | - | - | - | - | - | - | - | Other food service activities |
| 56292 | การค้าเงินงานของโรงอาหาร | 15 | - | - | - | - | 15 | - | - | - | - | - | - | - | - | - | - | Operation of canteen |
| 563 | การบริการเครื่องดื่ม | 3,046 | 811 | 724 | 603 | 398 | 162 | 125 | 47 | - | 62 | 114 | - | - | - | - | - | Beverage serving activities |
| 5630 | การบริการเครื่องดื่ม | 3,046 | 811 | 724 | 603 | 398 | 162 | 125 | 47 | - | 62 | 114 | - | - | - | - | - | Beverage serving activities |
| 56301 | การบริการเครื่องดื่มที่มีแอลกอฮอล์ เป็นหลักในร้าน | 808 | 26 | 20 | 62 | 232 | 120 | 125 | 47 | - | 62 | 114 | - | - | - | - | - | Beverage serving activities in store, of mostly alcoholic beverages |
| 56302 | การบริการเครื่องดื่มที่ไม่มีแอลกอฮอล์ เป็นหลักในร้าน | 2,238 | 785 | 704 | 541 | 166 | 42 | - | - | - | - | - | - | - | - | - | - | Beverage serving activities in store, of mostly non-alcoholic beverages |
| 58 | การจัดพิมพ์จำหน่ายหรือเผยแพร่ | 967 | 8 | 12 | 52 | 99 | 35 | 40 | 50 | 30 | 50 | 446 | 145 | - | - | - | - | Publishing activities |
| 581 | การจัดพิมพ์จำหน่ายหรือเผยแพร่หนังสือ นิตยสาร และงานอื่นๆ | 917 | 6 | 8 | 52 | 80 | 35 | 40 | 25 | 30 | 50 | 446 | 145 | - | - | - | - | Publishing of books, periodicals and other publishing activities |
| 5811 | การจัดพิมพ์จำหน่ายหรือเผยแพร่หนังสือ | 493 | 2 | 6 | 18 | 17 | 11 | 20 | - | - | 50 | 224 | 145 | - | - | - | - | Book publishing |
| 58111 | การจัดพิมพ์จำหน่ายหรือเผยแพร่ตำราเรียน พจนานุกรม และสารานุกรม ลงบนสื่อต่างๆ (ยกเว้นทางออนไลน์) | 409 | - | 4 | 5 | - | 11 | 20 | - | - | - | 224 | 145 | - | - | - | - | Publishing of textbooks, dictionaries and encyclopedias activities (except on-line) |
| 58112 | การจัดพิมพ์จำหน่ายหรือเผยแพร่โบรชัวร์ ใบปลิว และสิ่งพิมพ์อื่นๆ ที่คล้ายกัน ลงบนสื่อต่างๆ (ยกเว้นทางออนไลน์) | 83 | 1 | 2 | 13 | 17 | - | - | - | - | 50 | - | - | - | - | - | - | Publishing of brochures, leaflets and similar publications activities (except on-line) |
| 58113 | การจัดพิมพ์จำหน่ายหรือเผยแพร่หนังสือ ออนไลน์ | 1 | 1 | - | - | - | - | - | - | - | - | - | - | - | - | - | - | On-line book publishing |

ตาราง 24 จำนวนคนทำงานในสถานประกอบการ จำแนกตามขนาดของสถานประกอบการ (จำนวนคนทำงาน) และประเภทอุตสาหกรรม (ต่อ)

TABLE 24 NUMBER OF PERSONS ENGAGED IN ESTABLISHMENTS BY SIZE OF ESTABLISHMENT (NUMBER OF PERSONS ENGAGED) AND CATEGORY OF INDUSTRY (cont'd)

| รหัส Code | ประเภทอุตสาหกรรม | จำนวน คนทำงาน Number of persons engaged | ขนาดของสถานประกอบการ (จำนวนคนทำงาน) Size of establishment (Number of persons engaged) | | | | | | | | | | | | | | Category of industry |
|--------------|--|--|---|----------|-----------|------------|-----------|-----------|-----------|-----------|------------|------------|------------|------------|-------------|----------|---|
| | | | 1 | 2 | 3 - 5 | 6 - 10 | 11- 15 | 16 - 20 | 21 - 25 | 26 - 30 | 31 - 50 | 51 - 100 | 101 - 200 | 201 - 500 | 501 - 1,000 | > 1,000 | |
| 5813 | การจัดพิมพ์จำหน่ายหรือเผยแพร่หนังสือพิมพ์ วารสาร และนิตยสาร | 384 | 1 | 2 | 17 | 43 | 24 | 20 | 25 | 30 | - | 222 | - | - | - | - | Publishing of newspapers, journals and periodicals |
| 58131 | การจัดพิมพ์จำหน่ายหรือเผยแพร่หนังสือพิมพ์ ลงบนสื่อต่างๆ (ยกเว้นทางออนไลน์) | 81 | - | - | 3 | 6 | - | - | - | - | - | 72 | - | - | - | - | Publishing of newspapers (except on-line) |
| 58132 | การจัดพิมพ์จำหน่ายหรือเผยแพร่วารสาร และนิตยสารลงบนสื่อต่างๆ (ยกเว้นทางออนไลน์) | 303 | 1 | 2 | 14 | 37 | 24 | 20 | 25 | 30 | - | 150 | - | - | - | - | Publishing of journals and periodicals (except on-line) |
| 5819 | การจัดพิมพ์จำหน่ายหรือเผยแพร่งานอื่นๆ | 40 | 3 | - | 17 | 20 | - | - | - | - | - | - | - | - | - | - | Other publishing activities |
| 58191 | การจัดพิมพ์จำหน่ายหรือเผยแพร่งานอื่นๆ ลงบนสื่อต่างๆ (ยกเว้นทางออนไลน์) | 40 | 3 | - | 17 | 20 | - | - | - | - | - | - | - | - | - | - | Other publishing activities (except on-line) |
| 582 | การจัดทำซอฟต์แวร์สำเร็จรูป | 50 | 2 | 4 | - | 19 | - | - | 25 | - | - | - | - | - | - | - | Software publishing |
| 5820 | การจัดทำซอฟต์แวร์สำเร็จรูป | 50 | 2 | 4 | - | 19 | - | - | 25 | - | - | - | - | - | - | - | Software publishing |
| 58202 | การจัดทำซอฟต์แวร์สำเร็จรูป (ยกเว้นซอฟต์แวร์เกมสำเร็จรูป) | 50 | 2 | 4 | - | 19 | - | - | 25 | - | - | - | - | - | - | - | Software publishing (except software games) |
| 59 | การผลิตภาพยนตร์ วิทยุทัศน์ และรายการโทรทัศน์ การบันทึกเสียง ลงบนสื่อ และการจัดพิมพ์จำหน่าย หรือเผยแพร่ดนตรี | 1,894 | 4 | 8 | 85 | 103 | 85 | 94 | 89 | 60 | 139 | 226 | 275 | 201 | 525 | - | Motion picture, video and television programme production, sound recording and music publishing activities |
| 591 | กิจกรรมที่เกี่ยวข้องกับภาพยนตร์ วิทยุทัศน์ และรายการโทรทัศน์ | 1,862 | 2 | 6 | 81 | 103 | 61 | 94 | 89 | 60 | 139 | 226 | 275 | 201 | 525 | - | Motion picture, video and television programme activities |
| 5911 | การผลิตภาพยนตร์ วิทยุทัศน์ และรายการโทรทัศน์ | 720 | - | - | 14 | 23 | 11 | 40 | 44 | - | 75 | 140 | 172 | 201 | - | - | Motion picture, video and television programme production activities |
| 59111 | การผลิตภาพยนตร์และวิทยุทัศน์ | 116 | - | - | 6 | 6 | - | 20 | - | - | - | 84 | - | - | - | - | Motion picture and video production activities |
| 59112 | การผลิตรายการโทรทัศน์ | 604 | - | - | 8 | 17 | 11 | 20 | 44 | - | 75 | 56 | 172 | 201 | - | - | Television programme production activities |
| 5912 | กิจกรรมภายหลังการผลิตภาพยนตร์ วิทยุทัศน์ และรายการโทรทัศน์ | 531 | - | - | - | 6 | - | - | - | - | - | - | - | - | 525 | - | Motion picture, video and television programme post-production activities |
| 59121 | การบริการตัดต่อภาพและเสียง | 531 | - | - | - | 6 | - | - | - | - | - | - | - | - | 525 | - | Audio-visual editing activities |
| 5913 | การเผยแพร่ภาพยนตร์ วิทยุทัศน์ และรายการโทรทัศน์ | 51 | - | - | - | 9 | 12 | - | - | 30 | - | - | - | - | - | - | Motion picture, video and television programme distribution activities |
| 59131 | การเผยแพร่ภาพยนตร์ วิทยุทัศน์ และรายการโทรทัศน์ | 51 | - | - | - | 9 | 12 | - | - | 30 | - | - | - | - | - | - | Motion picture, video and television programme distribution activities |

ตาราง 24 จำนวนคนทำงานในสถานประกอบการ จำแนกตามขนาดของสถานประกอบการ (จำนวนคนทำงาน) และประเภทอุตสาหกรรม (ต่อ)

TABLE 24 NUMBER OF PERSONS ENGAGED IN ESTABLISHMENTS BY SIZE OF ESTABLISHMENT (NUMBER OF PERSONS ENGAGED) AND CATEGORY OF INDUSTRY (cont'd)

| รหัส Code | ประเภทอุตสาหกรรม | จำนวน คนทำงาน Number of persons engaged | ขนาดของสถานประกอบการ (จำนวนคนทำงาน) Size of establishment (Number of persons engaged) | | | | | | | | | | | | | Category of industry | |
|--------------|---|--|---|------------|------------|------------|-----------|-----------|-----------|-----------|------------|------------|------------|------------|-------------|----------------------|---|
| | | | 1 | 2 | 3 - 5 | 6 - 10 | 11- 15 | 16 - 20 | 21 - 25 | 26 - 30 | 31 - 50 | 51 - 100 | 101 - 200 | 201 - 500 | 501 - 1,000 | | > 1,000 |
| 5914 | การฉายภาพยนตร์ | 560 | 2 | 6 | 67 | 65 | 38 | 54 | 45 | 30 | 64 | 86 | 103 | - | - | - | Motion picture projection activities |
| 59140 | การฉายภาพยนตร์ | 560 | 2 | 6 | 67 | 65 | 38 | 54 | 45 | 30 | 64 | 86 | 103 | - | - | - | Motion picture projection activities |
| 592 | การบันทึกเสียงลงบนสื่อและการจัดพิมพ์ จำหน่ายหรือเผยแพร่ดนตรี | 32 | 2 | 2 | 4 | - | 24 | - | - | - | - | - | - | - | - | - | Sound recording and music publishing activities |
| 5920 | การบันทึกเสียงลงบนสื่อและการจัดพิมพ์ จำหน่ายหรือเผยแพร่ดนตรี | 32 | 2 | 2 | 4 | - | 24 | - | - | - | - | - | - | - | - | - | Sound recording and music publishing activities |
| 59201 | การบันทึกเสียงลงบนสื่อ | 32 | 2 | 2 | 4 | - | 24 | - | - | - | - | - | - | - | - | - | Sound recording activities |
| 60 | การจัดผังรายการและการแพร่ภาพ กระจายเสียง | 56 | 1 | 4 | 12 | 39 | - | - | - | - | - | - | - | - | - | - | Programming and broadcasting activities |
| 601 | การออกอากาศทางวิทยุกระจายเสียง | 56 | 1 | 4 | 12 | 39 | - | - | - | - | - | - | - | - | - | - | Radio broadcasting |
| 6010 | การออกอากาศทางวิทยุกระจายเสียง | 56 | 1 | 4 | 12 | 39 | - | - | - | - | - | - | - | - | - | - | Radio broadcasting |
| 60101 | การออกอากาศทางวิทยุกระจายเสียง (ยกเว้นทางออนไลน์) | 56 | 1 | 4 | 12 | 39 | - | - | - | - | - | - | - | - | - | - | Radio broadcasting (except on-line) |
| 61 | การโทรคมนาคม | 3,366 | 392 | 358 | 195 | 112 | 99 | 78 | 68 | 57 | 175 | 380 | 310 | 442 | 700 | - | Telecommunications |
| 611 | การโทรคมนาคมแบบใช้สาย | 1,571 | 362 | 322 | 168 | 73 | 87 | 58 | 68 | - | 50 | 233 | 150 | - | - | - | Wired telecommunications activities |
| 6110 | การโทรคมนาคมแบบใช้สาย | 1,571 | 362 | 322 | 168 | 73 | 87 | 58 | 68 | - | 50 | 233 | 150 | - | - | - | Wired telecommunications activities |
| 61101 | การบริการอินเทอร์เน็ตแบบใช้สาย | 908 | 360 | 318 | 146 | 19 | 26 | 18 | 21 | - | - | - | - | - | - | - | Internet access activities over wired networks |
| 61102 | การบริการจัดส่งรายการโทรทัศน์/วิทยุ ผ่านสายเคเบิล | 188 | 1 | 4 | 14 | - | 49 | 40 | - | - | - | 80 | - | - | - | - | Home programme distribution activities over wired infrastructure |
| 61109 | การโทรคมนาคมอื่นๆ แบบใช้สาย | 475 | 1 | - | 8 | 54 | 12 | - | 47 | - | 50 | 153 | 150 | - | - | - | Other wired telecommunications activities |
| 612 | การโทรคมนาคมแบบไร้สาย | 1,792 | 30 | 36 | 24 | 39 | 12 | 20 | - | 57 | 125 | 147 | 160 | 442 | 700 | - | Wireless telecommunications activities |
| 6120 | การโทรคมนาคมแบบไร้สาย | 1,792 | 30 | 36 | 24 | 39 | 12 | 20 | - | 57 | 125 | 147 | 160 | 442 | 700 | - | Wireless telecommunications activities |
| 61201 | การบริการระบบโทรศัพท์เคลื่อนที่ | 1,703 | 1 | 2 | 13 | 24 | 12 | 20 | - | 57 | 125 | 147 | 160 | 442 | 700 | - | Mobile telecommunications activities |
| 61202 | การบริการอินเทอร์เน็ตแบบไร้สาย | 82 | 29 | 34 | 11 | 8 | - | - | - | - | - | - | - | - | - | - | Internet access activities over wireless networks |
| 61209 | การโทรคมนาคมอื่นๆ แบบไร้สาย | 7 | - | - | - | 7 | - | - | - | - | - | - | - | - | - | - | Other wireless telecommunications activities |
| 613 | การโทรคมนาคมผ่านดาวเทียม | 3 | - | - | 3 | - | - | - | - | - | - | - | - | - | - | - | Satellite telecommunications activities |
| 6130 | การโทรคมนาคมผ่านดาวเทียม | 3 | - | - | 3 | - | - | - | - | - | - | - | - | - | - | - | Satellite telecommunications activities |
| 61301 | การบริการจัดส่งรายการโทรทัศน์/ วิทยุผ่านดาวเทียม | 3 | - | - | 3 | - | - | - | - | - | - | - | - | - | - | - | Home programme distribution activities via satellite |

ตาราง 24 จำนวนคนทำงานในสถานประกอบการ จำแนกตามขนาดของสถานประกอบการ (จำนวนคนทำงาน) และประเภทอุตสาหกรรม (ต่อ)

TABLE 24 NUMBER OF PERSONS ENGAGED IN ESTABLISHMENTS BY SIZE OF ESTABLISHMENT (NUMBER OF PERSONS ENGAGED) AND CATEGORY OF INDUSTRY (cont'd)

| รหัส Code | ประเภทอุตสาหกรรม | จำนวน คนทำงาน Number of persons engaged | ขนาดของสถานประกอบการ (จำนวนคนทำงาน) Size of establishment (Number of persons engaged) | | | | | | | | | | | | | Category of industry | |
|--------------|---|--|---|----|-------|--------|--------|---------|---------|---------|---------|----------|-----------|-----------|-------------|----------------------|---|
| | | | 1 | 2 | 3 - 5 | 6 - 10 | 11- 15 | 16 - 20 | 21 - 25 | 26 - 30 | 31 - 50 | 51 - 100 | 101 - 200 | 201 - 500 | 501 - 1,000 | | > 1,000 |
| 62 | การจัดทำโปรแกรมคอมพิวเตอร์ การให้คำปรึกษาเกี่ยวกับคอมพิวเตอร์ และกิจการที่เกี่ยวข้อง | 254 | 6 | 16 | 63 | 80 | 63 | - | - | 26 | - | - | - | - | - | - | Computer programming, consultancy and related activities |
| 620 | การจัดทำโปรแกรมคอมพิวเตอร์ การให้คำปรึกษาเกี่ยวกับคอมพิวเตอร์ และกิจการที่เกี่ยวข้อง | 254 | 6 | 16 | 63 | 80 | 63 | - | - | 26 | - | - | - | - | - | - | Computer programming, consultancy and related activities |
| 6201 | การจัดทำโปรแกรม คอมพิวเตอร์ ตามวัตถุประสงค์ของผู้ใช้ | 89 | 2 | 10 | 27 | 37 | 13 | - | - | - | - | - | - | - | - | - | Computer programming activities |
| 62011 | การจัดทำโปรแกรมเว็บเพจและเครือข่าย ตามวัตถุประสงค์ของผู้ใช้ | 20 | - | 8 | 4 | 8 | - | - | - | - | - | - | - | - | - | - | Web pages and networks programming activities |
| 62012 | การจัดทำโปรแกรมคอมพิวเตอร์ ตามวัตถุประสงค์ของผู้ใช้ (ยกเว้นโปรแกรม เว็บเพจและเครือข่าย) | 69 | 2 | 2 | 23 | 29 | 13 | - | - | - | - | - | - | - | - | - | Computer programming activities (except web pages and networks programming activities) |
| 6202 | การให้คำปรึกษาเกี่ยวกับคอมพิวเตอร์ และการจัดการสิ่งอำนวยความสะดวก ด้านคอมพิวเตอร์ | 135 | - | 2 | 20 | 37 | 50 | - | - | 26 | - | - | - | - | - | - | Computer consultancy and computer facilities management activities |
| 62021 | การให้คำปรึกษาด้านฮาร์ดแวร์ | 109 | - | - | 15 | 30 | 38 | - | - | 26 | - | - | - | - | - | - | Hardware consultancy activities |
| 62022 | การให้คำปรึกษาด้านซอฟต์แวร์ | 26 | - | 2 | 5 | 7 | 12 | - | - | - | - | - | - | - | - | - | Software consultancy activities |
| 6209 | การบริการเทคโนโลยีสารสนเทศ และคอมพิวเตอร์อื่นๆ | 30 | 4 | 4 | 16 | 6 | - | - | - | - | - | - | - | - | - | - | Other information technology and computer services activities |
| 62090 | การบริการเทคโนโลยีสารสนเทศ และคอมพิวเตอร์อื่นๆ | 30 | 4 | 4 | 16 | 6 | - | - | - | - | - | - | - | - | - | - | Other information technology and computer services activities |
| 63 | การบริการสารสนเทศ | 45 | - | 4 | 4 | 37 | - | - | - | - | - | - | - | - | - | - | Information service activities |
| 631 | การประมวลผลข้อมูล การจัดการ และการให้เข้าพื้นที่บนเครื่องแม่ข่าย และกิจการที่เกี่ยวข้อง รวมถึงเว็บท่า | 31 | - | - | 4 | 27 | - | - | - | - | - | - | - | - | - | - | Data processing, hosting and related activities; web portals |
| 6311 | การประมวลผลข้อมูล การจัดการ และการให้เข้าพื้นที่บนเครื่องแม่ข่าย และกิจการที่เกี่ยวข้อง | 21 | - | - | 4 | 17 | - | - | - | - | - | - | - | - | - | - | Data processing, hosting and related activities |
| 63111 | การบริหารจัดการและประมวลผลข้อมูล | 4 | - | - | 4 | - | - | - | - | - | - | - | - | - | - | - | Data processing activities |

ตาราง 24 จำนวนคนทำงานในสถานประกอบการ จำแนกตามขนาดของสถานประกอบการ (จำนวนคนทำงาน) และประเภทอุตสาหกรรม (ต่อ)

TABLE 24 NUMBER OF PERSONS ENGAGED IN ESTABLISHMENTS BY SIZE OF ESTABLISHMENT (NUMBER OF PERSONS ENGAGED) AND CATEGORY OF INDUSTRY (cont'd)

| รหัส Code | ประเภทอุตสาหกรรม | จำนวน คนทำงาน Number of persons engaged | ขนาดของสถานประกอบการ (จำนวนคนทำงาน) Size of establishment (Number of persons engaged) | | | | | | | | | | | | | | Category of industry | |
|--------------|--|--|---|--------------|--------------|--------------|------------|------------|------------|------------|------------|--------------|------------|--------------|-------------|----------|---|---|
| | | | 1 | 2 | 3 - 5 | 6 - 10 | 11- 15 | 16 - 20 | 21 - 25 | 26 - 30 | 31 - 50 | 51 - 100 | 101 - 200 | 201 - 500 | 501 - 1,000 | > 1,000 | | |
| 63112 | การจัดการและการให้เช่าพื้นที่บนเครื่องแม่ข่าย | 17 | - | - | - | 17 | - | - | - | - | - | - | - | - | - | - | - | Hosting activities |
| 6312 | เว็บท่า | 10 | - | - | - | 10 | - | - | - | - | - | - | - | - | - | - | - | Web portals |
| 63120 | เว็บท่า | 10 | - | - | - | 10 | - | - | - | - | - | - | - | - | - | - | - | Web portals |
| | 639 การบริการสารสนเทศอื่นๆ | 14 | - | 4 | - | 10 | - | - | - | - | - | - | - | - | - | - | - | Other information service activities |
| 6399 | การบริการสารสนเทศอื่นๆ ซึ่งมิได้จัดประเภทไว้ในที่อื่น | 14 | - | 4 | - | 10 | - | - | - | - | - | - | - | - | - | - | - | Other information service activities, n.e.c |
| 63990 | การบริการสารสนเทศอื่นๆ ซึ่งมิได้จัดประเภทไว้ในที่อื่น | 14 | - | 4 | - | 10 | - | - | - | - | - | - | - | - | - | - | - | Other information service activities, n.e.c |
| | 68 กิจการมอสังหาริมทรัพย์ | 30,525 | 13,609 | 4,572 | 4,147 | 2,180 | 935 | 531 | 347 | 235 | 825 | 1,107 | 551 | 1,486 | - | - | Real estate activities | |
| | 681 กิจการมอสังหาริมทรัพย์ที่เป็นของตนเอง หรือเช่าจากผู้อื่น | 29,861 | 13,592 | 4,538 | 3,982 | 1,989 | 821 | 531 | 322 | 235 | 707 | 1,107 | 551 | 1,486 | - | - | Real estate activities with own or leased property | |
| 6810 | กิจการมอสังหาริมทรัพย์ที่เป็นของตนเอง หรือเช่าจากผู้อื่น | 29,861 | 13,592 | 4,538 | 3,982 | 1,989 | 821 | 531 | 322 | 235 | 707 | 1,107 | 551 | 1,486 | - | - | Real estate activities with own or leased property | |
| 68101 | การซื้อและการขายอสังหาริมทรัพย์ ที่เป็นของตนเองเพื่อการอยู่อาศัย | 2,800 | 35 | 198 | 847 | 643 | 217 | 56 | 70 | 90 | 127 | 53 | 150 | 314 | - | - | Buying and selling of on own account of residential buildings | |
| 68102 | การซื้อและการขายอสังหาริมทรัพย์ ที่เป็นของตนเองที่ไม่ใช่เพื่อการอยู่อาศัย | 41 | - | - | 4 | - | 37 | - | - | - | - | - | - | - | - | - | Buying and selling of on own account of non-residential buildings | |
| 68103 | การให้เช่าและการดำเนินการเกี่ยวกับ อสังหาริมทรัพย์ที่เป็นของตนเอง หรือเช่าจากผู้อื่นเพื่อการอยู่อาศัย | 22,524 | 13,424 | 4,156 | 2,753 | 851 | 317 | 170 | 109 | 26 | 197 | 285 | - | 236 | - | - | Renting and operating of self-owned or leased of residential buildings | |
| 68104 | การให้เช่าและการดำเนินการเกี่ยวกับ อสังหาริมทรัพย์ที่เป็นของตนเอง หรือเช่าจากผู้อื่นที่ไม่ใช่เพื่อการอยู่อาศัย | 4,496 | 133 | 184 | 378 | 495 | 250 | 305 | 143 | 119 | 383 | 769 | 401 | 936 | - | - | Renting and operating of self-owned or leased of non-residential buildings | |
| | 682 กิจการมอสังหาริมทรัพย์ โดยได้รับค่าตอบแทนหรือตามสัญญาจ้าง | 664 | 17 | 34 | 165 | 191 | 114 | - | 25 | - | 118 | - | - | - | - | - | Real estate activities on a fee or contract basis | |
| 6820 | กิจการมอสังหาริมทรัพย์ โดยได้รับค่าตอบแทนหรือตามสัญญาจ้าง | 664 | 17 | 34 | 165 | 191 | 114 | - | 25 | - | 118 | - | - | - | - | - | Real estate activities on a fee or contract basis | |
| 68201 | กิจกรรมของตัวแทนอสังหาริมทรัพย์ โดยได้รับค่าตอบแทนหรือตามสัญญาจ้าง | 190 | 6 | 12 | 47 | 56 | 23 | - | - | - | 46 | - | - | - | - | - | Activities of real estate agents and brokers on a fee or contract basis | |
| 68202 | การบริการจัดการอสังหาริมทรัพย์ โดยได้รับค่าตอบแทนหรือตามสัญญาจ้าง | 474 | 11 | 22 | 118 | 135 | 91 | - | 25 | - | 72 | - | - | - | - | - | Management of real estate on a fee or contract basis | |

ตาราง 24 จำนวนคนทำงานในสถานประกอบการ จำแนกตามขนาดของสถานประกอบการ (จำนวนคนทำงาน) และประเภทอุตสาหกรรม (ต่อ)

TABLE 24 NUMBER OF PERSONS ENGAGED IN ESTABLISHMENTS BY SIZE OF ESTABLISHMENT (NUMBER OF PERSONS ENGAGED) AND CATEGORY OF INDUSTRY (cont'd)

| รหัส Code | ประเภทอุตสาหกรรม | จำนวน คนทำงาน Number of persons engaged | ขนาดของสถานประกอบการ (จำนวนคนทำงาน) Size of establishment (Number of persons engaged) | | | | | | | | | | | | | Category of industry | |
|--------------|---|--|---|-----|-------|--------|--------|---------|---------|---------|---------|----------|-----------|-----------|-------------|----------------------|---|
| | | | 1 | 2 | 3 - 5 | 6 - 10 | 11- 15 | 16 - 20 | 21 - 25 | 26 - 30 | 31 - 50 | 51 - 100 | 101 - 200 | 201 - 500 | 501 - 1,000 | | > 1,000 |
| 69 | กิจกรรมทางกฎหมายและการบัญชี | 2,576 | 150 | 272 | 952 | 433 | 114 | 131 | 42 | 86 | 66 | 80 | - | 250 | - | - | Legal and accounting activities |
| 691 | กิจกรรมทางกฎหมาย | 1,599 | 117 | 204 | 537 | 232 | 51 | 76 | 21 | - | 31 | 80 | - | 250 | - | - | Legal activities |
| 6910 | กิจกรรมทางกฎหมาย | 1,599 | 117 | 204 | 537 | 232 | 51 | 76 | 21 | - | 31 | 80 | - | 250 | - | - | Legal activities |
| 69100 | กิจกรรมทางกฎหมาย | 1,599 | 117 | 204 | 537 | 232 | 51 | 76 | 21 | - | 31 | 80 | - | 250 | - | - | Legal activities |
| 692 | กิจกรรมการบัญชี การทำบัญชี และการตรวจสอบบัญชี การให้คำปรึกษาด้านภาษี | 977 | 33 | 68 | 415 | 201 | 63 | 55 | 21 | 86 | 35 | - | - | - | - | - | Accounting, bookkeeping and auditing activities; tax consultancy |
| 6920 | กิจกรรมการบัญชี การทำบัญชี และการตรวจสอบบัญชี การให้คำปรึกษาด้านภาษี | 977 | 33 | 68 | 415 | 201 | 63 | 55 | 21 | 86 | 35 | - | - | - | - | - | Accounting, bookkeeping and auditing activities; tax consultancy |
| 69200 | กิจกรรมการบัญชี การทำบัญชี และการตรวจสอบบัญชี การให้คำปรึกษาด้านภาษี | 977 | 33 | 68 | 415 | 201 | 63 | 55 | 21 | 86 | 35 | - | - | - | - | - | Accounting, bookkeeping and auditing activities; tax consultancy |
| 70 | กิจกรรมของสำนักงานใหญ่ และการบริการให้คำปรึกษา ด้านการบริหารจัดการ | 130 | 1 | 2 | 39 | 7 | - | 60 | 21 | - | - | - | - | - | - | - | Activities of head offices; management consultancy activities |
| 701 | กิจกรรมของสำนักงานใหญ่ | 36 | 1 | - | 15 | - | - | 20 | - | - | - | - | - | - | - | - | Activities of head offices |
| 7010 | กิจกรรมของสำนักงานใหญ่ | 36 | 1 | - | 15 | - | - | 20 | - | - | - | - | - | - | - | - | Activities of head offices |
| 70100 | กิจกรรมของสำนักงานใหญ่ | 36 | 1 | - | 15 | - | - | 20 | - | - | - | - | - | - | - | - | Activities of head offices |
| 702 | การบริการให้คำปรึกษา ด้านการบริหารจัดการ | 94 | - | 2 | 24 | 7 | - | 40 | 21 | - | - | - | - | - | - | - | Management consultancy activities |
| 7020 | การบริการให้คำปรึกษาด้านการบริหารจัดการ | 94 | - | 2 | 24 | 7 | - | 40 | 21 | - | - | - | - | - | - | - | Management consultancy activities |
| 70201 | การบริการให้คำปรึกษา ด้านการสื่อสารประชาสัมพันธ์ | 3 | - | - | 3 | - | - | - | - | - | - | - | - | - | - | - | Public relations and communication management consultancy activities |
| 70202 | การบริการให้คำปรึกษา ด้านการบริหารจัดการทางการเงิน | 14 | - | - | 14 | - | - | - | - | - | - | - | - | - | - | - | Financial management consultancy activities |
| 70209 | การบริการให้คำปรึกษา ด้านการบริหารจัดการอื่นๆ | 77 | - | 2 | 7 | 7 | - | 40 | 21 | - | - | - | - | - | - | - | Other management consultancy activities |
| 71 | กิจกรรมด้านสถาปัตยกรรมและวิศวกรรม รวมถึงการทดสอบและการวิเคราะห์ ทางเทคนิค | 1,449 | 7 | 36 | 190 | 203 | 157 | 105 | 71 | 117 | 90 | 150 | 323 | - | - | - | Architectural and engineering activities; technical testing and analysis |

ตาราง 24 จำนวนคนทำงานในสถานประกอบการ จำแนกตามขนาดของสถานประกอบการ (จำนวนคนทำงาน) และประเภทอุตสาหกรรม (ต่อ)

TABLE 24 NUMBER OF PERSONS ENGAGED IN ESTABLISHMENTS BY SIZE OF ESTABLISHMENT (NUMBER OF PERSONS ENGAGED) AND CATEGORY OF INDUSTRY (cont'd)

| รหัส Code | ประเภทอุตสาหกรรม | จำนวน คนทำงาน Number of persons engaged | ขนาดของสถานประกอบการ (จำนวนคนทำงาน) Size of establishment (Number of persons engaged) | | | | | | | | | | | | | Category of industry | |
|--------------|--|--|---|-----------|------------|------------|------------|------------|-----------|-----------|-----------|------------|------------|-----------|-------------|----------------------|---|
| | | | 1 | 2 | 3 - 5 | 6 - 10 | 11- 15 | 16 - 20 | 21 - 25 | 26 - 30 | 31 - 50 | 51 - 100 | 101 - 200 | 201 - 500 | 501 - 1,000 | | > 1,000 |
| 711 | กิจกรรมด้านสถาปัตยกรรมและวิศวกรรม และการให้คำปรึกษาด้านเทคนิค ที่เกี่ยวข้อง | 970 | 2 | 18 | 103 | 157 | 105 | 105 | 50 | 57 | 50 | - | 323 | - | - | - | Architectural and engineering activities and related technical consultancy |
| 7110 | กิจกรรมด้านสถาปัตยกรรมและวิศวกรรม และการให้คำปรึกษาด้านเทคนิคที่เกี่ยวข้อง | 970 | 2 | 18 | 103 | 157 | 105 | 105 | 50 | 57 | 50 | - | 323 | - | - | - | Architectural and engineering activities and related technical consultancy |
| 71101 | กิจกรรมด้านสถาปัตยกรรม และการให้คำปรึกษาที่เกี่ยวข้อง | 378 | 2 | 18 | 82 | 127 | 26 | 68 | 25 | 30 | - | - | - | - | - | - | Architectural activities and related technical consultancy |
| 71102 | กิจกรรมด้านวิศวกรรม และการให้คำปรึกษาที่เกี่ยวข้อง | 390 | - | - | 21 | 30 | 79 | - | 25 | 27 | 50 | - | 158 | - | - | - | Engineering activities and related technical consultancy |
| 71103 | กิจกรรมด้านธรณีฟิสิกส์ ธรณีวิทยา และการให้คำปรึกษาที่เกี่ยวข้อง | 202 | - | - | - | - | - | 37 | - | - | - | - | 165 | - | - | - | Geophysical, geologic activities and related technical consultancy |
| 712 | การทดสอบและวิเคราะห์ทางเทคนิค | 479 | 5 | 18 | 87 | 46 | 52 | - | 21 | 60 | 40 | 150 | - | - | - | - | Technical testing and analysis |
| 7120 | การทดสอบและวิเคราะห์ทางเทคนิค | 479 | 5 | 18 | 87 | 46 | 52 | - | 21 | 60 | 40 | 150 | - | - | - | - | Technical testing and analysis |
| 71201 | การทดสอบและวิเคราะห์องค์ประกอบทางเคมี กายภาพ และชีวภาพ | 136 | - | - | - | 6 | 29 | - | - | 30 | - | 71 | - | - | - | - | Testing and analysis services for the chemical, physical and biological properties |
| 71202 | การตรวจสภาพยานยนต์ทางเทคนิค | 280 | 5 | 18 | 87 | 40 | 11 | - | - | - | 40 | 79 | - | - | - | - | Technical inspection services of motor vehicles |
| 71209 | การทดสอบและวิเคราะห์ทางเทคนิคอื่นๆ | 63 | - | - | - | - | 12 | - | 21 | 30 | - | - | - | - | - | - | Other technical testing and analysis |
| 72 | การวิจัยและพัฒนาเชิงวิทยาศาสตร์ | 91 | - | - | 6 | - | - | 35 | - | - | 50 | - | - | - | - | - | Scientific research and development |
| 721 | การวิจัยและพัฒนาเชิงทดลอง ด้านวิทยาศาสตร์ธรรมชาติและวิศวกรรม | 88 | - | - | 3 | - | - | 35 | - | - | 50 | - | - | - | - | - | Research and experimental development on natural sciences and engineering |
| 7210 | การวิจัยและพัฒนาเชิงทดลอง ด้านวิทยาศาสตร์ธรรมชาติและวิศวกรรม | 88 | - | - | 3 | - | - | 35 | - | - | 50 | - | - | - | - | - | Research and experimental development on natural sciences and engineering |
| 72101 | การวิจัยและพัฒนาเชิงทดลอง ด้านวิทยาศาสตร์ธรรมชาติ | 72 | - | - | 3 | - | - | 19 | - | - | 50 | - | - | - | - | - | Research and experimental development on natural sciences |
| 72102 | การวิจัยและพัฒนาเชิงทดลอง ด้านเทคโนโลยีชีวภาพ | 16 | - | - | - | - | - | 16 | - | - | - | - | - | - | - | - | Research and experimental development on biotechnology |
| 722 | การวิจัยและพัฒนาเชิงทดลอง ด้านสังคมศาสตร์และมนุษยศาสตร์ | 3 | - | - | 3 | - | - | - | - | - | - | - | - | - | - | - | Research and experimental development on social sciences and humanities |
| 7220 | การวิจัยและพัฒนาเชิงทดลอง ด้านสังคมศาสตร์และมนุษยศาสตร์ | 3 | - | - | 3 | - | - | - | - | - | - | - | - | - | - | - | Research and experimental development on social sciences and humanities |

ตาราง 24 จำนวนคนทำงานในสถานประกอบการ จำแนกตามขนาดของสถานประกอบการ (จำนวนคนทำงาน) และประเภทอุตสาหกรรม (ต่อ)

TABLE 24 NUMBER OF PERSONS ENGAGED IN ESTABLISHMENTS BY SIZE OF ESTABLISHMENT (NUMBER OF PERSONS ENGAGED) AND CATEGORY OF INDUSTRY (cont'd)

| รหัส Code | ประเภทอุตสาหกรรม | จำนวน คนทำงาน Number of persons engaged | ขนาดของสถานประกอบการ (จำนวนคนทำงาน) Size of establishment (Number of persons engaged) | | | | | | | | | | | | | Category of industry | | |
|--------------|--|--|---|-----|-------|--------|--------|---------|---------|---------|---------|----------|-----------|-----------|-------------|----------------------|---------|--|
| | | | 1 | 2 | 3 - 5 | 6 - 10 | 11- 15 | 16 - 20 | 21 - 25 | 26 - 30 | 31 - 50 | 51 - 100 | 101 - 200 | 201 - 500 | 501 - 1,000 | | > 1,000 | |
| 72200 | การวิจัยและพัฒนาเชิงทดลอง ด้านสังคมศาสตร์และมนุษยศาสตร์ | 3 | - | - | 3 | - | - | - | - | - | - | - | - | - | - | - | - | Research and experimental development on social sciences and humanities |
| 73 | การโฆษณาและการวิจัยตลาด | 1,671 | 72 | 218 | 479 | 355 | 93 | 134 | 164 | - | 156 | - | - | - | - | - | - | Advertising and market research |
| 731 | การโฆษณา | 1,663 | 71 | 218 | 479 | 348 | 93 | 134 | 164 | - | 156 | - | - | - | - | - | - | Advertising |
| 7310 | การโฆษณา | 1,663 | 71 | 218 | 479 | 348 | 93 | 134 | 164 | - | 156 | - | - | - | - | - | - | Advertising |
| 73101 | กิจกรรมของบริษัทโฆษณา | 1,663 | 71 | 218 | 479 | 348 | 93 | 134 | 164 | - | 156 | - | - | - | - | - | - | Advertising activities |
| 732 | การวิจัยตลาดและการสำรวจ ความคิดเห็นของประชาชน | 8 | 1 | - | - | 7 | - | - | - | - | - | - | - | - | - | - | - | Market research and public opinion polling |
| 7320 | การวิจัยตลาดและการสำรวจ ความคิดเห็นของประชาชน | 8 | 1 | - | - | 7 | - | - | - | - | - | - | - | - | - | - | - | Market research and public opinion polling |
| 73200 | การวิจัยตลาดและการสำรวจ ความคิดเห็นของประชาชน | 8 | 1 | - | - | 7 | - | - | - | - | - | - | - | - | - | - | - | Market research and public opinion polling |
| 74 | กิจกรรมทางวิชาชีพ วิทยาศาสตร์ และเทคนิคอื่นๆ | 3,254 | 235 | 624 | 819 | 444 | 218 | 172 | 118 | 208 | 231 | 84 | 101 | - | - | - | - | Other professional, scientific and technical activities |
| 741 | กิจกรรมการออกแบบเฉพาะด้าน | 1,244 | 5 | 20 | 135 | 188 | 166 | 156 | 118 | 178 | 194 | 84 | - | - | - | - | - | Specialized design activities |
| 7410 | กิจกรรมการออกแบบเฉพาะด้าน | 1,244 | 5 | 20 | 135 | 188 | 166 | 156 | 118 | 178 | 194 | 84 | - | - | - | - | - | Specialized design activities |
| 74101 | กิจกรรมการออกแบบตกแต่งภายใน | 792 | 4 | 14 | 99 | 122 | 95 | 60 | 96 | 148 | 154 | - | - | - | - | - | - | Interior decorators activities |
| 74109 | กิจกรรมการออกแบบเฉพาะด้านอื่นๆ | 452 | 1 | 6 | 36 | 66 | 71 | 96 | 22 | 30 | 40 | 84 | - | - | - | - | - | Other specialized design activities |
| 742 | กิจกรรมการถ่ายภาพ | 1,674 | 226 | 596 | 628 | 187 | 37 | - | - | - | - | - | - | - | - | - | - | Photographic activities |
| 7420 | กิจกรรมการถ่ายภาพ | 1,674 | 226 | 596 | 628 | 187 | 37 | - | - | - | - | - | - | - | - | - | - | Photographic activities |
| 74200 | กิจกรรมการถ่ายภาพ | 1,674 | 226 | 596 | 628 | 187 | 37 | - | - | - | - | - | - | - | - | - | - | Photographic activities |
| 749 | กิจกรรมทางวิชาชีพ วิทยาศาสตร์ และเทคนิคอื่นๆ ซึ่งมีได้จัดประเภท ไว้ในที่อื่น | 336 | 4 | 8 | 56 | 69 | 15 | 16 | - | 30 | 37 | - | 101 | - | - | - | - | Other professional, scientific and technical activities n.e.c. |
| 7490 | กิจกรรมทางวิชาชีพ วิทยาศาสตร์ และเทคนิคอื่นๆ ซึ่งมีได้จัดประเภท ไว้ในที่อื่น | 336 | 4 | 8 | 56 | 69 | 15 | 16 | - | 30 | 37 | - | 101 | - | - | - | - | Other professional, scientific and technical activities n.e.c. |
| 74901 | กิจกรรมการแปลและล่าม | 22 | 3 | 2 | 11 | 6 | - | - | - | - | - | - | - | - | - | - | - | Translation and interpretation activities |
| 74902 | การบริการให้คำปรึกษาด้านสิ่งแวดล้อม | 156 | - | - | 10 | 15 | - | - | - | 30 | - | - | 101 | - | - | - | - | Environmental consulting |

ตาราง 24 จำนวนคนทำงานในสถานประกอบการ จำแนกตามขนาดของสถานประกอบการ (จำนวนคนทำงาน) และประเภทอุตสาหกรรม (ต่อ)

TABLE 24 NUMBER OF PERSONS ENGAGED IN ESTABLISHMENTS BY SIZE OF ESTABLISHMENT (NUMBER OF PERSONS ENGAGED) AND CATEGORY OF INDUSTRY (cont'd)

| รหัส Code | ประเภทอุตสาหกรรม | จำนวน คนทำงาน Number of persons engaged | ขนาดของสถานประกอบการ (จำนวนคนทำงาน) Size of establishment (Number of persons engaged) | | | | | | | | | | | | | Category of industry | |
|--------------|---|--|---|------------|--------------|------------|------------|------------|-----------|------------|------------|------------|------------|-----------|-------------|----------------------|---|
| | | | 1 | 2 | 3 - 5 | 6 - 10 | 11- 15 | 16 - 20 | 21 - 25 | 26 - 30 | 31 - 50 | 51 - 100 | 101 - 200 | 201 - 500 | 501 - 1,000 | | > 1,000 |
| 74909 | กิจกรรมทางวิชาชีพ วิทยาศาสตร์ และเทคนิคอื่นๆ ซึ่งมีได้จัดประเภทไว้ในที่อื่น | 158 | 1 | 6 | 35 | 48 | 15 | 16 | - | - | 37 | - | - | - | - | - | Other professional, scientific and technical activities n.e.c. |
| | 77 กิจกรรมการให้เช่า | 5,063 | 534 | 694 | 1,203 | 601 | 262 | 146 | 92 | 176 | 382 | 760 | 213 | - | - | - | Rental and leasing activities |
| | 771 การให้เช่ายานยนต์ | 1,542 | 46 | 52 | 204 | 172 | 99 | 130 | 25 | 116 | 141 | 454 | 103 | - | - | - | Renting and leasing of motor vehicles |
| 7710 | การให้เช่ายานยนต์ | 1,542 | 46 | 52 | 204 | 172 | 99 | 130 | 25 | 116 | 141 | 454 | 103 | - | - | - | Renting and leasing of motor vehicles |
| 77101 | การให้เช่ายานยนต์ชนิดนั่งส่วนบุคคล รถกระบะ รถตู้ และรถขนาดเล็กที่คล้ายกัน | 546 | 39 | 28 | 118 | 60 | 11 | 36 | - | 30 | 41 | 80 | 103 | - | - | - | Renting of passenger car, pick-up truck, van and similar light motor vehicles |
| 77109 | การให้เช่ายานยนต์ชนิดรถบรรทุก และยานยนต์หนักอื่นๆ | 996 | 7 | 24 | 86 | 112 | 88 | 94 | 25 | 86 | 100 | 374 | - | - | - | - | Renting of trucks and other heavy motor vehicles |
| | 772 การให้เช่าของใช้ส่วนบุคคล และของใช้ในครัวเรือน | 2,093 | 449 | 562 | 728 | 176 | 22 | - | 21 | 30 | 50 | 55 | - | - | - | - | Renting and leasing of personal and household goods |
| 7721 | การให้เช่าเครื่องอุปโภคเพื่อการนันทนาการ และการกีฬา | 142 | 11 | 8 | 27 | 20 | - | - | 21 | - | - | 55 | - | - | - | - | Renting and leasing of recreational and sports goods |
| 77210 | การให้เช่าเครื่องอุปโภคเพื่อการนันทนาการ และการกีฬา | 142 | 11 | 8 | 27 | 20 | - | - | 21 | - | - | 55 | - | - | - | - | Renting and leasing of recreational and sports goods |
| 7722 | การให้เช่าสื่อบันทึกเสียงและภาพ | 787 | 124 | 198 | 305 | 99 | 11 | - | - | - | 50 | - | - | - | - | - | Renting of video tapes and disks |
| 77220 | การให้เช่าสื่อบันทึกเสียงและภาพ | 787 | 124 | 198 | 305 | 99 | 11 | - | - | - | 50 | - | - | - | - | - | Renting of video tapes and disks |
| 7729 | การให้เช่าของใช้ส่วนบุคคล และของใช้ในครัวเรือนอื่นๆ | 1,164 | 314 | 356 | 396 | 57 | 11 | - | - | 30 | - | - | - | - | - | - | Renting and leasing of other personal and household goods |
| 77291 | การให้เช่าหนังสือ | 424 | 204 | 144 | 51 | 14 | 11 | - | - | - | - | - | - | - | - | - | Renting and leasing of books |
| 77299 | การให้เช่าของใช้ส่วนบุคคลและของใช้ในครัวเรือนอื่นๆ ซึ่งมีได้จัดประเภทไว้ในที่อื่น | 740 | 110 | 212 | 345 | 43 | - | - | - | 30 | - | - | - | - | - | - | Renting and leasing of other personal and household goods, n.e.c. |
| | 773 การให้เช่าเครื่องจักร อุปกรณ์ และสินค้าที่จับต้องได้อื่นๆ | 1,428 | 39 | 80 | 271 | 253 | 141 | 16 | 46 | 30 | 191 | 251 | 110 | - | - | - | Renting and leasing of other machinery, equipment and tangible goods |
| 7730 | การให้เช่าเครื่องจักร อุปกรณ์ และสินค้าที่จับต้องได้อื่นๆ | 1,428 | 39 | 80 | 271 | 253 | 141 | 16 | 46 | 30 | 191 | 251 | 110 | - | - | - | Renting and leasing of other machinery, equipment and tangible goods |
| 77301 | การให้เช่าเครื่องจักรการขนส่งทางบก (ยกเว้นยานยนต์) | 54 | 2 | 4 | - | 6 | 12 | - | - | 30 | - | - | - | - | - | - | Renting and leasing of land-transport equipment (other than motor vehicles) |

ตาราง 24 จำนวนคนทำงานในสถานประกอบการ จำแนกตามขนาดของสถานประกอบการ (จำนวนคนทำงาน) และประเภทอุตสาหกรรม (ต่อ)

TABLE 24 NUMBER OF PERSONS ENGAGED IN ESTABLISHMENTS BY SIZE OF ESTABLISHMENT (NUMBER OF PERSONS ENGAGED) AND CATEGORY OF INDUSTRY (cont'd)

| รหัส Code | ประเภทอุตสาหกรรม | จำนวน คนทำงาน Number of persons engaged | ขนาดของสถานประกอบการ (จำนวนคนทำงาน) Size of establishment (Number of persons engaged) | | | | | | | | | | | | | Category of industry | |
|--------------|---|--|---|-----------|------------|------------|------------|-----------|------------|------------|------------|------------|------------|------------|-------------|----------------------|---|
| | | | 1 | 2 | 3 - 5 | 6 - 10 | 11- 15 | 16 - 20 | 21 - 25 | 26 - 30 | 31 - 50 | 51 - 100 | 101 - 200 | 201 - 500 | 501 - 1,000 | | > 1,000 |
| 77302 | การให้เช่าเครื่องอุปกรณ์การขนส่งน้ำ | 128 | - | 4 | - | 14 | - | - | - | - | - | - | 110 | - | - | - | Renting and leasing of water-transport equipment |
| 77303 | การให้เช่าเครื่องอุปกรณ์การขนส่งทางอากาศ | 26 | 1 | - | - | - | - | - | 25 | - | - | - | - | - | - | - | Renting and leasing of air transport equipment |
| 77304 | การให้เช่าเครื่องจักร และอุปกรณ์ทางการเกษตรและการป่าไม้ | 137 | 12 | 28 | 59 | 38 | - | - | - | - | - | - | - | - | - | - | Renting and leasing of agricultural and forestry machinery and equipment |
| 77305 | การให้เช่าเครื่องจักรและอุปกรณ์ ในการก่อสร้างและงานวิศวกรรมโยธา | 165 | 1 | 4 | 7 | 24 | 63 | - | - | - | 66 | - | - | - | - | - | Renting and leasing of construction and civil-engineering machinery and equipment |
| 77306 | การให้เช่าเครื่องจักรและอุปกรณ์สำนักงาน | 74 | 4 | 8 | - | 6 | - | - | - | - | - | 56 | - | - | - | - | Renting and leasing of office machinery and equipment |
| 77309 | การให้เช่าเครื่องจักร อุปกรณ์ และสินค้าที่ จับต้องได้อื่นๆ ซึ่งมีได้จัดประเภทไว้ในที่อื่น | 844 | 19 | 32 | 205 | 165 | 66 | 16 | 21 | - | 125 | 195 | - | - | - | - | Renting and leasing of other machinery, equipment and tangible goods, n.e.c |
| 78 | กิจกรรมการจ้างงาน | 4,944 | 8 | 38 | 265 | 237 | 138 | 60 | 114 | 114 | 343 | 560 | 905 | 812 | - | 1,350 | Employment activities |
| 781 | กิจกรรมของสำนักงานหรือตัวแทนจัดหางาน | 779 | 1 | 30 | 194 | 120 | 41 | - | 70 | 30 | 80 | 213 | - | - | - | - | Activities of employment placement agencies |
| 7810 | กิจกรรมของสำนักงานหรือตัวแทนจัดหางาน | 779 | 1 | 30 | 194 | 120 | 41 | - | 70 | 30 | 80 | 213 | - | - | - | - | Activities of employment placement agencies |
| 78101 | กิจกรรมการคัดเลือกนักแสดงภาพยนตร์ โทรทัศน์ และการแสดงอื่นๆ | 10 | - | - | - | 10 | - | - | - | - | - | - | - | - | - | - | Activities of casting agencies and bureaus |
| 78109 | กิจกรรมของสำนักงานหรือตัวแทน จัดหางานอื่นๆ | 769 | 1 | 30 | 194 | 110 | 41 | - | 70 | 30 | 80 | 213 | - | - | - | - | Activities of other employment placement agencies |
| 782 | กิจกรรมของสำนักงานหรือตัวแทน จัดหางานชั่วคราว | 4,150 | 7 | 8 | 64 | 109 | 97 | 60 | 44 | 84 | 263 | 347 | 905 | 812 | - | 1,350 | Temporary employment agency activities |
| 7820 | กิจกรรมของสำนักงานหรือตัวแทน จัดหางานชั่วคราว | 4,150 | 7 | 8 | 64 | 109 | 97 | 60 | 44 | 84 | 263 | 347 | 905 | 812 | - | 1,350 | Temporary employment agency activities |
| 78200 | กิจกรรมของสำนักงานหรือตัวแทน จัดหางานชั่วคราว | 4,150 | 7 | 8 | 64 | 109 | 97 | 60 | 44 | 84 | 263 | 347 | 905 | 812 | - | 1,350 | Temporary employment agency activities |
| 783 | กิจกรรมการจัดหาทรัพยากรบุคคลอื่นๆ | 15 | - | - | 7 | 8 | - | - | - | - | - | - | - | - | - | - | Other human resources provision |
| 7830 | กิจกรรมการจัดหาทรัพยากรบุคคลอื่นๆ | 15 | - | - | 7 | 8 | - | - | - | - | - | - | - | - | - | - | Other human resources provision |
| 78300 | กิจกรรมการจัดหาทรัพยากรบุคคลอื่นๆ | 15 | - | - | 7 | 8 | - | - | - | - | - | - | - | - | - | - | Other human resources provision |
| 79 | กิจกรรมของตัวแทนธุรกิจท่องเที่ยว การจัดนำเที่ยว การบริการสำรอง และกิจกรรมที่เกี่ยวข้อง | 1,257 | 12 | 42 | 243 | 205 | 194 | 34 | 21 | - | - | 201 | - | 305 | - | - | Travel agency, tour operator, reservation service and related activities |

ตาราง 24 จำนวนคนทำงานในสถานประกอบการ จำแนกตามขนาดของสถานประกอบการ (จำนวนคนทำงาน) และประเภทอุตสาหกรรม (ต่อ)

TABLE 24 NUMBER OF PERSONS ENGAGED IN ESTABLISHMENTS BY SIZE OF ESTABLISHMENT (NUMBER OF PERSONS ENGAGED) AND CATEGORY OF INDUSTRY (cont'd)

| รหัส Code | ประเภทอุตสาหกรรม | จำนวน คนทำงาน Number of persons engaged | ขนาดของสถานประกอบการ (จำนวนคนทำงาน) Size of establishment (Number of persons engaged) | | | | | | | | | | | | | Category of industry | |
|--------------|---|--|---|-----------|------------|------------|------------|------------|------------|------------|------------|------------|--------------|------------|--------------|----------------------|---|
| | | | 1 | 2 | 3 - 5 | 6 - 10 | 11- 15 | 16 - 20 | 21 - 25 | 26 - 30 | 31 - 50 | 51 - 100 | 101 - 200 | 201 - 500 | 501 - 1,000 | | > 1,000 |
| 791 | กิจกรรมของตัวแทนธุรกิจท่องเที่ยว และการจัดนำเที่ยว | 1,179 | 9 | 30 | 231 | 199 | 170 | 34 | - | - | - | 201 | - | 305 | - | - | Travel agency and tour operator activities |
| 7911 | กิจกรรมของตัวแทนธุรกิจท่องเที่ยว | 594 | 4 | 12 | 108 | 89 | 58 | 18 | - | - | - | - | - | 305 | - | - | Travel agency activities |
| 79110 | กิจกรรมของตัวแทนธุรกิจท่องเที่ยว | 594 | 4 | 12 | 108 | 89 | 58 | 18 | - | - | - | - | - | 305 | - | - | Travel agency activities |
| 7912 | กิจกรรมการจัดนำเที่ยว | 585 | 5 | 18 | 123 | 110 | 112 | 16 | - | - | - | 201 | - | - | - | - | Tour operator activities |
| 79120 | กิจกรรมการจัดนำเที่ยว | 585 | 5 | 18 | 123 | 110 | 112 | 16 | - | - | - | 201 | - | - | - | - | Tour operator activities |
| 799 | กิจกรรมบริการสำรองอื่นๆ และกิจการที่เกี่ยวข้อง | 78 | 3 | 12 | 12 | 6 | 24 | - | 21 | - | - | - | - | - | - | - | Other reservation service and related activities |
| 7990 | กิจกรรมบริการสำรองอื่นๆ และกิจการที่เกี่ยวข้อง | 78 | 3 | 12 | 12 | 6 | 24 | - | 21 | - | - | - | - | - | - | - | Other reservation service and related activities |
| 79901 | กิจกรรมของมัคคุเทศก์ | 5 | - | 2 | 3 | - | - | - | - | - | - | - | - | - | - | - | Activities of tourist guides |
| 79909 | กิจกรรมบริการสำรองอื่นๆ และกิจการ ที่เกี่ยวข้อง ซึ่งมีได้จัดประเภทไว้ในที่อื่น | 73 | 3 | 10 | 9 | 6 | 24 | - | 21 | - | - | - | - | - | - | - | Other reservation service and related activities, n.e.c |
| 80 | การบริการรักษาความปลอดภัย และการสืบสวน | 8,706 | 8 | 34 | 123 | 144 | 170 | 267 | 234 | 267 | 436 | 807 | 1,655 | 810 | 2,451 | 1,300 | Security and investigation activities |
| 801 | การบริการรักษาความปลอดภัยส่วนบุคคล | 7,562 | 2 | 2 | 38 | 70 | 121 | 157 | 184 | 207 | 394 | 756 | 1,655 | 810 | 1,866 | 1,300 | Private security activities |
| 8010 | การบริการรักษาความปลอดภัยส่วนบุคคล | 7,562 | 2 | 2 | 38 | 70 | 121 | 157 | 184 | 207 | 394 | 756 | 1,655 | 810 | 1,866 | 1,300 | Private security activities |
| 80100 | การบริการรักษาความปลอดภัยส่วนบุคคล | 7,562 | 2 | 2 | 38 | 70 | 121 | 157 | 184 | 207 | 394 | 756 | 1,655 | 810 | 1,866 | 1,300 | Private security activities |
| 802 | การบริการระบบรักษาความปลอดภัย | 1,127 | 6 | 30 | 78 | 66 | 49 | 110 | 50 | 60 | 42 | 51 | - | - | 585 | - | Security systems service activities |
| 8020 | การบริการระบบรักษาความปลอดภัย | 1,127 | 6 | 30 | 78 | 66 | 49 | 110 | 50 | 60 | 42 | 51 | - | - | 585 | - | Security systems service activities |
| 80200 | การบริการระบบรักษาความปลอดภัย | 1,127 | 6 | 30 | 78 | 66 | 49 | 110 | 50 | 60 | 42 | 51 | - | - | 585 | - | Security systems service activities |
| 803 | กิจกรรมการสืบสวน | 17 | - | 2 | 7 | 8 | - | - | - | - | - | - | - | - | - | - | Investigation activities |
| 8030 | กิจกรรมการสืบสวน | 17 | - | 2 | 7 | 8 | - | - | - | - | - | - | - | - | - | - | Investigation activities |
| 80300 | กิจกรรมการสืบสวน | 17 | - | 2 | 7 | 8 | - | - | - | - | - | - | - | - | - | - | Investigation activities |
| 81 | กิจกรรมการบริการสำหรับอาคาร และภูมิทัศน์ | 2,201 | 6 | 10 | 151 | 170 | 72 | 91 | 47 | 27 | 173 | 100 | 413 | 440 | 501 | - | Services to buildings and landscape activities |
| 811 | กิจกรรมสนับสนุนการอำนวยความสะดวก แบบเบ็ดเสร็จ | 61 | 1 | 2 | 11 | 20 | - | - | - | 27 | - | - | - | - | - | - | Combined facilities support activities |
| 8110 | กิจกรรมสนับสนุนการอำนวยความสะดวก แบบเบ็ดเสร็จ | 61 | 1 | 2 | 11 | 20 | - | - | - | 27 | - | - | - | - | - | - | Combined facilities support activities |

ตาราง 24 จำนวนคนทำงานในสถานประกอบการ จำแนกตามขนาดของสถานประกอบการ (จำนวนคนทำงาน) และประเภทอุตสาหกรรม (ต่อ)

TABLE 24 NUMBER OF PERSONS ENGAGED IN ESTABLISHMENTS BY SIZE OF ESTABLISHMENT (NUMBER OF PERSONS ENGAGED) AND CATEGORY OF INDUSTRY (cont'd)

| รหัส Code | ประเภทอุตสาหกรรม | จำนวน คนทำงาน Number of persons engaged | ขนาดของสถานประกอบการ (จำนวนคนทำงาน) Size of establishment (Number of persons engaged) | | | | | | | | | | | | | | Category of industry |
|--------------|---|--|---|------------|------------|------------|------------|------------|-----------|------------|------------|------------|------------|------------|-------------|----------|--|
| | | | 1 | 2 | 3 - 5 | 6 - 10 | 11- 15 | 16 - 20 | 21 - 25 | 26 - 30 | 31 - 50 | 51 - 100 | 101 - 200 | 201 - 500 | 501 - 1,000 | > 1,000 | |
| 81100 | กิจกรรมสนับสนุนการอำนวยความสะดวกแบบเบ็ดเสร็จ | 61 | 1 | 2 | 11 | 20 | - | - | - | 27 | - | - | - | - | - | - | Combined facilities support activities |
| 812 | การบริการทำความสะอาด | 2,062 | 5 | 2 | 117 | 117 | 72 | 75 | 47 | - | 173 | 100 | 413 | 440 | 501 | - | Cleaning activities |
| 8121 | การบริการทำความสะอาดทั่วไปสำหรับอาคาร | 1,553 | 2 | - | 9 | 7 | 12 | 38 | - | - | 131 | - | 413 | 440 | 501 | - | General cleaning of buildings |
| 81210 | การบริการทำความสะอาดทั่วไปสำหรับอาคาร | 1,553 | 2 | - | 9 | 7 | 12 | 38 | - | - | 131 | - | 413 | 440 | 501 | - | General cleaning of buildings |
| 8129 | การบริการทำความสะอาดสำหรับอาคารและอุตสาหกรรมอื่นๆ | 509 | 3 | 2 | 108 | 110 | 60 | 37 | 47 | - | 42 | 100 | - | - | - | - | Other building and industrial cleaning activities |
| 81292 | การบริการทำความสะอาดภายในที่ใช้ความชำนาญเฉพาะด้าน | 185 | - | 2 | 6 | 10 | - | - | 25 | - | 42 | 100 | - | - | - | - | Specialized interior cleaning activities for buildings |
| 81293 | การบริการฆ่าเชื้อและกำจัด | 249 | 1 | - | 70 | 87 | 49 | 20 | 22 | - | - | - | - | - | - | - | Disinfecting and exterminating activities |
| 81299 | การบริการทำความสะอาดสำหรับอาคารและอุตสาหกรรมอื่นๆ ซึ่งมีได้จัดประเภทไว้ในที่อื่น | 75 | 2 | - | 32 | 13 | 11 | 17 | - | - | - | - | - | - | - | - | Other building and industrial cleaning activities, n.e.c |
| 813 | การบริการดูแลและบำรุงรักษาภูมิทัศน์ | 78 | - | 6 | 23 | 33 | - | 16 | - | - | - | - | - | - | - | - | Landscape care and maintenance service activities |
| 8130 | การบริการดูแลและบำรุงรักษาภูมิทัศน์ | 78 | - | 6 | 23 | 33 | - | 16 | - | - | - | - | - | - | - | - | Landscape care and maintenance service activities |
| 81300 | การบริการดูแลและบำรุงรักษาภูมิทัศน์ | 78 | - | 6 | 23 | 33 | - | 16 | - | - | - | - | - | - | - | - | Landscape care and maintenance service activities |
| 82 | การบริการด้านการบริหารและสนับสนุนการดำเนินงานของสำนักงานและกิจกรรมอื่นๆ ที่สนับสนุนทางธุรกิจ | 5,999 | 544 | 750 | 848 | 474 | 188 | 189 | 65 | 149 | 372 | 620 | 770 | 210 | 820 | - | Office administrative, office support and other business support activities |
| 821 | การบริการด้านการบริหาร และสนับสนุนการดำเนินงานของสำนักงาน | 1,489 | 327 | 482 | 456 | 116 | 35 | 18 | - | - | - | 55 | - | - | - | - | Office administrative and support activities |
| 8211 | การบริการด้านการบริหารสำนักงานแบบเบ็ดเสร็จ | 77 | - | - | 4 | - | - | 18 | - | - | - | 55 | - | - | - | - | Combined office administrative service activities |
| 82110 | การบริการด้านการบริหารสำนักงานแบบเบ็ดเสร็จ | 77 | - | - | 4 | - | - | 18 | - | - | - | 55 | - | - | - | - | Combined office administrative service activities |
| 8219 | การถ่ายเอกสาร การเตรียมเอกสารและกิจกรรมเฉพาะด้านอื่นๆ ที่สนับสนุนการดำเนินงานสำนักงาน | 1,412 | 327 | 482 | 452 | 116 | 35 | - | - | - | - | - | - | - | - | - | Photocopying, document preparation and other specialized office support activities |

ตาราง 24 จำนวนคนทำงานในสถานประกอบการ จำแนกตามขนาดของสถานประกอบการ (จำนวนคนทำงาน) และประเภทอุตสาหกรรม (ต่อ)

TABLE 24 NUMBER OF PERSONS ENGAGED IN ESTABLISHMENTS BY SIZE OF ESTABLISHMENT (NUMBER OF PERSONS ENGAGED) AND CATEGORY OF INDUSTRY (cont'd)

| รหัส Code | ประเภทอุตสาหกรรม | จำนวน คนทำงาน Number of persons engaged | ขนาดของสถานประกอบการ (จำนวนคนทำงาน) Size of establishment (Number of persons engaged) | | | | | | | | | | | | | Category of industry | | |
|--------------|--|--|---|------------|------------|------------|------------|------------|------------|------------|------------|------------|--------------|--------------|--------------|----------------------|----------|---|
| | | | 1 | 2 | 3 - 5 | 6 - 10 | 11- 15 | 16 - 20 | 21 - 25 | 26 - 30 | 31 - 50 | 51 - 100 | 101 - 200 | 201 - 500 | 501 - 1,000 | | > 1,000 | |
| 82191 | การถ่ายเอกสาร | 1,270 | 297 | 438 | 394 | 106 | 35 | - | - | - | - | - | - | - | - | - | - | Photocopying activities |
| 82199 | การเตรียมเอกสารและกิจกรรมเฉพาะด้านอื่นๆ ที่สนับสนุนการดำเนินงานสำนักงาน | 142 | 30 | 44 | 58 | 10 | - | - | - | - | - | - | - | - | - | - | - | Document preparation and other specialized office support activities |
| 822 | กิจกรรมศูนย์บริการลูกค้าทางโทรศัพท์ | 98 | - | 4 | 3 | 18 | - | - | 43 | 30 | - | - | - | - | - | - | - | Activities of call centres |
| 8220 | กิจกรรมศูนย์บริการลูกค้าทางโทรศัพท์ | 98 | - | 4 | 3 | 18 | - | - | 43 | 30 | - | - | - | - | - | - | - | Activities of call centres |
| 82200 | กิจกรรมศูนย์บริการลูกค้าทางโทรศัพท์ | 98 | - | 4 | 3 | 18 | - | - | 43 | 30 | - | - | - | - | - | - | - | Activities of call centres |
| 823 | การจัดการประชุมและการแสดงสินค้า | 912 | 2 | 2 | 12 | 10 | 15 | - | - | - | - | 51 | - | - | - | 820 | - | Organization of conventions and trade shows |
| 8230 | การจัดการประชุมและการแสดงสินค้า | 912 | 2 | 2 | 12 | 10 | 15 | - | - | - | - | 51 | - | - | - | 820 | - | Organization of conventions and trade shows |
| 82301 | การจัดการประชุม | 15 | 2 | - | 3 | 10 | - | - | - | - | - | - | - | - | - | - | - | Organization of conventions |
| 82302 | การจัดการแสดงสินค้า | 897 | - | 2 | 9 | - | 15 | - | - | - | - | 51 | - | - | - | 820 | - | Organization of trade shows |
| 829 | กิจกรรมบริการสนับสนุนทางธุรกิจ ซึ่งมิได้จัดประเภทไว้ในที่อื่น | 3,500 | 215 | 262 | 377 | 330 | 138 | 171 | 22 | 119 | 372 | 514 | 770 | 210 | - | - | - | Business support service activities n.e.c. |
| 8291 | กิจกรรมของตัวแทนจัดเก็บเงิน และการบริการข้อมูลเครดิต | 105 | 4 | 8 | 13 | 9 | - | - | - | - | - | 71 | - | - | - | - | - | Activities of collection agencies and credit bureaus |
| 82911 | กิจกรรมของตัวแทนจัดเก็บเงิน | 105 | 4 | 8 | 13 | 9 | - | - | - | - | - | 71 | - | - | - | - | - | Activities of collection agencies |
| 8292 | กิจกรรมการบรรจุหีบห่อ | 2,402 | 14 | 18 | 67 | 179 | 83 | 134 | 22 | 90 | 372 | 443 | 770 | 210 | - | - | - | Packaging activities |
| 82920 | กิจกรรมการบรรจุหีบห่อ | 2,402 | 14 | 18 | 67 | 179 | 83 | 134 | 22 | 90 | 372 | 443 | 770 | 210 | - | - | - | Packaging activities |
| 8299 | กิจกรรมการบริการอื่นๆ ที่สนับสนุนทางธุรกิจ ซึ่งมิได้จัดประเภทไว้ในที่อื่น | 993 | 197 | 236 | 297 | 142 | 55 | 37 | - | 29 | - | - | - | - | - | - | - | Other business support service activities n.e.c. |
| 82990 | กิจกรรมการบริการอื่นๆ ที่สนับสนุนทางธุรกิจ ซึ่งมิได้จัดประเภทไว้ในที่อื่น | 993 | 197 | 236 | 297 | 142 | 55 | 37 | - | 29 | - | - | - | - | - | - | - | Other business support service activities n.e.c. |
| 86 | กิจกรรมด้านสุขภาพมนุษย์ | 11,458 | - | - | 3 | - | - | - | 22 | - | 194 | 404 | 1,936 | 5,941 | 2,958 | - | - | Human health activities |
| 861 | กิจกรรมโรงพยาบาล | 11,458 | - | - | 3 | - | - | - | 22 | - | 194 | 404 | 1,936 | 5,941 | 2,958 | - | - | Hospital activities |
| 8610 | กิจกรรมโรงพยาบาล | 11,458 | - | - | 3 | - | - | - | 22 | - | 194 | 404 | 1,936 | 5,941 | 2,958 | - | - | Hospital activities |
| 86101 | กิจกรรมโรงพยาบาล (ยกเว้นโรงพยาบาลเฉพาะทาง) | 10,498 | - | - | 3 | - | - | - | 22 | - | 194 | 352 | 1,936 | 5,033 | 2,958 | - | - | Hospital activities (except specialized hospital activities) |
| 86102 | กิจกรรมโรงพยาบาลเฉพาะทาง | 960 | - | - | - | - | - | - | - | - | - | 52 | - | 908 | - | - | - | Specialized hospital activities |
| 90 | กิจกรรมการสร้างสรรค์ศิลปะ และความบันเทิง | 1,291 | 15 | 30 | 117 | 358 | 383 | 214 | 108 | 26 | 40 | - | - | - | - | - | - | Creative, arts and entertainment activities |

ตาราง 24 จำนวนคนทำงานในสถานประกอบการ จำแนกตามขนาดของสถานประกอบการ (จำนวนคนทำงาน) และประเภทอุตสาหกรรม (ต่อ)

TABLE 24 NUMBER OF PERSONS ENGAGED IN ESTABLISHMENTS BY SIZE OF ESTABLISHMENT (NUMBER OF PERSONS ENGAGED) AND CATEGORY OF INDUSTRY (cont'd)

| รหัส Code | ประเภทอุตสาหกรรม | จำนวน คนทำงาน Number of persons engaged | ขนาดของสถานประกอบการ (จำนวนคนทำงาน) Size of establishment (Number of persons engaged) | | | | | | | | | | | | | Category of industry | |
|--------------|--|--|---|--------------|------------|------------|------------|------------|------------|------------|------------|------------|--------------|--------------|-------------|----------------------|---|
| | | | 1 | 2 | 3 - 5 | 6 - 10 | 11- 15 | 16 - 20 | 21 - 25 | 26 - 30 | 31 - 50 | 51 - 100 | 101 - 200 | 201 - 500 | 501 - 1,000 | | > 1,000 |
| 900 | กิจกรรมการสร้างสรรค์ศิลปะ และความบันเทิง | 1,291 | 15 | 30 | 117 | 358 | 383 | 214 | 108 | 26 | 40 | - | - | - | - | - | Creative, arts and entertainment activities |
| 9000 | กิจกรรมการสร้างสรรค์ศิลปะและความบันเทิง | 1,291 | 15 | 30 | 117 | 358 | 383 | 214 | 108 | 26 | 40 | - | - | - | - | - | Creative, arts and entertainment activities |
| 90001 | กิจกรรมการสร้างสรรค์ศิลปะ | 28 | 2 | 12 | 14 | - | - | - | - | - | - | - | - | - | - | - | Creative and arts activities |
| 90002 | กิจกรรมด้านความบันเทิง | 1,263 | 13 | 18 | 103 | 358 | 383 | 214 | 108 | 26 | 40 | - | - | - | - | - | Entertainment activities |
| 91 | กิจกรรมห้องสมุด หอจดหมายเหตุ พิพิธภัณฑ์สถาน และกิจกรรมทาง วัฒนธรรมอื่นๆ | 111 | - | - | - | - | 11 | 20 | - | - | - | 80 | - | - | - | - | Libraries, archives, museums and other cultural activities |
| 910 | กิจกรรมห้องสมุด หอจดหมายเหตุ พิพิธภัณฑ์สถาน และกิจกรรมทาง วัฒนธรรมอื่นๆ | 111 | - | - | - | - | 11 | 20 | - | - | - | 80 | - | - | - | - | Libraries, archives, museums and other cultural activities |
| 9102 | กิจกรรมพิพิธภัณฑ์และการดำเนินงานเกี่ยวกับ โบราณสถานและอาคารทางประวัติศาสตร์ | 111 | - | - | - | - | 11 | 20 | - | - | - | 80 | - | - | - | - | Museums activities and operation of historical sites and buildings |
| 91021 | กิจกรรมพิพิธภัณฑ์ | 111 | - | - | - | - | 11 | 20 | - | - | - | 80 | - | - | - | - | Museums activities |
| 92 | กิจกรรมการพนันและการเสี่ยงโชค | 42 | 17 | 6 | 19 | - | - | - | - | - | - | - | - | - | - | - | Gambling and betting activities |
| 920 | กิจกรรมการพนันและการเสี่ยงโชค | 42 | 17 | 6 | 19 | - | - | - | - | - | - | - | - | - | - | - | Gambling and betting activities |
| 9200 | กิจกรรมการพนันและการเสี่ยงโชค | 42 | 17 | 6 | 19 | - | - | - | - | - | - | - | - | - | - | - | Gambling and betting activities |
| 92001 | การดำเนินงานเกี่ยวกับสลากกินแบ่ง | 37 | 17 | 4 | 16 | - | - | - | - | - | - | - | - | - | - | - | Operation of lottery |
| 92009 | กิจกรรมการพนันและการเสี่ยงโชคอื่นๆ | 5 | - | 2 | 3 | - | - | - | - | - | - | - | - | - | - | - | Other gambling and betting activities |
| 93 | กิจกรรมด้านการกีฬา ความบันเทิง และการนันทนาการ | 9,205 | 1,444 | 1,226 | 913 | 546 | 303 | 192 | 47 | 145 | 246 | 880 | 1,388 | 1,275 | 600 | - | Sports activities and amusement and recreation activities |
| 931 | กิจกรรมด้านการกีฬา | 5,735 | 334 | 460 | 603 | 400 | 255 | 172 | 47 | 145 | 246 | 880 | 1,388 | 805 | - | - | Sports activities |
| 9311 | การดำเนินงานเกี่ยวกับสิ่งอำนวยความสะดวก ด้านการกีฬา | 5,415 | 325 | 402 | 546 | 354 | 231 | 152 | 47 | 145 | 196 | 824 | 1,388 | 805 | - | - | Operation of sports facilities |
| 93111 | การดำเนินงานเกี่ยวกับสิ่งอำนวยความสะดวก ด้านการกีฬา | 5,237 | 315 | 384 | 498 | 305 | 207 | 152 | 47 | 116 | 196 | 824 | 1,388 | 805 | - | - | Operation of sports facilities |
| 93112 | การดำเนินงานของศูนย์ฟิตเนส และการออกกำลังกายเพื่อฝึกความยืดหยุ่น ของร่างกาย | 178 | 10 | 18 | 48 | 49 | 24 | - | - | 29 | - | - | - | - | - | - | Operation of fitness centers |
| 9312 | กิจกรรมสโมสรกีฬา | 152 | 1 | 2 | 17 | 14 | 12 | - | - | - | 50 | 56 | - | - | - | - | Activities of sports clubs |

ตาราง 24 จำนวนคนทำงานในสถานประกอบการ จำแนกตามขนาดของสถานประกอบการ (จำนวนคนทำงาน) และประเภทอุตสาหกรรม (ต่อ)

TABLE 24 NUMBER OF PERSONS ENGAGED IN ESTABLISHMENTS BY SIZE OF ESTABLISHMENT (NUMBER OF PERSONS ENGAGED) AND CATEGORY OF INDUSTRY (cont'd)

| รหัส Code | ประเภทอุตสาหกรรม | จำนวน คนทำงาน Number of persons engaged | ขนาดของสถานประกอบการ (จำนวนคนทำงาน) Size of establishment (Number of persons engaged) | | | | | | | | | | | | | Category of industry | |
|--------------|---|--|---|--------------|--------------|------------|------------|------------|-----------|----------|-----------|----------|-----------|------------|-------------|----------------------|---|
| | | | 1 | 2 | 3 - 5 | 6 - 10 | 11- 15 | 16 - 20 | 21 - 25 | 26 - 30 | 31 - 50 | 51 - 100 | 101 - 200 | 201 - 500 | 501 - 1,000 | | > 1,000 |
| 93120 | กิจกรรมสโมสรกีฬา | 152 | 1 | 2 | 17 | 14 | 12 | - | - | - | 50 | 56 | - | - | - | - | Activities of sports clubs |
| 9319 | กิจกรรมอื่นๆ ด้านการกีฬา | 168 | 8 | 56 | 40 | 32 | 12 | 20 | - | - | - | - | - | - | - | - | Other sports activities |
| 93191 | กิจกรรมการจัดการแข่งขันกีฬา | 24 | - | - | 4 | - | - | 20 | - | - | - | - | - | - | - | - | Activities of producers or promoters of sports events |
| 93199 | กิจกรรมอื่นๆ ด้านการกีฬา ซึ่งมิได้จัดประเภทไว้ในที่อื่น | 144 | 8 | 56 | 36 | 32 | 12 | - | - | - | - | - | - | - | - | - | Other sports activities, n.e.c. |
| 932 | กิจกรรมด้านความบันเทิง และการนันทนาการอื่นๆ | 3,470 | 1,110 | 766 | 310 | 146 | 48 | 20 | - | - | - | - | - | 470 | 600 | - | Other amusement and recreation activities |
| 9321 | กิจกรรมสวนสนุกและซิมปาร์ค | 636 | - | 2 | 4 | 19 | 11 | - | - | - | - | - | - | - | 600 | - | Activities of amusement parks and theme parks |
| 93210 | กิจกรรมสวนสนุกและซิมปาร์ค | 636 | - | 2 | 4 | 19 | 11 | - | - | - | - | - | - | - | 600 | - | Activities of amusement parks and theme parks |
| 9329 | กิจกรรมด้านความบันเทิงและการนันทนาการ อื่นๆ ซึ่งมิได้จัดประเภทไว้ในที่อื่น | 2,834 | 1,110 | 764 | 306 | 127 | 37 | 20 | - | - | - | - | - | 470 | - | - | Other amusement and recreation activities n.e.c. |
| 93292 | กิจกรรมการแสดงโชว์เพื่อความบันเทิง และการนันทนาการ | 539 | - | 2 | 4 | 30 | 13 | 20 | - | - | - | - | - | 470 | - | - | Activities of amusement and recreation shows |
| 93293 | กิจกรรมการค้าเงินงานร้านเกม และตู้เกมหยอดเหรียญ | 2,267 | 1,103 | 756 | 296 | 88 | 24 | - | - | - | - | - | - | - | - | - | Operation of games shops and coin-operated games activities |
| 93299 | กิจกรรมด้านความบันเทิงและการนันทนาการ อื่นๆ ซึ่งมิได้จัดประเภทไว้ในที่อื่น | 28 | 7 | 6 | 6 | 9 | - | - | - | - | - | - | - | - | - | - | Other amusement and recreation activities n.e.c. |
| 95 | การซ่อมคอมพิวเตอร์และของใช้ส่วนบุคคล และของใช้ในครัวเรือน | 6,390 | 2,757 | 1,302 | 1,380 | 471 | 165 | 145 | 98 | - | 72 | - | - | - | - | - | Repair of computers and personal and household goods |
| 951 | การซ่อมอุปกรณ์คอมพิวเตอร์ และอุปกรณ์สื่อสารโทรคมนาคม | 1,593 | 457 | 380 | 422 | 128 | 105 | 53 | 48 | - | - | - | - | - | - | - | Repair of computers and communication equipment |
| 9511 | การซ่อมคอมพิวเตอร์และอุปกรณ์ต่อพ่วง | 1,384 | 376 | 326 | 393 | 122 | 105 | 37 | 25 | - | - | - | - | - | - | - | Repair of computers and peripheral equipment |
| 95110 | การซ่อมคอมพิวเตอร์และอุปกรณ์ต่อพ่วง | 1,384 | 376 | 326 | 393 | 122 | 105 | 37 | 25 | - | - | - | - | - | - | - | Repair of computers and peripheral equipment |
| 9512 | การซ่อมอุปกรณ์สื่อสารโทรคมนาคม | 209 | 81 | 54 | 29 | 6 | - | 16 | 23 | - | - | - | - | - | - | - | Repair of communication equipment |
| 95120 | การซ่อมอุปกรณ์สื่อสารโทรคมนาคม | 209 | 81 | 54 | 29 | 6 | - | 16 | 23 | - | - | - | - | - | - | - | Repair of communication equipment |

ตาราง 24 จำนวนคนทำงานในสถานประกอบการ จำแนกตามขนาดของสถานประกอบการ (จำนวนคนทำงาน) และประเภทอุตสาหกรรม (ต่อ)

TABLE 24 NUMBER OF PERSONS ENGAGED IN ESTABLISHMENTS BY SIZE OF ESTABLISHMENT (NUMBER OF PERSONS ENGAGED) AND CATEGORY OF INDUSTRY (cont'd)

| รหัส Code | ประเภทอุตสาหกรรม | จำนวน คนทำงาน Number of persons engaged | ขนาดของสถานประกอบการ (จำนวนคนทำงาน) Size of establishment (Number of persons engaged) | | | | | | | | | | | | | Category of industry | |
|--------------|--|--|---|--------------|--------------|--------------|------------|------------|------------|------------|------------|------------|------------|------------|-------------|----------------------|---|
| | | | 1 | 2 | 3 - 5 | 6 - 10 | 11- 15 | 16 - 20 | 21 - 25 | 26 - 30 | 31 - 50 | 51 - 100 | 101 - 200 | 201 - 500 | 501 - 1,000 | | > 1,000 |
| 952 | การซ่อมของใช้ส่วนบุคคล และของใช้ในครัวเรือน | 4,797 | 2,300 | 922 | 958 | 343 | 60 | 92 | 50 | - | 72 | - | - | - | - | - | Repair of personal and household goods |
| 9521 | การซ่อมเครื่องใช้อิเล็กทรอนิกส์ในครัวเรือน | 944 | 539 | 210 | 129 | 40 | 26 | - | - | - | - | - | - | - | - | - | Repair of consumer electronics |
| 95210 | การซ่อมเครื่องใช้อิเล็กทรอนิกส์ในครัวเรือน | 944 | 539 | 210 | 129 | 40 | 26 | - | - | - | - | - | - | - | - | - | Repair of consumer electronics |
| 9522 | การซ่อมเครื่องใช้ในครัวเรือน และอุปกรณ์สำหรับบ้านและสวน | 2,169 | 600 | 478 | 661 | 259 | 23 | 92 | 25 | - | 31 | - | - | - | - | - | Repair of household appliances and home and garden equipment |
| 95220 | การซ่อมเครื่องใช้ในครัวเรือน และอุปกรณ์สำหรับบ้านและสวน | 2,169 | 600 | 478 | 661 | 259 | 23 | 92 | 25 | - | 31 | - | - | - | - | - | Repair of household appliances and home and garden equipment |
| 9523 | การซ่อมรองเท้าและเครื่องหนัง | 59 | 21 | 12 | 10 | 16 | - | - | - | - | - | - | - | - | - | - | Repair of footwear and leather goods |
| 95230 | การซ่อมรองเท้าและเครื่องหนัง | 59 | 21 | 12 | 10 | 16 | - | - | - | - | - | - | - | - | - | - | Repair of footwear and leather goods |
| 9524 | การซ่อมเฟอร์นิเจอร์และของตกแต่งบ้าน | 95 | 8 | 24 | 48 | 15 | - | - | - | - | - | - | - | - | - | - | Repair of furniture and home furnishings |
| 95240 | การซ่อมเฟอร์นิเจอร์และของตกแต่งบ้าน | 95 | 8 | 24 | 48 | 15 | - | - | - | - | - | - | - | - | - | - | Repair of furniture and home furnishings |
| 9529 | การซ่อมของใช้ส่วนบุคคล และของใช้ในครัวเรือนอื่นๆ | 1,530 | 1,132 | 198 | 110 | 13 | 11 | - | 25 | - | 41 | - | - | - | - | - | Repair of other personal and household goods |
| 95291 | การซ่อมนาฬิกา | 49 | 30 | 16 | 3 | - | - | - | - | - | - | - | - | - | - | - | Repair of watches and clocks |
| 95292 | การซ่อมเสื้อผ้าเครื่องแต่งกาย | 1,194 | 954 | 116 | 65 | 7 | 11 | - | - | - | 41 | - | - | - | - | - | Repair and alteration of clothing |
| 95293 | การซ่อมรถจักรยาน | 175 | 119 | 38 | 18 | - | - | - | - | - | - | - | - | - | - | - | Repair of bicycles |
| 95294 | การซ่อมเครื่องดนตรี | 5 | - | 2 | 3 | - | - | - | - | - | - | - | - | - | - | - | Repair of musical instruments |
| 95295 | การซ่อมเครื่องกีฬา | 2 | - | 2 | - | - | - | - | - | - | - | - | - | - | - | - | Repair of sporting goods |
| 95299 | การซ่อมของใช้ส่วนบุคคลและของใช้ใน ครัวเรือนอื่นๆ ซึ่งมีได้จัดประเภทไว้ในที่อื่น | 105 | 29 | 24 | 21 | 6 | - | - | 25 | - | - | - | - | - | - | - | Repair of other personal and household goods, n.e.c |
| 96 | กิจกรรมบริการส่วนบุคคลอื่นๆ | 30,326 | 12,746 | 6,220 | 5,422 | 2,229 | 981 | 503 | 296 | 116 | 575 | 825 | 163 | 250 | - | - | Other personal service activities |
| 961 | กิจกรรมบริการเพื่อเสริมสร้างสุขภาพ ร่างกาย (ยกเว้นกิจกรรมด้านการกีฬา) | 23,213 | 9,647 | 4,424 | 4,610 | 2,011 | 785 | 390 | 224 | 56 | 409 | 494 | 163 | - | - | - | Personal services for wellness (except sport activities) |
| 9610 | กิจกรรมบริการเพื่อเสริมสร้างสุขภาพ ร่างกาย (ยกเว้นกิจกรรมด้านการกีฬา) | 23,213 | 9,647 | 4,424 | 4,610 | 2,011 | 785 | 390 | 224 | 56 | 409 | 494 | 163 | - | - | - | Personal services for wellness (except sport activities) |
| 96101 | กิจกรรมสปาและการนวด | 5,845 | 310 | 502 | 1,912 | 1,277 | 439 | 246 | 157 | 56 | 289 | 494 | 163 | - | - | - | Activities of spas and massage salons |
| 96102 | กิจกรรมบริการลดน้ำหนัก | 145 | 1 | - | 17 | 31 | 14 | 16 | 21 | - | 45 | - | - | - | - | - | Activities of reducing and slendening salons |
| 96103 | กิจกรรมการแต่งผม | 14,215 | 8,319 | 3,318 | 2,006 | 381 | 130 | 19 | - | - | 42 | - | - | - | - | - | Activities of hairdressing salons |
| 96104 | กิจกรรมการดูแลความงาม แต่งเล็บมือ และเล็บเท้า | 2,980 | 1,016 | 602 | 660 | 312 | 202 | 109 | 46 | - | 33 | - | - | - | - | - | Activities of beauty, manicure and pedicure salons |

ตาราง 24 จำนวนคนทำงานในสถานประกอบการ จำแนกตามขนาดของสถานประกอบการ (จำนวนคนทำงาน) และประเภทอุตสาหกรรม (ต่อ)

TABLE 24 NUMBER OF PERSONS ENGAGED IN ESTABLISHMENTS BY SIZE OF ESTABLISHMENT (NUMBER OF PERSONS ENGAGED) AND CATEGORY OF INDUSTRY (cont'd)

| รหัส Code | ประเภทอุตสาหกรรม | จำนวน คนทำงาน Number of persons engaged | ขนาดของสถานประกอบการ (จำนวนคนทำงาน) Size of establishment (Number of persons engaged) | | | | | | | | | | | | | Category of industry | | |
|--------------|--|--|---|--------------|------------|------------|------------|------------|-----------|-----------|------------|------------|-----------|------------|-------------|----------------------|---------|---|
| | | | 1 | 2 | 3 - 5 | 6 - 10 | 11- 15 | 16 - 20 | 21 - 25 | 26 - 30 | 31 - 50 | 51 - 100 | 101 - 200 | 201 - 500 | 501 - 1,000 | | > 1,000 | |
| 96109 | กิจกรรมบริการอื่นๆ เพื่อเสริมสร้างสุขภาพร่างกาย (ยกเว้นกิจกรรมด้านการกีฬา) | 28 | 1 | 2 | 15 | 10 | - | - | - | - | - | - | - | - | - | - | - | Other personal services for wellness (except sport activities) |
| 962 | การบริการซักรีดและซักแห้ง | 6,038 | 2,528 | 1,600 | 664 | 120 | 159 | 113 | 47 | 60 | 166 | 331 | - | 250 | - | - | - | Washing and (dry-) cleaning of textile and fur products |
| 9620 | การบริการซักรีดและซักแห้ง | 6,038 | 2,528 | 1,600 | 664 | 120 | 159 | 113 | 47 | 60 | 166 | 331 | - | 250 | - | - | - | Washing and (dry-) cleaning of textile and fur products |
| 96201 | การบริการซักรีดและซักแห้ง (ยกเว้นโดยเครื่องซักผ้าชนิดหยอดเหรียญ) | 4,817 | 1,536 | 1,472 | 639 | 110 | 137 | 113 | 47 | 60 | 122 | 331 | - | 250 | - | - | - | Washing and (dry-) cleaning of textile and fur products (except by self-service coin-operated machines) |
| 96202 | การบริการซักรีดและซักแห้ง โดยเครื่องซักผ้าชนิดหยอดเหรียญ | 1,210 | 992 | 128 | 25 | 10 | 11 | - | - | - | 44 | - | - | - | - | - | - | Washing and (dry-) cleaning of textile and fur products by self-service coin-operated machines |
| 96203 | การบริการฟอกและย้อมสี | 11 | - | - | - | - | 11 | - | - | - | - | - | - | - | - | - | - | Dyeing and colouring services |
| 963 | กิจกรรมบริการส่วนบุคคลอื่นๆ ซึ่งมีได้จัดประเภทไว้ในที่อื่น | 1,075 | 571 | 196 | 148 | 98 | 37 | - | 25 | - | - | - | - | - | - | - | - | Other personal service activities n.e.c. |
| 9630 | กิจกรรมบริการส่วนบุคคลอื่นๆ ซึ่งมีได้จัดประเภทไว้ในที่อื่น | 1,075 | 571 | 196 | 148 | 98 | 37 | - | 25 | - | - | - | - | - | - | - | - | Other personal service activities n.e.c. |
| 96301 | การทำศพและกิจกรรมที่เกี่ยวข้อง | 49 | 2 | 12 | 15 | 20 | - | - | - | - | - | - | - | - | - | - | - | Funeral and related activities |
| 96302 | กิจกรรมการดูแลสัตว์เลี้ยง | 275 | 40 | 116 | 86 | 20 | 13 | - | - | - | - | - | - | - | - | - | - | Pet care activities |
| 96303 | กิจกรรมบริการด้วยเครื่องหยอดเหรียญ | 385 | 331 | 12 | 10 | 20 | 12 | - | - | - | - | - | - | - | - | - | - | Concession operation of coin-operated personal service machines |
| 96304 | กิจกรรมโหราศาสตร์และไสยศาสตร์ | 214 | 161 | 34 | 13 | 6 | - | - | - | - | - | - | - | - | - | - | - | Astrological and spiritualists' activities |
| 96305 | กิจกรรมบริการอาบ อบ นวด และบริการอื่นๆ ที่คล้ายกัน | 32 | - | 2 | 5 | - | - | - | 25 | - | - | - | - | - | - | - | - | Turkish baths, sauna and steam baths activities |
| 96309 | กิจกรรมบริการส่วนบุคคลอื่นๆ ซึ่งมีได้จัดประเภทไว้ในที่อื่น | 120 | 37 | 20 | 19 | 32 | 12 | - | - | - | - | - | - | - | - | - | - | Other personal service activities n.e.c. |

ที่มา : สำมะโนธุรกิจและอุตสาหกรรม พ.ศ. 2555 (ข้อมูลพื้นฐาน) ปริมาณพล สำนักงานสถิติแห่งชาติ กระทรวงเทคโนโลยีสารสนเทศและการสื่อสาร

Source : The 2012 Business and Industrial Census (Basic Information), Vicinity Region , National Statistical Office, Ministry of Information and Communication Technology.

ตาราง 25 จำนวนลูกจ้างในสถานประกอบการ จำแนกตามขนาดของสถานประกอบการ (จำนวนคนทำงาน) และประเภทอุตสาหกรรม

TABLE 25 NUMBER OF EMPLOYEES IN ESTABLISHMENTS BY SIZE OF ESTABLISHMENT (NUMBER OF PERSONS ENGAGED) AND CATEGORY OF INDUSTRY

| รหัส Code | ประเภทอุตสาหกรรม | จำนวน ลูกจ้าง Number of employees | ขนาดของสถานประกอบการ (จำนวนคนทำงาน) Size of establishment (Number of persons engaged) | | | | | | | | | | | | | | Category of industry |
|--------------|--|--|---|---------------|---------------|---------------|---------------|---------------|---------------|---------------|---------------|----------------|----------------|----------------|----------------|----------------|--|
| | | | 1 | 2 | 3 - 5 | 6 - 10 | 11- 15 | 16 - 20 | 21 - 25 | 26 - 30 | 31 - 50 | 51 - 100 | 101 - 200 | 201 - 500 | 501 - 1,000 | > 1,000 | |
| | | | | | | | | | | | | | | | | | |
| | รวม | 1,476,224 | 1,974 | 12,653 | 66,001 | 77,827 | 51,833 | 41,908 | 26,888 | 31,793 | 97,811 | 145,722 | 183,082 | 259,929 | 205,394 | 273,409 | Total |
| | 10 การผลิตผลิตภัณฑ์อาหาร | 196,150 | 3 | 59 | 886 | 2,921 | 2,404 | 2,707 | 2,077 | 2,029 | 7,788 | 13,742 | 22,093 | 36,585 | 35,477 | 67,379 | Manufacture of food products |
| | 101 การแปรรูปและการถนอมเนื้อสัตว์ | 10,509 | - | 7 | 149 | 472 | 314 | 199 | 201 | 112 | 436 | 292 | 1,437 | 1,735 | 2,420 | 2,735 | Processing and preserving of meat |
| | 1011 การผลิตเนื้อสัตว์ (ยกเว้นสัตว์ปีก) | 2,840 | - | 1 | 58 | 130 | 125 | - | 45 | 26 | 155 | 114 | 256 | 430 | - | 1,500 | Manufacture of meat (except poultry) |
| | 10111 การฆ่าสัตว์ (ยกเว้นสัตว์ปีก) | 598 | - | 1 | 24 | 85 | 115 | - | 20 | - | 48 | 49 | 256 | - | - | - | Slaughtering of meat (except poultry) |
| | 10112 การผลิตเนื้อสัตว์ (ยกเว้นสัตว์ปีก) สด แช่เย็น หรือแช่แข็ง | 2,242 | - | - | 34 | 45 | 10 | - | 25 | 26 | 107 | 65 | - | 430 | - | 1,500 | Manufacture of fresh, chilled or frozen meat (except poultry) |
| | 1012 การฆ่าสัตว์ปีกและการผลิตเนื้อสัตว์ปีกสด แช่เย็น หรือแช่แข็ง | 3,884 | - | - | 22 | 105 | 71 | 93 | - | 28 | 40 | - | 200 | 905 | 2,420 | - | Slaughtering and production of fresh, chilled or frozen of poultry meat |
| | 10120 การฆ่าสัตว์ปีกและการผลิตเนื้อสัตว์ปีกสด แช่เย็น หรือแช่แข็ง | 3,884 | - | - | 22 | 105 | 71 | 93 | - | 28 | 40 | - | 200 | 905 | 2,420 | - | Slaughtering and production of fresh, chilled or frozen of poultry meat |
| | 1013 การผลิตผลิตภัณฑ์เนื้อสัตว์และเนื้อสัตว์ปีก | 3,785 | - | 6 | 69 | 237 | 118 | 106 | 156 | 58 | 241 | 178 | 981 | 400 | - | 1,235 | Processing and preserving meat and poultry meat products |
| | 10131 การผลิตเนื้อสัตว์และเนื้อสัตว์ปีกที่ทำให้แห้ง ทำเค็ม หรือรมควัน | 7 | - | 2 | - | 5 | - | - | - | - | - | - | - | - | - | - | Manufacture of dried, salted or smoked meat and poultry meat |
| | 10132 การผลิตไส้กรอก ลูกชิ้น และผลิตภัณฑ์อื่น ที่คล้ายกัน ที่ทำจากเนื้อสัตว์และเนื้อสัตว์ปีก | 1,606 | - | 3 | 39 | 150 | 80 | 72 | 93 | 58 | 200 | 60 | 451 | 400 | - | - | Manufacture of meat and poultry meat sausages, balls and other similar products |
| | 10133 การผลิตเนื้อสัตว์และเนื้อสัตว์ปีกบรรจุกระป๋อง | 58 | - | - | - | - | - | - | - | - | - | 58 | - | - | - | - | Manufacture of canned meat and poultry meat |
| | 10134 การผลิตผลิตภัณฑ์พลอยได้จากสัตว์ และสัตว์ปีก | 386 | - | - | 4 | 12 | - | - | - | - | - | - | 370 | - | - | - | Manufacture of by products from meat and poultry meat |
| | 10139 การผลิตผลิตภัณฑ์อื่นๆ จากเนื้อสัตว์ และเนื้อสัตว์ปีก | 1,728 | - | 1 | 26 | 70 | 38 | 34 | 63 | - | 41 | 60 | 160 | - | - | 1,235 | Processing and preserving other meat and poultry meat products |
| | 102 การแปรรูปและการถนอมสัตว์น้ำ | 90,636 | - | 3 | 160 | 723 | 793 | 1,006 | 679 | 717 | 2,518 | 4,787 | 6,360 | 11,738 | 14,768 | 46,384 | Processing and preserving of fish, crustaceans and molluscs |
| | 1021 การผลิตสัตว์น้ำและผลิตภัณฑ์สัตว์น้ำสด แช่เย็น หรือแช่แข็ง | 64,620 | - | 2 | 73 | 421 | 501 | 738 | 508 | 522 | 1,913 | 3,763 | 4,800 | 8,898 | 11,090 | 31,391 | Manufacture of fish, crustaceans and molluscs products, fresh, chilled or frozen |
| | 10211 การผลิตปลาและผลิตภัณฑ์จากปลาสด แช่เย็น หรือแช่แข็ง | 51,303 | - | 2 | 59 | 387 | 456 | 701 | 486 | 492 | 1,783 | 3,183 | 4,377 | 6,118 | 6,040 | 27,219 | Manufacture of fish products, fresh, chilled or frozen |

ตาราง 25 จำนวนลูกจ้างในสถานประกอบการ จำแนกตามขนาดของสถานประกอบการ (จำนวนคนทำงาน) และประเภทอุตสาหกรรม (ต่อ)

TABLE 25 NUMBER OF EMPLOYEES IN ESTABLISHMENTS BY SIZE OF ESTABLISHMENT (NUMBER OF PERSONS ENGAGED) AND CATEGORY OF INDUSTRY (cont'd)

| รหัส Code | ประเภทอุตสาหกรรม | จำนวน ลูกจ้าง Number of employees | ขนาดของสถานประกอบการ (จำนวนคนทำงาน) Size of establishment (Number of persons engaged) | | | | | | | | | | | | | | Category of industry |
|--------------|--|--|---|---|-----------|------------|------------|------------|-----------|-----------|------------|--------------|--------------|--------------|--------------|--------------|--|
| | | | 1 | 2 | 3 - 5 | 6 - 10 | 11- 15 | 16 - 20 | 21 - 25 | 26 - 30 | 31 - 50 | 51 - 100 | 101 - 200 | 201 - 500 | 501 - 1,000 | > 1,000 | |
| | | | 10212 | การผลิตสัตว์น้ำและผลิตภัณฑ์สัตว์น้ำ (ยกเว้นปลา) สด แช่เย็น หรือแช่แข็ง | 13,317 | - | - | 14 | 34 | 45 | 37 | 22 | 30 | 130 | 580 | 423 | |
| 1022 | การผลิตสัตว์น้ำบรรจุกระป๋อง | 20,661 | - | - | 8 | 38 | 50 | 34 | 45 | 88 | 126 | 674 | 1,026 | 1,302 | 2,277 | 14,993 | Manufacture of canned fish, crustaceans and molluscs |
| 10221 | การผลิตปลาบรรจุกระป๋อง | 13,229 | - | - | 8 | 38 | 50 | 34 | 45 | 88 | 126 | 674 | 876 | 1,030 | 2,277 | 7,983 | Manufacture of canned fish |
| 10222 | การผลิตสัตว์น้ำ (ยกเว้นปลา) บรรจุกระป๋อง | 7,432 | - | - | - | - | - | - | - | - | - | - | 150 | 272 | - | 7,010 | Manufacture of canned crustaceans and molluscs |
| 1029 | การผลิตผลิตภัณฑ์สัตว์น้ำแปรรูปอื่นๆ | 5,355 | - | 1 | 79 | 264 | 242 | 234 | 126 | 107 | 479 | 350 | 534 | 1,538 | 1,401 | - | Manufacture of other fish and marine products |
| 10291 | การผลิตผลิตภัณฑ์สัตว์น้ำที่ทำให้แห้ง รมควัน ทำเค็ม แช่น้ำเกลือหรือน้ำส้มสายชู | 1,701 | - | - | 29 | 66 | 117 | 115 | 20 | 52 | 30 | - | - | 471 | 801 | - | Manufacture of fish, crustaceans and molluscs: drying, smoking, salting, immersing in brine or vinegar |
| 10292 | การผลิตไส้กรอก ลูกชิ้น และผลิตภัณฑ์อื่น ที่คล้ายกัน ที่ทำจากสัตว์น้ำ | 1,522 | - | - | 15 | 55 | 15 | 20 | 41 | - | 141 | 70 | 290 | 275 | 600 | - | Manufacture of fish, crustaceans and molluscs sausages, ball and other similar products |
| 10293 | การผลิตน้ำปลาและผลิตภัณฑ์สัตว์น้ำ ที่ได้จากการหมัก | 745 | - | - | 23 | 88 | 98 | 60 | 44 | - | 80 | 100 | - | 252 | - | - | Manufacture of fishsauce and fermented fish products |
| 10294 | การผลิตปลาป่นสำหรับใช้เป็นอาหารสัตว์ | 555 | - | - | - | 10 | 12 | 39 | - | 55 | 139 | 180 | 120 | - | - | - | Manufacture of fishmeal for animal feed |
| 10295 | การแปรรูปสาหร่าย | 48 | - | - | - | - | - | - | - | - | 48 | - | - | - | - | - | Processing of seaweeds |
| 10299 | การผลิตผลิตภัณฑ์สัตว์น้ำแปรรูปอื่นๆ ซึ่งมิได้จัดประเภทไว้ในที่อื่น | 784 | - | 1 | 12 | 45 | - | - | 21 | - | 41 | - | 124 | 540 | - | - | Manufacture of other fish and marine products, n.e.c. |
| 103 | การแปรรูปและการถนอมผลไม้และผัก | 20,290 | - | 8 | 74 | 193 | 243 | 175 | 86 | 86 | 600 | 1,049 | 2,349 | 3,041 | 5,160 | 7,226 | Processing and preserving of fruit and vegetables |
| 1030 | การแปรรูปและการถนอมผลไม้และผัก | 20,290 | - | 8 | 74 | 193 | 243 | 175 | 86 | 86 | 600 | 1,049 | 2,349 | 3,041 | 5,160 | 7,226 | Processing and preserving of fruit and vegetables |
| 10301 | การผลิตผลไม้และผักแช่แข็ง | 410 | - | - | - | 10 | - | - | - | - | - | - | - | 400 | - | - | Manufacture of frozen fruit and vegetables |
| 10302 | การผลิตผลไม้และผักบรรจุกระป๋อง | 7,153 | - | 4 | 2 | 22 | 12 | 20 | 21 | 26 | 31 | 580 | 644 | 1,246 | 1,550 | 2,995 | Manufacture of canned fruit and vegetables |
| 10303 | การผลิตน้ำผลไม้และน้ำผัก | 2,410 | - | - | 14 | 45 | 25 | 53 | - | 30 | 179 | 185 | 814 | 355 | 710 | - | Manufacture of fruit or vegetable juices |
| 10304 | การถนอมผลไม้และผัก โดยทำให้แห้ง ทำเค็ม แช่น้ำมันหรือน้ำส้มสายชู | 1,923 | - | 1 | 23 | 70 | 61 | 64 | - | - | 84 | - | 200 | 750 | 670 | - | Preserving of fruit or vegetables: drying, salting, immersing in oil or vinegar |

ตาราง 25 จำนวนลูกจ้างในสถานประกอบการ จำแนกตามขนาดของสถานประกอบการ (จำนวนคนทำงาน) และประเภทอุตสาหกรรม (ต่อ)

TABLE 25 NUMBER OF EMPLOYEES IN ESTABLISHMENTS BY SIZE OF ESTABLISHMENT (NUMBER OF PERSONS ENGAGED) AND CATEGORY OF INDUSTRY (cont'd)

| รหัส Code | ประเภทอุตสาหกรรม | จำนวน ลูกจ้าง Number of employees | ขนาดของสถานประกอบการ (จำนวนคนทำงาน) Size of establishment (Number of persons engaged) | | | | | | | | | | | | | | Category of industry |
|--------------|---|--|---|--------------------------------|-----------|------------|------------|------------|------------|------------|------------|------------|--------------|--------------|--------------|--------------|--|
| | | | 1 | 2 | 3 - 5 | 6 - 10 | 11- 15 | 16 - 20 | 21 - 25 | 26 - 30 | 31 - 50 | 51 - 100 | 101 - 200 | 201 - 500 | 501 - 1,000 | > 1,000 | |
| | | | 10305 | การผลิตแยม มาร์มาเลต และเยลลี่ | 180 | - | - | - | - | - | - | - | - | - | 60 | 120 | |
| 10306 | การแปรรูปและการถนอมมันฝรั่ง | 375 | - | - | - | - | - | - | - | - | - | 74 | 301 | - | - | - | Processing and preserving of potatoes |
| 10307 | การผลิตผลิตภัณฑ์จากผลไม้เปลือกแข็ง (นัท) | 181 | - | - | 4 | - | 27 | - | - | - | 30 | - | 120 | - | - | - | Manufacture of nut products |
| 10309 | การแปรรูปและการถนอมผลไม้ และผักด้วยวิธีอื่นๆ | 7,658 | - | 3 | 31 | 46 | 118 | 38 | 65 | 30 | 276 | 150 | 150 | 290 | 2,230 | 4,231 | Processing and preserving of other fruit or vegetable products |
| 104 | การผลิตน้ำมันและไขมันจากพืชและสัตว์ | 3,780 | - | 2 | - | 17 | 42 | - | 25 | 28 | 368 | 571 | 540 | 1,187 | 1,000 | - | Manufacture of vegetable and animal oils and fats |
| 1041 | การผลิตน้ำมันพืช (ยกเว้นน้ำมันปาล์ม) | 3,649 | - | 2 | - | 17 | 42 | - | 25 | 28 | 318 | 490 | 540 | 1,187 | 1,000 | - | Manufacture of vegetable oils (except palm oils) |
| 10411 | การผลิตน้ำมันถั่วเหลือง | 1,409 | - | - | - | - | - | - | - | - | 129 | 280 | - | - | 1,000 | - | Manufacture of soybean oils |
| 10412 | การผลิตน้ำมันรำข้าว | 10 | - | - | - | 10 | - | - | - | - | - | - | - | - | - | - | Manufacture of rice bran oils |
| 10414 | การผลิตน้ำมันมะพร้าว | 182 | - | - | - | - | 42 | - | - | - | - | 140 | - | - | - | - | Manufacture of coconut oils |
| 10419 | การผลิตน้ำมันพืชอื่นๆ (ยกเว้นน้ำมันปาล์ม) | 2,048 | - | 2 | - | 7 | - | - | 25 | 28 | 189 | 70 | 540 | 1,187 | - | - | Manufacture of other vegetable oils (except palm oils) |
| 1042 | การผลิตน้ำมันปาล์ม | 131 | - | - | - | - | - | - | - | - | 50 | 81 | - | - | - | - | Manufacture of palm oils |
| 10420 | การผลิตน้ำมันปาล์ม | 131 | - | - | - | - | - | - | - | - | 50 | 81 | - | - | - | - | Manufacture of palm oils |
| 105 | การผลิตผลิตภัณฑ์นม | 4,357 | - | - | 16 | 15 | 34 | 49 | 41 | 30 | 122 | 441 | 431 | 620 | 1,400 | 1,158 | Manufacture of dairy products |
| 1050 | การผลิตผลิตภัณฑ์นม | 4,357 | - | - | 16 | 15 | 34 | 49 | 41 | 30 | 122 | 441 | 431 | 620 | 1,400 | 1,158 | Manufacture of dairy products |
| 10501 | การผลิตนมสด นมพาสเจอร์ไรส์ นมสเตอริไลส์ นมโฮโมจีไนส์ และ/หรือยูเอชที | 1,597 | - | - | - | - | - | - | - | - | 72 | 47 | - | 320 | - | 1,158 | Manufacture of fresh liquid milk, pasteurized, sterilized, homogenized and/or ultra heat treated |
| 10502 | การผลิตนมข้นหรือนมผง | 350 | - | - | - | - | - | - | - | - | 50 | - | - | 300 | - | - | Manufacture of powdered milk and condensed or evaporated milk |
| 10503 | การผลิตไอศกรีมและไอศกรีมหวานเย็น | 805 | - | - | 16 | 15 | 34 | 49 | 41 | - | - | 330 | 320 | - | - | - | Manufacture of ice cream and sherbet |
| 10504 | การผลิตโยเกิร์ตและนมเปรี้ยว | 700 | - | - | - | - | - | - | - | - | - | - | - | - | 700 | - | Manufacture of yoghurt |
| 10509 | การผลิตผลิตภัณฑ์นมอื่นๆ | 905 | - | - | - | - | - | - | - | 30 | - | 64 | 111 | - | 700 | - | Manufacture of other dairy products |
| 106 | การผลิตผลิตภัณฑ์ที่ได้จากการไม่-สียัญพืช สตาร์ชและผลิตภัณฑ์จากสตาร์ช | 7,922 | 1 | - | 29 | 290 | 161 | 293 | 172 | 113 | 749 | 620 | 1,898 | 3,596 | - | - | Manufacture of grain mill products, starches and starch products |

ตาราง 25 จำนวนลูกจ้างในสถานประกอบการ จำแนกตามขนาดของสถานประกอบการ (จำนวนคนทำงาน) และประเภทอุตสาหกรรม (ต่อ)

TABLE 25 NUMBER OF EMPLOYEES IN ESTABLISHMENTS BY SIZE OF ESTABLISHMENT (NUMBER OF PERSONS ENGAGED) AND CATEGORY OF INDUSTRY (cont'd)

| รหัส Code | ประเภทอุตสาหกรรม | จำนวน ลูกจ้าง Number of employees | ขนาดของสถานประกอบการ (จำนวนคนทำงาน) Size of establishment (Number of persons engaged) | | | | | | | | | | | | | | Category of industry |
|--------------|---|--|---|--|------------|--------------|------------|------------|------------|------------|--------------|--------------|--------------|---------------|---------------|--------------|---|
| | | | 1 | 2 | 3 - 5 | 6 - 10 | 11- 15 | 16 - 20 | 21 - 25 | 26 - 30 | 31 - 50 | 51 - 100 | 101 - 200 | 201 - 500 | 501 - 1,000 | > 1,000 | |
| | | | 1061 | การผลิตผลิตภัณฑ์ที่ได้จากการโม่-สีธัญพืช | 6,913 | 1 | - | 29 | 290 | 161 | 263 | 129 | 113 | 669 | 564 | 1,448 | |
| 10611 | การสีข้าว | 3,665 | 1 | - | 23 | 232 | 134 | 209 | 86 | 27 | 506 | 314 | 181 | 1,952 | - | - | Rice milling |
| 10612 | การผลิตแป้งจากข้าว | 1,632 | - | - | - | - | - | - | - | 56 | 113 | 90 | 329 | 1,044 | - | - | Manufacture of rice flour |
| 10614 | การผลิตผลิตภัณฑ์ที่ได้จากการโม่-สีข้าวโพด | 150 | - | - | - | - | - | - | - | - | - | - | 150 | - | - | - | Manufacture of corn mill products |
| 10615 | การผลิตผลิตภัณฑ์ที่ได้จากการโม่-สีธัญพืชชนิดอื่นๆ | 32 | - | - | - | 17 | 15 | - | - | - | - | - | - | - | - | - | Manufacture of other grain mill products |
| 10616 | การผลิตแป้งผสมสำเร็จสำหรับใช้ทำขนมอบและประกอบอาหารอื่นๆ | 1,087 | - | - | - | 36 | 12 | 37 | 24 | 30 | - | 160 | 788 | - | - | - | Manufacture of flour mixes and prepared blended flour |
| 10617 | การผลิตน้ำธัญพืช | 28 | - | - | 4 | 5 | - | - | 19 | - | - | - | - | - | - | - | Manufacture of grain juice |
| 10619 | การผลิตผลิตภัณฑ์อื่น ๆ ที่ได้จาก การโม่-สีธัญพืช | 319 | - | - | 2 | - | - | 17 | - | - | 50 | - | - | 250 | - | - | Manufacture of other grain mill products |
| 1062 | การผลิตสตาร์ช และผลิตภัณฑ์จากสตาร์ช | 1,009 | - | - | - | - | - | 30 | 43 | - | 80 | 56 | 450 | 350 | - | - | Manufacture of starches and starch products |
| 10621 | การผลิตมันเส้นและมันอัดเม็ด | 22 | - | - | - | - | - | - | 22 | - | - | - | - | - | - | - | Manufacture of cassava chip and pellet |
| 10622 | การผลิตสตาร์ชจากมันสำปะหลัง | 764 | - | - | - | - | - | - | - | - | 50 | 56 | 308 | 350 | - | - | Manufacture of cassava starch |
| 10623 | การผลิตสตาร์ชจากข้าวโพด ธัญพืช และพืชผักอื่นๆ (ยกเว้นมันสำปะหลัง) | 15 | - | - | - | - | - | 15 | - | - | - | - | - | - | - | - | Manufacture of starches from maize, grain and other vegetables (except cassava) |
| 10629 | การผลิตผลิตภัณฑ์จากสตาร์ชอื่นๆ | 208 | - | - | - | - | - | 15 | 21 | - | 30 | - | 142 | - | - | - | Manufacture of other starch products |
| 107 | การผลิตผลิตภัณฑ์อาหารอื่นๆ | 49,810 | 2 | 37 | 437 | 1,066 | 656 | 795 | 734 | 856 | 2,352 | 4,538 | 7,962 | 11,792 | 10,227 | 8,356 | Manufacture of other food products |
| 1071 | การผลิตผลิตภัณฑ์ขนมอบ | 10,301 | 1 | 18 | 208 | 258 | 154 | 138 | 94 | 140 | 544 | 1,448 | 1,777 | 3,001 | 2,520 | - | Manufacture of bakery products |
| 10711 | การผลิตขนมปัง เค้ก และเพสตรี | 5,770 | 1 | 14 | 172 | 211 | 129 | 82 | 94 | 140 | 412 | 1,144 | 651 | 701 | 2,019 | - | Manufacture of bread, cake and pastry |
| 10712 | การผลิตบิสกิตและขนมปังกรอบที่คล้ายกัน | 4,378 | - | - | 8 | - | 25 | 37 | - | - | 132 | 249 | 1,126 | 2,300 | 501 | - | Manufacture of biscuits and other dry bakery products |
| 10713 | การผลิตขนมไทยประเภทอบ | 153 | - | 4 | 28 | 47 | - | 19 | - | - | - | 55 | - | - | - | - | Manufacture of Thai dessert bakery products |
| 1072 | การผลิตน้ำตาล | 645 | - | 1 | 18 | 28 | 21 | 40 | - | 30 | - | - | 257 | 250 | - | - | Manufacture of sugar |
| 10722 | การผลิตน้ำตาลทรายขาวและน้ำตาลทรายบริสุทธิ์ | 448 | - | - | 2 | 6 | 21 | 40 | - | - | - | - | 129 | 250 | - | - | Manufacture or refining of sugar and sugar substitutes from the juice of cane |
| 10723 | การผลิตน้ำตาลจากพืช (ยกเว้นอ้อย) | 197 | - | 1 | 16 | 22 | - | - | - | 30 | - | - | 128 | - | - | - | Manufacture of sugar (except from sugarcane) |
| 1073 | การผลิตโกโก้ ช็อกโกแลต ลูกกวาด และขนมที่ทำจากน้ำตาล | 2,053 | - | - | - | - | - | 16 | 45 | 29 | 90 | 276 | 335 | 604 | 658 | - | Manufacture of cocoa, chocolate and sugar confectionery |

ตาราง 25 จำนวนลูกจ้างในสถานประกอบการ จำแนกตามขนาดของสถานประกอบการ (จำนวนคนทำงาน) และประเภทอุตสาหกรรม (ต่อ)

TABLE 25 NUMBER OF EMPLOYEES IN ESTABLISHMENTS BY SIZE OF ESTABLISHMENT (NUMBER OF PERSONS ENGAGED) AND CATEGORY OF INDUSTRY (cont'd)

| รหัส Code | ประเภทอุตสาหกรรม | จำนวน ลูกจ้าง Number of employees | ขนาดของสถานประกอบการ (จำนวนคนทำงาน) Size of establishment (Number of persons engaged) | | | | | | | | | | | | | | Category of industry |
|--------------|---|--|---|--|-------|--------|--------|---------|---------|---------|---------|----------|-----------|-----------|-------------|---------|--|
| | | | 1 | 2 | 3 - 5 | 6 - 10 | 11- 15 | 16 - 20 | 21 - 25 | 26 - 30 | 31 - 50 | 51 - 100 | 101 - 200 | 201 - 500 | 501 - 1,000 | > 1,000 | |
| | | | 10732 | การผลิตช็อกโกแลตและขนมหวาน จากช็อกโกแลต | 189 | - | - | - | - | - | - | 25 | 29 | - | - | 135 | |
| 10734 | การถนอมผลไม้ ผลไม้เปลือกแข็ง เปลือกผลไม้ และส่วนอื่นๆ ของพืชโดยใช้น้ำตาล | 200 | - | - | - | - | - | - | - | - | - | - | 200 | - | - | - | Preserving in sugar of fruit, nuts, fruit peels and other parts of plants |
| 10739 | การผลิตลูกกวาดและขนมอื่นๆ ที่ทำจากน้ำตาล | 1,664 | - | - | - | - | 16 | 20 | - | 90 | 276 | - | 604 | 658 | - | - | Manufacture of candy and other sugar confectionery |
| 1074 | การผลิตมะกะโรนี เส้นก๋วยเตี๋ยว และผลิตภัณฑ์อาหารจำพวกแป้งที่คล้ายกัน | 10,522 | - | - | 40 | 138 | 57 | 76 | 92 | - | 77 | 291 | 901 | 944 | 1,550 | 6,356 | Manufacture of macaroni, noodles and similar farinaceous products |
| 10742 | การผลิตเส้นก๋วยเตี๋ยว บะหมี่ รุ้นเส้น | 6,334 | - | - | 7 | 43 | 11 | 36 | 70 | - | 77 | 231 | 791 | 944 | 1,550 | 2,574 | Manufacture of noodles, meehoon and transparent vermicelli |
| 10743 | การผลิตผลิตภัณฑ์อาหารจำพวกแป้ง ชนิดสำเร็จรูป และกึ่งสำเร็จรูป | 3,994 | - | - | - | - | - | 20 | 22 | - | - | 60 | 110 | - | - | 3,782 | Manufacture of instant and semi-instant farinaceous products |
| 10749 | การผลิตผลิตภัณฑ์อาหารจำพวกแป้งอื่นๆ ที่คล้ายกัน | 194 | - | - | 33 | 95 | 46 | 20 | - | - | - | - | - | - | - | - | Manufacture of other similar farinaceous products |
| 1075 | การผลิตอาหารสำเร็จรูป | 4,236 | - | - | 11 | 47 | 15 | 60 | 42 | 86 | 50 | 215 | 811 | 1,579 | 1,320 | - | Manufacture of prepared meals and dishes |
| 10751 | การผลิตอาหารสำเร็จรูปแช่แข็ง | 3,225 | - | - | 6 | 10 | - | 60 | - | 60 | 50 | 215 | 660 | 844 | 1,320 | - | Manufacture of frozen prepared meals and dishes |
| 10752 | การผลิตอาหารสำเร็จรูปบรรจุในภาชนะ ปิดสนิท โดยวิธีสุญญากาศ | 1,011 | - | - | 5 | 37 | 15 | - | 42 | 26 | - | - | 151 | 735 | - | - | Manufacture of prepared meals and dishes in sealed vacuum containers |
| 1076 | การผลิตกาแฟ ชา และสมุนไพรสำหรับ ชงเป็นเครื่องดื่ม | 3,486 | - | 1 | 4 | 44 | - | 40 | 21 | 29 | 190 | 175 | 582 | 400 | - | 2,000 | Manufacture of coffee, tea and herb infusion |
| 10761 | การผลิตกาแฟ | 1,199 | - | - | - | 22 | - | 20 | - | - | 140 | 175 | 442 | 400 | - | - | Manufacture of coffee |
| 10762 | การผลิตชา | 2,269 | - | - | 4 | 5 | - | 20 | 21 | 29 | 50 | - | 140 | - | - | 2,000 | Manufacture of tea |
| 10769 | การผลิตสมุนไพรสำหรับชงเป็นเครื่องดื่ม | 18 | - | 1 | - | 17 | - | - | - | - | - | - | - | - | - | - | Manufacture of herb infusion |
| 1077 | การผลิตเครื่องปรุงอาหารประจำโต๊ะ และเครื่องประกอบอาหาร | 8,631 | 1 | 4 | 15 | 169 | 98 | 112 | 47 | 60 | 557 | 1,037 | 1,680 | 2,125 | 2,726 | - | Manufacture of condiments and other cooking products |
| 10771 | การผลิตเครื่องเทศและเครื่องแกงสำเร็จรูป | 2,172 | 1 | 3 | 13 | 69 | 21 | 37 | - | - | 41 | 351 | 560 | 400 | 676 | - | Manufacture of spices and instant curry paste and powder |
| 10772 | การผลิตซอสและเครื่องปรุงอาหารประจำโต๊ะ | 2,849 | - | - | - | 17 | 15 | 36 | 22 | - | 140 | 249 | 240 | 1,230 | 900 | - | Manufacture of table sauces and condiments |

ตาราง 25 จำนวนลูกจ้างในสถานประกอบการ จำแนกตามขนาดของสถานประกอบการ (จำนวนคนทำงาน) และประเภทอุตสาหกรรม (ต่อ)

TABLE 25 NUMBER OF EMPLOYEES IN ESTABLISHMENTS BY SIZE OF ESTABLISHMENT (NUMBER OF PERSONS ENGAGED) AND CATEGORY OF INDUSTRY (cont'd)

| รหัส Code | ประเภทอุตสาหกรรม | จำนวน ลูกจ้าง Number of employees | ขนาดของสถานประกอบการ (จำนวนคนทำงาน) Size of establishment (Number of persons engaged) | | | | | | | | | | | | | | Category of industry |
|--------------|--|--|---|---------------|------------|------------|------------|------------|------------|-----------|------------|--------------|--------------|--------------|--------------|--------------|---|
| | | | 1 | 2 | 3 - 5 | 6 - 10 | 11- 15 | 16 - 20 | 21 - 25 | 26 - 30 | 31 - 50 | 51 - 100 | 101 - 200 | 201 - 500 | 501 - 1,000 | > 1,000 | |
| | | | 10773 | การผลิตซีอิ้ว | 1,545 | - | - | 2 | 17 | 22 | 39 | - | 30 | 128 | 437 | 320 | |
| 10774 | การผลิตผงชูรส | 1,635 | - | - | - | 20 | - | - | - | - | 80 | - | 440 | 495 | 600 | - | Manufacture of glutamate |
| 10775 | การผลิตเกลือบริโภค | 56 | - | 1 | - | 20 | - | - | - | - | 35 | - | - | - | - | - | Manufacture of table salt |
| 10779 | การผลิตเครื่องประกอบอาหารอื่นๆ | 374 | - | - | - | 26 | 40 | - | 25 | 30 | 133 | - | 120 | - | - | - | Manufacture of other cooking products |
| 1079 | การผลิตผลิตภัณฑ์อาหารอื่นๆ ซึ่งมิได้จัดประเภทไว้ในที่อื่น | 9,936 | - | 13 | 141 | 382 | 311 | 313 | 393 | 482 | 844 | 1,096 | 1,619 | 2,889 | 1,453 | - | Manufacture of other food products, n.e.c. |
| 10791 | การผลิตขนมขบเคี้ยว/ขนมกรุบกรอบ | 3,408 | - | - | 22 | 29 | 15 | 20 | - | - | 97 | 563 | 393 | 1,469 | 800 | - | Manufacture of snack products |
| 10792 | การผลิตขนมไทยและขนมพื้นเมือง (ยกเว้นขนมอบ) | 633 | - | 9 | 23 | 51 | 33 | 16 | - | - | 31 | - | - | 470 | - | - | Manufacture of Thai and traditional dessert (except bakery products) |
| 10793 | การผลิตซุปรวมและอาหารชนิดพิเศษ | 80 | - | - | - | - | - | - | - | 30 | 50 | - | - | - | - | - | Manufacture of soups, broths and special foods |
| 10794 | การผลิตอาหารพร้อมปรุงและอาหารสำเร็จรูป ที่เน่าเสียง่าย | 1,337 | - | 1 | 18 | 61 | 24 | 20 | 24 | 24 | 173 | - | 542 | 450 | - | - | Manufacture of perishable prepared foods |
| 10795 | การผลิตน้ำแข็งเพื่อการบริโภค | 2,811 | - | 3 | 73 | 221 | 225 | 217 | 275 | 372 | 458 | 483 | 484 | - | - | - | Manufacture of edible ice |
| 10796 | การผลิตผลิตภัณฑ์จากไข่ | 113 | - | - | - | 7 | 14 | 20 | 22 | - | - | 50 | - | - | - | - | Manufacture of egg products |
| 10799 | การผลิตผลิตภัณฑ์อาหารอื่นๆ ซึ่งมิได้จัดประเภทไว้ในที่อื่น | 1,554 | - | - | 5 | 13 | - | 20 | 72 | 56 | 35 | - | 200 | 500 | 653 | - | Manufacture of other food products, n.e.c. |
| 108 | การผลิตอาหารสัตว์สำเร็จรูป | 8,846 | - | 2 | 21 | 145 | 161 | 190 | 139 | 87 | 643 | 1,444 | 1,116 | 2,876 | 502 | 1,520 | Manufacture of prepared animal feeds |
| 1080 | การผลิตอาหารสัตว์สำเร็จรูป | 8,846 | - | 2 | 21 | 145 | 161 | 190 | 139 | 87 | 643 | 1,444 | 1,116 | 2,876 | 502 | 1,520 | Manufacture of prepared animal feeds |
| 10801 | การผลิตอาหารสำเร็จรูปสำหรับสัตว์เลี้ยง | 6,666 | - | 2 | 10 | 101 | 96 | 190 | 71 | 60 | 539 | 903 | 844 | 2,330 | - | 1,520 | Manufacture of prepared feeds for pets |
| 10802 | การผลิตอาหารสำเร็จรูปสำหรับปศุสัตว์ | 2,180 | - | - | 11 | 44 | 65 | - | 68 | 27 | 104 | 541 | 272 | 546 | 502 | - | Manufacture of prepared feeds for farm animals |
| 11 | การผลิตเครื่องดื่ม | 15,905 | - | 16 | 256 | 501 | 360 | 141 | 133 | 88 | 406 | 723 | 743 | 4,140 | 4,688 | 3,710 | Manufacture of beverages |
| 110 | การผลิตเครื่องดื่ม | 15,905 | - | 16 | 256 | 501 | 360 | 141 | 133 | 88 | 406 | 723 | 743 | 4,140 | 4,688 | 3,710 | Manufacture of beverages |
| 1101 | การต้ม การกลั่น และการผสมสุรา | 3,960 | - | - | 7 | 18 | - | - | - | - | 70 | 80 | 150 | 970 | 2,665 | - | Distilling, rectifying and blending of spirits |
| 11011 | การผลิตสุรากลั่น | 3,168 | - | - | 7 | 18 | - | - | - | - | 30 | 80 | - | 970 | 2,063 | - | Manufacture of distilled spirits |
| 11012 | การผลิตสุราผสม | 792 | - | - | - | - | - | - | - | - | 40 | - | 150 | - | 602 | - | Manufacture of blended spirits |
| 1102 | การผลิตไวน์ | 451 | - | - | 5 | 9 | 12 | 20 | - | - | - | 60 | - | 345 | - | - | Manufacture of wines |
| 11022 | การผลิตไวน์ผลไม้ (ยกเว้นองุ่น) | 8 | - | - | 5 | 3 | - | - | - | - | - | - | - | - | - | - | Manufacture of fruit wines (except grape wine) |
| 11029 | การผลิตไวน์อื่นๆ | 443 | - | - | - | 6 | 12 | 20 | - | - | - | 60 | - | 345 | - | - | Manufacture of other wines |
| 1103 | การผลิตมอลต์และสุราที่ทำจากข้าวมอลต์ | 1,540 | - | - | - | - | - | - | - | - | - | - | - | 340 | - | 1,200 | Manufacture of malt liquors and malt |

ตาราง 25 จำนวนลูกจ้างในสถานประกอบการ จำแนกตามขนาดของสถานประกอบการ (จำนวนคนทำงาน) และประเภทอุตสาหกรรม (ต่อ)

TABLE 25 NUMBER OF EMPLOYEES IN ESTABLISHMENTS BY SIZE OF ESTABLISHMENT (NUMBER OF PERSONS ENGAGED) AND CATEGORY OF INDUSTRY (cont'd)

| รหัส Code | ประเภทอุตสาหกรรม | จำนวน ลูกจ้าง Number of employees | ขนาดของสถานประกอบการ (จำนวนคนทำงาน) Size of establishment (Number of persons engaged) | | | | | | | | | | | | | | Category of industry |
|--------------|--|--|---|--------------------------------------|-------|--------|--------|---------|---------|---------|---------|----------|-----------|-----------|-------------|---------|--|
| | | | 1 | 2 | 3 - 5 | 6 - 10 | 11- 15 | 16 - 20 | 21 - 25 | 26 - 30 | 31 - 50 | 51 - 100 | 101 - 200 | 201 - 500 | 501 - 1,000 | > 1,000 | |
| | | | 11030 | การผลิตมอลต์และสุราที่ทำจากข้าวมอลต์ | 1,540 | - | - | - | - | - | - | - | - | - | - | - | |
| 1104 | การผลิตเครื่องดื่มที่ไม่มีแอลกอฮอล์ น้ำแร่ และน้ำดื่มบรรจุขวดประเภทอื่นๆ | 9,954 | - | 16 | 244 | 474 | 348 | 121 | 133 | 88 | 336 | 583 | 593 | 2,485 | 2,023 | 2,510 | Manufacture of soft drinks; production of mineral waters and other bottled water |
| 11041 | การผลิตน้ำดื่มบริสุทธิ์และน้ำแร่บรรจุขวด | 2,334 | - | 16 | 220 | 437 | 279 | 89 | 109 | 59 | 151 | 229 | 125 | 620 | - | - | Manufacture of bottled drinking water and mineral water |
| 11042 | การผลิตน้ำอัดลมและโซดา | 2,982 | - | - | - | - | - | - | - | - | - | 274 | 348 | 841 | 1,519 | - | Manufacture of soft drinks and sodas |
| 11043 | การผลิตเครื่องดื่มกาแฟ ชา และชาผสมสมุนไพรพร้อมดื่ม | 545 | - | - | 4 | 10 | 15 | 32 | - | - | 140 | - | 120 | 224 | - | - | Manufacture of coffee, tea and herb infusion beverage |
| 11044 | การผลิตเครื่องดื่มให้พลังงาน รวมถึงเครื่องดื่มเกลือแร่ | 3,879 | - | - | 10 | 14 | 12 | - | - | 29 | - | - | - | 800 | 504 | 2,510 | Manufacture of energetic beverage including electrolite beverage |
| 11049 | การผลิตเครื่องดื่มอื่นๆ ที่ไม่มีแอลกอฮอล์ | 214 | - | - | 10 | 13 | 42 | - | 24 | - | 45 | 80 | - | - | - | - | Manufacture of other soft drinks |
| 12 | การผลิตผลิตภัณฑ์ยาสูบ | 131 | - | - | - | 8 | - | 15 | 23 | 30 | - | 55 | - | - | - | - | Manufacture of tobacco products |
| 120 | การผลิตผลิตภัณฑ์ยาสูบ | 131 | - | - | - | 8 | - | 15 | 23 | 30 | - | 55 | - | - | - | - | Manufacture of tobacco products |
| 1200 | การผลิตผลิตภัณฑ์ยาสูบ | 131 | - | - | - | 8 | - | 15 | 23 | 30 | - | 55 | - | - | - | - | Manufacture of tobacco products |
| 12002 | การผลิตบุหรี่และซิการ์ | 123 | - | - | - | - | - | 15 | 23 | 30 | - | 55 | - | - | - | - | Manufacture of cigarettes and cigars |
| 12009 | การผลิตผลิตภัณฑ์ยาสูบและผลิตภัณฑ์ที่ใช้แทนยาสูบอื่นๆ (ยกเว้นบุหรี่และซิการ์) | 8 | - | - | - | 8 | - | - | - | - | - | - | - | - | - | - | Manufacture of tobacco products and products of tobacco substitutes (except cigarettes and cigars) |
| 13 | การผลิตสิ่งทอ | 104,886 | 3 | 47 | 401 | 843 | 711 | 1,285 | 692 | 1,191 | 5,341 | 11,268 | 16,632 | 25,516 | 23,935 | 17,021 | Manufacture of textiles |
| 131 | การปั่นด้าย การทอ และการแต่งสำเร็จสิ่งทอ | 74,683 | - | 11 | 115 | 522 | 430 | 948 | 568 | 784 | 3,872 | 8,564 | 12,000 | 16,155 | 20,327 | 10,387 | Spinning, weaving and finishing of textile |
| 1311 | การเตรียมและการปั่นเส้นใยสิ่งทอ | 12,234 | - | - | 10 | 60 | 65 | 90 | 24 | 226 | 370 | 1,399 | 2,570 | 1,318 | 6,102 | - | Preparation and spinning of textile fibres |
| 13111 | การเตรียมเส้นใยสิ่งทอ | 100 | - | - | - | - | - | - | - | - | - | 100 | - | - | - | - | Preparation of textile fibres |
| 13112 | การปั่นด้ายจากเส้นใยธรรมชาติ | 4,717 | - | - | 3 | 33 | 50 | 34 | - | 59 | 168 | 589 | 551 | 300 | 2,930 | - | Spinning of natural textile fibres |
| 13113 | การปั่นด้ายจากเส้นใยประดิษฐ์ | 7,417 | - | - | 7 | 27 | 15 | 56 | 24 | 167 | 202 | 710 | 2,019 | 1,018 | 3,172 | - | Spinning of synthetic textile fibres |
| 1312 | การทอผ้า | 40,983 | - | 3 | 7 | 152 | 268 | 602 | 258 | 326 | 1,968 | 4,192 | 5,779 | 8,842 | 9,299 | 9,287 | Weaving of textiles |
| 13121 | การทอผ้าจากเส้นใยธรรมชาติ | 20,515 | - | - | 2 | 75 | 200 | 272 | 164 | 118 | 1,197 | 2,472 | 3,324 | 5,762 | 6,929 | - | Weaving of natural textiles |
| 13122 | การทอผ้าจากเส้นใยประดิษฐ์ | 5,992 | - | - | - | 18 | 11 | 158 | 48 | 118 | 449 | 602 | 1,290 | 1,958 | - | 1,340 | Weaving of synthetic textiles |
| 13129 | การทอผ้าจากเส้นใยอื่นๆ | 14,476 | - | 3 | 5 | 59 | 57 | 172 | 46 | 90 | 322 | 1,118 | 1,165 | 1,122 | 2,370 | 7,947 | Weaving of other textiles |

ตาราง 25 จำนวนลูกจ้างในสถานประกอบการ จำแนกตามขนาดของสถานประกอบการ (จำนวนคนทำงาน) และประเภทอุตสาหกรรม (ต่อ)

TABLE 25 NUMBER OF EMPLOYEES IN ESTABLISHMENTS BY SIZE OF ESTABLISHMENT (NUMBER OF PERSONS ENGAGED) AND CATEGORY OF INDUSTRY (cont'd)

| รหัส Code | ประเภทอุตสาหกรรม | จำนวน ลูกจ้าง Number of employees | ขนาดของสถานประกอบการ (จำนวนคนทำงาน) Size of establishment (Number of persons engaged) | | | | | | | | | | | | | | Category of industry |
|--------------|--|--|---|---------------------|------------|------------|------------|------------|------------|------------|--------------|--------------|--------------|--------------|--------------|--------------|--|
| | | | 1 | 2 | 3 - 5 | 6 - 10 | 11- 15 | 16 - 20 | 21 - 25 | 26 - 30 | 31 - 50 | 51 - 100 | 101 - 200 | 201 - 500 | 501 - 1,000 | > 1,000 | |
| | | | 1313 | การแต่งสำเร็จสิ่งทอ | 21,466 | - | 8 | 98 | 310 | 97 | 256 | 286 | 232 | 1,534 | 2,973 | 3,651 | |
| 13131 | การจัดไซมันและสิ่งสกปรก การฟอกขาว และการย้อมสี | 14,722 | - | - | 10 | 104 | 43 | 170 | 153 | 176 | 1,022 | 1,896 | 2,468 | 4,674 | 4,006 | - | Bleaching and dyeing of textile |
| 13132 | การพิมพ์ซิลค์สกรีน | 4,659 | - | 8 | 80 | 199 | 54 | 86 | 133 | 56 | 462 | 1,077 | 1,183 | 1,321 | - | - | Silk-screen printing |
| 13139 | การแต่งสำเร็จสิ่งทอด้วยวิธีอื่นๆ | 2,085 | - | - | 8 | 7 | - | - | - | - | 50 | - | - | - | 920 | 1,100 | Other finishing of textiles |
| 139 | การผลิตสิ่งทอประเภทอื่นๆ | 30,203 | 3 | 36 | 286 | 321 | 281 | 337 | 124 | 407 | 1,469 | 2,704 | 4,632 | 9,361 | 3,608 | 6,634 | Manufacture of other textiles |
| 1391 | การผลิตผ้าจากการถักนิตและโครเชต์ | 1,787 | - | - | - | 8 | 24 | 38 | - | 119 | 195 | 192 | 611 | 600 | - | - | Manufacture of knitted and crocheted fabrics |
| 13910 | การผลิตผ้าจากการถักนิตและโครเชต์ | 1,787 | - | - | - | 8 | 24 | 38 | - | 119 | 195 | 192 | 611 | 600 | - | - | Manufacture of knitted and crocheted fabrics |
| 1392 | การผลิตสิ่งทอสำเร็จรูป (ยกเว้นเครื่องแต่งกาย) | 15,280 | 3 | 25 | 233 | 228 | 145 | 119 | 84 | 176 | 730 | 1,097 | 1,779 | 3,796 | 2,040 | 4,825 | Manufacture of made-up textile articles (except apparel) |
| 13921 | การผลิตเครื่องนอน ผ้าที่ใช้บนโต๊ะอาหาร ห้องน้ำ และห้องครัว | 7,810 | 1 | - | 44 | 73 | 61 | 66 | 62 | 90 | 434 | 329 | 1,058 | 1,437 | 1,340 | 2,815 | Manufacture of bed, table, toilet and kitchen linens |
| 13922 | การผลิตผลิตภัณฑ์จากผ้าใบและผ้าอื่นๆ ที่คล้ายกัน | 1,520 | 1 | 1 | 35 | 32 | 24 | - | 22 | 56 | 71 | 50 | 565 | 663 | - | - | Manufacture of canvas and similar textile products |
| 13929 | การผลิตสิ่งทอสำเร็จรูปอื่นๆ (ยกเว้นเครื่องแต่งกาย) | 5,950 | 1 | 24 | 154 | 123 | 60 | 53 | - | 30 | 225 | 718 | 156 | 1,696 | 700 | 2,010 | Manufacture of other made-up textile articles (except apparel) |
| 1393 | การผลิตพรมและสิ่งปูพื้นที่ทำจากสิ่งทอ | 1,478 | - | 3 | 16 | 20 | - | 55 | - | - | 134 | 280 | 267 | 703 | - | - | Manufacture of carpets and rugs |
| 13930 | การผลิตพรมและสิ่งปูพื้นที่ทำจากสิ่งทอ | 1,478 | - | 3 | 16 | 20 | - | 55 | - | - | 134 | 280 | 267 | 703 | - | - | Manufacture of carpets and rugs |
| 1394 | การผลิตเชือก เชือกเส้นใหญ่ ตาข่าย แห และอวน | 3,200 | - | 8 | 3 | 25 | 64 | 91 | - | - | 160 | 313 | 935 | 1,601 | - | - | Manufacture of cordage, rope, twine and netting |
| 13940 | การผลิตเชือก เชือกเส้นใหญ่ ตาข่าย แห และอวน | 3,200 | - | 8 | 3 | 25 | 64 | 91 | - | - | 160 | 313 | 935 | 1,601 | - | - | Manufacture of cordage, rope, twine and netting |
| 1399 | การผลิตสิ่งทอประเภทอื่นๆ ซึ่งมีได้จัดประเภทไว้ในที่อื่น | 8,458 | - | - | 34 | 40 | 48 | 34 | 40 | 112 | 250 | 822 | 1,040 | 2,661 | 1,568 | 1,809 | Manufacture of other textiles, n.e.c. |
| 13991 | การผลิตผ้าชนิดไม่ทอ | 200 | - | - | - | - | - | - | - | - | - | 200 | - | - | - | - | Manufacture of non-woven textiles |
| 13992 | การผลิตสิ่งทอชนิดใช้ในทางอุตสาหกรรม | 2,550 | - | - | 13 | - | 35 | 34 | 40 | 85 | 150 | 163 | 564 | 1,466 | - | - | Manufacture of technical and industrial textiles |
| 13999 | การผลิตสิ่งทอประเภทอื่นๆ ซึ่งมีได้จัดประเภทไว้ในที่อื่น | 5,708 | - | - | 21 | 40 | 13 | - | - | 27 | 100 | 459 | 476 | 1,195 | 1,568 | 1,809 | Manufacture of other textiles, n.e.c. |

ตาราง 25 จำนวนลูกจ้างในสถานประกอบการ จำแนกตามขนาดของสถานประกอบการ (จำนวนคนทำงาน) และประเภทอุตสาหกรรม (ต่อ)

TABLE 25 NUMBER OF EMPLOYEES IN ESTABLISHMENTS BY SIZE OF ESTABLISHMENT (NUMBER OF PERSONS ENGAGED) AND CATEGORY OF INDUSTRY (cont'd)

| รหัส Code | ประเภทอุตสาหกรรม | จำนวน ลูกจ้าง Number of employees | ขนาดของสถานประกอบการ (จำนวนคนทำงาน) Size of establishment (Number of persons engaged) | | | | | | | | | | | | | | Category of industry |
|--------------|---|--|---|-------------------------------|--------|--------|--------|---------|---------|---------|---------|----------|-----------|-----------|-------------|---------|---|
| | | | 1 | 2 | 3 - 5 | 6 - 10 | 11- 15 | 16 - 20 | 21 - 25 | 26 - 30 | 31 - 50 | 51 - 100 | 101 - 200 | 201 - 500 | 501 - 1,000 | > 1,000 | |
| | | | 14 | การผลิตเสื้อผ้าเครื่องแต่งกาย | 52,519 | 22 | 164 | 893 | 1,208 | 529 | 405 | 305 | 207 | 1,613 | 2,267 | 5,853 | |
| 141 | การผลิตเสื้อผ้าเครื่องแต่งกาย (ยกเว้นเสื้อผ้าเครื่องแต่งกายที่ทำจากขนสัตว์) | 50,394 | 22 | 163 | 880 | 1,173 | 493 | 405 | 285 | 147 | 1,573 | 2,112 | 5,346 | 9,697 | 18,806 | 9,292 | Manufacture of wearing apparel (except fur apparel) |
| 1411 | การผลิตเสื้อผ้าเครื่องแต่งกาย (ยกเว้นร้านตัดเย็บเสื้อผ้า) | 39,158 | 5 | 36 | 446 | 761 | 280 | 316 | 157 | 60 | 1,121 | 1,307 | 3,937 | 7,958 | 13,482 | 9,292 | Manufacture of wearing apparel (except tailoring and dressmaking) |
| 14111 | การผลิตเสื้อผ้าเครื่องแต่งกายที่ใช้ในงานอุตสาหกรรม วิชาชีพ นักเรียน และนักศึกษา | 19,726 | 4 | 26 | 344 | 495 | 200 | 183 | 92 | 30 | 501 | 575 | 2,452 | 3,970 | 7,978 | 2,876 | Manufacture of work wear including school uniforms |
| 14112 | การผลิตเสื้อผ้าชั้นนอก | 11,030 | 1 | 7 | 53 | 124 | 13 | 55 | - | 30 | 290 | 536 | 275 | 3,167 | 3,093 | 3,386 | Manufacture of outerwear |
| 14113 | การผลิตเสื้อผ้าชั้นใน | 7,261 | - | - | 22 | 95 | 57 | 60 | 45 | - | 195 | 86 | 1,089 | 821 | 1,761 | 3,030 | Manufacture of underwear and nightwear |
| 14114 | การผลิตเสื้อผ้าเด็กอ่อน | 819 | - | 1 | - | 20 | - | 18 | 20 | - | 50 | 60 | - | - | 650 | - | Manufacture of babies' garments |
| 14115 | การผลิตเสื้อผ้ากีฬา | 277 | - | 2 | 27 | 17 | 10 | - | - | - | 50 | 50 | 121 | - | - | - | Manufacture of sportswear |
| 14116 | การผลิตเสื้อผ้าเครื่องแต่งกายจากหนัง | 45 | - | - | - | 10 | - | - | - | - | 35 | - | - | - | - | - | Manufacture of wearing apparel made of leather or composition leather |
| 1412 | ร้านตัดเย็บเสื้อผ้า | 10,497 | 17 | 127 | 413 | 393 | 166 | 73 | 108 | 87 | 407 | 615 | 1,258 | 1,509 | 5,324 | - | Custom tailoring and dressmaking |
| 14120 | ร้านตัดเย็บเสื้อผ้า | 10,497 | 17 | 127 | 413 | 393 | 166 | 73 | 108 | 87 | 407 | 615 | 1,258 | 1,509 | 5,324 | - | Custom tailoring and dressmaking |
| 1413 | การผลิตเครื่องประกอบเครื่องแต่งกาย | 739 | - | - | 21 | 19 | 47 | 16 | 20 | - | 45 | 190 | 151 | 230 | - | - | Manufacture of clothing accessories primarily made of textile |
| 14131 | การผลิตหมวกและเครื่องสวมศีรษะ | 471 | - | - | - | - | - | - | - | - | - | 90 | 151 | 230 | - | - | Manufacture of hats and caps |
| 14139 | การผลิตเครื่องประกอบเครื่องแต่งกายอื่นๆ | 268 | - | - | 21 | 19 | 47 | 16 | 20 | - | 45 | 100 | - | - | - | - | Manufacture of other clothing accessories |
| 143 | การผลิตเครื่องแต่งกายที่ทำจากการถักนิตและโครเชต์ | 2,125 | - | 1 | 13 | 35 | 36 | - | 20 | 60 | 40 | 155 | 507 | 1,258 | - | - | Manufacture of knitted and crocheted apparel |
| 1430 | การผลิตเครื่องแต่งกายที่ทำจากการถักนิตและโครเชต์ | 2,125 | - | 1 | 13 | 35 | 36 | - | 20 | 60 | 40 | 155 | 507 | 1,258 | - | - | Manufacture of knitted and crocheted apparel |
| 14301 | การผลิตเสื้อผ้าเครื่องแต่งกายที่ทำจากการถักนิต หรือโครเชต์ | 963 | - | 1 | - | 8 | - | - | - | 30 | - | - | 270 | 654 | - | - | Manufacture of knitted or crocheted wearing apparel |
| 14302 | การผลิตถุงเท้า ถุงน่อง เสื้อกางเกงยัดแนบเนื้อที่ทำจากการถักนิตหรือโครเชต์ | 1,162 | - | - | 13 | 27 | 36 | - | 20 | 30 | 40 | 155 | 237 | 604 | - | - | Manufacture of hosiery, including socks, tights and pantyhose |
| 15 | การผลิตเครื่องหนังและผลิตภัณฑ์ที่เกี่ยวข้อง | 17,945 | - | 15 | 168 | 594 | 507 | 600 | 552 | 594 | 1,224 | 2,490 | 2,843 | 5,914 | 2,444 | - | Manufacture of leather and related products |

ตาราง 25 จำนวนลูกจ้างในสถานประกอบการ จำแนกตามขนาดของสถานประกอบการ (จำนวนคนทำงาน) และประเภทอุตสาหกรรม (ต่อ)

TABLE 25 NUMBER OF EMPLOYEES IN ESTABLISHMENTS BY SIZE OF ESTABLISHMENT (NUMBER OF PERSONS ENGAGED) AND CATEGORY OF INDUSTRY (cont'd)

| รหัส Code | ประเภทอุตสาหกรรม | จำนวน ลูกจ้าง Number of employees | ขนาดของสถานประกอบการ (จำนวนคนทำงาน) Size of establishment (Number of persons engaged) | | | | | | | | | | | | | | Category of industry | |
|--------------|--|--|---|----|-------|--------|--------|---------|---------|---------|---------|----------|-----------|-----------|-------------|---------|---|--|
| | | | 1 | 2 | 3 - 5 | 6 - 10 | 11- 15 | 16 - 20 | 21 - 25 | 26 - 30 | 31 - 50 | 51 - 100 | 101 - 200 | 201 - 500 | 501 - 1,000 | > 1,000 | | |
| | | | | | | | | | | | | | | | | | | |
| 151 | การฟอกและตกแต่งหนังฟอก การผลิต กระเป๋าเดินทาง กระเป๋าถือ อาน และเครื่องลากเทียมสัตว์ การตกแต่ง และย้อมสีขนสัตว์ | 11,693 | - | 8 | 83 | 250 | 375 | 361 | 464 | 394 | 604 | 1,149 | 1,707 | 3,854 | 2,444 | - | <i>Tanning and dressing of leather; manufacture of luggage, handbags, saddlery, and harness; dressing and dyeing of fur</i> | |
| 1511 | การฟอกและตกแต่งหนังฟอก การตกแต่ง และย้อมสีขนสัตว์ | 5,200 | - | - | 22 | 93 | 258 | 356 | 394 | 168 | 387 | 564 | 624 | 1,734 | 600 | - | Tanning and dressing of leather; dressing and dyeing of fur | |
| 15110 | การฟอกและตกแต่งหนังฟอก การตกแต่ง และย้อมสีขนสัตว์ | 5,200 | - | - | 22 | 93 | 258 | 356 | 394 | 168 | 387 | 564 | 624 | 1,734 | 600 | - | Tanning and dressing of leather; dressing and dyeing of fur | |
| 1512 | การผลิตกระเป๋าเดินทาง กระเป๋าถือ และสิ่งที่คล้ายกัน อาน และเครื่องลากเทียมสัตว์ | 6,493 | - | 8 | 61 | 157 | 117 | 5 | 70 | 226 | 217 | 585 | 1,083 | 2,120 | 1,844 | - | Manufacture of luggage, handbags and the like, saddlery and harness | |
| 15121 | การผลิตกระเป๋าเดินทาง กระเป๋าถือ และสิ่งที่คล้ายกัน | 4,697 | - | 8 | 61 | 149 | 117 | - | 45 | 226 | 128 | 292 | 700 | 1,651 | 1,320 | - | Manufacture of luggage, handbags and the like | |
| 15122 | การผลิตเครื่องลากเทียมสัตว์และของเล่นสัตว์ | 1,539 | - | - | - | - | - | 5 | 25 | - | 50 | 83 | 383 | 469 | 524 | - | Manufacture of saddlery, harness and pet toys | |
| 15129 | การผลิตสิ่งของอื่นๆ ที่ทำจากหนังฟอก หรือหนังอัด | 257 | - | - | - | 8 | - | - | - | - | 39 | 210 | - | - | - | - | Manufacture of other leather products | |
| 152 | การผลิตรองเท้า | 6,252 | - | 7 | 85 | 344 | 132 | 239 | 88 | 200 | 620 | 1,341 | 1,136 | 2,060 | - | - | <i>Manufacture of footwear</i> | |
| 1520 | การผลิตรองเท้า | 6,252 | - | 7 | 85 | 344 | 132 | 239 | 88 | 200 | 620 | 1,341 | 1,136 | 2,060 | - | - | Manufacture of footwear | |
| 15201 | การผลิตรองเท้าหนัง | 3,816 | - | 5 | 46 | 252 | 78 | 111 | 44 | 143 | 425 | 633 | 470 | 1,609 | - | - | Manufacture of leather footwear | |
| 15202 | การผลิตรองเท้ายาง | 1,680 | - | 2 | 35 | 37 | 42 | 93 | 44 | 57 | 147 | 472 | 300 | 451 | - | - | Manufacture of rubber footwear | |
| 15203 | การผลิตรองเท้าไม้ | 8 | - | - | - | 8 | - | - | - | - | - | - | - | - | - | - | Manufacture of wood footwear | |
| 15204 | การผลิตรองเท้ากีฬา | 574 | - | - | - | 5 | - | 35 | - | - | 48 | 236 | 250 | - | - | - | Manufacture of sport footwear | |
| 15209 | การผลิตรองเท้าอื่นๆ | 174 | - | - | 4 | 42 | 12 | - | - | - | - | - | 116 | - | - | - | Manufacture of other footwear | |
| 16 | การผลิตไม้และผลิตภัณฑ์จากไม้และไม้ก๊อก (ยกเว้นเฟอร์นิเจอร์) การผลิตสิ่งของ จากฟางและวัสดุผักสานอื่นๆ | 14,468 | 4 | 28 | 297 | 674 | 616 | 467 | 355 | 431 | 1,675 | 2,275 | 2,378 | 3,224 | 2,044 | - | <i>Manufacture of wood and of products of wood and cork (except furniture); manufacture of articles of straw and plaiting materials</i> | |
| 161 | การเลื่อยไม้และการไสไม้ | 3,760 | - | - | 30 | 122 | 247 | 17 | 108 | 86 | 547 | 1,128 | - | 946 | 529 | - | <i>Sawmilling and planing of wood</i> | |
| 1610 | การเลื่อยไม้และการไสไม้ | 3,760 | - | - | 30 | 122 | 247 | 17 | 108 | 86 | 547 | 1,128 | - | 946 | 529 | - | Sawmilling and planing of wood | |

ตาราง 25 จำนวนลูกจ้างในสถานประกอบการ จำแนกตามขนาดของสถานประกอบการ (จำนวนคนทำงาน) และประเภทอุตสาหกรรม (ต่อ)

TABLE 25 NUMBER OF EMPLOYEES IN ESTABLISHMENTS BY SIZE OF ESTABLISHMENT (NUMBER OF PERSONS ENGAGED) AND CATEGORY OF INDUSTRY (cont'd)

| รหัส Code | ประเภทอุตสาหกรรม | จำนวน ลูกจ้าง Number of employees | ขนาดของสถานประกอบการ (จำนวนคนทำงาน) Size of establishment (Number of persons engaged) | | | | | | | | | | | | | | Category of industry |
|--------------|--|--|---|-----------------|------------|------------|------------|------------|------------|------------|--------------|--------------|--------------|--------------|--------------|--------------|--|
| | | | 1 | 2 | 3 - 5 | 6 - 10 | 11- 15 | 16 - 20 | 21 - 25 | 26 - 30 | 31 - 50 | 51 - 100 | 101 - 200 | 201 - 500 | 501 - 1,000 | > 1,000 | |
| | | | 16101 | การผลิตเยื่อไม้ | 3,579 | - | - | 30 | 115 | 236 | 17 | 108 | 86 | 507 | 1,005 | - | |
| 16102 | การอบและการอัดน้ำยาไม้ | 181 | - | - | - | 7 | 11 | - | - | - | 40 | 123 | - | - | - | - | Drying, impregnation or chemical treatment of wood |
| 162 | การผลิตผลิตภัณฑ์จากไม้ ไม้ก๊อก ฟาง และวัสดุถักสาน | 10,708 | 4 | 28 | 267 | 552 | 369 | 450 | 247 | 345 | 1,128 | 1,147 | 2,378 | 2,278 | 1,515 | - | Manufacture of products of wood, cork, straw and plaiting materials |
| 1621 | การผลิตแผ่นไม้บางและแผ่นไม้ที่คล้ายกัน | 3,276 | - | 3 | 18 | 76 | 53 | 66 | - | - | 424 | 504 | 1,272 | 245 | 615 | - | Manufacture of veneer sheets and wood-based panels |
| 16210 | การผลิตแผ่นไม้บางและแผ่นไม้ที่คล้ายกัน | 3,276 | - | 3 | 18 | 76 | 53 | 66 | - | - | 424 | 504 | 1,272 | 245 | 615 | - | Manufacture of veneer sheets and wood-based panels |
| 1622 | การผลิตผลิตภัณฑ์ไม้ที่ใช้ในการก่อสร้างและประกอบอาคาร | 2,893 | 1 | 4 | 125 | 224 | 167 | 230 | 132 | 118 | 297 | 195 | 200 | 300 | 900 | - | Manufacture of carpentry and joinery |
| 16220 | การผลิตผลิตภัณฑ์ไม้ที่ใช้ในการก่อสร้างและประกอบอาคาร | 2,893 | 1 | 4 | 125 | 224 | 167 | 230 | 132 | 118 | 297 | 195 | 200 | 300 | 900 | - | Manufacture of carpentry and joinery |
| 1623 | การผลิตภาชนะบรรจุที่ทำจากไม้ | 601 | - | 2 | 21 | 122 | 36 | 86 | 42 | 116 | 76 | 100 | - | - | - | - | Manufacture of wooden containers |
| 16230 | การผลิตภาชนะบรรจุที่ทำจากไม้ | 601 | - | 2 | 21 | 122 | 36 | 86 | 42 | 116 | 76 | 100 | - | - | - | - | Manufacture of wooden containers |
| 1629 | การผลิตผลิตภัณฑ์อื่นๆ ที่ทำจากไม้ การผลิตสิ่งของที่ทำจากไม้ก๊อก ฟาง และวัสดุถักสาน | 3,938 | 3 | 19 | 103 | 130 | 113 | 68 | 73 | 111 | 331 | 348 | 906 | 1,733 | - | - | Manufacture of other products of wood; manufacture of articles of cork, straw and plaiting materials |
| 16291 | การผลิตเครื่องใช้ในบ้านที่ทำจากไม้และไม้ก๊อก | 2,148 | 1 | 19 | 76 | 88 | 50 | 36 | 25 | 86 | 160 | 259 | 716 | 632 | - | - | Manufacture of household articles of wood and cork |
| 16292 | การผลิตผลิตภัณฑ์ที่ทำจากฟางและวัสดุถักสาน | 1,188 | 1 | - | 3 | 18 | 12 | - | 23 | - | 90 | - | 190 | 851 | - | - | Manufacture of straw and plaiting products |
| 16299 | การผลิตผลิตภัณฑ์อื่นๆ ที่ทำจากไม้และไม้ก๊อกซึ่งมิได้จัดประเภทไว้ในที่อื่น | 602 | 1 | - | 24 | 24 | 51 | 32 | 25 | 25 | 81 | 89 | - | 250 | - | - | Manufacture of other products of wood and cork, n.e.c |
| 17 | การผลิตกระดาษและผลิตภัณฑ์กระดาษ | 31,831 | - | 3 | 74 | 419 | 519 | 576 | 494 | 901 | 2,962 | 5,595 | 7,535 | 6,105 | 1,634 | 5,014 | Manufacture of paper and paper products |
| 170 | การผลิตกระดาษและผลิตภัณฑ์กระดาษ | 31,831 | - | 3 | 74 | 419 | 519 | 576 | 494 | 901 | 2,962 | 5,595 | 7,535 | 6,105 | 1,634 | 5,014 | Manufacture of paper and paper products |
| 1701 | การผลิตเยื่อกระดาษ กระดาษ และกระดาษแข็ง | 7,083 | - | - | 19 | 37 | 49 | 60 | 93 | 147 | 544 | 1,154 | 1,199 | 1,054 | 1,634 | 1,093 | Manufacture of pulp, paper and paperboard |
| 17011 | การผลิตเยื่อกระดาษ | 207 | - | - | - | - | - | - | - | 30 | 39 | - | 138 | - | - | - | Manufacture of pulp |

ตาราง 25 จำนวนลูกจ้างในสถานประกอบการ จำแนกตามขนาดของสถานประกอบการ (จำนวนคนทำงาน) และประเภทอุตสาหกรรม (ต่อ)

TABLE 25 NUMBER OF EMPLOYEES IN ESTABLISHMENTS BY SIZE OF ESTABLISHMENT (NUMBER OF PERSONS ENGAGED) AND CATEGORY OF INDUSTRY (cont'd)

| รหัส Code | ประเภทอุตสาหกรรม | จำนวน ลูกจ้าง Number of employees | ขนาดของสถานประกอบการ (จำนวนคนทำงาน) Size of establishment (Number of persons engaged) | | | | | | | | | | | | | | Category of industry |
|--------------|--|--|---|----------------------------|------------|------------|------------|------------|------------|------------|--------------|--------------|--------------|--------------|--------------|--------------|--|
| | | | 1 | 2 | 3 - 5 | 6 - 10 | 11- 15 | 16 - 20 | 21 - 25 | 26 - 30 | 31 - 50 | 51 - 100 | 101 - 200 | 201 - 500 | 501 - 1,000 | > 1,000 | |
| | | | 17012 | การผลิตกระดาษและกระดาษแข็ง | 6,876 | - | - | 19 | 37 | 49 | 60 | 93 | 117 | 505 | 1,154 | 1,061 | |
| 1702 | การผลิตกระดาษลอนลูกฟูกและกระดาษแข็ง ลอนลูกฟูก และการผลิตบรรจุภัณฑ์ที่ทำจาก กระดาษและกระดาษแข็ง | 18,864 | - | - | 55 | 299 | 349 | 496 | 356 | 635 | 1,757 | 3,340 | 4,473 | 3,183 | - | 3,921 | Manufacture of corrugated paper and paperboard and of containers of paper and paperboard |
| 17020 | การผลิตกระดาษลอนลูกฟูกและกระดาษแข็ง ลอนลูกฟูก และการผลิตบรรจุภัณฑ์ที่ทำจาก กระดาษและกระดาษแข็ง | 18,864 | - | - | 55 | 299 | 349 | 496 | 356 | 635 | 1,757 | 3,340 | 4,473 | 3,183 | - | 3,921 | Manufacture of corrugated paper and paperboard and of containers of paper and paperboard |
| 1709 | การผลิตผลิตภัณฑ์อื่นๆ ที่ทำจากกระดาษ และกระดาษแข็ง | 5,884 | - | 3 | - | 83 | 121 | 20 | 45 | 119 | 661 | 1,101 | 1,863 | 1,868 | - | - | Manufacture of other articles of paper and paperboard |
| 17091 | การผลิตผลิตภัณฑ์ที่ทำจากกระดาษชนิด ใช้ในครัวเรือนและสุขอนามัย | 709 | - | - | - | 22 | 26 | - | 21 | - | 48 | 436 | 156 | - | - | - | Manufacture of household and personal hygiene paper |
| 17092 | การผลิตอุปกรณ์เครื่องเขียนจากกระดาษ | 2,430 | - | - | - | 40 | 68 | 20 | 24 | 30 | 202 | 230 | 1,073 | 743 | - | - | Manufacture of paper stationery |
| 17099 | การผลิตผลิตภัณฑ์อื่นๆ ที่ทำจากกระดาษและ กระดาษแข็ง ซึ่งมีได้จัดประเภทไว้ในที่อื่น | 2,745 | - | 3 | - | 21 | 27 | - | - | 89 | 411 | 435 | 634 | 1,125 | - | - | Manufacture of other articles of paper and paperboard, n.e.c |
| 18 | การพิมพ์และการผลิตซ้ำสื่อบันทึกข้อมูล | 14,493 | 5 | 52 | 507 | 720 | 546 | 477 | 237 | 403 | 1,180 | 1,889 | 2,034 | 2,950 | 1,993 | 1,500 | Printing and reproduction of recorded media |
| 181 | การพิมพ์และกิจกรรมบริการที่เกี่ยวข้อง กับการพิมพ์ | 14,403 | 5 | 52 | 507 | 710 | 546 | 477 | 237 | 403 | 1,180 | 1,809 | 2,034 | 2,950 | 1,993 | 1,500 | Printing and service activities related to printing |
| 1811 | การพิมพ์ | 14,114 | 5 | 49 | 489 | 694 | 546 | 457 | 237 | 351 | 1,100 | 1,709 | 2,034 | 2,950 | 1,993 | 1,500 | Printing |
| 18111 | การพิมพ์หนังสือพิมพ์ วารสาร และนิตยสาร | 3,025 | 1 | 2 | 79 | 129 | 46 | 98 | 21 | - | 164 | 421 | 344 | 220 | - | 1,500 | Printing of newspapers, magazines and periodicals |
| 18112 | การพิมพ์ฉลาก | 765 | - | - | 4 | - | 10 | - | 25 | - | 154 | 72 | - | 500 | - | - | Printing of labels |
| 18119 | การพิมพ์อื่นๆ | 10,324 | 4 | 47 | 406 | 565 | 490 | 359 | 191 | 351 | 782 | 1,216 | 1,690 | 2,230 | 1,993 | - | Other Printing |
| 1812 | กิจกรรมบริการที่เกี่ยวข้องกับการพิมพ์ | 289 | - | 3 | 18 | 16 | - | 20 | - | 52 | 80 | 100 | - | - | - | - | Service activities related to printing |
| 18121 | การบริการก่อนการพิมพ์ | 213 | - | - | 8 | 9 | - | 20 | - | 26 | 50 | 100 | - | - | - | - | Pre-press printing services |
| 18122 | การบริการอื่นๆ ที่เกี่ยวข้องกับการพิมพ์ | 76 | - | 3 | 10 | 7 | - | - | - | 26 | 30 | - | - | - | - | - | Other services activities related to printing |
| 182 | การผลิตซ้ำสื่อบันทึกข้อมูล | 90 | - | - | - | 10 | - | - | - | - | - | 80 | - | - | - | - | Reproduction of recorded media |
| 1820 | การผลิตซ้ำสื่อบันทึกข้อมูล | 90 | - | - | - | 10 | - | - | - | - | - | 80 | - | - | - | - | Reproduction of recorded media |
| 18200 | การผลิตซ้ำสื่อบันทึกข้อมูล | 90 | - | - | - | 10 | - | - | - | - | - | 80 | - | - | - | - | Reproduction of recorded media |

ตาราง 25 จำนวนลูกจ้างในสถานประกอบการ จำแนกตามขนาดของสถานประกอบการ (จำนวนคนทำงาน) และประเภทอุตสาหกรรม (ต่อ)

TABLE 25 NUMBER OF EMPLOYEES IN ESTABLISHMENTS BY SIZE OF ESTABLISHMENT (NUMBER OF PERSONS ENGAGED) AND CATEGORY OF INDUSTRY (cont'd)

| รหัส Code | ประเภทอุตสาหกรรม | จำนวน ลูกจ้าง Number of employees | ขนาดของสถานประกอบการ (จำนวนคนทำงาน) Size of establishment (Number of persons engaged) | | | | | | | | | | | | | | Category of industry |
|--------------|--|--|---|--|-------|--------|--------|---------|---------|---------|---------|----------|-----------|-----------|-------------|---------|--|
| | | | 1 | 2 | 3 - 5 | 6 - 10 | 11- 15 | 16 - 20 | 21 - 25 | 26 - 30 | 31 - 50 | 51 - 100 | 101 - 200 | 201 - 500 | 501 - 1,000 | > 1,000 | |
| | | | 19 | การผลิตถ่านโค้กและผลิตภัณฑ์ที่ได้จากการกลั่นปิโตรเลียม | 1,609 | - | 2 | 7 | 41 | 85 | 132 | 134 | 59 | 66 | 123 | 674 | |
| 191 | การผลิตถ่านโค้ก | 95 | - | 2 | - | - | - | 20 | 20 | - | - | 53 | - | - | - | - | Manufacture of coke oven products |
| 1910 | การผลิตถ่านโค้ก | 95 | - | 2 | - | - | - | 20 | 20 | - | - | 53 | - | - | - | - | Manufacture of coke oven products |
| 19100 | การผลิตถ่านโค้ก | 95 | - | 2 | - | - | - | 20 | 20 | - | - | 53 | - | - | - | - | Manufacture of coke oven products |
| 192 | การผลิตผลิตภัณฑ์ที่ได้จากการกลั่นปิโตรเลียม | 1,514 | - | - | 7 | 41 | 85 | 112 | 114 | 59 | 66 | 70 | 674 | 286 | - | - | Manufacture of refined petroleum products |
| 1920 | การผลิตผลิตภัณฑ์ที่ได้จากการกลั่นปิโตรเลียม | 1,514 | - | - | 7 | 41 | 85 | 112 | 114 | 59 | 66 | 70 | 674 | 286 | - | - | Manufacture of refined petroleum products |
| 19201 | การผลิตผลิตภัณฑ์ที่ได้จากโรงกลั่นปิโตรเลียม | 1,083 | - | - | 3 | 25 | 30 | 112 | 114 | 59 | 66 | - | 674 | - | - | - | Manufacture of refinery petroleum products |
| 19202 | การผลิตเชื้อเพลิงชีวภาพ | 4 | - | - | 4 | - | - | - | - | - | - | - | - | - | - | - | Manufacture of bio-fuel products |
| 19209 | การผลิตผลิตภัณฑ์อื่นๆ ที่ได้จากการกลั่นปิโตรเลียม | 427 | - | - | - | 16 | 55 | - | - | - | - | 70 | - | 286 | - | - | Manufacture of other petroleum products |
| 20 | การผลิตเคมีภัณฑ์และผลิตภัณฑ์เคมีปุ๋ยเคมีและสารประกอบ | 63,105 | 2 | 10 | 164 | 829 | 1,207 | 1,529 | 1,095 | 1,838 | 5,130 | 9,579 | 9,625 | 13,757 | 6,600 | 11,740 | Manufacture of chemicals and chemical products |
| 201 | การผลิตเคมีภัณฑ์ขั้นมูลฐาน ไนโตรเจน พลาสติกและยางสังเคราะห์ขั้นต้น | 20,872 | 2 | 1 | 76 | 393 | 597 | 675 | 442 | 548 | 1,922 | 3,581 | 3,024 | 5,126 | 1,885 | 2,600 | Manufacture of basic chemicals, fertilizers and nitrogen compounds, plastic and synthetic and primary form |
| 2011 | การผลิตเคมีภัณฑ์ขั้นมูลฐาน | 6,437 | 2 | 1 | 7 | 52 | 118 | 156 | 116 | 111 | 697 | 1,277 | 1,428 | 1,887 | 585 | - | Manufacture of basic chemicals |
| 20111 | การผลิตก๊าซชนิดใช้ในงานอุตสาหกรรม | 1,018 | 1 | 1 | 4 | 11 | 39 | 37 | 24 | 26 | 32 | 292 | 251 | 300 | - | - | Manufacture of industrial gases |
| 20112 | การผลิตสีย้อมและสีผง | 3,300 | - | - | 3 | 23 | 41 | 60 | 68 | 55 | 402 | 390 | 937 | 736 | 585 | - | Manufacture of dyes and pigments |
| 20113 | การผลิตเคมีภัณฑ์อนินทรีย์อื่นๆ ขั้นมูลฐาน | 273 | - | - | - | - | 23 | - | - | - | - | - | - | 250 | - | - | Manufacture of other basic inorganic chemicals |
| 20115 | การผลิตเคมีภัณฑ์อินทรีย์อื่นๆ ขั้นมูลฐาน | 1,846 | 1 | - | - | 18 | 15 | 59 | 24 | 30 | 263 | 595 | 240 | 601 | - | - | Manufacture of other basic organic chemicals |
| 2012 | การผลิตปุ๋ยเคมีและสารประกอบไนโตรเจน | 2,456 | - | - | 18 | 110 | 124 | 170 | 93 | 141 | 412 | 790 | - | 598 | - | - | Manufacture of fertilizers and nitrogen compounds |
| 20121 | การผลิตปุ๋ยเคมี | 2,435 | - | - | 18 | 110 | 124 | 170 | 72 | 141 | 412 | 790 | - | 598 | - | - | Manufacture of fertilizers |
| 20122 | การผลิตสารประกอบไนโตรเจน | 21 | - | - | - | - | - | - | 21 | - | - | - | - | - | - | - | Manufacture of nitrogen compounds |
| 2013 | การผลิตพลาสติกและยางสังเคราะห์ขั้นต้น | 11,979 | - | - | 51 | 231 | 355 | 349 | 233 | 296 | 813 | 1,514 | 1,596 | 2,641 | 1,300 | 2,600 | Manufacture of plastics and synthetic rubber in primary forms |

ตาราง 25 จำนวนลูกจ้างในสถานประกอบการ จำแนกตามขนาดของสถานประกอบการ (จำนวนคนทำงาน) และประเภทอุตสาหกรรม (ต่อ)

TABLE 25 NUMBER OF EMPLOYEES IN ESTABLISHMENTS BY SIZE OF ESTABLISHMENT (NUMBER OF PERSONS ENGAGED) AND CATEGORY OF INDUSTRY (cont'd)

| รหัส Code | ประเภทอุตสาหกรรม | จำนวน ลูกจ้าง Number of employees | ขนาดของสถานประกอบการ (จำนวนคนทำงาน) Size of establishment (Number of persons engaged) | | | | | | | | | | | | | | Category of industry |
|--------------|--|--|---|-------------------------------------|-----------|------------|------------|------------|------------|--------------|--------------|--------------|--------------|--------------|--------------|--------------|---|
| | | | 1 | 2 | 3 - 5 | 6 - 10 | 11- 15 | 16 - 20 | 21 - 25 | 26 - 30 | 31 - 50 | 51 - 100 | 101 - 200 | 201 - 500 | 501 - 1,000 | > 1,000 | |
| | | | 20131 | การผลิตเม็ดพลาสติกและพลาสติกขั้นต้น | 11,766 | - | - | 51 | 221 | 355 | 349 | 233 | 239 | 742 | 1,439 | 1,596 | |
| 20132 | การผลิตยางสังเคราะห์ขั้นต้น | 213 | - | - | - | 10 | - | - | - | 57 | 71 | 75 | - | - | - | - | Manufacture of synthetic rubber in primary forms |
| 202 | การผลิตผลิตภัณฑ์เคมีอื่นๆ | 39,158 | - | 9 | 83 | 418 | 610 | 854 | 653 | 1,260 | 3,208 | 5,659 | 6,426 | 7,961 | 4,080 | 7,937 | Manufacture of other chemical products |
| 2021 | การผลิตยาปราบศัตรูพืชและผลิตภัณฑ์เคมีอื่นๆ ทางเกษตร | 4,715 | - | - | 4 | 27 | 39 | 38 | 21 | 88 | 289 | 678 | 556 | 550 | - | 2,425 | Manufacture of pesticides and other agrochemical products |
| 20210 | การผลิตยาปราบศัตรูพืชและผลิตภัณฑ์เคมีอื่นๆ ทางเกษตร | 4,715 | - | - | 4 | 27 | 39 | 38 | 21 | 88 | 289 | 678 | 556 | 550 | - | 2,425 | Manufacture of pesticides and other agrochemical products |
| 2022 | การผลิตสี น้ำมันชักเงาและสารเคลือบที่คล้ายกัน หมึกพิมพ์ และน้ำมันทาไม้ | 11,795 | - | 1 | 21 | 136 | 184 | 324 | 189 | 421 | 1,193 | 2,245 | 2,488 | 2,791 | - | 1,802 | Manufacture of paints, varnishes and similar coatings, printing ink and mastics |
| 20221 | การผลิตสี น้ำมันชักเงาและสารเคลือบที่คล้ายกัน และน้ำมันทาไม้ | 10,196 | - | 1 | 21 | 127 | 172 | 284 | 167 | 391 | 1,107 | 1,856 | 2,338 | 1,930 | - | 1,802 | Manufacture of paints, varnishes and similar coatings and mastics |
| 20222 | การผลิตหมึกพิมพ์ | 1,599 | - | - | - | 9 | 12 | 40 | 22 | 30 | 86 | 389 | 150 | 861 | - | - | Manufacture of printing ink |
| 2023 | การผลิตสบู่และสารซักฟอก ผลิตภัณฑ์เคมีที่ใช้ในการทำทำความสะอาดและขัดเงา น้ำหอมและเครื่องประทินโฉม | 13,845 | - | 8 | 44 | 164 | 250 | 226 | 283 | 308 | 629 | 1,268 | 1,328 | 2,777 | 2,850 | 3,710 | Manufacture of soap and detergents, cleaning and polishing preparations, perfumes and toilet preparations |
| 20231 | การผลิตสบู่และสารซักฟอก ผลิตภัณฑ์เคมีที่ใช้ในการทำทำความสะอาดและขัดเงา | 4,872 | - | 4 | 22 | 70 | 137 | 110 | 140 | 195 | 157 | 364 | 598 | 1,465 | 600 | 1,010 | Manufacture of soap and detergents, cleaning and polishing preparations |
| 20232 | การผลิตน้ำหอม เครื่องสำอางและเครื่องประทินโฉม | 8,973 | - | 4 | 22 | 94 | 113 | 116 | 143 | 113 | 472 | 904 | 730 | 1,312 | 2,250 | 2,700 | Manufacture of perfumes, cosmetics and toilet preparations |
| 2029 | การผลิตผลิตภัณฑ์เคมีอื่นๆ ซึ่งมีได้จัดประเภทไว้ในที่อื่น | 8,803 | - | - | 14 | 91 | 137 | 266 | 160 | 443 | 1,097 | 1,468 | 2,054 | 1,843 | 1,230 | - | Manufacture of other chemical products, n.e.c |
| 20291 | การผลิตวัตถุระเบิด | 151 | - | - | - | 14 | 12 | 20 | - | - | 50 | 55 | - | - | - | - | Manufacture of explosives products |
| 20292 | การผลิตกาวและเยลาติน | 2,215 | - | - | 3 | 28 | 54 | 19 | 93 | 235 | 420 | 294 | 369 | - | 700 | - | Manufacture of gules and gelatine |
| 20294 | การผลิตผลิตภัณฑ์เคมีที่ใช้ในการถ่ายรูป | 259 | - | - | 8 | - | - | - | - | 58 | 45 | 148 | - | - | - | - | Manufacture of chemical preparations for photographic uses |
| 20299 | การผลิตผลิตภัณฑ์เคมีอื่นๆ ซึ่งมีได้จัดประเภทไว้ในที่อื่น | 6,178 | - | - | 3 | 49 | 71 | 227 | 67 | 150 | 582 | 971 | 1,685 | 1,843 | 530 | - | Manufacture of other chemical products, n.e.c |

ตาราง 25 จำนวนลูกจ้างในสถานประกอบการ จำแนกตามขนาดของสถานประกอบการ (จำนวนคนทำงาน) และประเภทอุตสาหกรรม (ต่อ)

TABLE 25 NUMBER OF EMPLOYEES IN ESTABLISHMENTS BY SIZE OF ESTABLISHMENT (NUMBER OF PERSONS ENGAGED) AND CATEGORY OF INDUSTRY (cont'd)

| รหัส Code | ประเภทอุตสาหกรรม | จำนวน ลูกจ้าง Number of employees | ขนาดของสถานประกอบการ (จำนวนคนทำงาน) Size of establishment (Number of persons engaged) | | | | | | | | | | | | | | Category of industry |
|--------------|---|--|---|-----------|------------|--------------|--------------|--------------|--------------|--------------|--------------|---------------|---------------|---------------|---------------|---------------|--|
| | | | 1 | 2 | 3 - 5 | 6 - 10 | 11- 15 | 16 - 20 | 21 - 25 | 26 - 30 | 31 - 50 | 51 - 100 | 101 - 200 | 201 - 500 | 501 - 1,000 | > 1,000 | |
| | | | | | | | | | | | | | | | | | |
| 203 | การผลิตเส้นใยประดิษฐ์ | 3,075 | - | - | 5 | 18 | - | - | - | 30 | - | 339 | 175 | 670 | 635 | 1,203 | Manufacture of man-made fibres |
| 2030 | การผลิตเส้นใยประดิษฐ์ | 3,075 | - | - | 5 | 18 | - | - | - | 30 | - | 339 | 175 | 670 | 635 | 1,203 | Manufacture of man-made fibres |
| 20300 | การผลิตเส้นใยประดิษฐ์ | 3,075 | - | - | 5 | 18 | - | - | - | 30 | - | 339 | 175 | 670 | 635 | 1,203 | Manufacture of man-made fibres |
| 21 | การผลิตเภสัชภัณฑ์ เคมีภัณฑ์ที่ใช้รักษาโรค และผลิตภัณฑ์จากพืชและสัตว์ที่ใช้รักษาโรค | 8,572 | 1 | 5 | 22 | 91 | 102 | 94 | 85 | 147 | 580 | 999 | 1,364 | 3,082 | 600 | 1,400 | Manufacture of pharmaceuticals, medicinal chemical and botanical products |
| 210 | การผลิตเภสัชภัณฑ์ เคมีภัณฑ์ที่ใช้รักษาโรค และผลิตภัณฑ์จากพืชและสัตว์ที่ใช้รักษาโรค | 8,572 | 1 | 5 | 22 | 91 | 102 | 94 | 85 | 147 | 580 | 999 | 1,364 | 3,082 | 600 | 1,400 | Manufacture of pharmaceuticals, medicinal chemical and botanical products |
| 2100 | การผลิตเภสัชภัณฑ์ เคมีภัณฑ์ที่ใช้รักษาโรค และผลิตภัณฑ์จากพืชและสัตว์ที่ใช้รักษาโรค | 8,572 | 1 | 5 | 22 | 91 | 102 | 94 | 85 | 147 | 580 | 999 | 1,364 | 3,082 | 600 | 1,400 | Manufacture of pharmaceuticals, medicinal chemical and botanical products |
| 21001 | การผลิตเภสัชภัณฑ์และเคมีภัณฑ์ที่ใช้รักษาโรค | 7,852 | - | 2 | 10 | 33 | 90 | 17 | 43 | 120 | 426 | 865 | 1,164 | 3,082 | 600 | 1,400 | Manufacture of pharmaceuticals, medicinal chemical products |
| 21002 | การผลิตผลิตภัณฑ์จากพืชและสัตว์ที่ใช้รักษาโรค | 720 | 1 | 3 | 12 | 58 | 12 | 77 | 42 | 27 | 154 | 134 | 200 | - | - | - | Manufacture of medicinal botanical products |
| 22 | การผลิตผลิตภัณฑ์ยางและพลาสติก | 103,093 | 1 | 16 | 347 | 1,538 | 1,609 | 2,125 | 1,440 | 2,548 | 8,584 | 14,821 | 17,502 | 22,177 | 17,057 | 13,328 | Manufacture of rubber and plastic products |
| 221 | การผลิตผลิตภัณฑ์ยาง | 35,126 | - | 6 | 81 | 348 | 261 | 475 | 231 | 168 | 1,734 | 3,379 | 4,388 | 6,005 | 8,672 | 9,378 | Manufacture of rubber products |
| 2211 | การผลิตยางนอกและยางใน การหล่อดอกยาง และการซ่อมสร้างยาง | 20,520 | - | 2 | 6 | 111 | 23 | 183 | 92 | 87 | 700 | 1,158 | 1,945 | 2,668 | 8,672 | 4,873 | Manufacture of rubber tyres and tubes; retreading and rebuilding of rubber tyres |
| 22111 | การผลิตยางนอกและยางใน | 19,457 | - | 2 | - | 71 | 12 | 95 | 92 | 87 | 582 | 928 | 1,675 | 2,368 | 8,672 | 4,873 | Manufacture of rubber tyres and tubes |
| 22112 | การหล่อดอกยางและการซ่อมสร้างยาง | 1,063 | - | - | 6 | 40 | 11 | 88 | - | - | 118 | 230 | 270 | 300 | - | - | Retreading and rebuilding of rubber tyres |
| 2219 | การผลิตผลิตภัณฑ์ยางอื่นๆ | 14,606 | - | 4 | 75 | 237 | 238 | 292 | 139 | 81 | 1,034 | 2,221 | 2,443 | 3,337 | - | 4,505 | Manufacture of other rubber products |
| 22191 | การผลิตยางแผ่น แท่ง ก้อน และรูปทรงต่างๆ | 714 | - | 1 | 16 | 35 | 38 | 80 | - | 27 | 100 | 80 | 337 | - | - | - | Manufacture of rubber plates, sheets, strip, rods, profile shapes |
| 22193 | การผลิตสิ่งของเครื่องใช้ด้านสุขอนามัยหรือเภสัชกรรมที่ทำจากยาง | 427 | - | - | - | 15 | 12 | - | - | 28 | 50 | 153 | 169 | - | - | - | Manufacture of rubber hygienic or pharmaceutical articles |
| 22199 | การผลิตผลิตภัณฑ์ยางอื่นๆ ซึ่งมีได้จัดประเภทไว้ในที่อื่น | 13,465 | - | 3 | 59 | 187 | 188 | 212 | 139 | 26 | 884 | 1,988 | 1,937 | 3,337 | - | 4,505 | Manufacture of other rubber products, n.e.c |
| 222 | การผลิตผลิตภัณฑ์พลาสติก | 67,967 | 1 | 10 | 266 | 1,190 | 1,348 | 1,650 | 1,209 | 2,380 | 6,850 | 11,442 | 13,114 | 16,172 | 8,385 | 3,950 | Manufacture of plastics products |
| 2221 | การผลิตผลิตภัณฑ์ที่ใช้ในการก่อสร้าง/ประกอบอาคารที่ทำจากพลาสติก | 2,099 | - | - | 5 | 85 | 23 | - | 21 | 179 | 266 | 644 | 876 | - | - | - | Manufacture of builders' plastic wares |

ตาราง 25 จำนวนลูกจ้างในสถานประกอบการ จำแนกตามขนาดของสถานประกอบการ (จำนวนคนทำงาน) และประเภทอุตสาหกรรม (ต่อ)

TABLE 25 NUMBER OF EMPLOYEES IN ESTABLISHMENTS BY SIZE OF ESTABLISHMENT (NUMBER OF PERSONS ENGAGED) AND CATEGORY OF INDUSTRY (cont'd)

| รหัส Code | ประเภทอุตสาหกรรม | จำนวน ลูกจ้าง Number of employees | ขนาดของสถานประกอบการ (จำนวนคนทำงาน) Size of establishment (Number of persons engaged) | | | | | | | | | | | | | | Category of industry |
|--------------|---|--|---|--|-------|--------|--------|---------|---------|---------|---------|----------|-----------|-----------|-------------|---------|--|
| | | | 1 | 2 | 3 - 5 | 6 - 10 | 11- 15 | 16 - 20 | 21 - 25 | 26 - 30 | 31 - 50 | 51 - 100 | 101 - 200 | 201 - 500 | 501 - 1,000 | > 1,000 | |
| | | | 22210 | การผลิตผลิตภัณฑ์ที่ใช้ในการก่อสร้าง/ ประกอบอาคารที่ทำจากพลาสติก | 2,099 | - | - | 5 | 85 | 23 | - | 21 | 179 | 266 | 644 | 876 | |
| 2222 | การผลิตบรรจุภัณฑ์พลาสติก | 36,911 | - | 5 | 149 | 567 | 761 | 960 | 638 | 1,218 | 3,825 | 5,635 | 6,407 | 8,066 | 6,030 | 2,650 | Manufacture of plastics articles for the packaging of goods |
| 22220 | การผลิตบรรจุภัณฑ์พลาสติก | 36,911 | - | 5 | 149 | 567 | 761 | 960 | 638 | 1,218 | 3,825 | 5,635 | 6,407 | 8,066 | 6,030 | 2,650 | Manufacture of plastics articles for the packaging of goods |
| 2223 | การผลิตผลิตภัณฑ์พลาสติกกึ่งสำเร็จรูป และสำเร็จรูป | 9,004 | 1 | 2 | 33 | 156 | 172 | 208 | 141 | 225 | 856 | 1,988 | 2,169 | 3,053 | - | - | Manufacture of finished plastics products |
| 22230 | การผลิตผลิตภัณฑ์พลาสติกกึ่งสำเร็จรูป และสำเร็จรูป | 9,004 | 1 | 2 | 33 | 156 | 172 | 208 | 141 | 225 | 856 | 1,988 | 2,169 | 3,053 | - | - | Manufacture of finished plastics products |
| 2229 | การผลิตผลิตภัณฑ์พลาสติกอื่นๆ | 19,953 | - | 3 | 79 | 382 | 392 | 482 | 409 | 758 | 1,903 | 3,175 | 3,662 | 5,053 | 2,355 | 1,300 | Manufacture of other plastics products |
| 22291 | การผลิตเครื่องใช้บนโต๊ะอาหาร ในครัว และในห้องน้ำ ที่ทำจากพลาสติก | 3,880 | - | - | - | 47 | 91 | 58 | 22 | 144 | 419 | 535 | 930 | 1,634 | - | - | Manufacture of plastic tableware, kitchenware and toilet articles |
| 22292 | การผลิตผลิตภัณฑ์ไฟเบอร์กลาส | 1,624 | - | - | 2 | 76 | 55 | 100 | 68 | 85 | 153 | 160 | 525 | 400 | - | - | Manufacture of fiberglass products |
| 22299 | การผลิตผลิตภัณฑ์พลาสติกอื่นๆ ซึ่งมิได้จัดประเภทไว้ในที่อื่น | 14,449 | - | 3 | 77 | 259 | 246 | 324 | 319 | 529 | 1,331 | 2,480 | 2,207 | 3,019 | 2,355 | 1,300 | Manufacture of other plastics products, n.e.c. |
| 23 | การผลิตผลิตภัณฑ์อื่นๆ ที่ทำจากแร่โลหะ | 36,416 | - | 21 | 528 | 1,417 | 1,297 | 1,104 | 792 | 935 | 2,969 | 3,603 | 4,770 | 6,790 | 3,965 | 8,225 | Manufacture of other non-metallic mineral products |
| 231 | การผลิตแก้วและผลิตภัณฑ์แก้ว | 9,944 | - | 2 | 56 | 95 | 67 | 56 | 67 | 229 | 676 | 638 | 1,278 | 1,720 | 1,360 | 3,700 | Manufacture of glass and glass products |
| 2310 | การผลิตแก้วและผลิตภัณฑ์แก้ว | 9,944 | - | 2 | 56 | 95 | 67 | 56 | 67 | 229 | 676 | 638 | 1,278 | 1,720 | 1,360 | 3,700 | Manufacture of glass and glass products |
| 23101 | การผลิตแก้ว/กระจกแผ่น | 2,283 | - | 2 | 42 | 65 | 26 | 16 | 47 | 83 | 272 | 336 | 554 | - | 840 | - | Manufacture of flat glass |
| 23102 | การผลิตภาชนะบรรจุและเครื่องใช้บนโต๊ะอาหาร ที่ทำจากแก้ว | 4,124 | - | - | 4 | 10 | 26 | - | 20 | 86 | 171 | 183 | 534 | 1,370 | 520 | 1,200 | Manufacture of containers and tablewares of glass |
| 23103 | การผลิตไฟเบอร์กลาส | 2,613 | - | - | - | 10 | - | 20 | - | - | 83 | - | - | - | - | 2,500 | Manufacture of glass fibres |
| 23109 | การผลิตผลิตภัณฑ์แก้วอื่นๆ | 924 | - | - | 10 | 10 | 15 | 20 | - | 60 | 150 | 119 | 190 | 350 | - | - | Manufacture of other glass products |
| 239 | การผลิตผลิตภัณฑ์อื่นๆ ที่ทำจากแร่โลหะ ซึ่งมิได้จัดประเภทไว้ในที่อื่น | 26,472 | - | 19 | 472 | 1,322 | 1,230 | 1,048 | 725 | 706 | 2,293 | 2,965 | 3,492 | 5,070 | 2,605 | 4,525 | Manufacture of non-metallic mineral products, n.e.c. |
| 2391 | การผลิตผลิตภัณฑ์วัสดุทนไฟ | 562 | - | 1 | 32 | 76 | 71 | 20 | 48 | - | 90 | - | - | 224 | - | - | Manufacture of refractory products |
| 23910 | การผลิตผลิตภัณฑ์วัสดุทนไฟ | 562 | - | 1 | 32 | 76 | 71 | 20 | 48 | - | 90 | - | - | 224 | - | - | Manufacture of refractory products |

ตาราง 25 จำนวนลูกจ้างในสถานประกอบการ จำแนกตามขนาดของสถานประกอบการ (จำนวนคนทำงาน) และประเภทอุตสาหกรรม (ต่อ)

TABLE 25 NUMBER OF EMPLOYEES IN ESTABLISHMENTS BY SIZE OF ESTABLISHMENT (NUMBER OF PERSONS ENGAGED) AND CATEGORY OF INDUSTRY (cont'd)

| รหัส Code | ประเภทอุตสาหกรรม | จำนวน ลูกจ้าง Number of employees | ขนาดของสถานประกอบการ (จำนวนคนทำงาน) Size of establishment (Number of persons engaged) | | | | | | | | | | | | | | Category of industry |
|--------------|--|--|---|---------------------------------------|-------|--------|--------|---------|---------|---------|---------|----------|-----------|-----------|-------------|---------|--|
| | | | 1 | 2 | 3 - 5 | 6 - 10 | 11- 15 | 16 - 20 | 21 - 25 | 26 - 30 | 31 - 50 | 51 - 100 | 101 - 200 | 201 - 500 | 501 - 1,000 | > 1,000 | |
| | | | 2392 | การผลิตวัสดุก่อสร้างที่ทำจากดินเหนียว | 6,896 | - | 1 | 30 | 88 | 140 | 141 | 68 | 76 | 199 | 497 | 964 | |
| 23921 | การผลิตอิฐ | 221 | - | - | 20 | 61 | 52 | 16 | - | - | - | 72 | - | - | - | - | Manufacture of non-refractory bricks |
| 23922 | การผลิตกระเบื้องปูพื้นและแผ่นเซรามิก | 1,888 | - | - | - | - | 41 | 34 | 23 | 30 | 42 | 258 | 633 | 827 | - | - | Manufacture of non-refractory ceramic flooring tiles and mosaic cubes |
| 23923 | การผลิตเครื่องสุขภัณฑ์เซรามิก | 4,692 | - | - | 10 | 27 | 23 | 71 | 45 | 46 | 107 | 167 | 331 | 550 | - | 3,315 | Manufacture of ceramic sanitary fixtures |
| 23929 | การผลิตวัสดุก่อสร้างอื่นๆ ที่ทำจากดินเหนียว | 95 | - | 1 | - | - | 24 | 20 | - | - | 50 | - | - | - | - | - | Manufacture of other clay building materials |
| 2393 | การผลิตผลิตภัณฑ์เซรามิกชนิดพอร์ซเลนและผลิตภัณฑ์เซรามิกอื่นๆ | 5,392 | - | 1 | 45 | 153 | 98 | 193 | 69 | 112 | 261 | 347 | 336 | 570 | 1,997 | 1,210 | Manufacture of other porcelain and ceramic products |
| 23931 | การผลิตผลิตภัณฑ์เครื่องใช้บนโต๊ะอาหารที่ทำจากเซรามิก | 2,917 | - | - | 8 | 24 | - | 36 | - | 59 | 100 | 100 | - | 570 | 810 | 1,210 | Manufacture of ceramic tableware |
| 23932 | การผลิตผลิตภัณฑ์ประติมากรรมและของประดับตกแต่งที่ทำจากเซรามิก | 2,008 | - | 1 | 31 | 93 | 75 | 103 | 44 | 26 | 161 | 87 | 200 | - | 1,187 | - | Manufacture of statuettes and other ornamental ceramic articles |
| 23933 | การผลิตฉนวนไฟฟ้าและอุปกรณ์ติดตั้งซึ่งใช้เป็นฉนวนที่ทำจากเซรามิก | 17 | - | - | - | 17 | - | - | - | - | - | - | - | - | - | - | Manufacture of electrical insulators and insulating fittings of ceramics |
| 23939 | การผลิตผลิตภัณฑ์เซรามิกชนิดพอร์ซเลนและผลิตภัณฑ์เซรามิกอื่นๆ ซึ่งมีได้จัดประเภทไว้ในที่อื่น | 450 | - | - | 6 | 19 | 23 | 54 | 25 | 27 | - | 160 | 136 | - | - | - | Manufacture of other porcelain and ceramic products, n.e.c |
| 2394 | การผลิตปูนซีเมนต์ ปูนไลม์ (ปูนขาว) และปูนปลาสเตอร์ | 1,390 | - | - | 7 | 86 | 80 | 130 | 92 | 28 | 256 | 70 | 641 | - | - | - | Manufacture of cement, lime and plaster |
| 23941 | การผลิตปูนซีเมนต์ | 1,178 | - | - | 2 | 77 | 65 | 92 | 92 | - | 209 | - | 641 | - | - | - | Manufacture of cement |
| 23942 | การผลิตปูนไลม์ (ปูนขาว) และปูนปลาสเตอร์ | 212 | - | - | 5 | 9 | 15 | 38 | - | 28 | 47 | 70 | - | - | - | - | Manufacture of lime and plaster |
| 2395 | การผลิตผลิตภัณฑ์คอนกรีต ปูนซีเมนต์และปูนปลาสเตอร์ | 8,972 | - | 14 | 300 | 855 | 724 | 496 | 401 | 430 | 1,387 | 1,574 | 1,204 | 1,587 | - | - | Manufacture of articles of concrete, cement and plaster |
| 23951 | การผลิตผลิตภัณฑ์คอนกรีตที่ใช้ในงานก่อสร้าง | 6,819 | - | 4 | 154 | 558 | 509 | 386 | 265 | 373 | 1,011 | 1,232 | 1,103 | 1,224 | - | - | Manufacture of articles of concrete for construction |
| 23952 | การผลิตผลิตภัณฑ์ปูนปลาสเตอร์ที่ใช้ในงานก่อสร้าง | 217 | - | 1 | 7 | 34 | 34 | 40 | - | - | - | - | 101 | - | - | - | Manufacture of articles of plaster for construction |
| 23953 | การผลิตคอนกรีตผสมเสร็จ | 923 | - | - | 27 | 59 | 106 | 55 | 71 | 57 | 286 | 262 | - | - | - | - | Manufacture of ready-mix concrete |
| 23954 | การผลิตผลิตภัณฑ์ไฟเบอร์ซีเมนต์ | 165 | - | - | 6 | 4 | 25 | - | - | - | 50 | 80 | - | - | - | - | Manufacture of articles of fiber-cement |

ตาราง 25 จำนวนลูกจ้างในสถานประกอบการ จำแนกตามขนาดของสถานประกอบการ (จำนวนคนทำงาน) และประเภทอุตสาหกรรม (ต่อ)

TABLE 25 NUMBER OF EMPLOYEES IN ESTABLISHMENTS BY SIZE OF ESTABLISHMENT (NUMBER OF PERSONS ENGAGED) AND CATEGORY OF INDUSTRY (cont'd)

| รหัส Code | ประเภทอุตสาหกรรม | จำนวน ลูกจ้าง Number of employees | ขนาดของสถานประกอบการ (จำนวนคนทำงาน) Size of establishment (Number of persons engaged) | | | | | | | | | | | | | | Category of industry |
|--------------|--|--|---|---|------------|--------------|--------------|--------------|------------|--------------|--------------|--------------|--------------|--------------|--------------|---------|---|
| | | | 1 | 2 | 3 - 5 | 6 - 10 | 11- 15 | 16 - 20 | 21 - 25 | 26 - 30 | 31 - 50 | 51 - 100 | 101 - 200 | 201 - 500 | 501 - 1,000 | > 1,000 | |
| | | | 23959 | การผลิตผลิตภัณฑ์อื่นๆ ที่ทำจากคอนกรีต ปูนซีเมนต์ และปูนปลาสเตอร์ | 848 | - | 9 | 106 | 200 | 50 | 15 | 65 | - | 40 | - | - | |
| 2396 | การตัด การขึ้นรูป และการแต่งสำเร็จหิน | 1,322 | - | 2 | 55 | 48 | 94 | 36 | 47 | - | 50 | 352 | 197 | 441 | - | - | Cutting, shaping and finishing of stone |
| 23961 | การผลิตผลิตภัณฑ์หินที่ใช้ในการก่อสร้าง | 673 | - | - | 9 | - | 11 | - | - | - | 50 | 162 | - | 441 | - | - | Manufacture of stone for construction |
| 23969 | การผลิตผลิตภัณฑ์อื่นๆ ที่ทำจากหิน | 649 | - | 2 | 46 | 48 | 83 | 36 | 47 | - | - | 190 | 197 | - | - | - | Manufacture of other stone products |
| 2399 | การผลิตผลิตภัณฑ์อื่นๆ ที่ทำจากแร่โลหะ ซึ่งมิได้จัดประเภทไว้ในที่อื่น | 1,938 | - | - | 3 | 16 | 23 | 32 | - | 60 | 50 | 125 | 150 | 871 | 608 | - | Manufacture of other non-metallic mineral products, n.e.c. |
| 23991 | การผลิตผลิตภัณฑ์ขัดถู | 1,486 | - | - | - | 10 | - | 16 | - | 60 | - | 62 | 150 | 580 | 608 | - | Manufacture of abrasive products |
| 23999 | การผลิตผลิตภัณฑ์อื่นๆ ที่ทำจากแร่โลหะ ซึ่งมิได้จัดประเภทไว้ในที่อื่น | 452 | - | - | 3 | 6 | 23 | 16 | - | - | 50 | 63 | - | 291 | - | - | Manufacture of other non-metallic mineral products, n.e.c. |
| 24 | การผลิตโลหะขั้นมูลฐาน | 41,318 | 3 | 14 | 334 | 1,035 | 1,077 | 1,235 | 873 | 1,400 | 4,130 | 7,113 | 8,233 | 8,833 | 7,038 | - | Manufacture of basic metals |
| 241 | การผลิตเหล็กและเหล็กกล้าขั้นมูลฐาน | 21,205 | 1 | 3 | 67 | 447 | 457 | 667 | 373 | 530 | 1,990 | 4,105 | 4,185 | 5,470 | 2,910 | - | Manufacture of basic iron and steel |
| 2410 | การผลิตเหล็กและเหล็กกล้าขั้นมูลฐาน | 21,205 | 1 | 3 | 67 | 447 | 457 | 667 | 373 | 530 | 1,990 | 4,105 | 4,185 | 5,470 | 2,910 | - | Manufacture of basic iron and steel |
| 24101 | การผลิตเหล็กและเหล็กกล้าขั้นมูลฐานในขั้นต้น และขั้นกลาง | 3,890 | - | - | 7 | 101 | 89 | 188 | 135 | 59 | 569 | 959 | 573 | 600 | 610 | - | Manufacture of basic iron and steel in primary and intermediate form |
| 24102 | การผลิตเหล็กและเหล็กกล้าแผ่น | 3,118 | - | - | 12 | 26 | 69 | 60 | 70 | 30 | 175 | 346 | 630 | 400 | 1,300 | - | Manufacture of iron and steel sheets |
| 24103 | การผลิตหลอด ท่อ โพรไฟล์กลวง และ อุปกรณ์ติดตั้งที่เกี่ยวข้อง ที่ทำจากเหล็กกล้า | 3,254 | - | - | 5 | 58 | 30 | 80 | - | 90 | 251 | 542 | 942 | 1,256 | - | - | Manufacture of iron and steel tubes, pipes, hollow profiles and related fixtures |
| 24109 | การผลิตเหล็กและเหล็กกล้าขั้นมูลฐานอื่นๆ | 10,943 | 1 | 3 | 43 | 262 | 269 | 339 | 168 | 351 | 995 | 2,258 | 2,040 | 3,214 | 1,000 | - | Manufacture of other basic iron and steel |
| 242 | การผลิตโลหะมีค่าและโลหะอื่นๆ ที่ไม่ใช่เหล็กขั้นมูลฐาน | 13,567 | - | 6 | 116 | 191 | 215 | 321 | 258 | 347 | 1,051 | 1,709 | 2,852 | 2,373 | 4,128 | - | Manufacture of basic precious and other non-ferrous metals |
| 2420 | การผลิตโลหะมีค่าและโลหะอื่นๆ ที่ไม่ใช่เหล็กขั้นมูลฐาน | 13,567 | - | 6 | 116 | 191 | 215 | 321 | 258 | 347 | 1,051 | 1,709 | 2,852 | 2,373 | 4,128 | - | Manufacture of basic precious and other non-ferrous metals |
| 24201 | การผลิตโลหะมีค่าขั้นมูลฐาน | 1,037 | - | 3 | 8 | - | 12 | 59 | 25 | 30 | 100 | - | - | - | 800 | - | Manufacture of basic precious metals |
| 24202 | การผลิตอะลูมิเนียมและผลิตภัณฑ์ อะลูมิเนียมขั้นมูลฐาน | 7,525 | - | 2 | 68 | 140 | 118 | 88 | 138 | 140 | 514 | 881 | 2,001 | 1,435 | 2,000 | - | Manufacture of basic aluminium and aluminium products |
| 24203 | การผลิตสังกะสี ตะกั่ว และดีบุก และผลิตภัณฑ์ของของดังกล่าวขั้นมูลฐาน | 702 | - | - | 5 | 5 | - | - | - | 30 | - | 340 | 322 | - | - | - | Manufacture of basic zinc, lead and tin and their products |

ตาราง 25 จำนวนลูกจ้างในสถานประกอบการ จำแนกตามขนาดของสถานประกอบการ (จำนวนคนทำงาน) และประเภทอุตสาหกรรม (ต่อ)

TABLE 25 NUMBER OF EMPLOYEES IN ESTABLISHMENTS BY SIZE OF ESTABLISHMENT (NUMBER OF PERSONS ENGAGED) AND CATEGORY OF INDUSTRY (cont'd)

| รหัส Code | ประเภทอุตสาหกรรม | จำนวน ลูกจ้าง Number of employees | ขนาดของสถานประกอบการ (จำนวนคนทำงาน) Size of establishment (Number of persons engaged) | | | | | | | | | | | | | | Category of industry |
|--------------|--|--|---|---|--------------|--------------|--------------|--------------|--------------|--------------|---------------|---------------|---------------|---------------|--------------|---------------|--|
| | | | 1 | 2 | 3 - 5 | 6 - 10 | 11- 15 | 16 - 20 | 21 - 25 | 26 - 30 | 31 - 50 | 51 - 100 | 101 - 200 | 201 - 500 | 501 - 1,000 | > 1,000 | |
| | | | 24204 | การผลิตทองแดงและผลิตภัณฑ์ทองแดง ขั้นมูลฐาน | 1,193 | - | - | 2 | 7 | 10 | 76 | - | - | 100 | 60 | - | |
| 24209 | การผลิตโลหะอื่นๆ ที่ไม่ใช่เหล็กขั้นมูลฐาน ซึ่งมิได้จัดประเภทไว้ในที่อื่น | 3,110 | - | 1 | 33 | 39 | 75 | 98 | 95 | 147 | 337 | 428 | 529 | - | 1,328 | - | Manufacture of other basic non-ferrous metals, n.e.c |
| 243 | การหล่อโลหะ | 6,546 | 2 | 5 | 151 | 397 | 405 | 247 | 242 | 523 | 1,089 | 1,299 | 1,196 | 990 | - | - | Casting of metals |
| 2431 | การหล่อเหล็กและเหล็กกล้า | 3,336 | - | - | 18 | 99 | 119 | 88 | 46 | 348 | 520 | 643 | 465 | 990 | - | - | Casting of iron and steel |
| 24311 | การหล่อเหล็ก | 2,927 | - | - | 14 | 91 | 109 | 88 | 46 | 348 | 444 | 575 | 222 | 990 | - | - | Casting of iron |
| 24312 | การหล่อเหล็กกล้า | 409 | - | - | 4 | 8 | 10 | - | - | - | 76 | 68 | 243 | - | - | - | Casting of steel |
| 2432 | การหล่อโลหะที่ไม่ใช่เหล็กและเหล็กกล้า | 3,210 | 2 | 5 | 133 | 298 | 286 | 159 | 196 | 175 | 569 | 656 | 731 | - | - | - | Casting of non-ferrous metals |
| 24320 | การหล่อโลหะที่ไม่ใช่เหล็กและเหล็กกล้า | 3,210 | 2 | 5 | 133 | 298 | 286 | 159 | 196 | 175 | 569 | 656 | 731 | - | - | - | Casting of non-ferrous metals |
| 25 | การผลิตผลิตภัณฑ์โลหะประดิษฐ์ (ยกเว้นเครื่องจักรและอุปกรณ์) | 99,521 | 27 | 339 | 4,749 | 7,502 | 4,694 | 4,374 | 2,748 | 3,941 | 10,460 | 11,855 | 12,971 | 14,395 | 8,290 | 13,176 | Manufacture of fabricated metal products (excepts machinery and equipment) |
| 251 | การผลิตผลิตภัณฑ์ที่มีโครงสร้างเป็นโลหะ ถึงน้ำขนาดใหญ่ ที่เก็บกักน้ำ และเครื่องกำเนิดไอน้ำ | 22,741 | 4 | 120 | 1,652 | 1,595 | 660 | 625 | 434 | 510 | 2,047 | 1,977 | 2,686 | 2,566 | 1,038 | 6,827 | Manufacture of structural metal products, tanks, reservoirs and steam generator |
| 2511 | การผลิตผลิตภัณฑ์ที่มีโครงสร้างเป็นโลหะ | 20,351 | 4 | 120 | 1,637 | 1,520 | 604 | 470 | 365 | 480 | 1,424 | 1,245 | 2,506 | 2,111 | 1,038 | 6,827 | Manufacture of structural metal products |
| 25111 | การผลิตโครงสร้างโลหะสำหรับใช้ในงานก่อสร้าง | 2,742 | - | 5 | 94 | 156 | 101 | 114 | 93 | 30 | 367 | 462 | 409 | 911 | - | - | Manufacture of metal frameworks for construction |
| 25112 | การผลิตอาคารสำเร็จรูปที่มีโลหะ เป็นส่วนประกอบหลัก | 735 | - | - | 4 | 16 | - | - | - | - | - | - | 180 | 535 | - | - | Manufacture of prefabricated buildings mainly of metal |
| 25113 | การผลิตประตู หน้าต่าง บานเลื่อน ประตูรั้ว และผลิตภัณฑ์ที่คล้ายกันที่ทำจากโลหะ | 13,348 | 4 | 100 | 1,269 | 1,101 | 325 | 159 | 157 | 223 | 561 | 391 | 1,366 | 350 | 515 | 6,827 | Manufacture of metal doors, windows, shutters, gates and similar products |
| 25119 | การผลิตผลิตภัณฑ์อื่นๆ ที่มีโครงสร้างเป็นโลหะ | 3,526 | - | 15 | 270 | 247 | 178 | 197 | 115 | 227 | 496 | 392 | 551 | 315 | 523 | - | Manufacture of other structural metal products |
| 2512 | การผลิตถังน้ำขนาดใหญ่ ที่เก็บกักน้ำ และภาชนะบรรจุที่ทำจากโลหะ | 2,010 | - | - | 10 | 75 | 56 | 135 | 47 | 30 | 423 | 599 | 180 | 455 | - | - | Manufacture of tanks, reservoirs and containers of metal |
| 25121 | การผลิตหม้อน้ำ (boiler) สำหรับการทำความร้อนจากส่วนกลาง และเครื่องกระจายความร้อน | 34 | - | - | - | 14 | - | 20 | - | - | - | - | - | - | - | - | Manufacture of central heating boilers and radiators |

ตาราง 25 จำนวนลูกจ้างในสถานประกอบการ จำแนกตามขนาดของสถานประกอบการ (จำนวนคนทำงาน) และประเภทอุตสาหกรรม (ต่อ)

TABLE 25 NUMBER OF EMPLOYEES IN ESTABLISHMENTS BY SIZE OF ESTABLISHMENT (NUMBER OF PERSONS ENGAGED) AND CATEGORY OF INDUSTRY (cont'd)

| รหัส Code | ประเภทอุตสาหกรรม | จำนวน ลูกจ้าง Number of employees | ขนาดของสถานประกอบการ (จำนวนคนทำงาน) Size of establishment (Number of persons engaged) | | | | | | | | | | | | | | Category of industry |
|--------------|---|--|---|--|--------------|--------------|--------------|--------------|--------------|--------------|--------------|--------------|---------------|---------------|--------------|--------------|--|
| | | | 1 | 2 | 3 - 5 | 6 - 10 | 11- 15 | 16 - 20 | 21 - 25 | 26 - 30 | 31 - 50 | 51 - 100 | 101 - 200 | 201 - 500 | 501 - 1,000 | > 1,000 | |
| | | | 25122 | การผลิตภาชนะบรรจุก๊าซอัดหรือก๊าซเหลวที่ทำจากโลหะ | 856 | - | - | 4 | - | - | 16 | - | 30 | 172 | 200 | 180 | |
| 25129 | การผลิตถังน้ำขนาดใหญ่ ที่เก็บกักน้ำ และภาชนะบรรจุอื่นๆ ที่ทำจากโลหะ | 1,120 | - | - | 6 | 61 | 56 | 99 | 47 | - | 251 | 399 | - | 201 | - | - | Manufacture of other tanks, reservoirs and containers of metal |
| 2513 | การผลิตเครื่องกำเนิดไอน้ำ (ยกเว้นหม้อน้ำ (boiler) สำหรับการทำความร้อนจากส่วนกลาง) | 380 | - | - | 5 | - | - | 20 | 22 | - | 200 | 133 | - | - | - | - | Manufacture of steam generators (except central heating hot water boilers) |
| 25130 | การผลิตเครื่องกำเนิดไอน้ำ (ยกเว้นหม้อน้ำ (boiler) สำหรับการทำความร้อนจากส่วนกลาง) | 380 | - | - | 5 | - | - | 20 | 22 | - | 200 | 133 | - | - | - | - | Manufacture of steam generators (except central heating hot water boilers) |
| 252 | การผลิตอาวุธและกระสุน | 375 | - | - | - | - | - | - | - | - | 50 | 144 | 181 | - | - | - | Manufacture of weapons and ammunition |
| 2520 | การผลิตอาวุธและกระสุน | 375 | - | - | - | - | - | - | - | - | 50 | 144 | 181 | - | - | - | Manufacture of weapons and ammunition |
| 25201 | การผลิตกระสุนและระเบิด | 194 | - | - | - | - | - | - | - | - | 50 | 144 | - | - | - | - | Manufacture of bullets and bombs |
| 25209 | การผลิตอาวุธหนัก อาวุธปืน และอาวุธอื่นๆ | 181 | - | - | - | - | - | - | - | - | - | - | 181 | - | - | - | Manufacture of heavy weapons, guns and other ammunition |
| 259 | การผลิตผลิตภัณฑ์โลหะประดิษฐ์อื่นๆ และกิจกรรมการบริการงานโลหะ | 76,405 | 23 | 219 | 3,097 | 5,907 | 4,034 | 3,749 | 2,314 | 3,431 | 8,363 | 9,734 | 10,104 | 11,829 | 7,252 | 6,349 | Manufacture of other fabricated metal products and metalworking services activities |
| 2591 | การผลิตผลิตภัณฑ์โลหะโดยวิธีการตี การกด การตอกพิมพ์ และการม้วนขึ้นรูปโลหะ รวมถึงกรรมวิธีโลหะผง | 22,691 | 17 | 134 | 2,109 | 3,764 | 2,234 | 2,029 | 1,222 | 1,491 | 3,271 | 2,621 | 2,239 | 1,560 | - | - | Forging, pressing, stamping and roll-forming of metal; powder metallurgy |
| 25910 | การผลิตผลิตภัณฑ์โลหะโดยวิธีการตี การกด การตอกพิมพ์ และการม้วนขึ้นรูปโลหะ รวมถึงกรรมวิธีโลหะผง | 22,691 | 17 | 134 | 2,109 | 3,764 | 2,234 | 2,029 | 1,222 | 1,491 | 3,271 | 2,621 | 2,239 | 1,560 | - | - | Forging, pressing, stamping and roll-forming of metal; powder metallurgy |
| 2592 | การตกแต่งและการเคลือบโลหะ การกลึงกัดไสโลหะ | 13,343 | 4 | 75 | 819 | 1,619 | 1,121 | 913 | 527 | 905 | 1,969 | 1,737 | 1,593 | 1,475 | 586 | - | Machining; treatment and coating of metals |
| 25921 | การตกแต่งและการเคลือบโลหะ | 5,413 | 1 | 3 | 63 | 424 | 245 | 391 | 225 | 412 | 797 | 1,140 | 709 | 1,003 | - | - | Treatment and coating of metals |
| 25922 | การกลึงกัดไสโลหะ | 7,930 | 3 | 72 | 756 | 1,195 | 876 | 522 | 302 | 493 | 1,172 | 597 | 884 | 472 | 586 | - | Machining |

ตาราง 25 จำนวนลูกจ้างในสถานประกอบการ จำแนกตามขนาดของสถานประกอบการ (จำนวนคนทำงาน) และประเภทอุตสาหกรรม (ต่อ)

TABLE 25 NUMBER OF EMPLOYEES IN ESTABLISHMENTS BY SIZE OF ESTABLISHMENT (NUMBER OF PERSONS ENGAGED) AND CATEGORY OF INDUSTRY (cont'd)

| รหัส Code | ประเภทอุตสาหกรรม | จำนวน ลูกจ้าง Number of employees | ขนาดของสถานประกอบการ (จำนวนคนทำงาน) Size of establishment (Number of persons engaged) | | | | | | | | | | | | | | Category of industry |
|--------------|---|--|---|---|--------|--------|--------|---------|---------|---------|---------|----------|-----------|-----------|-------------|---------|--|
| | | | 1 | 2 | 3 - 5 | 6 - 10 | 11- 15 | 16 - 20 | 21 - 25 | 26 - 30 | 31 - 50 | 51 - 100 | 101 - 200 | 201 - 500 | 501 - 1,000 | > 1,000 | |
| | | | 2593 | การผลิตของใช้ชนิดมีคม เครื่องมือ ที่ใช้งานด้วยมือ และเครื่องโลหะทั่วไป | 11,451 | 1 | 8 | 64 | 216 | 252 | 286 | 273 | 542 | 1,209 | 2,267 | 1,707 | |
| 25931 | การผลิตของใช้ชนิดมีคม | 502 | - | 1 | 7 | 8 | 11 | - | - | - | 50 | - | 120 | 305 | - | - | Manufacture of cutlery |
| 25932 | การผลิตกุญแจและบานพับ | 2,500 | - | 2 | 12 | 43 | 40 | 60 | 47 | 54 | 115 | 207 | 341 | 1,029 | 550 | - | Manufacture of locks and hinges |
| 25939 | การผลิตเครื่องมือที่ใช้งานด้วยมือและ เครื่องโลหะทั่วไปอื่นๆ | 8,449 | 1 | 5 | 45 | 165 | 201 | 226 | 226 | 488 | 1,044 | 2,060 | 1,246 | 600 | 1,052 | 1,090 | Manufacture of hand tools and general hardware |
| 2594 | การผลิตถัง กระจบอง ถังกลมขนาดใหญ่ และภาชนะบรรจุที่คล้ายกันที่ทำจากโลหะ | 9,627 | - | - | 6 | 22 | 40 | 174 | 41 | 27 | 451 | 708 | 1,092 | 3,727 | 2,239 | 1,100 | Manufacture of pails, cans, drums and similar containers of metal |
| 25941 | การผลิตถังกลมขนาดใหญ่และภาชนะบรรจุ ที่คล้ายกันที่ทำจากโลหะ | 477 | - | - | 3 | - | 13 | 74 | - | - | 84 | 183 | 120 | - | - | - | Manufacture of drums and similar containers of metal |
| 25949 | การผลิตกระจบองโลหะและบรรจุภัณฑ์อื่นๆ ที่ทำจากโลหะ | 9,150 | - | - | 3 | 22 | 27 | 100 | 41 | 27 | 367 | 525 | 972 | 3,727 | 2,239 | 1,100 | Manufacture of pails, cans and other containers of metal |
| 2595 | การผลิตของที่ทำจากลวด โซ่ สปริง สลักเกลียว และตะปูควง | 13,639 | 1 | - | 50 | 208 | 236 | 277 | 163 | 436 | 872 | 1,904 | 1,910 | 1,823 | 1,600 | 4,159 | Manufacture of wire products, chain, springs and screw |
| 25951 | การผลิตลวด เคเบิล และของที่ทำจากลวด | 3,439 | - | - | 11 | 40 | 38 | 80 | 22 | 30 | 297 | 518 | 125 | 448 | 600 | 1,230 | Manufacture of wire, cable and wire products |
| 25952 | การผลิตโซ่ สปริง สลักเกลียว และตะปูควง | 10,200 | 1 | - | 39 | 168 | 198 | 197 | 141 | 406 | 575 | 1,386 | 1,785 | 1,375 | 1,000 | 2,929 | Manufacture of chain, springs, bolt and screw |
| 2599 | การผลิตผลิตภัณฑ์โลหะประดิษฐ์อื่นๆ ซึ่งมิได้จัดประเภทไว้ในที่อื่น | 5,654 | - | 2 | 49 | 78 | 151 | 70 | 88 | 30 | 591 | 497 | 1,563 | 1,310 | 1,225 | - | Manufacture of other fabricated metal products, n.e.c. |
| 25991 | การผลิตเครื่องสุขภัณฑ์ที่ทำจากโลหะ | 1,127 | - | - | 2 | 6 | - | 14 | - | - | 35 | - | 570 | 500 | - | - | Manufacture of metal sanitary products |
| 25992 | การผลิตเครื่องใช้ในครัวที่ทำจากโลหะ | 4,152 | - | 1 | 20 | 56 | 67 | 20 | 67 | 30 | 366 | 497 | 993 | 810 | 1,225 | - | Manufacture of metal kitchen appliances and accessories |
| 25993 | การผลิตตู้เงินรายและเครื่องใช้สำนักงาน ที่ทำจากโลหะ (ยกเว้นเฟอร์นิเจอร์) | 70 | - | - | - | - | 15 | 20 | - | - | 35 | - | - | - | - | - | Manufacture of metal safes and stationery (except furniture) |
| 25999 | การผลิตผลิตภัณฑ์โลหะประดิษฐ์อื่นๆ ซึ่งมิได้จัดประเภทไว้ในที่อื่น | 305 | - | 1 | 27 | 16 | 69 | 16 | 21 | - | 155 | - | - | - | - | - | Manufacture of other fabricated metal products, n.e.c. |
| 26 | การผลิตผลิตภัณฑ์คอมพิวเตอร์ อิเล็กทรอนิกส์ และอุปกรณ์ที่ใช้ในทางทัศนศาสตร์ | 73,312 | 1 | 1 | 94 | 328 | 345 | 400 | 395 | 406 | 1,729 | 2,732 | 3,842 | 8,482 | 12,535 | 42,022 | Manufacture of computers, electronic and optical products |
| 261 | การผลิตชิ้นส่วนและแผ่นวงจรรวมอิเล็กทรอนิกส์ | 51,333 | 1 | 1 | 65 | 193 | 152 | 228 | 209 | 264 | 860 | 1,520 | 1,921 | 5,260 | 8,137 | 32,522 | Manufacture of electronic components and boards |

ตาราง 25 จำนวนลูกจ้างในสถานประกอบการ จำแนกตามขนาดของสถานประกอบการ (จำนวนคนทำงาน) และประเภทอุตสาหกรรม (ต่อ)

TABLE 25 NUMBER OF EMPLOYEES IN ESTABLISHMENTS BY SIZE OF ESTABLISHMENT (NUMBER OF PERSONS ENGAGED) AND CATEGORY OF INDUSTRY (cont'd)

| รหัส Code | ประเภทอุตสาหกรรม | จำนวน ลูกจ้าง Number of employees | ขนาดของสถานประกอบการ (จำนวนคนทำงาน) Size of establishment (Number of persons engaged) | | | | | | | | | | | | | | Category of industry |
|--------------|--|--|---|---|----------|-----------|-----------|-----------|-----------|-----------|------------|------------|------------|------------|--------------|----------|--|
| | | | 1 | 2 | 3 - 5 | 6 - 10 | 11- 15 | 16 - 20 | 21 - 25 | 26 - 30 | 31 - 50 | 51 - 100 | 101 - 200 | 201 - 500 | 501 - 1,000 | > 1,000 | |
| | | | 2610 | การผลิตชิ้นส่วนและแผงวงจรอิเล็กทรอนิกส์ | 51,333 | 1 | 1 | 65 | 193 | 152 | 228 | 209 | 264 | 860 | 1,520 | 1,921 | |
| 26101 | การผลิตชิ้นส่วนอุปกรณ์แสดงภาพ | 2,526 | - | - | - | 5 | 15 | 16 | - | 30 | - | 160 | - | - | 800 | 1,500 | Manufacture of display components |
| 26102 | การผลิตตัวเก็บประจุและตัวต้านทานอิเล็กทรอนิกส์ | 126 | - | - | - | 5 | - | - | 21 | - | - | 100 | - | - | - | - | Manufacture of electronic capacitors and resistors |
| 26103 | การผลิตแผงวงจรอิเล็กทรอนิกส์ | 23,961 | - | 1 | 8 | 97 | 69 | 76 | 71 | 60 | 239 | 55 | 805 | 2,521 | 3,101 | 16,858 | Manufacture of bare printed circuit boards |
| 26104 | การผลิตอุปกรณ์กึ่งตัวนำและวงจรรวม | 6,664 | - | - | 8 | 14 | - | 60 | 25 | 115 | 279 | 638 | 120 | 1,905 | 1,500 | 2,000 | Manufacture of semiconductor and integrated circuits |
| 26109 | การผลิตชิ้นส่วนอิเล็กทรอนิกส์อื่นๆ | 18,056 | 1 | - | 49 | 72 | 68 | 76 | 92 | 59 | 342 | 567 | 996 | 834 | 2,736 | 12,164 | Manufacture of other electronic components |
| 262 | การผลิตคอมพิวเตอร์และอุปกรณ์ต่อพ่วง | 3,246 | - | - | 4 | 42 | 28 | 38 | 25 | 30 | 35 | 176 | - | 770 | 2,098 | - | Manufacture of computers and peripheral equipment |
| 2620 | การผลิตคอมพิวเตอร์และอุปกรณ์ต่อพ่วง | 3,246 | - | - | 4 | 42 | 28 | 38 | 25 | 30 | 35 | 176 | - | 770 | 2,098 | - | Manufacture of computers and peripheral equipment |
| 26201 | การผลิต/ประกอบคอมพิวเตอร์ | 2,097 | - | - | 4 | 32 | 15 | 20 | - | - | - | 96 | - | 450 | 1,480 | - | Manufacture and/or assembly of electronic computers |
| 26202 | การผลิตอุปกรณ์จัดเก็บข้อมูล | 10 | - | - | - | 10 | - | - | - | - | - | - | - | - | - | - | Manufacture of storage devices |
| 26203 | การผลิตจอคอมพิวเตอร์ | 320 | - | - | - | - | - | - | - | - | - | - | - | 320 | - | - | Manufacture of monitors |
| 26209 | การผลิตอุปกรณ์ต่อพ่วงอื่นๆ | 819 | - | - | - | - | 13 | 18 | 25 | 30 | 35 | 80 | - | - | 618 | - | Manufacture of other peripheral equipment |
| 263 | การผลิตอุปกรณ์สื่อสาร | 1,200 | - | - | 8 | - | 37 | 20 | 44 | 87 | 120 | 369 | 515 | - | - | - | Manufacture of communication equipment |
| 2630 | การผลิตอุปกรณ์สื่อสาร | 1,200 | - | - | 8 | - | 37 | 20 | 44 | 87 | 120 | 369 | 515 | - | - | - | Manufacture of communication equipment |
| 26301 | การผลิตโทรศัพท์และโทรสารแบบใช้สาย | 240 | - | - | - | - | - | - | - | - | 40 | - | 200 | - | - | - | Manufacture of wire telephone and facsimile equipment |
| 26302 | การผลิตอุปกรณ์สื่อสารแบบไร้สาย | 64 | - | - | 3 | - | - | - | - | - | - | 61 | - | - | - | - | Manufacture of wireless communications equipment |
| 26303 | การผลิตอุปกรณ์สื่อสารที่ใช้ในการรับ/ส่งสัญญาณทางวิทยุและโทรทัศน์ | 864 | - | - | - | - | 37 | 20 | 44 | 60 | 80 | 308 | 315 | - | - | - | Manufacture of radio and television transmitters and receivers |
| 26309 | การผลิตอุปกรณ์สื่อสารอื่นๆ | 32 | - | - | 5 | - | - | - | - | 27 | - | - | - | - | - | - | Manufacture of other communication equipment |

ตาราง 25 จำนวนลูกจ้างในสถานประกอบการ จำแนกตามขนาดของสถานประกอบการ (จำนวนคนทำงาน) และประเภทอุตสาหกรรม (ต่อ)

TABLE 25 NUMBER OF EMPLOYEES IN ESTABLISHMENTS BY SIZE OF ESTABLISHMENT (NUMBER OF PERSONS ENGAGED) AND CATEGORY OF INDUSTRY (cont'd)

| รหัส Code | ประเภทอุตสาหกรรม | จำนวน ลูกจ้าง Number of employees | ขนาดของสถานประกอบการ (จำนวนคนทำงาน) Size of establishment (Number of persons engaged) | | | | | | | | | | | | | | Category of industry |
|--------------|---|--|---|---|-----------|-----------|-----------|-----------|-----------|-----------|------------|------------|------------|--------------|--------------|--------------|--|
| | | | 1 | 2 | 3 - 5 | 6 - 10 | 11- 15 | 16 - 20 | 21 - 25 | 26 - 30 | 31 - 50 | 51 - 100 | 101 - 200 | 201 - 500 | 501 - 1,000 | > 1,000 | |
| | | | | | | | | | | | | | | | | | |
| 264 | การผลิตเครื่องใช้อิเล็กทรอนิกส์ชนิดใช้ในครัวเรือน | 7,394 | - | - | 10 | 44 | 72 | 38 | 67 | - | 253 | 222 | 426 | 282 | 1,500 | 4,480 | Manufacture of consumer electronics |
| 2640 | การผลิตเครื่องใช้อิเล็กทรอนิกส์ชนิดใช้ในครัวเรือน | 7,394 | - | - | 10 | 44 | 72 | 38 | 67 | - | 253 | 222 | 426 | 282 | 1,500 | 4,480 | Manufacture of consumer electronics |
| 26401 | การผลิตเครื่องรับโทรทัศน์ | 899 | - | - | - | - | - | 18 | 25 | - | 96 | 60 | - | - | 700 | - | Manufacture and/or assembly of televisions |
| 26402 | การผลิตเครื่องรับวิทยุ เครื่องเล่น บันทึกและทำสำเนาเสียงและภาพ | 3,386 | - | - | - | 6 | - | - | - | - | - | - | - | - | - | 3,380 | Manufacture of radio receivers, audio and visual playing, recording and duplicating equipment (except televisions) |
| 26403 | การผลิตไมโครโฟน ลำโพง และเครื่องขยายเสียง | 1,864 | - | - | 10 | 38 | 72 | 20 | 42 | - | 107 | 162 | 313 | - | - | 1,100 | Manufacture of microphone, amplifiers and public address systems |
| 26409 | การผลิตเครื่องใช้อิเล็กทรอนิกส์อื่น ๆ ชนิดใช้ในครัวเรือน | 1,245 | - | - | - | - | - | - | - | - | 50 | - | 113 | 282 | 800 | - | Manufacture of other consumer electronics |
| 265 | การผลิตเครื่องอุปกรณ์ที่ใช้ในการวัด การทดสอบ การนำร่อง และการควบคุม รวมถึงนาฬิกา | 4,557 | - | - | 7 | 25 | 14 | 56 | 25 | 25 | 235 | 98 | 452 | 1,010 | 800 | 1,810 | Manufacture of measuring, testing, navigating and control equipment, watches and clocks |
| 2651 | การผลิตเครื่องอุปกรณ์ที่ใช้ในการวัด การทดสอบ การนำร่อง และการควบคุม | 1,602 | - | - | 7 | 25 | 14 | 56 | - | - | 235 | 98 | 157 | 1,010 | - | - | Manufacture of measuring, testing, navigating and control equipment |
| 26511 | การผลิตเครื่องอุปกรณ์ที่ใช้ในการวัด การทดสอบ การนำร่อง และการควบคุม (ยกเว้นที่ใช้ในทางอุตสาหกรรม) | 1,588 | - | - | 7 | 25 | - | 56 | - | - | 235 | 98 | 157 | 1,010 | - | - | Manufacture of measuring, testing, navigating and control equipment (except for industrial purposes) |
| 26512 | การผลิตเครื่องอุปกรณ์ที่ใช้ในการวัด การทดสอบ และการควบคุมกระบวนการผลิตในทางอุตสาหกรรม | 14 | - | - | - | - | 14 | - | - | - | - | - | - | - | - | - | Manufacture of measuring, testing, and control equipment for industrial purposes |
| 2652 | การผลิตนาฬิกา | 2,955 | - | - | - | - | - | - | 25 | 25 | - | - | 295 | - | 800 | 1,810 | Manufacture of watches and clocks |
| 26521 | การผลิตนาฬิกา | 2,905 | - | - | - | - | - | - | - | - | - | - | 295 | - | 800 | 1,810 | Manufacture of watches and clocks |
| 26529 | การผลิตผลิตภัณฑ์อื่น ๆ ที่มีเครื่องนาฬิกาประกอบอยู่ | 50 | - | - | - | - | - | - | 25 | 25 | - | - | - | - | - | - | Manufacture of equipment with a watch or clock movement or with synchronous motor |
| 266 | การผลิตเครื่องฉายรังสี เครื่องไฟฟ้าทางการแพทย์ และทางกายภาพบำบัด | 2,134 | - | - | - | 7 | 27 | - | - | - | 100 | - | - | 800 | - | 1,200 | Manufacture of irradiation, electromedical and electrotherapeutic equipment |

ตาราง 25 จำนวนลูกจ้างในสถานประกอบการ จำแนกตามขนาดของสถานประกอบการ (จำนวนคนทำงาน) และประเภทอุตสาหกรรม (ต่อ)

TABLE 25 NUMBER OF EMPLOYEES IN ESTABLISHMENTS BY SIZE OF ESTABLISHMENT (NUMBER OF PERSONS ENGAGED) AND CATEGORY OF INDUSTRY (cont'd)

| รหัส Code | ประเภทอุตสาหกรรม | จำนวน ลูกจ้าง Number of employees | ขนาดของสถานประกอบการ (จำนวนคนทำงาน) Size of establishment (Number of persons engaged) | | | | | | | | | | | | | | Category of industry |
|--------------|---|--|---|--|------------|------------|------------|------------|------------|------------|--------------|--------------|--------------|---------------|--------------|---------------|--|
| | | | 1 | 2 | 3 - 5 | 6 - 10 | 11- 15 | 16 - 20 | 21 - 25 | 26 - 30 | 31 - 50 | 51 - 100 | 101 - 200 | 201 - 500 | 501 - 1,000 | > 1,000 | |
| | | | 2660 | การผลิตเครื่องฉายรังสี เครื่องไฟฟ้า ทางการแพทย์ และทางกายภาพบำบัด | 2,134 | - | - | - | 7 | 27 | - | - | - | 100 | - | - | |
| 26600 | การผลิตเครื่องฉายรังสี เครื่องไฟฟ้า ทางการแพทย์ และทางกายภาพบำบัด | 2,134 | - | - | - | 7 | 27 | - | - | - | 100 | - | - | 800 | - | 1,200 | Manufacture of irradiation, electromedical and electrotherapeutic equipment |
| 267 | การผลิตอุปกรณ์ที่ใช้ในทางทัศนศาสตร์ และอุปกรณ์ถ่ายภาพ | 2,445 | - | - | - | - | 15 | 20 | - | - | 40 | - | - | 360 | - | 2,010 | Manufacture of optical instruments and photographic equipment |
| 2670 | การผลิตอุปกรณ์ที่ใช้ในทางทัศนศาสตร์ และอุปกรณ์ถ่ายภาพ | 2,445 | - | - | - | - | 15 | 20 | - | - | 40 | - | - | 360 | - | 2,010 | Manufacture of optical instruments and photographic equipment |
| 26703 | การผลิตอุปกรณ์ถ่ายภาพและถ่ายภาพยนตร์ | 2,445 | - | - | - | - | 15 | 20 | - | - | 40 | - | - | 360 | - | 2,010 | Manufacture of photographic and motion picture equipment |
| 268 | การผลิตสื่อแม่เหล็กและสื่อเชิงแสง | 1,003 | - | - | - | 17 | - | - | 25 | - | 86 | 347 | 528 | - | - | - | Manufacture of magnetic and optical media |
| 2680 | การผลิตสื่อแม่เหล็กและสื่อเชิงแสง | 1,003 | - | - | - | 17 | - | - | 25 | - | 86 | 347 | 528 | - | - | - | Manufacture of magnetic and optical media |
| 26800 | การผลิตสื่อแม่เหล็กและสื่อเชิงแสง | 1,003 | - | - | - | 17 | - | - | 25 | - | 86 | 347 | 528 | - | - | - | Manufacture of magnetic and optical media |
| 27 | การผลิตอุปกรณ์ไฟฟ้า | 57,991 | - | 8 | 102 | 380 | 318 | 370 | 305 | 499 | 2,482 | 5,288 | 5,233 | 11,264 | 6,120 | 25,622 | Manufacture of electrical equipment |
| 271 | การผลิตมอเตอร์ไฟฟ้า เครื่องกำเนิดไฟฟ้า หม้อแปลงไฟฟ้า และอุปกรณ์ควบคุม และจ่ายไฟฟ้า | 12,728 | - | 6 | 61 | 157 | 146 | 87 | 161 | 205 | 581 | 2,117 | 2,545 | 4,105 | 755 | 1,802 | Manufacture of electric motors, generators, transformers and electricity distribution and control apparatus |
| 2710 | การผลิตมอเตอร์ไฟฟ้า เครื่องกำเนิดไฟฟ้า หม้อแปลงไฟฟ้า และอุปกรณ์ควบคุม และจ่ายไฟฟ้า | 12,728 | - | 6 | 61 | 157 | 146 | 87 | 161 | 205 | 581 | 2,117 | 2,545 | 4,105 | 755 | 1,802 | Manufacture of electric motors, generators, transformers and electricity distribution and control apparatus |
| 27101 | การผลิตมอเตอร์ไฟฟ้าและเครื่องกำเนิดไฟฟ้า | 5,041 | - | 3 | 32 | 25 | 53 | 36 | 68 | 59 | 175 | 385 | 743 | 905 | 755 | 1,802 | Manufacture of electric motors and generators |
| 27102 | การผลิตหม้อแปลงไฟฟ้า | 3,051 | - | - | - | 34 | 15 | 16 | 21 | 30 | 200 | 534 | 774 | 1,427 | - | - | Manufacture of electric transformers |
| 27103 | การผลิตอุปกรณ์ควบคุมและจ่ายไฟฟ้า | 4,636 | - | 3 | 29 | 98 | 78 | 35 | 72 | 116 | 206 | 1,198 | 1,028 | 1,773 | - | - | Manufacture of electricity distribution and control apparatus |
| 272 | การผลิตแบตเตอรี่และหม้อสะสมไฟฟ้า | 3,184 | - | - | 4 | 7 | 23 | - | - | 30 | 77 | 270 | 120 | 1,653 | 1,000 | - | Manufacture of batteries and accumulators |
| 2720 | การผลิตแบตเตอรี่และหม้อสะสมไฟฟ้า | 3,184 | - | - | 4 | 7 | 23 | - | - | 30 | 77 | 270 | 120 | 1,653 | 1,000 | - | Manufacture of batteries and accumulators |
| 27200 | การผลิตแบตเตอรี่และหม้อสะสมไฟฟ้า | 3,184 | - | - | 4 | 7 | 23 | - | - | 30 | 77 | 270 | 120 | 1,653 | 1,000 | - | Manufacture of batteries and accumulators |

ตาราง 25 จำนวนลูกจ้างในสถานประกอบการ จำแนกตามขนาดของสถานประกอบการ (จำนวนคนทำงาน) และประเภทอุตสาหกรรม (ต่อ)

TABLE 25 NUMBER OF EMPLOYEES IN ESTABLISHMENTS BY SIZE OF ESTABLISHMENT (NUMBER OF PERSONS ENGAGED) AND CATEGORY OF INDUSTRY (cont'd)

| รหัส Code | ประเภทอุตสาหกรรม | จำนวน ลูกจ้าง Number of employees | ขนาดของสถานประกอบการ (จำนวนคนทำงาน) Size of establishment (Number of persons engaged) | | | | | | | | | | | | | | Category of industry |
|--------------|---|--|---|----------|-----------|-----------|-----------|------------|-----------|-----------|------------|------------|------------|--------------|--------------|---------------|--|
| | | | 1 | 2 | 3 - 5 | 6 - 10 | 11- 15 | 16 - 20 | 21 - 25 | 26 - 30 | 31 - 50 | 51 - 100 | 101 - 200 | 201 - 500 | 501 - 1,000 | > 1,000 | |
| | | | | | | | | | | | | | | | | | |
| 273 | การผลิตสายไฟและอุปกรณ์การเดินสายไฟฟ้า | 7,667 | - | 1 | 7 | 64 | 27 | 36 | 22 | 90 | 434 | 942 | 529 | 2,781 | 1,524 | 1,210 | Manufacture of wiring and wiring devices |
| 2731 | การผลิตเคเบิลใยแก้วนำแสง | 667 | - | - | - | - | - | - | - | - | - | - | - | 667 | - | - | Manufacture of fibre optic cables |
| 27310 | การผลิตเคเบิลใยแก้วนำแสง | 667 | - | - | - | - | - | - | - | - | - | - | - | 667 | - | - | Manufacture of fibre optic cables |
| 2732 | การผลิตสายไฟและเคเบิลอื่นๆ ชนิดใช้ในทางอิเล็กทรอนิกส์และไฟฟ้า | 3,577 | - | - | 3 | 36 | 27 | 36 | 22 | 60 | 346 | 882 | 259 | 1,906 | - | - | Manufacture of other electronic and electric wires and cables |
| 27320 | การผลิตสายไฟและเคเบิลอื่นๆ ชนิดใช้ในทางอิเล็กทรอนิกส์และไฟฟ้า | 3,577 | - | - | 3 | 36 | 27 | 36 | 22 | 60 | 346 | 882 | 259 | 1,906 | - | - | Manufacture of other electronic and electric wires and cables |
| 2733 | การผลิตอุปกรณ์การเดินสายไฟฟ้า | 3,423 | - | 1 | 4 | 28 | - | - | - | 30 | 88 | 60 | 270 | 208 | 1,524 | 1,210 | Manufacture of wiring devices |
| 27330 | การผลิตอุปกรณ์การเดินสายไฟฟ้า | 3,423 | - | 1 | 4 | 28 | - | - | - | 30 | 88 | 60 | 270 | 208 | 1,524 | 1,210 | Manufacture of wiring devices |
| 274 | การผลิตอุปกรณ์ไฟฟ้าสำหรับให้แสงสว่าง | 12,588 | - | - | 10 | 78 | 53 | 39 | 72 | 86 | 835 | 929 | 787 | 1,059 | 1,141 | 7,499 | Manufacture of electric lighting equipment |
| 2740 | การผลิตอุปกรณ์ไฟฟ้าสำหรับให้แสงสว่าง | 12,588 | - | - | 10 | 78 | 53 | 39 | 72 | 86 | 835 | 929 | 787 | 1,059 | 1,141 | 7,499 | Manufacture of electric lighting equipment |
| 27401 | การผลิตหลอดไฟฟ้า | 9,077 | - | - | 7 | 27 | 12 | 20 | 25 | 29 | 329 | 609 | 587 | 803 | 630 | 5,999 | Manufacture of electric bulbs |
| 27409 | การผลิตอุปกรณ์ไฟฟ้าอื่นๆ สำหรับให้แสงสว่าง | 3,511 | - | - | 3 | 51 | 41 | 19 | 47 | 57 | 506 | 320 | 200 | 256 | 511 | 1,500 | Manufacture of other electric lighting equipment |
| 275 | การผลิตเครื่องใช้ในครัวเรือน | 19,550 | - | - | 20 | 49 | 40 | 149 | 50 | 88 | 346 | 670 | 821 | 1,306 | 900 | 15,111 | Manufacture of domestic appliances |
| 2750 | การผลิตเครื่องใช้ในครัวเรือน | 19,550 | - | - | 20 | 49 | 40 | 149 | 50 | 88 | 346 | 670 | 821 | 1,306 | 900 | 15,111 | Manufacture of domestic appliances |
| 27501 | การผลิตเครื่องใช้ไฟฟ้าชนิดใช้ในครัวเรือน (ยกเว้นชนิดที่ให้ความร้อน) | 9,388 | - | - | 14 | 49 | 40 | 90 | - | 60 | 183 | 217 | 675 | 599 | - | 7,461 | Manufacture of domestic electric appliances (except electrothermic appliances) |
| 27502 | การผลิตเครื่องใช้ไฟฟ้าชนิดใช้ในครัวเรือนที่ให้ความร้อน | 10,159 | - | - | 3 | - | - | 59 | 50 | 28 | 163 | 453 | 146 | 707 | 900 | 7,650 | Manufacture of domestic electrothermic appliances |
| 27503 | การผลิตเครื่องใช้ในการประกอบอาหารและให้ความร้อนชนิดใช้ในครัวเรือนที่ไม่ใช้ไฟฟ้า | 3 | - | - | 3 | - | - | - | - | - | - | - | - | - | - | - | Manufacture of domestic non-electric cooking and heating equipment |
| 279 | การผลิตอุปกรณ์ไฟฟ้าอื่นๆ | 2,274 | - | 1 | - | 25 | 29 | 59 | - | - | 209 | 360 | 431 | 360 | 800 | - | Manufacture of other electrical equipment |
| 2790 | การผลิตอุปกรณ์ไฟฟ้าอื่นๆ | 2,274 | - | 1 | - | 25 | 29 | 59 | - | - | 209 | 360 | 431 | 360 | 800 | - | Manufacture of other electrical equipment |
| 27901 | การผลิตเครื่องจ่ายไฟฟ้าสำรอง | 221 | - | - | - | 10 | - | - | - | - | - | 100 | 111 | - | - | - | Manufacture of power supplies |
| 27902 | การผลิตอุปกรณ์ไฟฟ้าสำหรับให้สัญญาณ | 51 | - | 1 | - | - | - | - | - | - | 50 | - | - | - | - | - | Manufacture of electrical signs |
| 27909 | การผลิตอุปกรณ์ไฟฟ้าอื่นๆ ซึ่งมีได้จัดประเภทไว้ในที่อื่น | 2,002 | - | - | - | 15 | 29 | 59 | - | - | 159 | 260 | 320 | 360 | 800 | - | Manufacture of other electrical equipment, n.e.c |

ตาราง 25 จำนวนลูกจ้างในสถานประกอบการ จำแนกตามขนาดของสถานประกอบการ (จำนวนคนทำงาน) และประเภทอุตสาหกรรม (ต่อ)

TABLE 25 NUMBER OF EMPLOYEES IN ESTABLISHMENTS BY SIZE OF ESTABLISHMENT (NUMBER OF PERSONS ENGAGED) AND CATEGORY OF INDUSTRY (cont'd)

| รหัส Code | ประเภทอุตสาหกรรม | จำนวน ลูกจ้าง Number of employees | ขนาดของสถานประกอบการ (จำนวนคนทำงาน) Size of establishment (Number of persons engaged) | | | | | | | | | | | | | | Category of industry |
|--------------|--|--|---|----|-------|--------|--------|---------|---------|---------|---------|----------|-----------|-----------|-------------|---------|---|
| | | | 1 | 2 | 3 - 5 | 6 - 10 | 11- 15 | 16 - 20 | 21 - 25 | 26 - 30 | 31 - 50 | 51 - 100 | 101 - 200 | 201 - 500 | 501 - 1,000 | > 1,000 | |
| | | | | | | | | | | | | | | | | | |
| 28 | การผลิตเครื่องจักรและเครื่องมือ ซึ่งมิได้จัดประเภทไว้ในที่อื่น | 41,461 | - | 15 | 171 | 739 | 755 | 1,065 | 631 | 897 | 3,856 | 5,129 | 5,626 | 6,626 | 6,335 | 9,616 | Manufacture of machinery and equipment, n.e.c |
| 281 | การผลิตเครื่องจักรที่ใช้งานทั่วไป | 31,137 | - | 8 | 100 | 493 | 515 | 579 | 307 | 492 | 2,331 | 2,543 | 3,721 | 4,698 | 5,734 | 9,616 | Manufacture of general-purpose machinery |
| 2811 | การผลิตเครื่องยนต์และเครื่องกังหัน (ยกเว้น เครื่องยนต์ที่ใช้กับอากาศยาน ยานยนต์ และ จักรยานยนต์) | 8,095 | - | - | 13 | 36 | 21 | 20 | - | - | 171 | 219 | 530 | 500 | 2,365 | 4,220 | Manufacture of engines and turbines (except aircraft, vehicle and cycle engines) |
| 28110 | การผลิตเครื่องยนต์และเครื่องกังหัน (ยกเว้น เครื่องยนต์ที่ใช้กับอากาศยาน ยานยนต์ และ จักรยานยนต์) | 8,095 | - | - | 13 | 36 | 21 | 20 | - | - | 171 | 219 | 530 | 500 | 2,365 | 4,220 | Manufacture of engines and turbines (except aircraft, vehicle and cycle engines) |
| 2812 | การผลิตเครื่องอุปกรณ์ควบคุมกำลังของไหล | 254 | - | - | 15 | 26 | 27 | 16 | - | - | 99 | 71 | - | - | - | - | Manufacture of fluid power equipment |
| 28120 | การผลิตเครื่องอุปกรณ์ควบคุมกำลังของไหล | 254 | - | - | 15 | 26 | 27 | 16 | - | - | 99 | 71 | - | - | - | - | Manufacture of fluid power equipment |
| 2813 | การผลิตเครื่องสูบลูกสูบ คอมเพรสเซอร์ ก๊อก และวาล์วอื่นๆ | 6,133 | - | 2 | 21 | 83 | 106 | 58 | 48 | 60 | 447 | 358 | 924 | 630 | 2,000 | 1,396 | Manufacture of other pumps, compressors, taps and valves |
| 28131 | การผลิตเครื่องสูบลูกสูบและคอมเพรสเซอร์อื่น ๆ | 807 | - | 2 | 21 | 70 | 96 | 38 | 48 | 30 | 311 | 191 | - | - | - | - | Manufacture of other pumps and compressors |
| 28132 | การผลิตก๊อกและวาล์วอื่น ๆ | 5,326 | - | - | - | 13 | 10 | 20 | - | 30 | 136 | 167 | 924 | 630 | 2,000 | 1,396 | Manufacture of other taps and valves |
| 2814 | การผลิตดัดลูกปืน เกียร์ และอุปกรณ์ที่ใช้ขับเคลื่อน | 112 | - | - | 3 | 27 | 10 | 17 | 25 | 30 | - | - | - | - | - | - | Manufacture of bearings, gears, gearing and driving elements |
| 28140 | การผลิตดัดลูกปืน เกียร์ และอุปกรณ์ที่ใช้ขับเคลื่อน | 112 | - | - | 3 | 27 | 10 | 17 | 25 | 30 | - | - | - | - | - | - | Manufacture of bearings, gears, gearing and driving elements |
| 2815 | การผลิตเตาอบ เตาเผา และเครื่องฟั่น หรือเครื่องฉีดเชื้อเพลิงของเตาเผา | 1,214 | - | - | 11 | 14 | 15 | 36 | 69 | 30 | 167 | 100 | 110 | 662 | - | - | Manufacture of ovens, furnaces and furnace burners |
| 28150 | การผลิตเตาอบ เตาเผา และเครื่องฟั่น หรือเครื่องฉีดเชื้อเพลิงของเตาเผา | 1,214 | - | - | 11 | 14 | 15 | 36 | 69 | 30 | 167 | 100 | 110 | 662 | - | - | Manufacture of ovens, furnaces and furnace burners |
| 2816 | การผลิตเครื่องอุปกรณ์ที่ใช้สำหรับยกและขนย้าย | 851 | - | - | 7 | 32 | 13 | 60 | 21 | 120 | 252 | 191 | 155 | - | - | - | Manufacture of lifting and handling equipment |
| 28160 | การผลิตเครื่องอุปกรณ์ที่ใช้สำหรับยกและขนย้าย | 851 | - | - | 7 | 32 | 13 | 60 | 21 | 120 | 252 | 191 | 155 | - | - | - | Manufacture of lifting and handling equipment |
| 2817 | การผลิตเครื่องจักรและเครื่องใช้สำนักงาน (ยกเว้นคอมพิวเตอร์และอุปกรณ์ต่อพ่วง) | 831 | - | - | - | 26 | - | 37 | - | - | 35 | - | - | - | 733 | - | Manufacture of office machinery and equipment (except computers and peripheral equipment) |

ตาราง 25 จำนวนลูกจ้างในสถานประกอบการ จำแนกตามขนาดของสถานประกอบการ (จำนวนคนทำงาน) และประเภทอุตสาหกรรม (ต่อ)

TABLE 25 NUMBER OF EMPLOYEES IN ESTABLISHMENTS BY SIZE OF ESTABLISHMENT (NUMBER OF PERSONS ENGAGED) AND CATEGORY OF INDUSTRY (cont'd)

| รหัส Code | ประเภทอุตสาหกรรม | จำนวน ลูกจ้าง Number of employees | ขนาดของสถานประกอบการ (จำนวนคนทำงาน) Size of establishment (Number of persons engaged) | | | | | | | | | | | | | | Category of industry |
|--------------|---|--|---|---|-----------|------------|------------|------------|------------|------------|--------------|--------------|--------------|--------------|-------------|----------|---|
| | | | 1 | 2 | 3 - 5 | 6 - 10 | 11- 15 | 16 - 20 | 21 - 25 | 26 - 30 | 31 - 50 | 51 - 100 | 101 - 200 | 201 - 500 | 501 - 1,000 | > 1,000 | |
| | | | 28170 | การผลิตเครื่องจักรและเครื่องใช้สำนักงาน (ยกเว้นคอมพิวเตอร์และอุปกรณ์ต่อพ่วง) | 831 | - | - | - | 26 | - | 37 | - | - | 35 | - | - | |
| 2818 | การผลิตเครื่องมือที่ใช้งานด้วยมือ ชนิดใช้กำลังขับเคลื่อน | 745 | - | - | 4 | 22 | 22 | 20 | - | 28 | 148 | 100 | 135 | 266 | - | - | Manufacture of power-driven hand tools |
| 28180 | การผลิตเครื่องมือที่ใช้งานด้วยมือ ชนิดใช้กำลังขับเคลื่อน | 745 | - | - | 4 | 22 | 22 | 20 | - | 28 | 148 | 100 | 135 | 266 | - | - | Manufacture of power-driven hand tools |
| 2819 | การผลิตเครื่องจักรอื่นๆ ที่ใช้งานทั่วไป | 12,902 | - | 6 | 26 | 227 | 301 | 315 | 144 | 224 | 1,012 | 1,504 | 1,867 | 2,640 | 636 | 4,000 | Manufacture of other general-purpose machinery |
| 28191 | การผลิตเครื่องทำความเย็น | 9,840 | - | 4 | 11 | 86 | 167 | 133 | 119 | 86 | 403 | 1,286 | 959 | 1,950 | 636 | 4,000 | Manufacture of industrial refrigerating or freezing equipment |
| 28199 | การผลิตเครื่องจักรอื่นๆ ที่ใช้งานทั่วไป ซึ่งมิได้จัดประเภทไว้ในที่อื่น | 3,062 | - | 2 | 15 | 141 | 134 | 182 | 25 | 138 | 609 | 218 | 908 | 690 | - | - | Manufacture of other general-purpose machinery, n.e.c |
| 282 | การผลิตเครื่องจักรที่ใช้ในงานเฉพาะอย่าง | 10,324 | - | 7 | 71 | 246 | 240 | 486 | 324 | 405 | 1,525 | 2,586 | 1,905 | 1,928 | 601 | - | Manufacture of special-purpose machinery |
| 2821 | การผลิตเครื่องจักรที่ใช้ในการเกษตร และการป่าไม้ | 1,835 | - | - | 16 | 40 | 45 | 111 | 46 | 90 | 177 | 660 | 120 | 530 | - | - | Manufacture of agricultural and forestry machinery |
| 28211 | การผลิตแทรกเตอร์ที่ใช้ในการเกษตร | 710 | - | - | 1 | 21 | 33 | 55 | 25 | 60 | 50 | 245 | - | 220 | - | - | Manufacture of tractors for agriculture and forestry |
| 28219 | การผลิตเครื่องจักรอื่นๆ ที่ใช้ในการเกษตร และการป่าไม้ | 1,125 | - | - | 15 | 19 | 12 | 56 | 21 | 30 | 127 | 415 | 120 | 310 | - | - | Manufacture of other agricultural and forestry machinery |
| 2822 | การผลิตเครื่องจักรที่ใช้ในการขึ้นรูปโลหะ และเครื่องมือกล | 3,200 | - | - | 18 | 43 | 64 | 95 | 114 | 85 | 333 | 826 | 562 | 459 | 601 | - | Manufacture of metal forming machinery and machine tools |
| 28221 | การผลิตเครื่องจักรที่ใช้ในการขึ้นรูปโลหะ | 1,488 | - | - | 7 | 15 | 13 | 39 | 22 | 30 | 77 | 225 | - | 459 | 601 | - | Manufacture of metal forming machinery |
| 28229 | การผลิตเครื่องมือกลอื่นๆ | 1,712 | - | - | 11 | 28 | 51 | 56 | 92 | 55 | 256 | 601 | 562 | - | - | - | Manufacture of other machine tools |
| 2823 | การผลิตเครื่องจักรที่ใช้ในงานโลหกรรม | 504 | - | - | 5 | 17 | - | - | 71 | 56 | 92 | 100 | 163 | - | - | - | Manufacture of machinery for metallurgy |
| 28230 | การผลิตเครื่องจักรที่ใช้ในงานโลหกรรม | 504 | - | - | 5 | 17 | - | - | 71 | 56 | 92 | 100 | 163 | - | - | - | Manufacture of machinery for metallurgy |
| 2824 | การผลิตเครื่องจักรที่ใช้ในการทำเหมืองแร่ เหมืองหิน และการก่อสร้าง | 739 | - | - | - | 27 | - | 57 | 23 | 60 | 76 | 52 | - | 444 | - | - | Manufacture of machinery for mining, quarrying and construction |

ตาราง 25 จำนวนลูกจ้างในสถานประกอบการ จำแนกตามขนาดของสถานประกอบการ (จำนวนคนทำงาน) และประเภทอุตสาหกรรม (ต่อ)

TABLE 25 NUMBER OF EMPLOYEES IN ESTABLISHMENTS BY SIZE OF ESTABLISHMENT (NUMBER OF PERSONS ENGAGED) AND CATEGORY OF INDUSTRY (cont'd)

| รหัส Code | ประเภทอุตสาหกรรม | จำนวน ลูกจ้าง Number of employees | ขนาดของสถานประกอบการ (จำนวนคนทำงาน) Size of establishment (Number of persons engaged) | | | | | | | | | | | | | | Category of industry |
|--------------|---|--|---|--|-------|--------|--------|---------|---------|---------|---------|----------|-----------|-----------|-------------|---------|---|
| | | | 1 | 2 | 3 - 5 | 6 - 10 | 11- 15 | 16 - 20 | 21 - 25 | 26 - 30 | 31 - 50 | 51 - 100 | 101 - 200 | 201 - 500 | 501 - 1,000 | > 1,000 | |
| | | | 28240 | การผลิตเครื่องจักรที่ใช้ในการทำเหมืองแร่ เหมืองหิน และการก่อสร้าง | 739 | - | - | - | 27 | - | 57 | 23 | 60 | 76 | 52 | - | |
| 2825 | การผลิตเครื่องจักรที่ใช้ในการผลิตอาหาร เครื่องดื่ม และยาสูบ | 1,213 | - | 3 | 19 | 48 | 60 | 19 | 22 | 56 | 301 | 433 | - | 252 | - | - | Manufacture of machinery for food, beverage and tobacco processing |
| 28250 | การผลิตเครื่องจักรที่ใช้ในการผลิตอาหาร เครื่องดื่ม และยาสูบ | 1,213 | - | 3 | 19 | 48 | 60 | 19 | 22 | 56 | 301 | 433 | - | 252 | - | - | Manufacture of machinery for food, beverage and tobacco processing |
| 2826 | การผลิตเครื่องจักรที่ใช้ในการผลิตสิ่งทอ เสื้อผ้า เครื่องแต่งกาย และเครื่องหนัง | 689 | - | 2 | - | 35 | 45 | 78 | 48 | 58 | 166 | 257 | - | - | - | - | Manufacture of machinery for textile, apparel and leather production |
| 28261 | การผลิตเครื่องจักรที่ใช้ในการเตรียม ปั่น ทอ และถักนิตสิ่งทอ | 440 | - | 2 | - | 35 | 15 | 20 | 48 | 30 | 33 | 257 | - | - | - | - | Manufacture of textile preparing, spinning, weaving and knitting machines |
| 28269 | การผลิตเครื่องจักรอื่นๆ ที่ใช้ในการผลิตสิ่งทอ เครื่องแต่งกาย และเครื่องหนัง | 249 | - | - | - | - | 30 | 58 | - | 28 | 133 | - | - | - | - | - | Manufacture of other machinery for textile, apparel and leather production |
| 2829 | การผลิตเครื่องจักรที่ใช้ในงานเฉพาะอย่างอื่นๆ | 2,144 | - | 2 | 13 | 36 | 26 | 126 | - | - | 380 | 258 | 1,060 | 243 | - | - | Manufacture of other special purpose machinery |
| 28291 | การผลิตเครื่องจักรที่ใช้ในการผลิตกระดาษ และกระดาษแข็ง | 39 | - | - | 5 | - | - | 34 | - | - | - | - | - | - | - | - | Manufacture of paper and paperboard making machinery |
| 28292 | การผลิตเครื่องจักรที่ใช้ในการผลิตพลาสติก และยาง | 936 | - | - | - | 8 | - | 40 | - | - | - | 178 | 710 | - | - | - | Manufacture of rubber or plastics making machinery |
| 28299 | การผลิตเครื่องจักรที่ใช้ในงานเฉพาะอย่างอื่นๆ ซึ่งมิได้จัดประเภทไว้ในที่อื่น | 1,169 | - | 2 | 8 | 28 | 26 | 52 | - | - | 380 | 80 | 350 | 243 | - | - | Manufacture of other special purpose machinery, n.e.c |
| 29 | การผลิตยานยนต์ รถพ่วง และรถกึ่งพ่วง | 58,994 | 3 | 32 | 334 | 440 | 531 | 692 | 514 | 580 | 2,370 | 5,326 | 7,754 | 16,278 | 8,329 | 15,811 | Manufacture of motor vehicles, trailers and semi-trailers |
| 291 | การผลิตยานยนต์ | 13,435 | - | - | 3 | 45 | 26 | 37 | 97 | 30 | 386 | 518 | 419 | 1,346 | 1,992 | 8,536 | Manufacture of motor vehicles |
| 2910 | การผลิตยานยนต์ | 13,435 | - | - | 3 | 45 | 26 | 37 | 97 | 30 | 386 | 518 | 419 | 1,346 | 1,992 | 8,536 | Manufacture of motor vehicles |
| 29101 | การผลิตเครื่องยนต์สำหรับยานยนต์ | 787 | - | - | - | - | - | - | - | - | 49 | - | - | - | 738 | - | Manufacture of engines of a kind used for motor vehicles |
| 29102 | การผลิตรถยนต์ส่วนบุคคล | 6,238 | - | - | 3 | 8 | 26 | - | 50 | - | 130 | 91 | - | 1,026 | 1,254 | 3,650 | Manufacture of passenger cars |
| 29103 | การผลิตรถกระบะ 1 ตัน | 17 | - | - | - | - | - | 17 | - | - | - | - | - | - | - | - | Manufacture of pick-up trucks |

ตาราง 25 จำนวนลูกจ้างในสถานประกอบการ จำแนกตามขนาดของสถานประกอบการ (จำนวนคนทำงาน) และประเภทอุตสาหกรรม (ต่อ)

TABLE 25 NUMBER OF EMPLOYEES IN ESTABLISHMENTS BY SIZE OF ESTABLISHMENT (NUMBER OF PERSONS ENGAGED) AND CATEGORY OF INDUSTRY (cont'd)

| รหัส Code | ประเภทอุตสาหกรรม | จำนวน ลูกจ้าง Number of employees | ขนาดของสถานประกอบการ (จำนวนคนทำงาน) Size of establishment (Number of persons engaged) | | | | | | | | | | | | | | Category of industry |
|--------------|--|--|---|--|-------|--------|--------|---------|---------|---------|---------|----------|-----------|-----------|-------------|---------|---|
| | | | 1 | 2 | 3 - 5 | 6 - 10 | 11- 15 | 16 - 20 | 21 - 25 | 26 - 30 | 31 - 50 | 51 - 100 | 101 - 200 | 201 - 500 | 501 - 1,000 | > 1,000 | |
| | | | 29104 | การผลิตยานยนต์อื่นๆ ที่ใช้เพื่อการโดยสาร | 561 | - | - | - | 8 | - | 20 | 22 | - | 82 | 237 | 192 | |
| 29109 | การผลิตยานยนต์อื่นๆ ซึ่งมิได้จัดประเภทไว้ในที่อื่น | 5,832 | - | - | - | 29 | - | - | 25 | 30 | 125 | 190 | 227 | 320 | - | 4,886 | Manufacture of other motor vehicles, n.e.c |
| 292 | การผลิตตัวถังยานยนต์ การผลิตรถพ่วง และรถกึ่งพ่วง | 3,564 | - | 6 | 88 | 105 | 121 | 55 | 21 | 30 | 284 | 314 | 850 | 350 | - | 1,340 | Manufacture of bodies(coachwork) for motor vehicles; manufacture of trailer and semitrailer |
| 2920 | การผลิตตัวถังยานยนต์ การผลิตรถพ่วง และรถกึ่งพ่วง | 3,564 | - | 6 | 88 | 105 | 121 | 55 | 21 | 30 | 284 | 314 | 850 | 350 | - | 1,340 | Manufacture of bodies(coachwork) for motor vehicles; manufacture of trailer and semitrailer |
| 29201 | การผลิตตัวถังยานยนต์ | 2,860 | - | 6 | 88 | 94 | 106 | 20 | 21 | 30 | 204 | 154 | 447 | 350 | - | 1,340 | Manufacture of bodies(coachwork) for motor vehicles; |
| 29202 | การผลิตรถพ่วงและรถกึ่งพ่วง | 252 | - | - | - | - | - | - | - | - | - | - | 252 | - | - | - | Manufacture of trailer and semitrailer |
| 29203 | การผลิตตู้คอนเทนเนอร์ | 452 | - | - | - | 11 | 15 | 35 | - | - | 80 | 160 | 151 | - | - | - | Manufacture of containers |
| 293 | การผลิตชิ้นส่วนและอุปกรณ์เสริมสำหรับยานยนต์ | 41,995 | 3 | 26 | 243 | 290 | 384 | 600 | 396 | 520 | 1,700 | 4,494 | 6,485 | 14,582 | 6,337 | 5,935 | Manufacture of parts and accessories for motor vehicles |
| 2930 | การผลิตชิ้นส่วนและอุปกรณ์เสริมสำหรับยานยนต์ | 41,995 | 3 | 26 | 243 | 290 | 384 | 600 | 396 | 520 | 1,700 | 4,494 | 6,485 | 14,582 | 6,337 | 5,935 | Manufacture of parts and accessories for motor vehicles |
| 29301 | การผลิตที่นั่งภายในยานยนต์ | 1,949 | 2 | 18 | 125 | 56 | 27 | 20 | - | 60 | 50 | 271 | 120 | 500 | 700 | - | Manufacture of motor vehicle seats |
| 29302 | การผลิตอุปกรณ์ไฟฟ้าสำหรับยานยนต์ | 4,334 | - | - | 1 | - | 20 | - | - | - | 50 | - | 113 | 2,250 | - | 1,900 | Manufacture of electrical equipment for motor vehicles |
| 29309 | การผลิตชิ้นส่วนและอุปกรณ์เสริมอื่นๆ สำหรับยานยนต์ | 35,712 | 1 | 8 | 117 | 234 | 337 | 580 | 396 | 460 | 1,600 | 4,223 | 6,252 | 11,832 | 5,637 | 4,035 | Manufacture of other parts and accessories for motor vehicles |
| 30 | การผลิตอุปกรณ์ขนส่งอื่นๆ | 18,192 | 1 | 7 | 46 | 223 | 111 | 200 | 182 | 316 | 1,198 | 1,179 | 1,264 | 4,524 | 3,555 | 5,386 | Manufacture of other transport equipment |
| 301 | การต่อเรือ | 2,060 | - | - | 9 | 66 | 40 | 53 | 21 | 138 | 453 | 170 | 110 | 400 | 600 | - | Building of ships and boats |
| 3011 | การต่อเรือใหญ่และสิ่งก่อสร้างลอยน้ำ | 1,594 | - | - | 6 | 26 | 15 | - | - | 30 | 237 | 170 | 110 | 400 | 600 | - | Building of ships and floating structures |
| 30110 | การต่อเรือใหญ่และสิ่งก่อสร้างลอยน้ำ | 1,594 | - | - | 6 | 26 | 15 | - | - | 30 | 237 | 170 | 110 | 400 | 600 | - | Building of ships and floating structures |
| 3012 | การต่อเรือที่ใช้เพื่อความสำราญและการกีฬา | 466 | - | - | 3 | 40 | 25 | 53 | 21 | 108 | 216 | - | - | - | - | - | Building of pleasure and sporting boats |
| 30120 | การต่อเรือที่ใช้เพื่อความสำราญและการกีฬา | 466 | - | - | 3 | 40 | 25 | 53 | 21 | 108 | 216 | - | - | - | - | - | Building of pleasure and sporting boats |

ตาราง 25 จำนวนลูกจ้างในสถานประกอบการ จำแนกตามขนาดของสถานประกอบการ (จำนวนคนทำงาน) และประเภทอุตสาหกรรม (ต่อ)

TABLE 25 NUMBER OF EMPLOYEES IN ESTABLISHMENTS BY SIZE OF ESTABLISHMENT (NUMBER OF PERSONS ENGAGED) AND CATEGORY OF INDUSTRY (cont'd)

| รหัส Code | ประเภทอุตสาหกรรม | จำนวน ลูกจ้าง Number of employees | ขนาดของสถานประกอบการ (จำนวนคนทำงาน) Size of establishment (Number of persons engaged) | | | | | | | | | | | | | | Category of industry | |
|--------------|---|--|---|-----------|------------|--------------|------------|------------|------------|------------|--------------|--------------|--------------|--------------|--------------|--------------|--|---|
| | | | 1 | 2 | 3 - 5 | 6 - 10 | 11- 15 | 16 - 20 | 21 - 25 | 26 - 30 | 31 - 50 | 51 - 100 | 101 - 200 | 201 - 500 | 501 - 1,000 | > 1,000 | | |
| | | | | | | | | | | | | | | | | | | |
| 302 | การผลิตหัวรถจักรและตู้สำหรับขนส่งทางรถไฟและรถราง | 40 | - | - | - | - | - | - | - | - | 40 | - | - | - | - | - | - | Manufacture of railway locomotives and rolling stock |
| 3020 | การผลิตหัวรถจักรและตู้สำหรับขนส่งทางรถไฟและรถราง | 40 | - | - | - | - | - | - | - | - | 40 | - | - | - | - | - | - | Manufacture of railway locomotives and rolling stock |
| 30200 | การผลิตหัวรถจักรและตู้สำหรับขนส่งทางรถไฟและรถราง | 40 | - | - | - | - | - | - | - | - | 40 | - | - | - | - | - | - | Manufacture of railway locomotives and rolling stock |
| 303 | การผลิตอากาศยาน ยานอวกาศ และเครื่องจักรที่เกี่ยวข้อง | 400 | - | - | - | - | - | - | - | - | - | - | - | 400 | - | - | Manufacture of air and spacecraft and related machinery | |
| 3030 | การผลิตอากาศยาน ยานอวกาศ และเครื่องจักรที่เกี่ยวข้อง | 400 | - | - | - | - | - | - | - | - | - | - | - | 400 | - | - | Manufacture of air and spacecraft and related machinery | |
| 30300 | การผลิตอากาศยาน ยานอวกาศ และเครื่องจักรที่เกี่ยวข้อง | 400 | - | - | - | - | - | - | - | - | - | - | - | 400 | - | - | Manufacture of air and spacecraft and related machinery | |
| 309 | การผลิตอุปกรณ์ขนส่งซึ่งมิได้จัดประเภทไว้ในที่อื่น | 15,692 | 1 | 7 | 37 | 157 | 71 | 147 | 161 | 178 | 705 | 1,009 | 1,154 | 3,724 | 2,955 | 5,386 | Manufacture of transport equipment, n.e.c. | |
| 3091 | การผลิตจักรยานยนต์ | 12,875 | - | 3 | 18 | 118 | 50 | 129 | 116 | 120 | 415 | 721 | 590 | 2,904 | 2,305 | 5,386 | Manufacture of motorcycles | |
| 30911 | การผลิตจักรยานยนต์ | 4,072 | - | - | - | 10 | - | - | 23 | 60 | 90 | 283 | - | 220 | - | 3,386 | Manufacture of motorcycles | |
| 30912 | การผลิตเครื่องยนต์ ชิ้นส่วนและอุปกรณ์เสริมสำหรับจักรยานยนต์ | 8,803 | - | 3 | 18 | 108 | 50 | 129 | 93 | 60 | 325 | 438 | 590 | 2,684 | 2,305 | 2,000 | Manufacture of engines, parts and accessories for motorcycles | |
| 3092 | การผลิตรถจักรยานและรถสำหรับคนพิการ | 2,761 | 1 | 1 | 4 | 29 | 21 | 18 | 45 | 30 | 290 | 288 | 564 | 820 | 650 | - | Manufacture of bicycles and invalid carriages | |
| 30921 | การผลิตรถจักรยาน | 2,628 | 1 | 1 | 4 | 29 | 10 | 18 | 45 | 30 | 290 | 288 | 442 | 820 | 650 | - | Manufacture of bicycles | |
| 30922 | การผลิตรถสำหรับคนพิการ | 133 | - | - | - | - | 11 | - | - | - | - | - | 122 | - | - | - | Manufacture of invalid carriages | |
| 3099 | การผลิตอุปกรณ์ขนส่งอื่นๆซึ่งมิได้จัดประเภทไว้ในที่อื่น | 56 | - | 3 | 15 | 10 | - | - | - | 28 | - | - | - | - | - | - | Manufacture of other transport equipment, n.e.c | |
| 30990 | การผลิตอุปกรณ์ขนส่งอื่นๆซึ่งมิได้จัดประเภทไว้ในที่อื่น | 56 | - | 3 | 15 | 10 | - | - | - | 28 | - | - | - | - | - | - | Manufacture of other transport equipment, n.e.c | |
| 31 | การผลิตเฟอร์นิเจอร์ | 36,371 | 1 | 33 | 540 | 1,044 | 780 | 991 | 819 | 964 | 2,755 | 5,093 | 6,132 | 6,837 | 6,882 | 3,500 | Manufacture of furniture | |
| 310 | การผลิตเฟอร์นิเจอร์ | 36,371 | 1 | 33 | 540 | 1,044 | 780 | 991 | 819 | 964 | 2,755 | 5,093 | 6,132 | 6,837 | 6,882 | 3,500 | Manufacture of furniture | |
| 3100 | การผลิตเฟอร์นิเจอร์ | 36,371 | 1 | 33 | 540 | 1,044 | 780 | 991 | 819 | 964 | 2,755 | 5,093 | 6,132 | 6,837 | 6,882 | 3,500 | Manufacture of furniture | |
| 31001 | การผลิตเฟอร์นิเจอร์ไม้ | 25,979 | 1 | 17 | 369 | 766 | 611 | 670 | 575 | 641 | 1,845 | 3,340 | 4,638 | 4,262 | 4,744 | 3,500 | Manufacture of wood furniture | |

ตาราง 25 จำนวนลูกจ้างในสถานประกอบการ จำแนกตามขนาดของสถานประกอบการ (จำนวนคนทำงาน) และประเภทอุตสาหกรรม (ต่อ)

TABLE 25 NUMBER OF EMPLOYEES IN ESTABLISHMENTS BY SIZE OF ESTABLISHMENT (NUMBER OF PERSONS ENGAGED) AND CATEGORY OF INDUSTRY (cont'd)

| รหัส Code | ประเภทอุตสาหกรรม | จำนวน ลูกจ้าง Number of employees | ขนาดของสถานประกอบการ (จำนวนคนทำงาน) Size of establishment (Number of persons engaged) | | | | | | | | | | | | | | Category of industry |
|--------------|---|--|---|-------------------------|------------|------------|------------|------------|------------|------------|--------------|--------------|--------------|--------------|---------------|---------------|---|
| | | | 1 | 2 | 3 - 5 | 6 - 10 | 11- 15 | 16 - 20 | 21 - 25 | 26 - 30 | 31 - 50 | 51 - 100 | 101 - 200 | 201 - 500 | 501 - 1,000 | > 1,000 | |
| | | | 31002 | การผลิตเฟอร์นิเจอร์โลหะ | 5,372 | - | 7 | 83 | 135 | 91 | 230 | 129 | 120 | 513 | 743 | 640 | |
| 31003 | การผลิตฐานรองที่นอนและที่นอน | 1,217 | - | 2 | 17 | 38 | 11 | 16 | 93 | 118 | 272 | 90 | 130 | 430 | - | - | Manufacture of mattresses and mattress supports |
| 31009 | การผลิตเฟอร์นิเจอร์อื่นๆ | 3,803 | - | 7 | 71 | 105 | 67 | 75 | 22 | 85 | 125 | 920 | 724 | 1,027 | 575 | - | Manufacture of other furniture |
| 32 | การผลิตผลิตภัณฑ์อื่นๆ | 45,075 | 2 | 27 | 214 | 513 | 390 | 329 | 218 | 296 | 1,726 | 3,265 | 7,323 | 9,039 | 10,809 | 10,924 | Other manufacturing |
| 321 | การผลิตเครื่องประดับเพชรพลอย เครื่องประดับอัญมณี และสิ่งของที่เกี่ยวข้อง | 10,367 | - | 1 | 58 | 104 | 123 | 85 | 46 | 60 | 461 | 603 | 1,667 | 2,985 | 2,674 | 1,500 | Manufacture of jewellery, bijouterie and related articles |
| 3211 | การผลิตเครื่องประดับเพชรพลอยแท้ และสิ่งของที่เกี่ยวข้อง | 7,813 | - | 1 | 54 | 104 | 111 | 85 | 46 | 30 | 421 | 603 | 1,099 | 2,585 | 2,674 | - | Manufacture of jewellery and related articles |
| 32111 | การผลิตเครื่องประดับเพชรพลอยและโลหะมีค่า | 6,177 | - | 1 | 28 | 82 | 80 | 65 | 46 | 30 | 298 | 603 | 1,099 | 2,585 | 1,260 | - | Manufacture of jewellery and bijouterie of precious stones and metals |
| 32112 | การผลิตสิ่งของเครื่องใช้จากเพชรพลอย และโลหะมีค่า | 852 | - | - | 23 | 4 | 11 | - | - | - | - | - | - | - | 814 | - | Manufacture of goldsmiths' articles of precious stones and metals |
| 32113 | การเจียรไนและการขัดเพชรพลอย | 784 | - | - | 3 | 18 | 20 | 20 | - | - | 123 | - | - | - | 600 | - | Cutting, shaping and finishing of diamonds and precious stones |
| 3212 | การผลิตเครื่องประดับเพชรพลอยเทียม และสิ่งของที่เกี่ยวข้อง | 2,554 | - | - | 4 | - | 12 | - | - | 30 | 40 | - | 568 | 400 | - | 1,500 | Manufacture of costume jewellery and related articles |
| 32120 | การผลิตเครื่องประดับเพชรพลอยเทียม และสิ่งของที่เกี่ยวข้อง | 2,554 | - | - | 4 | - | 12 | - | - | 30 | 40 | - | 568 | 400 | - | 1,500 | Manufacture of costume jewellery and related articles |
| 322 | การผลิตเครื่องดนตรี | 201 | - | - | - | - | 12 | - | - | - | - | 69 | 120 | - | - | - | Manufacture of musical instruments |
| 3220 | การผลิตเครื่องดนตรี | 201 | - | - | - | - | 12 | - | - | - | - | 69 | 120 | - | - | - | Manufacture of musical instruments |
| 32201 | การผลิตเครื่องดนตรีไทย | 12 | - | - | - | - | 12 | - | - | - | - | - | - | - | - | - | Manufacture of Thai musical instruments |
| 32209 | การผลิตเครื่องดนตรีอื่นๆ | 189 | - | - | - | - | - | - | - | - | - | 69 | 120 | - | - | - | Manufacture of other musical instruments |
| 323 | การผลิตเครื่องกีฬา | 7,870 | - | 1 | 9 | 15 | 15 | 40 | - | 30 | 100 | 270 | 1,030 | 1,216 | 2,610 | 2,534 | Manufacture of sports goods |
| 3230 | การผลิตเครื่องกีฬา | 7,870 | - | 1 | 9 | 15 | 15 | 40 | - | 30 | 100 | 270 | 1,030 | 1,216 | 2,610 | 2,534 | Manufacture of sports goods |
| 32301 | การผลิตลูกบอลที่ใช้ในการกีฬา | 3,311 | - | - | - | - | - | - | - | - | - | - | 120 | - | 657 | 2,534 | Manufacture of balls using in sports |
| 32303 | การผลิตอุปกรณ์กีฬาตกปลา | 400 | - | - | 4 | - | - | - | - | - | - | - | - | 396 | - | - | Manufacture of fishing sports equipment |
| 32309 | การผลิตเครื่องกีฬาอื่นๆ | 4,159 | - | 1 | 5 | 15 | 15 | 40 | - | 30 | 100 | 270 | 910 | 820 | 1,953 | - | Manufacture of other sports goods |

ตาราง 25 จำนวนลูกจ้างในสถานประกอบการ จำแนกตามขนาดของสถานประกอบการ (จำนวนคนทำงาน) และประเภทอุตสาหกรรม (ต่อ)

TABLE 25 NUMBER OF EMPLOYEES IN ESTABLISHMENTS BY SIZE OF ESTABLISHMENT (NUMBER OF PERSONS ENGAGED) AND CATEGORY OF INDUSTRY (cont'd)

| รหัส Code | ประเภทอุตสาหกรรม | จำนวน ลูกจ้าง Number of employees | ขนาดของสถานประกอบการ (จำนวนคนทำงาน) Size of establishment (Number of persons engaged) | | | | | | | | | | | | | | Category of industry |
|--------------|--|--|---|----|-------|--------|--------|---------|---------|---------|---------|----------|-----------|-----------|-------------|---------|---|
| | | | 1 | 2 | 3 - 5 | 6 - 10 | 11- 15 | 16 - 20 | 21 - 25 | 26 - 30 | 31 - 50 | 51 - 100 | 101 - 200 | 201 - 500 | 501 - 1,000 | > 1,000 | |
| 324 | การผลิตเกมและของเล่น | 8,773 | - | 2 | 20 | 72 | 64 | 50 | 45 | 116 | 392 | 400 | 1,405 | 909 | 1,344 | 3,954 | Manufacture of games and toys |
| 3240 | การผลิตเกมและของเล่น | 8,773 | - | 2 | 20 | 72 | 64 | 50 | 45 | 116 | 392 | 400 | 1,405 | 909 | 1,344 | 3,954 | Manufacture of games and toys |
| 32402 | การผลิตตุ๊กตา | 1,613 | - | 1 | 10 | 52 | 22 | - | 25 | 28 | 191 | 180 | 885 | 219 | - | - | Manufacture of dolls |
| 32409 | การผลิตเกมและของเล่นอื่นๆ | 7,160 | - | 1 | 10 | 20 | 42 | 50 | 20 | 88 | 201 | 220 | 520 | 690 | 1,344 | 3,954 | Manufacture of other games and toys |
| 325 | การผลิตเครื่องมือและอุปกรณ์ในทางการแพทย์ และทางทันตกรรม | 5,420 | - | 1 | 9 | 63 | 30 | 37 | 43 | - | 309 | 481 | 1,057 | 1,035 | 2,355 | - | Manufacture of medical and dental instruments and supplies |
| 3250 | การผลิตเครื่องมือและอุปกรณ์ในทางการแพทย์ และทางทันตกรรม | 5,420 | - | 1 | 9 | 63 | 30 | 37 | 43 | - | 309 | 481 | 1,057 | 1,035 | 2,355 | - | Manufacture of medical and dental instruments and supplies |
| 32501 | การผลิตเครื่องมือและอุปกรณ์ในทางการแพทย์ | 5,255 | - | - | - | 58 | 30 | 37 | 43 | - | 309 | 481 | 907 | 1,035 | 2,355 | - | Manufacture of medical instruments and supplies |
| 32502 | การผลิตเครื่องมือและอุปกรณ์ในทางทันตกรรม | 165 | - | 1 | 9 | 5 | - | - | - | - | - | - | 150 | - | - | - | Manufacture of dental instruments and supplies |
| 329 | การผลิตผลิตภัณฑ์อื่นๆ ซึ่งมิได้จัดประเภทไว้ในที่อื่น | 12,444 | 2 | 22 | 118 | 259 | 146 | 117 | 84 | 90 | 464 | 1,442 | 2,044 | 2,894 | 1,826 | 2,936 | Other manufacturing, n.e.c. |
| 3290 | การผลิตผลิตภัณฑ์อื่นๆ ซึ่งมิได้จัดประเภทไว้ในที่อื่น | 12,444 | 2 | 22 | 118 | 259 | 146 | 117 | 84 | 90 | 464 | 1,442 | 2,044 | 2,894 | 1,826 | 2,936 | Other manufacturing, n.e.c. |
| 32901 | การผลิตไม้กวาดและแปรง | 773 | - | - | - | 5 | - | - | - | - | - | 107 | - | - | 661 | - | Manufacture of brooms and brushes |
| 32902 | การผลิตอุปกรณ์เครื่องเขียน | 4,084 | - | 2 | 6 | 20 | 14 | 20 | - | 30 | 84 | 263 | 470 | 800 | 1,165 | 1,210 | Manufacture of stationery |
| 32903 | การผลิตเครื่องอุปกรณ์ด้านความปลอดภัย | 877 | - | 1 | 4 | 12 | - | 16 | - | - | 44 | - | - | 800 | - | - | Manufacture of protective safety equipment |
| 32904 | การผลิตดอกไม้และต้นไม้ประดิษฐ์ | 999 | - | 12 | 61 | 48 | 23 | 45 | - | - | - | 160 | 350 | 300 | - | - | Manufacture of artificial flowers and plants |
| 32909 | การผลิตผลิตภัณฑ์อื่นๆ ซึ่งมิได้จัดประเภทไว้ในที่อื่น | 5,711 | 2 | 7 | 47 | 174 | 109 | 36 | 84 | 60 | 336 | 912 | 1,224 | 994 | - | 1,726 | Other manufacturing, n.e.c. |
| 33 | การซ่อมและการติดตั้งเครื่องจักรและอุปกรณ์ | 5,864 | 4 | 64 | 443 | 785 | 456 | 328 | 211 | 228 | 725 | 552 | 623 | 300 | 1,145 | - | Repair and installation of machinery and equipment |
| 331 | การซ่อมผลิตภัณฑ์โลหะประดิษฐ์ เครื่องจักร และอุปกรณ์ | 5,381 | 4 | 59 | 407 | 693 | 430 | 258 | 186 | 228 | 555 | 493 | 623 | 300 | 1,145 | - | Repair of fabricated metal products, machinery and equipment |
| 3311 | การซ่อมผลิตภัณฑ์โลหะประดิษฐ์ | 1,057 | - | - | 7 | 25 | 10 | 37 | 21 | 30 | 100 | 100 | 182 | - | 545 | - | Repair of fabricated metal products |
| 33110 | การซ่อมผลิตภัณฑ์โลหะประดิษฐ์ | 1,057 | - | - | 7 | 25 | 10 | 37 | 21 | 30 | 100 | 100 | 182 | - | 545 | - | Repair of fabricated metal products |
| 3312 | การซ่อมเครื่องจักร | 3,400 | 2 | 36 | 271 | 482 | 325 | 165 | 165 | 141 | 420 | 303 | 190 | 300 | 600 | - | Repair of machinery |

ตาราง 25 จำนวนลูกจ้างในสถานประกอบการ จำแนกตามขนาดของสถานประกอบการ (จำนวนคนทำงาน) และประเภทอุตสาหกรรม (ต่อ)

TABLE 25 NUMBER OF EMPLOYEES IN ESTABLISHMENTS BY SIZE OF ESTABLISHMENT (NUMBER OF PERSONS ENGAGED) AND CATEGORY OF INDUSTRY (cont'd)

| รหัส Code | ประเภทอุตสาหกรรม | จำนวน ลูกจ้าง Number of employees | ขนาดของสถานประกอบการ (จำนวนคนทำงาน) Size of establishment (Number of persons engaged) | | | | | | | | | | | | | | Category of industry |
|--------------|---|--|---|-----------------------------------|-----------|-----------|-----------|-----------|-----------|----------|------------|-----------|-----------|-----------|-------------|----------|--|
| | | | 1 | 2 | 3 - 5 | 6 - 10 | 11- 15 | 16 - 20 | 21 - 25 | 26 - 30 | 31 - 50 | 51 - 100 | 101 - 200 | 201 - 500 | 501 - 1,000 | > 1,000 | |
| | | | 33121 | การซ่อมเครื่องจักรที่ใช้งานทั่วไป | 1,456 | 2 | 14 | 162 | 231 | 100 | 51 | 67 | 30 | 67 | 132 | - | |
| 33122 | การซ่อมเครื่องจักรที่ใช้งานเฉพาะอย่าง | 1,944 | - | 22 | 109 | 251 | 225 | 114 | 98 | 111 | 353 | 171 | 190 | 300 | - | - | Repair of special-purpose machinery |
| 3313 | การซ่อมอุปกรณ์อิเล็กทรอนิกส์และอุปกรณ์ที่ใช้ในทางทัศนศาสตร์ | 139 | - | 1 | 16 | 33 | 27 | - | - | 27 | 35 | - | - | - | - | - | Repair of electronic and optical equipment |
| 33131 | การซ่อมและบำรุงรักษาอุปกรณ์เพื่อการวัด การทดสอบ การนำร่อง และการควบคุม | 39 | - | - | 6 | 18 | 15 | - | - | - | - | - | - | - | - | - | Repair of measuring, testing, navigating and control equipment |
| 33132 | การซ่อมและบำรุงรักษาเครื่องฉายรังสี เครื่องไฟฟ้าทางการแพทย์และทางกายภาพบำบัด | 79 | - | - | - | 5 | 12 | - | - | 27 | 35 | - | - | - | - | - | Repair of irradiation, electromedical and electrotherapeutic equipment |
| 33133 | การซ่อมและบำรุงรักษาอุปกรณ์ที่ใช้ในทางทัศนศาสตร์ และอุปกรณ์ถ่ายภาพ | 21 | - | 1 | 10 | 10 | - | - | - | - | - | - | - | - | - | - | Repair of optical instruments and photographic equipment |
| 3314 | การซ่อมอุปกรณ์ไฟฟ้า | 735 | 2 | 22 | 106 | 132 | 46 | 56 | - | 30 | - | 90 | 251 | - | - | - | Repair of electrical equipment |
| 33141 | การซ่อมมอเตอร์ไฟฟ้า เครื่องกำเนิดไฟฟ้า หม้อแปลงไฟฟ้า และอุปกรณ์เพื่อการจ่าย และควบคุมกระแสไฟฟ้า | 723 | 2 | 19 | 101 | 128 | 46 | 56 | - | 30 | - | 90 | 251 | - | - | - | Repair of electric motors, generators, transformers and electricity distribution and control apparatus |
| 33142 | การซ่อมหม้อสะสมไฟฟ้าและแบตเตอรี่ | 3 | - | - | 3 | - | - | - | - | - | - | - | - | - | - | - | Repair of accumulators and batteries |
| 33149 | การซ่อมอุปกรณ์ไฟฟ้าอื่นๆ | 9 | - | 3 | 2 | 4 | - | - | - | - | - | - | - | - | - | - | Repair of other electrical equipment |
| 3315 | การซ่อมอุปกรณ์ขนส่ง (ยกเว้นยานยนต์) | 44 | - | - | 7 | 15 | 22 | - | - | - | - | - | - | - | - | - | Repair of transport equipment (except motor vehicles) |
| 33151 | การซ่อมเรือ | 35 | - | - | 3 | 10 | 22 | - | - | - | - | - | - | - | - | - | Repair of ships and boats |
| 33152 | การซ่อมอากาศยาน | 4 | - | - | 4 | - | - | - | - | - | - | - | - | - | - | - | Repair of air and spacecraft |
| 33159 | การซ่อมอุปกรณ์ขนส่งอื่นๆ (ยกเว้นยานยนต์) | 5 | - | - | - | 5 | - | - | - | - | - | - | - | - | - | - | Repair of other transport equipment (except motor vehicles) |
| 3319 | การซ่อมอุปกรณ์อื่นๆ | 6 | - | - | - | 6 | - | - | - | - | - | - | - | - | - | - | Repair of other equipment |
| 33190 | การซ่อมอุปกรณ์อื่นๆ | 6 | - | - | - | 6 | - | - | - | - | - | - | - | - | - | - | Repair of other equipment |
| 332 | การติดตั้งเครื่องจักรและอุปกรณ์ชนิดใช้ในทางอุตสาหกรรม | 483 | - | 5 | 36 | 92 | 26 | 70 | 25 | - | 170 | 59 | - | - | - | - | Installation of industrial machinery and equipment |
| 3320 | การติดตั้งเครื่องจักรและอุปกรณ์ชนิดใช้ในทางอุตสาหกรรม | 483 | - | 5 | 36 | 92 | 26 | 70 | 25 | - | 170 | 59 | - | - | - | - | Installation of industrial machinery and equipment |

ตาราง 25 จำนวนลูกจ้างในสถานประกอบการ จำแนกตามขนาดของสถานประกอบการ (จำนวนคนทำงาน) และประเภทอุตสาหกรรม (ต่อ)

TABLE 25 NUMBER OF EMPLOYEES IN ESTABLISHMENTS BY SIZE OF ESTABLISHMENT (NUMBER OF PERSONS ENGAGED) AND CATEGORY OF INDUSTRY (cont'd)

| รหัส Code | ประเภทอุตสาหกรรม | จำนวน ลูกจ้าง Number of employees | ขนาดของสถานประกอบการ (จำนวนคนทำงาน) Size of establishment (Number of persons engaged) | | | | | | | | | | | | | | Category of industry |
|---|------------------|--|---|-----------|------------|------------|------------|-----------|------------|------------|------------|------------|------------|-----------|-------------|--|----------------------|
| | | | 1 | 2 | 3 - 5 | 6 - 10 | 11- 15 | 16 - 20 | 21 - 25 | 26 - 30 | 31 - 50 | 51 - 100 | 101 - 200 | 201 - 500 | 501 - 1,000 | > 1,000 | |
| | | | 33200 การติดตั้งเครื่องจักรและอุปกรณ์ชนิด ใช้ในทางอุตสาหกรรม | 483 | - | 5 | 36 | 92 | 26 | 70 | 25 | - | 170 | 59 | - | - | |
| 37 การจัดการน้ำเสีย | 324 | - | - | 10 | 20 | 52 | - | - | - | 42 | - | 200 | - | - | - | Sewerage | |
| 370 การจัดการน้ำเสีย | 324 | - | - | 10 | 20 | 52 | - | - | - | 42 | - | 200 | - | - | - | Sewerage | |
| 3700 การจัดการน้ำเสีย | 324 | - | - | 10 | 20 | 52 | - | - | - | 42 | - | 200 | - | - | - | Sewerage | |
| 37000 การจัดการน้ำเสีย | 324 | - | - | 10 | 20 | 52 | - | - | - | 42 | - | 200 | - | - | - | Sewerage | |
| 38 การเก็บรวบรวมของเสีย การบำบัด และการกำจัดของเสีย รวมถึงการนำของเสีย กลับมาใช้ใหม่ | 2,273 | 1 | 5 | 67 | 270 | 119 | 161 | 65 | 114 | 115 | 482 | 624 | 250 | - | - | Waste collection, treatment and disposal activities; materials recovery | |
| 381 การเก็บรวบรวมของเสีย | 148 | - | - | 9 | 38 | - | 20 | - | - | - | 81 | - | - | - | - | Waste collection | |
| 3811 การเก็บรวบรวมของเสียที่ไม่เป็นอันตราย | 140 | - | - | 9 | 30 | - | 20 | - | - | - | 81 | - | - | - | - | Collection of non-hazardous waste | |
| 38110 การเก็บรวบรวมของเสียที่ไม่เป็นอันตราย | 140 | - | - | 9 | 30 | - | 20 | - | - | - | 81 | - | - | - | - | Collection of non-hazardous waste | |
| 3812 การเก็บรวบรวมของเสียที่เป็นอันตราย | 8 | - | - | - | 8 | - | - | - | - | - | - | - | - | - | - | Collection of hazardous waste | |
| 38120 การเก็บรวบรวมของเสียที่เป็นอันตราย | 8 | - | - | - | 8 | - | - | - | - | - | - | - | - | - | - | Collection of hazardous waste | |
| 382 การบำบัดและการกำจัดของเสีย | 800 | - | - | 13 | 40 | 38 | - | 23 | 27 | 85 | 70 | 504 | - | - | - | Waste treatment and disposal | |
| 3821 การบำบัดและการกำจัดของเสียที่ไม่เป็นอันตราย | 792 | - | - | 13 | 32 | 38 | - | 23 | 27 | 85 | 70 | 504 | - | - | - | Treatment and disposal of non-hazardous waste | |
| 38213 การบำบัดและการกำจัดของเสียที่ไม่เป็นอันตราย โดยวิธีชีวภาพ | 792 | - | - | 13 | 32 | 38 | - | 23 | 27 | 85 | 70 | 504 | - | - | - | Treatment and disposal of non-hazardous waste by biological reduction | |
| 3822 การบำบัดและการกำจัดของเสียที่เป็นอันตราย | 8 | - | - | - | 8 | - | - | - | - | - | - | - | - | - | - | Treatment and disposal of hazardous waste | |
| 38222 การบำบัดและการกำจัดของเสียที่เป็นอันตราย (ยกเว้นกากสารกัมมันตรังสี) | 8 | - | - | - | 8 | - | - | - | - | - | - | - | - | - | - | Treatment and disposal of hazardous waste (except radioactive nuclear waste) | |
| 383 การนำวัสดุที่ใช้แล้วกลับมาใช้ใหม่ | 1,325 | 1 | 5 | 45 | 192 | 81 | 141 | 42 | 87 | 30 | 331 | 120 | 250 | - | - | Materials recovery | |
| 3830 การนำวัสดุที่ใช้แล้วกลับมาใช้ใหม่ | 1,325 | 1 | 5 | 45 | 192 | 81 | 141 | 42 | 87 | 30 | 331 | 120 | 250 | - | - | Materials recovery | |
| 38300 การนำวัสดุที่ใช้แล้วกลับมาใช้ใหม่ | 1,325 | 1 | 5 | 45 | 192 | 81 | 141 | 42 | 87 | 30 | 331 | 120 | 250 | - | - | Materials recovery | |
| 39 กิจกรรมการบำบัด และบริการจัดการของเสียอื่นๆ | 109 | - | - | - | 10 | - | 19 | - | - | - | 80 | - | - | - | - | Remediation activities and other waste management services | |
| 390 กิจกรรมการบำบัด และบริการจัดการของเสียอื่นๆ | 109 | - | - | - | 10 | - | 19 | - | - | - | 80 | - | - | - | - | Remediation activities and other waste management services | |

ตาราง 25 จำนวนลูกจ้างในสถานประกอบการ จำแนกตามขนาดของสถานประกอบการ (จำนวนคนทำงาน) และประเภทอุตสาหกรรม (ต่อ)

TABLE 25 NUMBER OF EMPLOYEES IN ESTABLISHMENTS BY SIZE OF ESTABLISHMENT (NUMBER OF PERSONS ENGAGED) AND CATEGORY OF INDUSTRY (cont'd)

| รหัส Code | ประเภทอุตสาหกรรม | จำนวน ลูกจ้าง Number of employees | ขนาดของสถานประกอบการ (จำนวนคนทำงาน) Size of establishment (Number of persons engaged) | | | | | | | | | | | | | | Category of industry |
|--------------|--|--|---|--|--------------|--------------|--------------|--------------|------------|------------|--------------|--------------|--------------|--------------|--------------|--------------|---|
| | | | 1 | 2 | 3 - 5 | 6 - 10 | 11- 15 | 16 - 20 | 21 - 25 | 26 - 30 | 31 - 50 | 51 - 100 | 101 - 200 | 201 - 500 | 501 - 1,000 | > 1,000 | |
| | | | 3900 | กิจกรรมการบำบัดและบริหารจัดการของเสียอื่นๆ | 109 | - | - | - | 10 | - | 19 | - | - | - | 80 | - | |
| 39000 | กิจกรรมการบำบัดและบริหารจัดการของเสียอื่นๆ | 109 | - | - | - | 10 | - | 19 | - | - | - | 80 | - | - | - | - | Remediation activities and other waste management services |
| 41 | การก่อสร้างอาคาร | 17,699 | 13 | 94 | 1,028 | 2,132 | 1,765 | 1,020 | 857 | 774 | 1,546 | 1,813 | 1,122 | 2,067 | 2,106 | 1,362 | Construction of buildings |
| 410 | การก่อสร้างอาคาร | 17,699 | 13 | 94 | 1,028 | 2,132 | 1,765 | 1,020 | 857 | 774 | 1,546 | 1,813 | 1,122 | 2,067 | 2,106 | 1,362 | Construction of buildings |
| 4100 | การก่อสร้างอาคาร | 17,699 | 13 | 94 | 1,028 | 2,132 | 1,765 | 1,020 | 857 | 774 | 1,546 | 1,813 | 1,122 | 2,067 | 2,106 | 1,362 | Construction of buildings |
| 41001 | การก่อสร้างอาคารที่อยู่อาศัย | 16,836 | 13 | 92 | 997 | 2,052 | 1,683 | 964 | 784 | 774 | 1,409 | 1,698 | 835 | 2,067 | 2,106 | 1,362 | Construction of residential buildings |
| 41002 | การก่อสร้างอาคารที่ไม่ใช่ที่อยู่อาศัย | 863 | - | 2 | 31 | 80 | 82 | 56 | 73 | - | 137 | 115 | 287 | - | - | - | Construction of non-residential buildings |
| 42 | งานวิศวกรรมโยธา | 2,708 | - | 2 | 51 | 121 | 114 | 51 | 89 | 27 | 240 | 405 | 129 | 1,479 | - | - | Civil engineering |
| 421 | การก่อสร้างถนนและทางรถไฟ | 1,441 | - | - | 8 | 10 | 79 | 33 | 46 | - | 40 | 246 | - | 979 | - | - | Construction of roads and railways |
| 4210 | การก่อสร้างถนนและทางรถไฟ | 1,441 | - | - | 8 | 10 | 79 | 33 | 46 | - | 40 | 246 | - | 979 | - | - | Construction of roads and railways |
| 42101 | การก่อสร้างถนน สะพาน และอุโมงค์ | 1,421 | - | - | 8 | - | 69 | 33 | 46 | - | 40 | 246 | - | 979 | - | - | Construction of streets, roads, bridges or tunnels |
| 42102 | การก่อสร้างทางรถไฟและรถใต้ดิน | 20 | - | - | - | 10 | 10 | - | - | - | - | - | - | - | - | - | construction of railways and subways |
| 422 | การก่อสร้างโครงการสาธารณูปโภค | 999 | - | 2 | 43 | 102 | 35 | 18 | 43 | 27 | 170 | 59 | - | 500 | - | - | Construction of utility projects |
| 4220 | การก่อสร้างโครงการสาธารณูปโภค | 999 | - | 2 | 43 | 102 | 35 | 18 | 43 | 27 | 170 | 59 | - | 500 | - | - | Construction of utility projects |
| 42201 | การก่อสร้างโครงการสาธารณูปโภคเกี่ยวกับน้ำ น้ำมัน และก๊าซ | 781 | - | 2 | 19 | 65 | 12 | 18 | 21 | - | 85 | 59 | - | 500 | - | - | Construction of utility projects for water, oil, and gas |
| 42202 | การก่อสร้างโครงการสาธารณูปโภคเกี่ยวกับไฟฟ้า และการสื่อสาร | 218 | - | - | 24 | 37 | 23 | - | 22 | 27 | 85 | - | - | - | - | - | Construction of utility projects for electricity and telecommunications |
| 429 | การก่อสร้างโครงการวิศวกรรมโยธาอื่นๆ | 268 | - | - | - | 9 | - | - | - | - | 30 | 100 | 129 | - | - | - | Construction of other civil engineering projects |
| 4290 | การก่อสร้างโครงการวิศวกรรมโยธาอื่นๆ | 268 | - | - | - | 9 | - | - | - | - | 30 | 100 | 129 | - | - | - | Construction of other civil engineering projects |
| 42901 | การก่อสร้างทางน้ำ ท่าเรือ เขื่อน และโครงการวิศวกรรมโยธาอื่นๆ ที่เกี่ยวข้องกับน้ำ | 168 | - | - | - | 9 | - | - | - | - | 30 | - | 129 | - | - | - | Construction of waterways, harbour, dam and other civil engineering projects related to water |
| 42909 | การก่อสร้างโครงการวิศวกรรมโยธาอื่นๆ ซึ่งมิได้จัดประเภทไว้ในที่อื่น | 100 | - | - | - | - | - | - | - | - | - | 100 | - | - | - | - | Construction of other civil engineering projects, n.e.c |

ตาราง 25 จำนวนลูกจ้างในสถานประกอบการ จำแนกตามขนาดของสถานประกอบการ (จำนวนคนทำงาน) และประเภทอุตสาหกรรม (ต่อ)

TABLE 25 NUMBER OF EMPLOYEES IN ESTABLISHMENTS BY SIZE OF ESTABLISHMENT (NUMBER OF PERSONS ENGAGED) AND CATEGORY OF INDUSTRY (cont'd)

| รหัส Code | ประเภทอุตสาหกรรม | จำนวน ลูกจ้าง Number of employees | ขนาดของสถานประกอบการ (จำนวนคนทำงาน) Size of establishment (Number of persons engaged) | | | | | | | | | | | | | | Category of industry |
|--------------|--|--|---|------------|--------------|--------------|------------|------------|------------|------------|--------------|--------------|------------|--------------|-------------|---------|--|
| | | | 1 | 2 | 3 - 5 | 6 - 10 | 11- 15 | 16 - 20 | 21 - 25 | 26 - 30 | 31 - 50 | 51 - 100 | 101 - 200 | 201 - 500 | 501 - 1,000 | > 1,000 | |
| | | | | | | | | | | | | | | | | | |
| 43 | งานก่อสร้างเฉพาะทาง | 10,537 | 4 | 111 | 1,388 | 1,759 | 968 | 736 | 443 | 410 | 1,300 | 1,175 | 973 | 1,270 | - | - | Specialized construction activities |
| 431 | การรื้อถอนและการเตรียมสถานที่ก่อสร้าง | 1,037 | - | 11 | 134 | 164 | 160 | 36 | 66 | - | 221 | 125 | 120 | - | - | - | Demolition and site preparation |
| 4311 | การรื้อถอน | 101 | - | - | - | - | 20 | 16 | 25 | - | 40 | - | - | - | - | - | Demolition |
| 43110 | การรื้อถอน | 101 | - | - | - | - | 20 | 16 | 25 | - | 40 | - | - | - | - | - | Demolition |
| 4312 | การเตรียมสถานที่ก่อสร้าง | 936 | - | 11 | 134 | 164 | 140 | 20 | 41 | - | 181 | 125 | 120 | - | - | - | Site preparation |
| 43120 | การเตรียมสถานที่ก่อสร้าง | 936 | - | 11 | 134 | 164 | 140 | 20 | 41 | - | 181 | 125 | 120 | - | - | - | Site preparation |
| 432 | กิจกรรมการติดตั้งไฟฟ้า ระบบท่อ และสิ่งก่อสร้างอื่นๆ | 5,848 | 3 | 53 | 658 | 970 | 485 | 464 | 271 | 234 | 763 | 784 | 573 | 590 | - | - | Electrical, plumbing and other construction installation activities |
| 4321 | การติดตั้งระบบไฟฟ้า | 3,379 | 2 | 25 | 306 | 524 | 393 | 283 | 227 | 116 | 369 | 484 | 375 | 275 | - | - | Electrical installation |
| 43210 | การติดตั้งระบบไฟฟ้า | 3,379 | 2 | 25 | 306 | 524 | 393 | 283 | 227 | 116 | 369 | 484 | 375 | 275 | - | - | Electrical installation |
| 4322 | การติดตั้งระบบประปา ระบบทำความร้อน และระบบปรับอากาศ | 1,442 | 1 | 18 | 184 | 235 | 58 | 69 | - | 88 | 176 | 100 | 198 | 315 | - | - | Plumbing, heat and air-conditioning installation |
| 43221 | การติดตั้งระบบประปาและระบายน้ำ | 419 | - | 2 | 57 | 46 | 23 | 15 | - | - | 176 | 100 | - | - | - | - | Water plumbing and drain laying installation |
| 43222 | การติดตั้งระบบทำความร้อน | 26 | - | - | - | 13 | 13 | - | - | - | - | - | - | - | - | - | Heating installation |
| 43223 | การติดตั้งระบบปรับอากาศและระบายอากาศ | 997 | 1 | 16 | 127 | 176 | 22 | 54 | - | 88 | - | - | 198 | 315 | - | - | Air conditioning and ventilation installation |
| 4329 | การติดตั้งสิ่งก่อสร้างอื่นๆ | 1,027 | - | 10 | 168 | 211 | 34 | 112 | 44 | 30 | 218 | 200 | - | - | - | - | Other construction installation |
| 43291 | การติดตั้งฉนวน | 122 | - | - | 9 | 33 | 12 | 18 | - | - | 50 | - | - | - | - | - | Insulation installation |
| 43299 | การติดตั้งสิ่งก่อสร้างอื่นๆ ซึ่งมีได้จัดประเภทไว้ในที่อื่น | 905 | - | 10 | 159 | 178 | 22 | 94 | 44 | 30 | 168 | 200 | - | - | - | - | Other construction installation, n.e.c |
| 433 | การตกแต่งอาคารให้เสร็จสมบูรณ์ | 2,486 | 1 | 46 | 554 | 491 | 236 | 130 | 86 | 58 | 204 | 100 | 280 | 300 | - | - | Building completion and finishing |
| 4330 | การตกแต่งอาคารให้เสร็จสมบูรณ์ | 2,486 | 1 | 46 | 554 | 491 | 236 | 130 | 86 | 58 | 204 | 100 | 280 | 300 | - | - | Building completion and finishing |
| 43301 | การติดตั้งส่วนประกอบอาคาร และอุปกรณ์ตกแต่งภายใน | 1,928 | - | 38 | 501 | 408 | 145 | 91 | 43 | 58 | 114 | 100 | 130 | 300 | - | - | Joinery installation and interior completion |
| 43302 | การปูพื้นและผนัง | 230 | - | 7 | 35 | 41 | 38 | 39 | 20 | - | 50 | - | - | - | - | - | Floor and wall covering |
| 43303 | การทาสี | 276 | 1 | 1 | 14 | 22 | 25 | - | 23 | - | 40 | - | 150 | - | - | - | Painting |
| 43309 | การตกแต่งอาคารให้เสร็จสมบูรณ์อื่นๆ | 52 | - | - | 4 | 20 | 28 | - | - | - | - | - | - | - | - | - | Other building completion and finishing |
| 439 | กิจกรรมการก่อสร้างเฉพาะด้านอื่นๆ | 1,166 | - | 1 | 42 | 134 | 87 | 106 | 20 | 118 | 112 | 166 | - | 380 | - | - | Other specialized construction activities |
| 4390 | กิจกรรมการก่อสร้างเฉพาะด้านอื่นๆ | 1,166 | - | 1 | 42 | 134 | 87 | 106 | 20 | 118 | 112 | 166 | - | 380 | - | - | Other specialized construction activities |

ตาราง 25 จำนวนลูกจ้างในสถานประกอบการ จำแนกตามขนาดของสถานประกอบการ (จำนวนคนทำงาน) และประเภทอุตสาหกรรม (ต่อ)

TABLE 25 NUMBER OF EMPLOYEES IN ESTABLISHMENTS BY SIZE OF ESTABLISHMENT (NUMBER OF PERSONS ENGAGED) AND CATEGORY OF INDUSTRY (cont'd)

| รหัส Code | ประเภทอุตสาหกรรม | จำนวน ลูกจ้าง Number of employees | ขนาดของสถานประกอบการ (จำนวนคนทำงาน) Size of establishment (Number of persons engaged) | | | | | | | | | | | | | | Category of industry |
|--------------|--|--|---|---------------------------------------|---------------|--------------|--------------|--------------|--------------|--------------|--------------|--------------|--------------|--------------|-------------|---------|---|
| | | | 1 | 2 | 3 - 5 | 6 - 10 | 11- 15 | 16 - 20 | 21 - 25 | 26 - 30 | 31 - 50 | 51 - 100 | 101 - 200 | 201 - 500 | 501 - 1,000 | > 1,000 | |
| | | | 43901 | การก่อสร้างฐานราก รวมถึงการตอกเสาเข็ม | 267 | - | - | 14 | 29 | 51 | 53 | 20 | 58 | 42 | - | - | |
| 43909 | กิจกรรมการก่อสร้างเฉพาะด้านอื่นๆ ซึ่งมิได้จัดประเภทไว้ในที่อื่น | 899 | - | 1 | 28 | 105 | 36 | 53 | - | 60 | 70 | 166 | - | 380 | - | - | Other specialized construction activities, n.e.c |
| 45 | การขายส่งและการขายปลีก การซ่อมยานยนต์ และจักรยานยนต์ | 40,248 | 98 | 1,749 | 11,125 | 8,293 | 3,327 | 1,853 | 1,212 | 1,115 | 3,200 | 2,952 | 2,972 | 1,709 | 643 | - | Wholesale and retail trade; repair of motor vehicles and motorcycles |
| 451 | การขายยานยนต์ | 9,393 | 4 | 113 | 498 | 822 | 669 | 595 | 393 | 495 | 1,435 | 1,752 | 1,765 | 209 | 643 | - | Sale of motor vehicles |
| 4510 | การขายยานยนต์ | 9,393 | 4 | 113 | 498 | 822 | 669 | 595 | 393 | 495 | 1,435 | 1,752 | 1,765 | 209 | 643 | - | Sale of motor vehicles |
| 45101 | การขายยานยนต์ใหม่ชนิดรถยนต์นั่งส่วนบุคคล รถกระบะ รถตู้ และรถขนาดเล็กที่คล้ายกัน | 6,788 | - | 21 | 168 | 388 | 438 | 491 | 372 | 350 | 1,045 | 1,267 | 1,396 | 209 | 643 | - | Sale of new passenger motor vehicles, pick-up truck, van and similar light motor vehicles |
| 45102 | การขายยานยนต์ใหม่ชนิดรถบรรทุก และยานยนต์หนักอื่นๆ | 1,038 | - | 2 | 10 | 122 | 68 | 37 | - | 115 | 210 | 255 | 219 | - | - | - | Sale of new trucks and other heavy motor vehicles |
| 45103 | การขายยานยนต์เก่าชนิดรถยนต์นั่งส่วนบุคคล รถกระบะ รถตู้ และรถขนาดเล็กที่คล้ายกัน | 1,420 | 4 | 89 | 311 | 249 | 137 | 51 | 21 | 30 | 148 | 230 | 150 | - | - | - | Sale of used passenger motor vehicles, pick-up truck, van and similar light motor vehicles |
| 45104 | การขายยานยนต์เก่าชนิดรถบรรทุก และยานยนต์หนักอื่นๆ | 147 | - | 1 | 9 | 63 | 26 | 16 | - | - | 32 | - | - | - | - | - | Sale of used trucks and other heavy motor vehicles |
| 452 | การบำรุงรักษาและซ่อมยานยนต์ | 18,134 | 43 | 849 | 6,630 | 4,791 | 1,576 | 692 | 523 | 449 | 1,235 | 847 | 499 | - | - | - | Maintenance and repair of motor vehicles |
| 4520 | การบำรุงรักษาและซ่อมยานยนต์ | 18,134 | 43 | 849 | 6,630 | 4,791 | 1,576 | 692 | 523 | 449 | 1,235 | 847 | 499 | - | - | - | Maintenance and repair of motor vehicles |
| 45201 | การบำรุงรักษาและซ่อมระบบเครื่องยนต์ และชิ้นส่วนยานยนต์ | 13,989 | 37 | 759 | 5,338 | 3,280 | 1,260 | 544 | 415 | 335 | 859 | 767 | 395 | - | - | - | Maintenance and repair of motor vehicle engines and other parts |
| 45202 | การซ่อมตัวถัง ประตู หน้าต่าง และอื่นๆ ที่คล้ายกัน | 2,054 | 3 | 44 | 529 | 533 | 185 | 51 | 65 | 84 | 376 | 80 | 104 | - | - | - | Repair of motor vehicle bodys, doors, windows and other similar services |
| 45203 | การบำรุงรักษายานยนต์ทั่วไป | 2,091 | 3 | 46 | 763 | 978 | 131 | 97 | 43 | 30 | - | - | - | - | - | - | Car-washing, polishing and similar services |
| 453 | การขายชิ้นส่วนและอุปกรณ์เสริมของยานยนต์ | 8,526 | 14 | 402 | 2,507 | 1,618 | 621 | 400 | 160 | 115 | 440 | 353 | 396 | 1,500 | - | - | Sale of motor vehicle parts and accessories |
| 4530 | การขายชิ้นส่วนและอุปกรณ์เสริมของยานยนต์ | 8,526 | 14 | 402 | 2,507 | 1,618 | 621 | 400 | 160 | 115 | 440 | 353 | 396 | 1,500 | - | - | Sale of motor vehicle parts and accessories |
| 45301 | การขายส่งชิ้นส่วนและอุปกรณ์เสริมใหม่ ของยานยนต์ | 1,015 | 2 | 44 | 176 | 232 | 117 | 78 | 45 | 55 | 186 | 80 | - | - | - | - | Wholesale of new motor vehicle parts and accessories |
| 45302 | การขายปลีกชิ้นส่วนและอุปกรณ์เสริมใหม่ ของยานยนต์ | 6,267 | 10 | 335 | 2,146 | 1,235 | 439 | 322 | 115 | 30 | 216 | 273 | 396 | 750 | - | - | Retail of new motor vehicle parts and accessories |

ตาราง 25 จำนวนลูกจ้างในสถานประกอบการ จำแนกตามขนาดของสถานประกอบการ (จำนวนคนทำงาน) และประเภทอุตสาหกรรม (ต่อ)

TABLE 25 NUMBER OF EMPLOYEES IN ESTABLISHMENTS BY SIZE OF ESTABLISHMENT (NUMBER OF PERSONS ENGAGED) AND CATEGORY OF INDUSTRY (cont'd)

| รหัส Code | ประเภทอุตสาหกรรม | จำนวน ลูกจ้าง Number of employees | ขนาดของสถานประกอบการ (จำนวนคนทำงาน) Size of establishment (Number of persons engaged) | | | | | | | | | | | | | | Category of industry |
|--------------|---|--|---|---|--------------|--------------|--------------|--------------|--------------|--------------|--------------|--------------|--------------|--------------|--------------|--------------|---|
| | | | 1 | 2 | 3 - 5 | 6 - 10 | 11- 15 | 16 - 20 | 21 - 25 | 26 - 30 | 31 - 50 | 51 - 100 | 101 - 200 | 201 - 500 | 501 - 1,000 | > 1,000 | |
| | | | 45303 | การขายส่งและปลีกชิ้นส่วนและอุปกรณ์เสริมเก่าของยานยนต์ | 1,244 | 2 | 23 | 185 | 151 | 65 | - | - | 30 | 38 | - | - | |
| 454 | การขาย การบำรุงรักษาและซ่อมจักรยานยนต์ ชิ้นส่วนและอุปกรณ์เสริมที่เกี่ยวข้อง | 4,195 | 37 | 385 | 1,490 | 1,062 | 461 | 166 | 136 | 56 | 90 | - | 312 | - | - | - | Sale, maintenance and repair of motorcycles and related parts and accessories |
| 4540 | การขาย การบำรุงรักษาและซ่อมจักรยานยนต์ ชิ้นส่วนและอุปกรณ์เสริมที่เกี่ยวข้อง | 4,195 | 37 | 385 | 1,490 | 1,062 | 461 | 166 | 136 | 56 | 90 | - | 312 | - | - | - | Sale, maintenance and repair of motorcycles and related parts and accessories |
| 45401 | การขายจักรยานยนต์ | 2,320 | 5 | 75 | 591 | 737 | 351 | 107 | 92 | - | 50 | - | 312 | - | - | - | Sale of motorcycles |
| 45402 | การขายส่งชิ้นส่วนและอุปกรณ์เสริมใหม่ของจักรยานยนต์ | 35 | - | - | 7 | 8 | - | 20 | - | - | - | - | - | - | - | - | Wholesale of new motorcycle parts and accessories |
| 45403 | การขายปลีกชิ้นส่วนและอุปกรณ์เสริมใหม่ของจักรยานยนต์ | 467 | 3 | 40 | 211 | 114 | 49 | - | 24 | 26 | - | - | - | - | - | - | Retail of new motorcycle parts and accessories |
| 45404 | การขายส่งและปลีกชิ้นส่วนและอุปกรณ์เสริมเก่าของจักรยานยนต์ | 8 | - | - | - | 8 | - | - | - | - | - | - | - | - | - | - | Wholesale and retail of used motorcycle parts and accessories |
| 45405 | การบำรุงรักษาและซ่อมจักรยานยนต์ | 1,365 | 29 | 270 | 681 | 195 | 61 | 39 | 20 | 30 | 40 | - | - | - | - | - | Maintenance and repair of motorcycles |
| 46 | การขายส่ง (ยกเว้นยานยนต์และจักรยานยนต์) | 50,711 | 43 | 574 | 5,334 | 7,167 | 4,492 | 4,194 | 2,142 | 2,470 | 6,182 | 5,597 | 5,769 | 3,699 | 1,510 | 1,538 | Wholesale trade (except of motor vehicles and motorcycles) |
| 461 | การขายส่งโดยได้รับค่าตอบแทน หรือตามสัญญาจ้าง | 343 | - | 8 | 8 | 81 | 57 | 18 | 91 | 28 | - | 52 | - | - | - | - | Wholesale on a fee or contract basis |
| 4610 | การขายส่งโดยได้รับค่าตอบแทน หรือตามสัญญาจ้าง | 343 | - | 8 | 8 | 81 | 57 | 18 | 91 | 28 | - | 52 | - | - | - | - | Wholesale on a fee or contract basis |
| 46101 | การขายส่งวัตถุดิบทางการเกษตรและสัตว์มีชีวิต โดยได้รับค่าตอบแทนหรือตามสัญญาจ้าง | 6 | - | - | - | 6 | - | - | - | - | - | - | - | - | - | - | Wholesale on a fee or contract basis of agricultural raw materials and live animals |
| 46102 | การขายส่งอาหาร เครื่องดื่ม และยาสูบ โดยได้รับค่าตอบแทนหรือตามสัญญาจ้าง | 104 | - | 2 | - | 30 | 27 | - | 45 | - | - | - | - | - | - | - | Wholesale on a fee or contract basis of food, beverages and tobacco |
| 46104 | การขายส่งคอมพิวเตอร์และซอฟต์แวร์ อุปกรณ์อิเล็กทรอนิกส์และโทรคมนาคม โดยได้รับค่าตอบแทนหรือตามสัญญาจ้าง | 47 | - | 1 | - | - | - | 18 | - | 28 | - | - | - | - | - | - | Wholesale on a fee or contract basis of computers and software, electronic and telecommunications equipment |

ตาราง 25 จำนวนลูกจ้างในสถานประกอบการ จำแนกตามขนาดของสถานประกอบการ (จำนวนคนทำงาน) และประเภทอุตสาหกรรม (ต่อ)

TABLE 25 NUMBER OF EMPLOYEES IN ESTABLISHMENTS BY SIZE OF ESTABLISHMENT (NUMBER OF PERSONS ENGAGED) AND CATEGORY OF INDUSTRY (cont'd)

| รหัส Code | ประเภทอุตสาหกรรม | จำนวน ลูกจ้าง Number of employees | ขนาดของสถานประกอบการ (จำนวนคนทำงาน) Size of establishment (Number of persons engaged) | | | | | | | | | | | | | | Category of industry |
|--------------|---|--|---|---|--------------|--------------|------------|--------------|------------|------------|--------------|------------|--------------|--------------|-------------|--------------|--|
| | | | 1 | 2 | 3 - 5 | 6 - 10 | 11- 15 | 16 - 20 | 21 - 25 | 26 - 30 | 31 - 50 | 51 - 100 | 101 - 200 | 201 - 500 | 501 - 1,000 | > 1,000 | |
| | | | 46105 | การขายส่งเครื่องจักรอุตสาหกรรม โดยได้รับ ค่าตอบแทนหรือตามสัญญาจ้าง | 82 | - | 4 | 3 | 45 | 30 | - | - | - | - | - | - | |
| 46108 | การขายส่งสินค้าเฉพาะอย่างอื่นๆ โดยได้รับ ค่าตอบแทนหรือตามสัญญาจ้าง | 5 | - | - | 5 | - | - | - | - | - | - | - | - | - | - | - | Wholesale on a fee or contract basis of other particular products |
| 46109 | การขายส่งสินค้าทั่วไป โดยได้รับค่าตอบแทน หรือตามสัญญาจ้าง | 99 | - | 1 | - | - | - | - | 46 | - | - | 52 | - | - | - | - | Wholesale on a fee or contract basis of a variety of goods |
| 462 | การขายส่งวัตถุดิบทางการเกษตรและสัตว์มีชีวิต | 2,926 | 1 | 22 | 172 | 209 | 157 | 142 | 147 | 113 | 311 | 488 | 614 | - | 550 | - | Wholesale of agricultural raw materials and live animals |
| 4620 | การขายส่งวัตถุดิบทางการเกษตรและสัตว์มีชีวิต | 2,926 | 1 | 22 | 172 | 209 | 157 | 142 | 147 | 113 | 311 | 488 | 614 | - | 550 | - | Wholesale of agricultural raw materials and live animals |
| 46201 | การขายส่งข้าวเปลือกและธัญพืชอื่นๆ | 140 | - | 4 | 2 | 31 | 33 | - | - | - | - | 70 | - | - | - | - | Wholesale of rice in the husk and other grains |
| 46202 | การขายส่งพืชน้ำมันที่ใช้ในการผลิตน้ำมันพืช | 68 | - | 1 | 17 | 5 | - | - | - | - | 45 | - | - | - | - | - | Wholesale of oil seeds and oleaginous fruits |
| 46204 | การขายส่งสัตว์มีชีวิต | 106 | 1 | 4 | 59 | 11 | 10 | - | 21 | - | - | - | - | - | - | - | Wholesale of live animals |
| 46205 | การขายส่งดอกไม้ ต้นไม้ และเมล็ดพันธุ์พืช | 1,355 | - | 7 | 42 | 108 | 64 | 74 | 63 | 86 | 199 | 218 | 494 | - | - | - | Wholesale of flowers, plants and seeds |
| 46206 | การขายส่งอาหารปศุสัตว์ | 1,011 | - | 6 | 52 | 40 | 38 | 68 | 63 | 27 | 67 | 100 | - | - | 550 | - | Wholesale of animal feeds |
| 46209 | การขายส่งวัตถุดิบอื่นๆ ทางเกษตร | 246 | - | - | - | 14 | 12 | - | - | - | - | 100 | 120 | - | - | - | Wholesale of other agricultural raw materials |
| 463 | การขายส่งอาหาร เครื่องดื่ม และยาสูบ | 11,393 | 6 | 112 | 1,236 | 1,368 | 872 | 1,009 | 324 | 508 | 1,056 | 866 | 1,135 | 1,363 | - | 1,538 | Wholesale of food, beverages and tobacco |
| 4631 | การขายส่งอาหาร | 9,633 | 5 | 82 | 926 | 1,073 | 657 | 829 | 324 | 478 | 1,020 | 810 | 745 | 1,146 | - | 1,538 | Wholesale of food |
| 46311 | การขายส่งเนื้อสัตว์และผลิตภัณฑ์เนื้อสัตว์ | 509 | - | 9 | 45 | 63 | 57 | 16 | 46 | 28 | 32 | - | - | 213 | - | - | Wholesale of meat and meat products |
| 46312 | การขายส่งปลาและผลิตภัณฑ์สัตว์น้ำ | 1,028 | - | 7 | 65 | 201 | 75 | 166 | 45 | 56 | 291 | - | 122 | - | - | - | Wholesale of fish and fish products |
| 46313 | การขายส่งผักและผลไม้ | 4,264 | 2 | 14 | 252 | 360 | 232 | 234 | 108 | 222 | 338 | 222 | 342 | 400 | - | 1,538 | Wholesale of fruits and vegetables |
| 46314 | การขายส่งผลิตภัณฑ์นม | 473 | 1 | 1 | 55 | 65 | 47 | 160 | 62 | 82 | - | - | - | - | - | - | Wholesale of dairy products |
| 46315 | การขายส่งข้าวและผลิตภัณฑ์ที่ได้จากโรงสีข้าว | 1,103 | - | 7 | 67 | 78 | 36 | 35 | 21 | 60 | 81 | 117 | 281 | 320 | - | - | Wholesale of rice and rice milling products |
| 46316 | การขายส่งผลิตภัณฑ์ขนมอบ ไข่ น้ำมัน และไขมันที่ใช้ในการบริโภค | 498 | 1 | 10 | 108 | 114 | 35 | 70 | - | - | 90 | 70 | - | - | - | - | Wholesale of bakery products, eggs and edible oils and fats of animal or vegetable origin |
| 46317 | การขายส่งน้ำตาล ช็อกโกแลต ลูกกวาด และขนมที่ทำจากน้ำตาล | 55 | - | - | - | 14 | 11 | - | - | 30 | - | - | - | - | - | - | Wholesale of sugar, chocolate, candy and sugar confectionery |
| 46318 | การขายส่งกาแฟ ชา โกโก้ | 36 | - | 6 | 7 | 12 | 11 | - | - | - | - | - | - | - | - | - | Wholesale of coffee, tea and cocoa |
| 46319 | การขายส่งผลิตภัณฑ์อาหารอื่นๆ | 1,667 | 1 | 28 | 327 | 166 | 153 | 148 | 42 | - | 188 | 401 | - | 213 | - | - | Wholesale of other food products |

ตาราง 25 จำนวนลูกจ้างในสถานประกอบการ จำแนกตามขนาดของสถานประกอบการ (จำนวนคนทำงาน) และประเภทอุตสาหกรรม (ต่อ)

TABLE 25 NUMBER OF EMPLOYEES IN ESTABLISHMENTS BY SIZE OF ESTABLISHMENT (NUMBER OF PERSONS ENGAGED) AND CATEGORY OF INDUSTRY (cont'd)

| รหัส Code | ประเภทอุตสาหกรรม | จำนวน ลูกจ้าง Number of employees | ขนาดของสถานประกอบการ (จำนวนคนทำงาน) Size of establishment (Number of persons engaged) | | | | | | | | | | | | | | Category of industry |
|--------------|---|--|---|------------------------------|------------|------------|------------|------------|------------|------------|------------|------------|--------------|------------|-------------|---------|---|
| | | | 1 | 2 | 3 - 5 | 6 - 10 | 11- 15 | 16 - 20 | 21 - 25 | 26 - 30 | 31 - 50 | 51 - 100 | 101 - 200 | 201 - 500 | 501 - 1,000 | > 1,000 | |
| | | | 4632 | การขายส่งเครื่องดื่มและยาสูบ | 1,760 | 1 | 30 | 310 | 295 | 215 | 180 | - | 30 | 36 | 56 | 390 | |
| 46321 | การขายส่งเครื่องดื่มที่มีแอลกอฮอล์ | 420 | - | 7 | 80 | 66 | 125 | 86 | - | - | - | 56 | - | - | - | - | Wholesale of alcohol beverages |
| 46322 | การขายส่งเครื่องดื่มที่ไม่มีแอลกอฮอล์ | 1,303 | - | 21 | 223 | 216 | 76 | 94 | - | 30 | 36 | - | 390 | 217 | - | - | Wholesale of non-alcohol beverages |
| 46323 | การขายส่งผลิตภัณฑ์ยาสูบ | 37 | 1 | 2 | 7 | 13 | 14 | - | - | - | - | - | - | - | - | - | Wholesale of tobacco |
| 464 | การขายส่งของใช้ในครัวเรือน | 6,202 | 10 | 72 | 622 | 784 | 535 | 515 | 160 | 179 | 998 | 751 | 1,146 | 430 | - | - | Wholesale of household goods |
| 4641 | การขายส่งสิ่งทอ เสื้อผ้า และรองเท้า | 935 | 2 | 12 | 105 | 98 | 131 | 130 | 25 | 30 | 159 | 143 | 100 | - | - | - | Wholesale of textiles, clothing and footwear |
| 46411 | การขายส่งด้ายและผ้า | 221 | - | 2 | 53 | 40 | 43 | 58 | 25 | - | - | - | - | - | - | - | Wholesale of yarn and fabrics |
| 46412 | การขายส่งของใช้ในครัวเรือนที่ทำจากสิ่งทอ | 216 | - | 3 | 5 | 14 | 13 | - | - | - | 81 | - | 100 | - | - | - | Wholesale of household goods of textile |
| 46413 | การขายส่งอุปกรณ์ตัดเย็บ | 157 | - | - | - | 10 | 36 | 20 | - | - | 35 | 56 | - | - | - | - | Wholesale of haberdashery |
| 46414 | การขายส่งเสื้อผ้า | 287 | 2 | 7 | 41 | 29 | 39 | 52 | - | 30 | - | 87 | - | - | - | - | Wholesale of clothing |
| 46415 | การขายส่งรองเท้า | 54 | - | - | 6 | 5 | - | - | - | - | 43 | - | - | - | - | - | Wholesale of footwear |
| 4642 | การขายส่งเครื่องใช้ไฟฟ้าและอิเล็กทรอนิกส์ชนิดใช้ในครัวเรือน | 1,615 | 1 | 18 | 156 | 215 | 142 | 77 | 21 | 30 | 515 | 69 | 371 | - | - | - | Wholesale of electric household appliances and consumer electronics |
| 46421 | การขายส่งเครื่องใช้ไฟฟ้าและอิเล็กทรอนิกส์ชนิดใช้ในครัวเรือน (ยกเว้นอุปกรณ์ไฟฟ้าสำหรับให้แสงสว่าง) | 1,310 | - | 17 | 141 | 162 | 127 | 57 | 21 | - | 345 | 69 | 371 | - | - | - | Wholesale of electric household appliances and consumer electronics (except lighting equipment) |
| 46422 | การขายส่งอุปกรณ์ไฟฟ้าสำหรับให้แสงสว่าง | 305 | 1 | 1 | 15 | 53 | 15 | 20 | - | 30 | 170 | - | - | - | - | - | Wholesale of lighting equipment |
| 4643 | การขายส่งสินค้าวัฒนธรรมและนันทนาการ | 1,122 | 3 | 11 | 77 | 118 | 114 | 183 | 89 | - | 97 | - | - | 430 | - | - | Wholesale of cultural and recreation goods |
| 46431 | การขายส่งหนังสือ หนังสือพิมพ์ และเครื่องเขียน | 718 | 1 | 4 | 26 | 52 | 51 | 108 | 46 | - | - | - | - | 430 | - | - | Wholesale of books, newspapers and stationery |
| 46432 | การขายส่งสื่อบันทึกภาพและเสียงที่บันทึกข้อมูลแล้ว | 47 | - | - | 11 | 21 | 15 | - | - | - | - | - | - | - | - | - | Wholesale of recorded visual and audio media |
| 46433 | การขายส่งเครื่องกีฬา | 162 | - | 3 | 9 | - | 13 | 40 | - | - | 97 | - | - | - | - | - | Wholesale of sports goods |
| 46434 | การขายส่งเกมและของเล่น | 44 | - | 1 | 14 | 6 | - | - | 23 | - | - | - | - | - | - | - | Wholesale of games and toys |
| 46439 | การขายส่งสินค้าอื่นๆ ด้านวัฒนธรรมและนันทนาการ | 151 | 2 | 3 | 17 | 39 | 35 | 35 | 20 | - | - | - | - | - | - | - | Wholesale of other cultural and recreation goods |
| 4644 | การขายส่งสินค้าทางเภสัชกรรมและทางการแพทย์ เครื่องหอม และเครื่องประทินโฉม | 720 | - | 12 | 82 | 148 | 29 | 75 | - | 59 | 116 | 199 | - | - | - | - | Wholesale of pharmaceutical and medical goods, perfumeries and toilet preparations |
| 46441 | การขายส่งสินค้าทางเภสัชกรรมและทางการแพทย์ | 447 | - | 5 | 53 | 70 | 29 | 20 | - | 29 | 42 | 199 | - | - | - | - | Wholesale of pharmaceutical and medical goods |

ตาราง 25 จำนวนลูกจ้างในสถานประกอบการ จำแนกตามขนาดของสถานประกอบการ (จำนวนคนทำงาน) และประเภทอุตสาหกรรม (ต่อ)

TABLE 25 NUMBER OF EMPLOYEES IN ESTABLISHMENTS BY SIZE OF ESTABLISHMENT (NUMBER OF PERSONS ENGAGED) AND CATEGORY OF INDUSTRY (cont'd)

| รหัส Code | ประเภทอุตสาหกรรม | จำนวน ลูกจ้าง Number of employees | ขนาดของสถานประกอบการ (จำนวนคนทำงาน) Size of establishment (Number of persons engaged) | | | | | | | | | | | | | | Category of industry |
|--------------|---|--|---|---------------------|------------|--------------|------------|------------|------------|------------|--------------|--------------|------------|------------|-------------|----------|---|
| | | | 1 | 2 | 3 - 5 | 6 - 10 | 11- 15 | 16 - 20 | 21 - 25 | 26 - 30 | 31 - 50 | 51 - 100 | 101 - 200 | 201 - 500 | 501 - 1,000 | > 1,000 | |
| | | | 46442 | การขายส่งเครื่องหอม | 76 | - | 1 | 6 | 32 | - | - | - | - | 37 | - | - | |
| 46443 | การขายส่งเครื่องสำอางและเครื่องประทินโฉม | 197 | - | 6 | 23 | 46 | - | 55 | - | 30 | 37 | - | - | - | - | - | Wholesale of cosmetics and toilet preparations |
| 4649 | การขายส่งของใช้ในครัวเรือนอื่นๆ | 1,810 | 4 | 19 | 202 | 205 | 119 | 50 | 25 | 60 | 111 | 340 | 675 | - | - | - | Wholesale of other household goods |
| 46491 | การขายส่งอุปกรณ์ถ่ายภาพและทัศนศาสตร์ | 265 | - | - | 34 | 9 | - | - | 25 | 30 | - | 55 | 112 | - | - | - | Wholesale of photographic and optical goods |
| 46492 | การขายส่งนาฬิกา เครื่องประดับเพชรพลอย | 396 | - | 1 | - | 6 | 11 | - | - | - | 40 | 51 | 287 | - | - | - | Wholesale of watches, clocks and jewellery |
| 46493 | การขายส่งเครื่องหนังและเครื่องใช้ สำหรับการเดินทาง | 46 | - | - | 9 | 27 | 10 | - | - | - | - | - | - | - | - | - | Wholesale of leather goods and travel accessories |
| 46494 | การขายส่งเฟอร์นิเจอร์ชนิดใช้ในครัวเรือน | 134 | 1 | 3 | 15 | 33 | 13 | 15 | - | - | - | 54 | - | - | - | - | Wholesale of household furniture |
| 46495 | การขายส่งเครื่องดินเผา เครื่องแก้ว และเครื่องครัว | 331 | - | 4 | 9 | 18 | 24 | - | - | - | 71 | 69 | 136 | - | - | - | Wholesale of chinaware, glassware and kitchenware |
| 46499 | การขายส่งของใช้ในครัวเรือนอื่นๆ ซึ่งมิได้จัดประเภทไว้ในที่อื่น | 638 | 3 | 11 | 135 | 112 | 61 | 35 | - | 30 | - | 111 | 140 | - | - | - | Wholesale of other household goods, n.e.c |
| 465 | การขายส่งเครื่องจักร อุปกรณ์ และเครื่องมือเครื่องใช้ | 7,654 | 9 | 82 | 538 | 1,078 | 681 | 592 | 276 | 439 | 1,563 | 1,197 | 548 | 651 | - | - | Wholesale of machinery, equipment and supplies |
| 4651 | การขายส่งคอมพิวเตอร์ อุปกรณ์ต่อพ่วง และซอฟต์แวร์ | 212 | - | 15 | 24 | 81 | 15 | 52 | 25 | - | - | - | - | - | - | - | Wholesale of computers, computer peripheral equipment and software |
| 46510 | การขายส่งคอมพิวเตอร์ อุปกรณ์ต่อพ่วง และซอฟต์แวร์ | 212 | - | 15 | 24 | 81 | 15 | 52 | 25 | - | - | - | - | - | - | - | Wholesale of computers, computer peripheral equipment and software |
| 4652 | การขายส่งอุปกรณ์และชิ้นส่วนทางอิเล็กทรอนิกส์ และโทรคมนาคม | 1,231 | 3 | 19 | 66 | 107 | 70 | 88 | 25 | 30 | 50 | 122 | - | 651 | - | - | Wholesale of electronic and telecommunications equipment and parts |
| 46521 | การขายส่งอุปกรณ์และชิ้นส่วนอิเล็กทรอนิกส์ | 1,042 | 2 | 13 | 41 | 78 | 43 | 68 | 25 | - | 50 | 71 | - | 651 | - | - | Wholesale of electronic equipment and parts |
| 46522 | การขายส่งโทรศัพท์และอุปกรณ์โทรคมนาคม | 189 | 1 | 6 | 25 | 29 | 27 | 20 | - | 30 | - | 51 | - | - | - | - | Wholesale of telephone and telecommunications equipment |
| 4653 | การขายส่งเครื่องจักร อุปกรณ์ และเครื่องใช้ทางการเกษตร | 1,096 | 1 | 11 | 157 | 181 | 98 | 73 | 20 | 115 | 214 | 226 | - | - | - | - | Wholesale of agricultural machinery, equipment and supplies |
| 46530 | การขายส่งเครื่องจักร อุปกรณ์ และเครื่องใช้ทางการเกษตร | 1,096 | 1 | 11 | 157 | 181 | 98 | 73 | 20 | 115 | 214 | 226 | - | - | - | - | Wholesale of agricultural machinery, equipment and supplies |
| 4659 | การขายส่งเครื่องจักรและอุปกรณ์อื่นๆ | 5,115 | 5 | 37 | 291 | 709 | 498 | 379 | 206 | 294 | 1,299 | 849 | 548 | - | - | - | Wholesale of other machinery and equipment |

ตาราง 25 จำนวนลูกจ้างในสถานประกอบการ จำแนกตามขนาดของสถานประกอบการ (จำนวนคนทำงาน) และประเภทอุตสาหกรรม (ต่อ)

TABLE 25 NUMBER OF EMPLOYEES IN ESTABLISHMENTS BY SIZE OF ESTABLISHMENT (NUMBER OF PERSONS ENGAGED) AND CATEGORY OF INDUSTRY (cont'd)

| รหัส Code | ประเภทอุตสาหกรรม | จำนวน ลูกจ้าง Number of employees | ขนาดของสถานประกอบการ (จำนวนคนทำงาน) Size of establishment (Number of persons engaged) | | | | | | | | | | | | | | Category of industry |
|--------------|--|--|---|--|--------------|--------------|--------------|--------------|--------------|--------------|--------------|--------------|--------------|--------------|-------------|---|--|
| | | | 1 | 2 | 3 - 5 | 6 - 10 | 11- 15 | 16 - 20 | 21 - 25 | 26 - 30 | 31 - 50 | 51 - 100 | 101 - 200 | 201 - 500 | 501 - 1,000 | > 1,000 | |
| | | | 46591 | การขายส่งอุปกรณ์การขนส่ง (ยกเว้น ยานยนต์ จักรยานยนต์ และรถจักรยาน) | 272 | - | 1 | 11 | 23 | 15 | - | 22 | - | - | - | 200 | |
| 46592 | การขายส่งเครื่องจักรและอุปกรณ์ งานวิศวกรรมโยธา งานเหมืองแร่ และงานก่อสร้าง | 147 | - | - | 18 | 16 | 13 | - | - | - | - | 100 | - | - | - | Wholesale of civil engineering, mining and construction machinery | |
| 46593 | การขายส่งเครื่องจักรและอุปกรณ์ ชนิดใช้ในงานอุตสาหกรรม | 2,890 | 4 | 17 | 159 | 322 | 208 | 189 | 140 | 237 | 906 | 558 | 150 | - | - | Wholesale of industrial machinery and equipment | |
| 46594 | การขายส่งเครื่องจักร อุปกรณ์ และเฟอร์นิเจอร์ ชนิดใช้ในสำนักงาน | 228 | - | 2 | 13 | 43 | 37 | 17 | 23 | - | 42 | 51 | - | - | - | Wholesale of office machinery, equipment and furniture | |
| 46599 | การขายส่งเครื่องจักรและอุปกรณ์อื่นๆ ซึ่งมีได้จัดประเภทไว้ในที่อื่น | 1,578 | 1 | 17 | 90 | 305 | 225 | 173 | 21 | 57 | 351 | 140 | 198 | - | - | Wholesale of other machinery and equipment, n.e.c | |
| 466 | การขายส่งสินค้าเฉพาะประเภทอื่นๆ | 21,139 | 15 | 267 | 2,600 | 3,503 | 2,085 | 1,865 | 1,124 | 1,173 | 2,127 | 2,143 | 2,022 | 1,255 | 960 | - | Other specialized wholesale |
| 4661 | การขายส่งเชื้อเพลิงแข็ง เชื้อเพลิงเหลว และเชื้อเพลิงก๊าซ รวมถึงผลิตภัณฑ์ที่เกี่ยวข้อง | 1,612 | - | 16 | 98 | 103 | 102 | 126 | 155 | 113 | 169 | 420 | - | 310 | - | - | Wholesale of solid, liquid and gaseous fuels and related products |
| 46611 | การขายส่งเชื้อเพลิงแข็ง | 73 | - | 1 | 4 | 17 | - | - | 21 | 30 | - | - | - | - | - | - | Wholesale of solid fuels |
| 46612 | การขายส่งเชื้อเพลิงเหลว | 353 | - | - | 8 | 15 | 15 | 32 | 43 | - | - | 240 | - | - | - | - | Wholesale of liquid fuels |
| 46613 | การขายส่งเชื้อเพลิงก๊าซ | 631 | - | 13 | 61 | 37 | 49 | 37 | 91 | 83 | 80 | 180 | - | - | - | - | Wholesale of gaseous fuels |
| 46614 | การขายส่งผลิตภัณฑ์ที่ได้จากการกลั่นปิโตรเลียม | 555 | - | 2 | 25 | 34 | 38 | 57 | - | - | 89 | - | - | 310 | - | - | Wholesale of refined petroleum products |
| 4662 | การขายส่งโลหะและสินแร่โลหะ | 4,891 | 3 | 21 | 347 | 695 | 530 | 463 | 208 | 238 | 554 | 363 | 509 | - | 960 | - | Wholesale of metals and metal ores |
| 46621 | การขายส่งสินแร่เหล็กและโลหะที่ไม่ใช่เหล็ก | 138 | - | 1 | 10 | 20 | 10 | 67 | - | 30 | - | - | - | - | - | - | Wholesale of ferrous and non-ferrous metal ores |
| 46622 | การขายส่งเหล็ก เหล็กกล้า และโลหะที่ไม่ใช่เหล็กขั้นมูลฐาน | 4,753 | 3 | 20 | 337 | 675 | 520 | 396 | 208 | 208 | 554 | 363 | 509 | - | 960 | - | Wholesale of iron, steel and non-ferrous metal in primary forms |
| 4663 | การขายส่งวัสดุก่อสร้าง เครื่องโลหะ เครื่องอุปกรณ์ และวัสดุสำหรับระบบท่อและระบบทำความร้อน | 5,130 | 3 | 45 | 527 | 676 | 538 | 505 | 305 | 368 | 368 | 613 | 521 | 661 | - | - | Wholesale of construction materials, hardware, plumbing and heating equipment and supplies |
| 46631 | การขายส่งอิฐ หิน ปูน ทราย และผลิตภัณฑ์คอนกรีต | 1,022 | 1 | 1 | 119 | 150 | 127 | 149 | 111 | 86 | 82 | 75 | 121 | - | - | - | Wholesale of bricks, stone, cement, sand and concrete products |
| 46632 | การขายส่งไม้และผลิตภัณฑ์จากไม้แปรรูปขั้นต้น | 1,572 | - | 20 | 137 | 178 | 95 | 135 | 62 | 25 | 116 | 153 | 250 | 401 | - | - | Wholesale of wood in the rough and products of primary processing of wood |

ตาราง 25 จำนวนลูกจ้างในสถานประกอบการ จำแนกตามขนาดของสถานประกอบการ (จำนวนคนทำงาน) และประเภทอุตสาหกรรม (ต่อ)

TABLE 25 NUMBER OF EMPLOYEES IN ESTABLISHMENTS BY SIZE OF ESTABLISHMENT (NUMBER OF PERSONS ENGAGED) AND CATEGORY OF INDUSTRY (cont'd)

| รหัส Code | ประเภทอุตสาหกรรม | จำนวน ลูกจ้าง Number of employees | ขนาดของสถานประกอบการ (จำนวนคนทำงาน) Size of establishment (Number of persons engaged) | | | | | | | | | | | | | | Category of industry |
|--------------|---|--|---|---------------------------------------|---------------|---------------|--------------|--------------|--------------|--------------|--------------|--------------|--------------|--------------|--------------|--------------|---|
| | | | 1 | 2 | 3 - 5 | 6 - 10 | 11- 15 | 16 - 20 | 21 - 25 | 26 - 30 | 31 - 50 | 51 - 100 | 101 - 200 | 201 - 500 | 501 - 1,000 | > 1,000 | |
| | | | 46633 | การขายส่งสี น้ำมันชักเงา และแล็กเกอร์ | 199 | - | 6 | 54 | 32 | 52 | 35 | 20 | - | - | - | - | |
| 46634 | การขายส่งอุปกรณ์ระบบท่อและเครื่องสุขภัณฑ์ | 865 | 1 | 2 | 52 | 71 | 89 | 90 | 46 | 150 | 50 | 164 | 150 | - | - | - | Wholesale of plumbing and heating equipment and supplies and sanitary equipment |
| 46639 | การขายส่งวัสดุก่อสร้างอื่นๆ | 1,472 | 1 | 16 | 165 | 245 | 175 | 96 | 66 | 107 | 120 | 221 | - | 260 | - | - | Wholesale of other construction materials |
| 4669 | การขายส่งของเสียและเศษวัสดุและผลิตภัณฑ์อื่นๆ ซึ่งมีได้จัดประเภทไว้ในที่อื่น | 9,506 | 9 | 185 | 1,628 | 2,029 | 915 | 771 | 456 | 454 | 1,036 | 747 | 992 | 284 | - | - | Wholesale of waste and scrap and other products, n.e.c. |
| 46691 | การขายส่งเคมีภัณฑ์ทางอุตสาหกรรม | 1,975 | 1 | 7 | 80 | 273 | 203 | 241 | 65 | 147 | 312 | 61 | 301 | 284 | - | - | Wholesale of industrial chemicals |
| 46692 | การขายส่งปุ๋ยและเคมีภัณฑ์ทางการเกษตร | 1,117 | 1 | 9 | 36 | 73 | 79 | 38 | 21 | - | 180 | 230 | 450 | - | - | - | Wholesale of fertilizers and agrochemical products |
| 46693 | การขายส่งยางพาราและพลาสติกขั้นต้น | 441 | - | 4 | 19 | 61 | 22 | 35 | 49 | 60 | 91 | 100 | - | - | - | - | Wholesale of rubber and plastic materials in primary forms |
| 46694 | การขายส่งบรรจุภัณฑ์ชนิดใช้ในทางอุตสาหกรรม | 308 | - | 4 | 71 | 93 | 36 | 16 | - | - | 88 | - | - | - | - | - | Wholesale of industrial or commercial containers |
| 46695 | การขายส่งของเสียและเศษวัสดุที่สามารถนำกลับมาใช้ใหม่ | 5,416 | 7 | 161 | 1,399 | 1,469 | 551 | 422 | 321 | 247 | 242 | 356 | 241 | - | - | - | Wholesale of waste and scrap and materials for recycling |
| 46699 | การขายส่งผลิตภัณฑ์อื่นๆ ซึ่งมีได้จัดประเภทไว้ในที่อื่น | 249 | - | - | 23 | 60 | 24 | 19 | - | - | 123 | - | - | - | - | - | Wholesale of other products, n.e.c. |
| 469 | การขายส่งสินค้าทั่วไป | 1,054 | 2 | 11 | 158 | 144 | 105 | 53 | 20 | 30 | 127 | 100 | 304 | - | - | - | Non-specialized wholesale trade |
| 4690 | การขายส่งสินค้าทั่วไป | 1,054 | 2 | 11 | 158 | 144 | 105 | 53 | 20 | 30 | 127 | 100 | 304 | - | - | - | Non-specialized wholesale trade |
| 46900 | การขายส่งสินค้าทั่วไป | 1,054 | 2 | 11 | 158 | 144 | 105 | 53 | 20 | 30 | 127 | 100 | 304 | - | - | - | Non-specialized wholesale trade |
| 47 | การขายปลีก (ยกเว้นยานยนต์และจักรยานยนต์) | 72,406 | 613 | 3,707 | 16,430 | 15,725 | 9,856 | 4,149 | 2,231 | 1,277 | 4,241 | 2,891 | 4,554 | 4,032 | 1,600 | 1,100 | Retail trade (except of motor vehicles and motorcycles) |
| 471 | ร้านขายปลีกสินค้าทั่วไป | 20,278 | 269 | 882 | 2,224 | 4,329 | 4,367 | 911 | 233 | 88 | 614 | 732 | 1,977 | 2,552 | - | 1,100 | Retail sale in non-specialized stores |
| 4711 | ร้านขายปลีกอาหาร เครื่องดื่ม หรือยาสูบ เป็นสินค้าหลัก | 15,761 | 228 | 677 | 1,672 | 3,884 | 4,121 | 838 | 233 | 88 | 447 | 351 | 1,125 | 2,097 | - | - | Retail sale in non-specialized stores with food, beverages or tobacco predominating |
| 47111 | ซูเปอร์มาร์เก็ต | 612 | 1 | 3 | 27 | 44 | 51 | 20 | 50 | - | 116 | - | - | 300 | - | - | Supermarkets |
| 47112 | ดิสเคาท์สโตร์/ซูเปอร์เซ็นเตอร์/ไฮเปอร์มาร์เก็ต | 4,575 | - | 4 | 63 | 249 | 727 | 215 | 47 | 60 | 213 | 75 | 1,125 | 1,797 | - | - | Discount stores/Supercenters/Hypermarkets |
| 47113 | ร้านสะดวกซื้อ/มินิมาร์ท | 8,384 | 14 | 144 | 1,024 | 3,306 | 3,155 | 536 | 91 | 28 | 33 | 53 | - | - | - | - | Convenience stores/Minimarts |
| 47114 | ร้านขายของชำ | 2,190 | 213 | 526 | 558 | 285 | 188 | 67 | 45 | - | 85 | 223 | - | - | - | - | Grocery stores |

ตาราง 25 จำนวนลูกจ้างในสถานประกอบการ จำแนกตามขนาดของสถานประกอบการ (จำนวนคนทำงาน) และประเภทอุตสาหกรรม (ต่อ)

TABLE 25 NUMBER OF EMPLOYEES IN ESTABLISHMENTS BY SIZE OF ESTABLISHMENT (NUMBER OF PERSONS ENGAGED) AND CATEGORY OF INDUSTRY (cont'd)

| รหัส Code | ประเภทอุตสาหกรรม | จำนวน ลูกจ้าง Number of employees | ขนาดของสถานประกอบการ (จำนวนคนทำงาน) Size of establishment (Number of persons engaged) | | | | | | | | | | | | | | Category of industry |
|--------------|---|--|---|------------------------------|--------------|--------------|--------------|--------------|------------|------------|------------|------------|------------|-----------|-------------|----------|--|
| | | | 1 | 2 | 3 - 5 | 6 - 10 | 11- 15 | 16 - 20 | 21 - 25 | 26 - 30 | 31 - 50 | 51 - 100 | 101 - 200 | 201 - 500 | 501 - 1,000 | > 1,000 | |
| | | | 4719 | ร้านขายปลีกสินค้าทั่วไปอื่นๆ | 4,517 | 41 | 205 | 552 | 445 | 246 | 73 | - | - | 167 | 381 | 852 | |
| 47190 | ร้านขายปลีกสินค้าทั่วไปอื่นๆ | 4,517 | 41 | 205 | 552 | 445 | 246 | 73 | - | - | 167 | 381 | 852 | 455 | - | 1,100 | Other retail sale in non-specialized stores |
| 472 | ร้านขายปลีกอาหาร เครื่องดื่ม และยาสูบ | 2,477 | 21 | 193 | 911 | 520 | 205 | 105 | - | 86 | 112 | 140 | 184 | - | - | - | Retail sale of food, beverages and tobacco in specialized stores |
| 4721 | ร้านขายปลีกอาหาร | 2,330 | 20 | 175 | 834 | 469 | 205 | 105 | - | 86 | 112 | 140 | 184 | - | - | - | Retail sale of food in specialized stores |
| 47211 | ร้านขายปลีกเนื้อสัตว์และผลิตภัณฑ์เนื้อสัตว์ | 271 | - | 9 | 72 | 83 | 47 | - | - | 60 | - | - | - | - | - | - | Retail sale of meat and meat products in specialized stores |
| 47212 | ร้านขายปลีกปลาและผลิตภัณฑ์สัตว์น้ำ | 208 | 2 | 11 | 69 | 51 | 10 | 35 | - | - | 30 | - | - | - | - | - | Retail sale of fish and fish products in specialized stores |
| 47213 | ร้านขายปลีกผักและผลไม้ | 335 | 4 | 29 | 180 | 73 | 15 | - | - | - | 34 | - | - | - | - | - | Retail sale of fruit and vegetables in specialized stores |
| 47214 | ร้านขายปลีกข้าว | 511 | 4 | 52 | 132 | 51 | 47 | 37 | - | - | 48 | 140 | - | - | - | - | Retail sale of rice in specialized stores |
| 47215 | ร้านขายปลีกผลิตภัณฑ์ขนมอบ | 404 | 5 | 38 | 211 | 99 | 36 | 15 | - | - | - | - | - | - | - | - | Retail sale of bakery products in specialized stores |
| 47219 | ร้านขายปลีกอาหารอื่นๆ | 601 | 5 | 36 | 170 | 112 | 50 | 18 | - | 26 | - | - | 184 | - | - | - | Retail sale of other food products in specialized stores |
| 4722 | ร้านขายปลีกเครื่องดื่ม | 147 | 1 | 18 | 77 | 51 | - | - | - | - | - | - | - | - | - | - | Retail sale of beverages in specialized stores |
| 47221 | ร้านขายปลีกเครื่องดื่มที่มีแอลกอฮอล์ | 49 | 1 | 1 | 28 | 19 | - | - | - | - | - | - | - | - | - | - | Retail sale of alcohol beverages in specialized stores |
| 47222 | ร้านขายปลีกเครื่องดื่มที่ไม่มีแอลกอฮอล์ | 98 | - | 17 | 49 | 32 | - | - | - | - | - | - | - | - | - | - | Retail sale of non-alcohol beverages in specialized stores |
| 473 | ร้านขายปลีกเชื้อเพลิงยานยนต์ | 7,461 | 5 | 48 | 583 | 2,099 | 1,749 | 1,197 | 722 | 260 | 608 | 190 | - | - | - | - | Retail sale of automotive fuel in specialized stores |
| 4730 | ร้านขายปลีกเชื้อเพลิงยานยนต์ | 7,461 | 5 | 48 | 583 | 2,099 | 1,749 | 1,197 | 722 | 260 | 608 | 190 | - | - | - | - | Retail sale of automotive fuel in specialized stores |
| 47300 | ร้านขายปลีกเชื้อเพลิงยานยนต์ | 7,461 | 5 | 48 | 583 | 2,099 | 1,749 | 1,197 | 722 | 260 | 608 | 190 | - | - | - | - | Retail sale of automotive fuel in specialized stores |
| 474 | ร้านขายปลีกอุปกรณ์สารสนเทศและอุปกรณ์สื่อสารโทรคมนาคม | 4,293 | 29 | 343 | 1,534 | 777 | 376 | 228 | 181 | 86 | 406 | 173 | 160 | - | - | - | Retail sale of information and communications equipment in specialized stores |

ตาราง 25 จำนวนลูกจ้างในสถานประกอบการ จำแนกตามขนาดของสถานประกอบการ (จำนวนคนทำงาน) และประเภทอุตสาหกรรม (ต่อ)

TABLE 25 NUMBER OF EMPLOYEES IN ESTABLISHMENTS BY SIZE OF ESTABLISHMENT (NUMBER OF PERSONS ENGAGED) AND CATEGORY OF INDUSTRY (cont'd)

| รหัส Code | ประเภทอุตสาหกรรม | จำนวน ลูกจ้าง Number of employees | ขนาดของสถานประกอบการ (จำนวนคนทำงาน) Size of establishment (Number of persons engaged) | | | | | | | | | | | | | | Category of industry |
|--------------|---|--|---|------------|--------------|--------------|--------------|--------------|------------|------------|--------------|--------------|--------------|--------------|--------------|----------|---|
| | | | 1 | 2 | 3 - 5 | 6 - 10 | 11- 15 | 16 - 20 | 21 - 25 | 26 - 30 | 31 - 50 | 51 - 100 | 101 - 200 | 201 - 500 | 501 - 1,000 | > 1,000 | |
| 4741 | ร้านขายปลีกคอมพิวเตอร์ อุปกรณ์ต่อพ่วง ซอฟต์แวร์ และอุปกรณ์สื่อสารโทรคมนาคม | 3,861 | 24 | 299 | 1,357 | 636 | 327 | 212 | 181 | 86 | 406 | 173 | 160 | - | - | - | Retail sale of computers, peripheral units, software and telecommunications equipment in specialized stores |
| 47411 | ร้านขายปลีกคอมพิวเตอร์และอุปกรณ์ต่อพ่วง | 1,848 | 7 | 125 | 502 | 358 | 178 | 109 | 114 | 86 | 209 | - | 160 | - | - | - | Retail sale of computers and peripheral units in specialized stores |
| 47412 | ร้านขายปลีกเครื่องเล่นวีดีโอเกม และซอฟต์แวร์สำเร็จรูป | 141 | - | 15 | 38 | 16 | - | - | 21 | - | - | 51 | - | - | - | - | Retail sale of video game consoles and software in specialized stores |
| 47413 | ร้านขายปลีกอุปกรณ์สื่อสารโทรคมนาคม | 1,872 | 17 | 159 | 817 | 262 | 149 | 103 | 46 | - | 197 | 122 | - | - | - | - | Retail sale of telecommunications equipment in specialized stores |
| 4742 | ร้านขายปลีกอุปกรณ์ภาพและเสียง | 432 | 5 | 44 | 177 | 141 | 49 | 16 | - | - | - | - | - | - | - | - | Retail sale of audio and video equipment in specialized stores |
| 47420 | ร้านขายปลีกอุปกรณ์ภาพและเสียง | 432 | 5 | 44 | 177 | 141 | 49 | 16 | - | - | - | - | - | - | - | - | Retail sale of audio and video equipment in specialized stores |
| 475 | ร้านขายปลีกอุปกรณ์อื่นๆ ชนิดใช้ในครัวเรือน | 24,799 | 54 | 727 | 5,776 | 5,379 | 2,482 | 1,336 | 889 | 642 | 1,751 | 1,322 | 1,961 | 1,480 | 1,000 | - | Retail sale of other household equipment in specialized stores |
| 4751 | ร้านขายปลีกสิ่งทอ | 160 | 1 | 35 | 80 | 14 | 10 | 20 | - | - | - | - | - | - | - | - | Retail sale of textiles in specialized stores |
| 47511 | ร้านขายปลีกผ้า | 64 | - | 12 | 25 | 7 | - | 20 | - | - | - | - | - | - | - | - | Retail sale of fabrics in specialized stores |
| 47512 | ร้านขายปลีกของใช้ในครัวเรือนที่ทำจากผ้า | 46 | 1 | 16 | 17 | 2 | 10 | - | - | - | - | - | - | - | - | - | Retail sale of household articles of textiles in specialized stores |
| 47513 | ร้านขายปลีกอุปกรณ์ตัดเย็บ | 50 | - | 7 | 38 | 5 | - | - | - | - | - | - | - | - | - | - | Retail sale of haberdashery in specialized stores |
| 4752 | ร้านขายปลีกเครื่องโลหะ สี และกระจก | 13,837 | 21 | 299 | 3,132 | 3,523 | 1,544 | 909 | 575 | 387 | 1,167 | 852 | 1,028 | 400 | - | - | Retail sale of hardware, paints and glass in specialized stores |
| 47521 | ร้านขายปลีกเครื่องโลหะ | 566 | 1 | 22 | 112 | 56 | 86 | 68 | - | 30 | 36 | 155 | - | - | - | - | Retail sale of hardware in specialized stores |
| 47522 | ร้านขายปลีกสี น้ำมันชักเงา และแล็กเกอร์ | 312 | 3 | 12 | 82 | 112 | 42 | 40 | 21 | - | - | - | - | - | - | - | Retail sale of paints, varnishes and lacquers in specialized stores |
| 47523 | ร้านขายปลีกอุปกรณ์ระบบท่อและเครื่องสุขภัณฑ์ | 989 | 1 | 11 | 90 | 186 | 70 | 20 | 21 | - | - | 190 | - | 400 | - | - | Retail sale of plumbing, heating and sanitary equipment and supplies in specialized stores |
| 47524 | ร้านขายปลีกวัสดุก่อสร้างอื่นๆ | 8,694 | 13 | 196 | 2,052 | 2,438 | 1,101 | 581 | 420 | 241 | 891 | 320 | 441 | - | - | - | Retail sale of other construction materials in specialized stores |

ตาราง 25 จำนวนลูกจ้างในสถานประกอบการ จำแนกตามขนาดของสถานประกอบการ (จำนวนคนทำงาน) และประเภทอุตสาหกรรม (ต่อ)

TABLE 25 NUMBER OF EMPLOYEES IN ESTABLISHMENTS BY SIZE OF ESTABLISHMENT (NUMBER OF PERSONS ENGAGED) AND CATEGORY OF INDUSTRY (cont'd)

| รหัส Code | ประเภทอุตสาหกรรม | จำนวน ลูกจ้าง Number of employees | ขนาดของสถานประกอบการ (จำนวนคนทำงาน) Size of establishment (Number of persons engaged) | | | | | | | | | | | | | | Category of industry |
|--------------|---|--|---|---|------------|------------|------------|-----------|-----------|-----------|------------|-----------|-----------|-----------|-------------|----------|--|
| | | | 1 | 2 | 3 - 5 | 6 - 10 | 11- 15 | 16 - 20 | 21 - 25 | 26 - 30 | 31 - 50 | 51 - 100 | 101 - 200 | 201 - 500 | 501 - 1,000 | > 1,000 | |
| | | | 47525 | ร้านขายปลีกวัสดุก่อสร้างหลายชนิด รวมถึงวัสดุอุปกรณ์และเครื่องมือชนิดนำไปใช้ทำงานได้ด้วยตัวเอง | 3,276 | 3 | 58 | 796 | 731 | 245 | 200 | 113 | 116 | 240 | 187 | 587 | |
| 4753 | ร้านขายปลีกพรม สิ่งปูพื้น วัสดุปิดผนังและปูพื้น | 222 | - | 15 | 115 | 66 | 10 | 16 | - | - | - | - | - | - | - | - | Retail sale of carpets, rugs, wall and floor coverings in specialized stores |
| 47530 | ร้านขายปลีกพรม สิ่งปูพื้น วัสดุปิดผนังและปูพื้น | 222 | - | 15 | 115 | 66 | 10 | 16 | - | - | - | - | - | - | - | - | Retail sale of carpets, rugs, wall and floor coverings in specialized stores |
| 4759 | ร้านขายปลีกเครื่องใช้ไฟฟ้า เฟอร์นิเจอร์ อุปกรณ์ไฟฟ้าสำหรับให้แสงสว่างและของใช้อื่นๆ ในครัวเรือน | 10,580 | 32 | 378 | 2,449 | 1,776 | 918 | 391 | 314 | 255 | 584 | 470 | 933 | 1,080 | 1,000 | - | Retail sale of electrical household appliances, furniture, lighting equipment and other household articles in specialized stores |
| 47591 | ร้านขายปลีกเฟอร์นิเจอร์ชนิดใช้ในครัวเรือน | 2,683 | 9 | 120 | 887 | 480 | 285 | 123 | 108 | 58 | 210 | 181 | 222 | - | - | - | Retail sale of household furniture in specialized stores |
| 47592 | ร้านขายปลีกเครื่องดินเผา เครื่องแก้ว และเครื่องครัว | 420 | 1 | 20 | 80 | 38 | 26 | - | 25 | - | - | - | - | 230 | - | - | Retail sale of chinaware, glassware and kitchenware in specialized stores |
| 47593 | ร้านขายปลีกอุปกรณ์ไฟฟ้าสำหรับให้แสงสว่าง | 453 | 1 | 10 | 92 | 79 | 67 | 69 | 25 | 80 | 30 | - | - | - | - | - | Retail sale of lighting equipment in specialized stores |
| 47594 | ร้านขายปลีกเครื่องดนตรีและอุปกรณ์ที่เกี่ยวข้อง | 71 | 1 | 2 | 38 | 30 | - | - | - | - | - | - | - | - | - | - | Retail sale of musical instruments and related equipment in specialized stores |
| 47595 | ร้านขายปลีกเครื่องใช้ไฟฟ้าชนิดใช้ในครัวเรือน | 6,173 | 16 | 197 | 1,205 | 1,058 | 452 | 166 | 135 | 117 | 267 | 289 | 711 | 560 | 1,000 | - | Retail sale of electrical household appliances in specialized stores |
| 47599 | ร้านขายปลีกของใช้อื่นๆ ในครัวเรือน ซึ่งมีได้จัดประเภทไว้ในที่อื่น | 780 | 4 | 29 | 147 | 91 | 88 | 33 | 21 | - | 77 | - | - | 290 | - | - | Retail sale of other household articles, n.e.c in specialized stores |
| 476 | ร้านขายปลีกสินค้าวัฒนธรรมและนันทนาการ | 2,779 | 31 | 279 | 828 | 537 | 133 | 35 | 50 | 60 | 160 | 66 | - | - | 600 | - | Retail sale of cultural and recreation goods in specialized stores |
| 4761 | ร้านขายปลีกหนังสือ หนังสือพิมพ์ และเครื่องเขียน | 1,779 | 9 | 74 | 341 | 387 | 90 | 35 | 50 | 60 | 67 | 66 | - | - | 600 | - | Retail sale of books, newspapers and stationary in specialized stores |
| 47611 | ร้านขายปลีกหนังสือ หนังสือพิมพ์ วารสาร และนิตยสาร | 1,118 | 3 | 29 | 134 | 244 | 51 | - | 25 | - | 32 | - | - | - | 600 | - | Retail sale of books, newspapers, periodicals and magazines in specialized stores |
| 47612 | ร้านขายปลีกเครื่องเขียนและเครื่องใช้สำนักงาน | 661 | 6 | 45 | 207 | 143 | 39 | 35 | 25 | 60 | 35 | 66 | - | - | - | - | Retail sale of stationary and office supplies in specialized stores |

ตาราง 25 จำนวนลูกจ้างในสถานประกอบการ จำแนกตามขนาดของสถานประกอบการ (จำนวนคนทำงาน) และประเภทอุตสาหกรรม (ต่อ)

TABLE 25 NUMBER OF EMPLOYEES IN ESTABLISHMENTS BY SIZE OF ESTABLISHMENT (NUMBER OF PERSONS ENGAGED) AND CATEGORY OF INDUSTRY (cont'd)

| รหัส Code | ประเภทอุตสาหกรรม | จำนวน ลูกจ้าง Number of employees | ขนาดของสถานประกอบการ (จำนวนคนทำงาน) Size of establishment (Number of persons engaged) | | | | | | | | | | | | | | Category of industry |
|--------------|--|--|---|--------------|--------------|--------------|------------|------------|------------|-----------|------------|------------|------------|-----------|-------------|---------|---|
| | | | 1 | 2 | 3 - 5 | 6 - 10 | 11- 15 | 16 - 20 | 21 - 25 | 26 - 30 | 31 - 50 | 51 - 100 | 101 - 200 | 201 - 500 | 501 - 1,000 | > 1,000 | |
| 4762 | ร้านขายปลีกสื่อบันทึกเสียงและภาพ | 135 | 2 | 19 | 88 | 26 | - | - | - | - | - | - | - | - | - | - | Retail sale of music and video recordings in specialized stores |
| 47620 | ร้านขายปลีกสื่อบันทึกเสียงและภาพ | 135 | 2 | 19 | 88 | 26 | - | - | - | - | - | - | - | - | - | - | Retail sale of music and video recordings in specialized stores |
| 4763 | ร้านขายปลีกเครื่องกีฬา | 323 | 3 | 67 | 185 | 46 | 22 | - | - | - | - | - | - | - | - | - | Retail sale of sporting equipment in specialized stores |
| 47630 | ร้านขายปลีกเครื่องกีฬา | 323 | 3 | 67 | 185 | 46 | 22 | - | - | - | - | - | - | - | - | - | Retail sale of sporting equipment in specialized stores |
| 4764 | ร้านขายปลีกเกมและของเล่น | 140 | 5 | 22 | 38 | 20 | 10 | - | - | - | 45 | - | - | - | - | - | Retail sale of games and toys in specialized stores |
| 47640 | ร้านขายปลีกเกมและของเล่น | 140 | 5 | 22 | 38 | 20 | 10 | - | - | - | 45 | - | - | - | - | - | Retail sale of games and toys in specialized stores |
| 4769 | ร้านขายปลีกสินค้าอื่นๆ ด้านวัฒนธรรมและนันทนาการ | 402 | 12 | 97 | 176 | 58 | 11 | - | - | - | 48 | - | - | - | - | - | Retail sale of other cultural and recreation goods in specialized stores |
| 47691 | ร้านขายปลีกผลิตภัณฑ์งานฝีมือคนไทยและของที่ระลึก | 99 | 6 | 25 | 49 | 8 | 11 | - | - | - | - | - | - | - | - | - | Retail sale of Thai handicrafts and souvenirs in specialized stores |
| 47699 | ร้านขายปลีกสินค้าอื่นๆ ด้านวัฒนธรรมและนันทนาการ ซึ่งมิได้จัดประเภทไว้ในที่อื่น | 303 | 6 | 72 | 127 | 50 | - | - | - | - | 48 | - | - | - | - | - | Retail sale of other cultural and recreation goods, n.e.c in specialized stores |
| 477 | ร้านขายปลีกสินค้าประเภทอื่นๆ | 10,193 | 204 | 1,225 | 4,544 | 2,048 | 544 | 337 | 156 | 55 | 540 | 268 | 272 | - | - | - | Retail sale of other goods in specialized stores |
| 4771 | ร้านขายปลีกเสื้อผ้า รองเท้า และเครื่องหนัง | 1,928 | 117 | 332 | 953 | 304 | 78 | 31 | 22 | - | 1 | 90 | - | - | - | - | Retail sale of clothing, footwear and leather articles in specialized stores |
| 47711 | ร้านขายปลีกเสื้อผ้า | 1,231 | 102 | 253 | 643 | 186 | 47 | - | - | - | - | - | - | - | - | - | Retail sale of clothing in specialized stores |
| 47712 | ร้านขายปลีกรองเท้า | 568 | 6 | 65 | 251 | 93 | 31 | 31 | - | - | 1 | 90 | - | - | - | - | Retail sale of footwear in specialized stores |
| 47713 | ร้านขายปลีกเครื่องหนัง | 129 | 9 | 14 | 59 | 25 | - | - | 22 | - | - | - | - | - | - | - | Retail sale of leather articles in specialized stores |
| 4772 | ร้านขายปลีกสินค้าทางเภสัชกรรมและเวชภัณฑ์ เครื่องหอม และเครื่องประพินโฉม | 3,025 | 53 | 403 | 882 | 630 | 188 | 212 | 42 | 30 | 313 | - | 272 | - | - | - | Retail sale of pharmaceutical and medical goods, perfumeries and toilet preparation in specialized stores |

ตาราง 25 จำนวนลูกจ้างในสถานประกอบการ จำแนกตามขนาดของสถานประกอบการ (จำนวนคนทำงาน) และประเภทอุตสาหกรรม (ต่อ)

TABLE 25 NUMBER OF EMPLOYEES IN ESTABLISHMENTS BY SIZE OF ESTABLISHMENT (NUMBER OF PERSONS ENGAGED) AND CATEGORY OF INDUSTRY (cont'd)

| รหัส Code | ประเภทอุตสาหกรรม | จำนวน ลูกจ้าง Number of employees | ขนาดของสถานประกอบการ (จำนวนคนทำงาน) Size of establishment (Number of persons engaged) | | | | | | | | | | | | | | Category of industry |
|--------------|---|--|---|--|-------|--------|--------|---------|---------|---------|---------|----------|-----------|-----------|-------------|---------|---|
| | | | 1 | 2 | 3 - 5 | 6 - 10 | 11- 15 | 16 - 20 | 21 - 25 | 26 - 30 | 31 - 50 | 51 - 100 | 101 - 200 | 201 - 500 | 501 - 1,000 | > 1,000 | |
| | | | 47721 | ร้านขายปลีกสินค้าทางเภสัชกรรมและเวชภัณฑ์ | 1,677 | 29 | 241 | 395 | 299 | 72 | 96 | - | - | 273 | - | 272 | |
| 47722 | ร้านขายปลีกเครื่องหอม | 88 | 3 | 3 | 5 | 19 | - | 18 | - | - | 40 | - | - | - | - | - | Retail sale of perfumeries in specialized stores |
| 47723 | ร้านขายปลีกเครื่องสำอางและเครื่องประทินโฉม | 1,260 | 21 | 159 | 482 | 312 | 116 | 98 | 42 | 30 | - | - | - | - | - | - | Retail sale of cosmetics and toilet preparations in specialized stores |
| 4773 | ร้านขายปลีกสินค้าใหม่อื่นๆ | 5,092 | 32 | 481 | 2,656 | 1,046 | 278 | 78 | 92 | 25 | 226 | 178 | - | - | - | - | Other retail sale of new goods in specialized stores |
| 47731 | ร้านขายปลีกนาฬิกา แว่นตา และอุปกรณ์ถ่ายภาพ | 1,267 | 2 | 89 | 820 | 331 | - | - | 25 | - | - | - | - | - | - | - | Retail sale of watches, eyeglasses and photographic equipment in specialized stores |
| 47732 | ร้านขายปลีกเครื่องประดับเพชรพลอย | 1,042 | 11 | 106 | 676 | 189 | 28 | 32 | - | - | - | - | - | - | - | - | Retail sale of jewellery in specialized stores |
| 47733 | ร้านขายปลีกดอกไม้ ต้นไม้ และอุปกรณ์ที่เกี่ยวข้อง | 1,145 | 9 | 132 | 423 | 219 | 90 | 18 | 20 | 25 | 111 | 98 | - | - | - | - | Retail sale of flowers, plants and related equipment in specialized stores |
| 47734 | ร้านขายปลีกสัตว์เลี้ยงและอุปกรณ์ที่เกี่ยวข้อง | 572 | 5 | 66 | 215 | 116 | 39 | - | 47 | - | 84 | - | - | - | - | - | Retail sale of pet animals and related equipment in specialized stores |
| 47735 | ร้านขายปลีกก๊าซบรรจุถัง ถ่านไม้ และเชื้อเพลิงอื่นๆ สำหรับใช้ในครัวเรือน | 807 | 3 | 66 | 455 | 138 | 86 | 28 | - | - | 31 | - | - | - | - | - | Retail sale of household fuel oil, bottled gas, wood and other fuel in specialized stores |
| 47739 | ร้านขายปลีกสินค้าใหม่อื่นๆ ซึ่งมีได้จัดประเภทไว้ในที่อื่น | 259 | 2 | 22 | 67 | 53 | 35 | - | - | - | - | 80 | - | - | - | - | Other retail sale of new goods, n.e.c in specialized stores |
| 4774 | ร้านขายปลีกสินค้าใช้แล้ว | 148 | 2 | 9 | 53 | 68 | - | 16 | - | - | - | - | - | - | - | - | Retail sale of second-hand goods |
| 47741 | ร้านขายปลีกโบราณวัตถุ | 25 | 1 | 2 | 8 | 14 | - | - | - | - | - | - | - | - | - | - | Retail sale of antiques |
| 47742 | ร้านขายปลีกเสื้อผ้า รองเท้า และเครื่องหนังที่ใช้แล้ว | 7 | 1 | 1 | 5 | - | - | - | - | - | - | - | - | - | - | - | Retail sale of second hand clothing, footwear and leather articles |
| 47743 | ร้านขายปลีกคอมพิวเตอร์และอุปกรณ์สื่อสารโทรคมนาคมที่ใช้แล้ว | 8 | - | 2 | 6 | - | - | - | - | - | - | - | - | - | - | - | Retail sale of second hand computer and telecommunication equipment |
| 47744 | ร้านขายปลีกเครื่องใช้ไฟฟ้าและอิเล็กทรอนิกส์ชนิดใช้ในครัวเรือนที่ใช้แล้ว | 10 | - | - | - | 10 | - | - | - | - | - | - | - | - | - | - | Retail sale of second hand electric household appliances and consumer electronics |
| 47745 | ร้านขายปลีกหนังสือ หนังสือพิมพ์ วารสาร และนิตยสาร ที่ใช้แล้ว | 5 | - | 2 | - | 3 | - | - | - | - | - | - | - | - | - | - | Retail sale of second hand books, newspapers, periodicals and magazines |
| 47749 | ร้านขายปลีกสินค้าใช้แล้วอื่นๆ | 93 | - | 2 | 34 | 41 | - | 16 | - | - | - | - | - | - | - | - | Retail sale of other second-hand goods |

ตาราง 25 จำนวนลูกจ้างในสถานประกอบการ จำแนกตามขนาดของสถานประกอบการ (จำนวนคนทำงาน) และประเภทอุตสาหกรรม (ต่อ)

TABLE 25 NUMBER OF EMPLOYEES IN ESTABLISHMENTS BY SIZE OF ESTABLISHMENT (NUMBER OF PERSONS ENGAGED) AND CATEGORY OF INDUSTRY (cont'd)

| รหัส Code | ประเภทอุตสาหกรรม | จำนวน ลูกจ้าง Number of employees | ขนาดของสถานประกอบการ (จำนวนคนทำงาน) Size of establishment (Number of persons engaged) | | | | | | | | | | | | | | Category of industry | |
|--------------|--|--|---|-----------|------------|--------------|--------------|------------|------------|------------|--------------|--------------|--------------|--------------|-------------|---------|----------------------|---|
| | | | 1 | 2 | 3 - 5 | 6 - 10 | 11- 15 | 16 - 20 | 21 - 25 | 26 - 30 | 31 - 50 | 51 - 100 | 101 - 200 | 201 - 500 | 501 - 1,000 | > 1,000 | | |
| | | | | | | | | | | | | | | | | | | |
| 479 | การขายปลีกโดยไม่มีร้าน | 126 | - | 10 | 30 | 36 | - | - | - | - | 50 | - | - | - | - | - | - | Retail trade not in stores, stalls or markets |
| 4791 | การขายปลีกโดยการรับสั่งสินค้าทางไปรษณีย์ โทรศัพท์ วิทยุ โทรศัพท์ และทางอินเทอร์เน็ต | 12 | - | - | 5 | 7 | - | - | - | - | - | - | - | - | - | - | - | Retail sale via mail order houses or via internet |
| 47911 | การขายปลีกโดยการรับสั่งสินค้าทางไปรษณีย์ โทรศัพท์ วิทยุ และโทรศัพท์ | 5 | - | - | 5 | - | - | - | - | - | - | - | - | - | - | - | - | Retail sale via mail order houses |
| 47912 | การขายปลีกทางอินเทอร์เน็ต | 7 | - | - | - | 7 | - | - | - | - | - | - | - | - | - | - | - | Retail sale via internet |
| 4799 | การขายปลีกโดยไม่มีร้านด้วยวิธีอื่นๆ | 114 | - | 10 | 25 | 29 | - | - | - | - | 50 | - | - | - | - | - | - | Other retail sale not in stores, stalls or markets |
| 47991 | การขายตรง | 114 | - | 10 | 25 | 29 | - | - | - | - | 50 | - | - | - | - | - | - | Retail sale by direct sales |
| 49 | การขนส่งทางบกและการขนส่งทางท่อลำเลียง | 12,346 | 16 | 50 | 469 | 1,148 | 1,432 | 851 | 427 | 554 | 1,415 | 1,322 | 2,122 | 2,540 | - | - | - | Land transport and transport via pipelines |
| 492 | การขนส่งผู้โดยสารทางรถโดยสารประจำทาง | 2,986 | 4 | 18 | 84 | 147 | 47 | 110 | 45 | - | 162 | 172 | 662 | 1,535 | - | - | - | Transport via buses |
| 4920 | การขนส่งผู้โดยสารทางรถโดยสารประจำทาง | 2,986 | 4 | 18 | 84 | 147 | 47 | 110 | 45 | - | 162 | 172 | 662 | 1,535 | - | - | - | Transport via buses |
| 49201 | การขนส่งผู้โดยสารทางรถโดยสารประจำทาง ในกรุงเทพฯ และปริมณฑล | 1,002 | - | - | - | - | - | - | - | - | - | 82 | - | 920 | - | - | - | Transport via buses within Bangkok and vicinities |
| 49202 | การขนส่งผู้โดยสารทางรถโดยสารประจำทาง ระหว่างกรุงเทพฯ กับจังหวัดอื่น | 289 | - | 2 | 3 | 12 | - | - | - | - | - | - | 272 | - | - | - | - | Transport via buses between Bangkok and other provinces |
| 49203 | การขนส่งผู้โดยสารทางรถโดยสารประจำทาง ระหว่างจังหวัด | 304 | 1 | - | 12 | 6 | - | - | - | - | - | - | 285 | - | - | - | - | Transport via buses between provinces |
| 49204 | การขนส่งผู้โดยสารทางรถโดยสารประจำทาง ในชนบท | 980 | 2 | 9 | 32 | 47 | 13 | 55 | 45 | - | 72 | 90 | - | 615 | - | - | - | Transport via buses in rural areas |
| 49209 | การขนส่งผู้โดยสารทางรถโดยสารประจำทางอื่นๆ | 411 | 1 | 7 | 37 | 82 | 34 | 55 | - | - | 90 | - | 105 | - | - | - | - | Transport via other buses |
| 493 | การขนส่งทางบกอื่นๆ | 9,360 | 12 | 32 | 385 | 1,001 | 1,385 | 741 | 382 | 554 | 1,253 | 1,150 | 1,460 | 1,005 | - | - | - | Other land transport |
| 4931 | การขนส่งผู้โดยสารในเขตเมืองและปริมณฑล (ยกเว้นทางรถโดยสารประจำทาง) | 1 | - | 1 | - | - | - | - | - | - | - | - | - | - | - | - | - | Urban and suburban passenger land transport (except via buses) |
| 49310 | การขนส่งผู้โดยสารในเขตเมืองและปริมณฑล (ยกเว้นทางรถโดยสารประจำทาง) | 1 | - | 1 | - | - | - | - | - | - | - | - | - | - | - | - | - | Urban and suburban passenger land transport (except via buses) |
| 4932 | การขนส่งผู้โดยสารทางบกอื่นๆ | 927 | 4 | 10 | 47 | 123 | 63 | 54 | 21 | - | 43 | 157 | 180 | 225 | - | - | - | Other passenger land transport |
| 49329 | การขนส่งผู้โดยสารทางบกอื่นๆ ซึ่งมิได้จัดประเภทไว้ในที่อื่น | 927 | 4 | 10 | 47 | 123 | 63 | 54 | 21 | - | 43 | 157 | 180 | 225 | - | - | - | Other passenger land transport, n.e.c |
| 4933 | การขนส่งสินค้าทางถนน | 8,432 | 8 | 21 | 338 | 878 | 1,322 | 687 | 361 | 554 | 1,210 | 993 | 1,280 | 780 | - | - | - | Freight transport by road |

ตาราง 25 จำนวนลูกจ้างในสถานประกอบการ จำแนกตามขนาดของสถานประกอบการ (จำนวนคนทำงาน) และประเภทอุตสาหกรรม (ต่อ)

TABLE 25 NUMBER OF EMPLOYEES IN ESTABLISHMENTS BY SIZE OF ESTABLISHMENT (NUMBER OF PERSONS ENGAGED) AND CATEGORY OF INDUSTRY (cont'd)

| รหัส Code | ประเภทอุตสาหกรรม | จำนวน ลูกจ้าง Number of employees | ขนาดของสถานประกอบการ (จำนวนคนทำงาน) Size of establishment (Number of persons engaged) | | | | | | | | | | | | | | Category of industry | |
|--------------|--|--|---|--|--------------|--------------|--------------|--------------|--------------|--------------|--------------|--------------|------------|------------|-------------|---------|----------------------|--|
| | | | 1 | 2 | 3 - 5 | 6 - 10 | 11- 15 | 16 - 20 | 21 - 25 | 26 - 30 | 31 - 50 | 51 - 100 | 101 - 200 | 201 - 500 | 501 - 1,000 | > 1,000 | | |
| | | | 55109 | ที่พักแรมระยะสั้นอื่นๆ สำหรับนักท่องเที่ยว/ นักท่องเที่ยว | 7 | - | - | - | 7 | - | - | - | - | - | - | - | | - |
| 552 | ลานตั้งค่ายพักแรม ที่จอดรถพ่วง และที่ตั้ง ที่พักแบบเคลื่อนที่ | 8 | - | - | - | 8 | - | - | - | - | - | - | - | - | - | - | - | Camping grounds, recreational vehicle parks and trailer parks |
| 5520 | ลานตั้งค่ายพักแรม ที่จอดรถพ่วง และที่ตั้ง ที่พักแบบเคลื่อนที่ | 8 | - | - | - | 8 | - | - | - | - | - | - | - | - | - | - | - | Camping grounds, recreational vehicle parks and trailer parks |
| 55200 | ลานตั้งค่ายพักแรม ที่จอดรถพ่วง และที่ตั้ง ที่พักแบบเคลื่อนที่ | 8 | - | - | - | 8 | - | - | - | - | - | - | - | - | - | - | - | Camping grounds, recreational vehicle parks and trailer parks |
| 559 | ที่พักแรมประเภทอื่นๆ | 578 | 173 | 224 | 152 | 29 | - | - | - | - | - | - | - | - | - | - | - | Other accommodation |
| 5590 | ที่พักแรมประเภทอื่นๆ | 578 | 173 | 224 | 152 | 29 | - | - | - | - | - | - | - | - | - | - | - | Other accommodation |
| 55901 | การบริการห้องพักหรือที่พักออาศัยสำหรับ นักเรียน/นักศึกษา | 4 | - | 3 | 1 | - | - | - | - | - | - | - | - | - | - | - | - | Accommodation for students |
| 55909 | การบริการที่พักแรมประเภทอื่นๆ ซึ่งมิได้จัดประเภทไว้ในที่อื่น | 574 | 173 | 221 | 151 | 29 | - | - | - | - | - | - | - | - | - | - | - | Other accommodation, n.e.c |
| 56 | การบริการอาหารและเครื่องดื่ม | 32,001 | 160 | 1,168 | 6,499 | 7,199 | 4,742 | 3,057 | 1,839 | 1,742 | 2,729 | 1,929 | 637 | 300 | - | - | - | Food and beverage service activities |
| 561 | การบริการอาหาร | 28,734 | 131 | 977 | 5,999 | 6,364 | 3,974 | 2,618 | 1,652 | 1,658 | 2,667 | 1,757 | 637 | 300 | - | - | - | Restaurants and mobile food service activities |
| 5610 | การบริการอาหาร | 28,734 | 131 | 977 | 5,999 | 6,364 | 3,974 | 2,618 | 1,652 | 1,658 | 2,667 | 1,757 | 637 | 300 | - | - | - | Restaurants and mobile food service activities |
| 56101 | การบริการอาหารในภัตตาคาร/ร้านอาหาร | 28,734 | 131 | 977 | 5,999 | 6,364 | 3,974 | 2,618 | 1,652 | 1,658 | 2,667 | 1,757 | 637 | 300 | - | - | - | Restaurants activities |
| 562 | การบริการจัดเลี้ยงนอกสถานที่และการบริการ อาหารประเภทอื่นๆ | 1,874 | - | 2 | 122 | 516 | 624 | 324 | 144 | 84 | - | 58 | - | - | - | - | - | Event catering and other food service activities |
| 5621 | การบริการจัดเลี้ยงนอกสถานที่ | 1,859 | - | 2 | 122 | 516 | 609 | 324 | 144 | 84 | - | 58 | - | - | - | - | - | Event catering |
| 56210 | การบริการจัดเลี้ยงนอกสถานที่ | 1,859 | - | 2 | 122 | 516 | 609 | 324 | 144 | 84 | - | 58 | - | - | - | - | - | Event catering |
| 5629 | การบริการอาหารประเภทอื่นๆ | 15 | - | - | - | - | 15 | - | - | - | - | - | - | - | - | - | - | Other food service activities |
| 56292 | การดำเนินงานของโรงอาหาร | 15 | - | - | - | - | 15 | - | - | - | - | - | - | - | - | - | - | Operation of canteen |
| 563 | การบริการเครื่องดื่ม | 1,393 | 29 | 189 | 378 | 319 | 144 | 115 | 43 | - | 62 | 114 | - | - | - | - | - | Beverage serving activities |
| 5630 | การบริการเครื่องดื่ม | 1,393 | 29 | 189 | 378 | 319 | 144 | 115 | 43 | - | 62 | 114 | - | - | - | - | - | Beverage serving activities |
| 56301 | การบริการเครื่องดื่มที่มีแอลกอฮอล์เป็นหลักในร้าน | 653 | - | - | 41 | 176 | 102 | 115 | 43 | - | 62 | 114 | - | - | - | - | - | Beverage serving activities in store, of mostly alcoholic beverages |

ตาราง 25 จำนวนลูกจ้างในสถานประกอบการ จำแนกตามขนาดของสถานประกอบการ (จำนวนคนทำงาน) และประเภทอุตสาหกรรม (ต่อ)

TABLE 25 NUMBER OF EMPLOYEES IN ESTABLISHMENTS BY SIZE OF ESTABLISHMENT (NUMBER OF PERSONS ENGAGED) AND CATEGORY OF INDUSTRY (cont'd)

| รหัส Code | ประเภทอุตสาหกรรม | จำนวน ลูกจ้าง Number of employees | ขนาดของสถานประกอบการ (จำนวนคนทำงาน) Size of establishment (Number of persons engaged) | | | | | | | | | | | | | | Category of industry |
|--------------|---|--|---|---|-------|--------|--------|---------|---------|---------|---------|----------|-----------|-----------|-------------|---------|--|
| | | | 1 | 2 | 3 - 5 | 6 - 10 | 11- 15 | 16 - 20 | 21 - 25 | 26 - 30 | 31 - 50 | 51 - 100 | 101 - 200 | 201 - 500 | 501 - 1,000 | > 1,000 | |
| | | | 56302 | การบริการเครื่องดื่มที่ไม่มีแอลกอฮอล์ เป็นหลักในร้าน | 740 | 29 | 189 | 337 | 143 | 42 | - | - | - | - | - | - | |
| 58 | การจัดพิมพ์จำหน่ายหรือเผยแพร่ | 936 | 1 | 7 | 42 | 91 | 35 | 40 | 50 | 30 | 50 | 445 | 145 | - | - | - | Publishing activities |
| 581 | การจัดพิมพ์จำหน่ายหรือเผยแพร่หนังสือ นิตยสาร และงานอื่นๆ | 887 | - | 3 | 42 | 72 | 35 | 40 | 25 | 30 | 50 | 445 | 145 | - | - | - | Publishing of books, periodicals and other publishing activities |
| 5811 | การจัดพิมพ์จำหน่ายหรือเผยแพร่หนังสือ | 480 | - | 3 | 13 | 15 | 11 | 20 | - | - | 50 | 223 | 145 | - | - | - | Book publishing |
| 58111 | การจัดพิมพ์จำหน่ายหรือเผยแพร่ตำราเรียน พจนานุกรม และสารานุกรม ลงบนสื่อต่างๆ (ยกเว้นทางออนไลน์) | 407 | - | 3 | 5 | - | 11 | 20 | - | - | - | 223 | 145 | - | - | - | Publishing of textbooks, dictionaries and encyclopedias activities (except on-line) |
| 58112 | การจัดพิมพ์จำหน่ายหรือเผยแพร่โบรชัวร์ ใบปลิว และสิ่งพิมพ์อื่นๆ ที่คล้ายกัน ลงบนสื่อต่างๆ (ยกเว้นทางออนไลน์) | 73 | - | - | 8 | 15 | - | - | - | - | 50 | - | - | - | - | - | Publishing of brochures, leaflets and similar publications activities (except on-line) |
| 5813 | การจัดพิมพ์จำหน่ายหรือเผยแพร่หนังสือพิมพ์ วารสาร และนิตยสาร | 374 | - | - | 14 | 39 | 24 | 20 | 25 | 30 | - | 222 | - | - | - | - | Publishing of newspapers, journals and periodicals |
| 58131 | การจัดพิมพ์จำหน่ายหรือเผยแพร่หนังสือพิมพ์ ลงบนสื่อต่างๆ (ยกเว้นทางออนไลน์) | 79 | - | - | 1 | 6 | - | - | - | - | - | 72 | - | - | - | - | Publishing of newspapers (except on-line) |
| 58132 | การจัดพิมพ์จำหน่ายหรือเผยแพร่วารสาร และ นิตยสารลงบนสื่อต่างๆ (ยกเว้นทางออนไลน์) | 295 | - | - | 13 | 33 | 24 | 20 | 25 | 30 | - | 150 | - | - | - | - | Publishing of journals and periodicals (except on-line) |
| 5819 | การจัดพิมพ์จำหน่ายหรือเผยแพร่งานอื่นๆ | 33 | - | - | 15 | 18 | - | - | - | - | - | - | - | - | - | - | Other publishing activities |
| 58191 | การจัดพิมพ์จำหน่ายหรือเผยแพร่งานอื่นๆ ลงบนสื่อต่างๆ (ยกเว้นทางออนไลน์) | 33 | - | - | 15 | 18 | - | - | - | - | - | - | - | - | - | - | Other publishing activities (except on-line) |
| 582 | การจัดทำซอฟต์แวร์สำเร็จรูป | 49 | 1 | 4 | - | 19 | - | - | 25 | - | - | - | - | - | - | - | Software publishing |
| 5820 | การจัดทำซอฟต์แวร์สำเร็จรูป | 49 | 1 | 4 | - | 19 | - | - | 25 | - | - | - | - | - | - | - | Software publishing |
| 58202 | การจัดทำซอฟต์แวร์สำเร็จรูป (ยกเว้นซอฟต์แวร์เกมสำเร็จรูป) | 49 | 1 | 4 | - | 19 | - | - | 25 | - | - | - | - | - | - | - | Software publishing (except software games) |
| 59 | การผลิตภาพยนตร์ วิทยุทัศน์ และรายการโทรทัศน์ การบันทึกเสียงลงบนสื่อ และการจัดพิมพ์ จำหน่ายหรือเผยแพร่ดนตรี | 1,839 | - | 4 | 53 | 88 | 85 | 94 | 89 | 60 | 139 | 226 | 275 | 201 | 525 | - | Motion picture, video and television programme production, sound recording and music publishing activities |

ตาราง 25 จำนวนลูกจ้างในสถานประกอบการ จำแนกตามขนาดของสถานประกอบการ (จำนวนคนทำงาน) และประเภทอุตสาหกรรม (ต่อ)

TABLE 25 NUMBER OF EMPLOYEES IN ESTABLISHMENTS BY SIZE OF ESTABLISHMENT (NUMBER OF PERSONS ENGAGED) AND CATEGORY OF INDUSTRY (cont'd)

| รหัส Code | ประเภทอุตสาหกรรม | จำนวน ลูกจ้าง Number of employees | ขนาดของสถานประกอบการ (จำนวนคนทำงาน) Size of establishment (Number of persons engaged) | | | | | | | | | | | | | | Category of industry |
|---|------------------|--|---|--------------|-------|--------|--------|---------|---------|---------|---------|----------|-----------|-----------|-------------|--|----------------------|
| | | | 1 | 2 | 3 - 5 | 6 - 10 | 11- 15 | 16 - 20 | 21 - 25 | 26 - 30 | 31 - 50 | 51 - 100 | 101 - 200 | 201 - 500 | 501 - 1,000 | > 1,000 | |
| | | | 591 กิจกรรมที่เกี่ยวข้องกับภาพยนตร์ วิทยุทัศน์ และรายการโทรทัศน์ | 1,810 | - | 2 | 50 | 88 | 61 | 94 | 89 | 60 | 139 | 226 | 275 | 201 | |
| 5911 การผลิตภาพยนตร์ วิทยุทัศน์ และรายการโทรทัศน์ | 715 | - | - | 10 | 22 | 11 | 40 | 44 | - | 75 | 140 | 172 | 201 | - | - | Motion picture, video and television programme production activities | |
| 59111 การผลิตภาพยนตร์และวิทยุทัศน์ | 113 | - | - | 4 | 5 | - | 20 | - | - | - | 84 | - | - | - | - | Motion picture and video production activities | |
| 59112 การผลิตรายการโทรทัศน์ | 602 | - | - | 6 | 17 | 11 | 20 | 44 | - | 75 | 56 | 172 | 201 | - | - | Television programme production activities | |
| 5912 กิจกรรมภายหลังการผลิตภาพยนตร์ วิทยุทัศน์ และรายการโทรทัศน์ | 531 | - | - | - | 6 | - | - | - | - | - | - | - | - | 525 | - | Motion picture, video and television programme post-production activities | |
| 59121 การบริการตัดต่อภาพและเสียง | 531 | - | - | - | 6 | - | - | - | - | - | - | - | - | 525 | - | Audio-visual editing activities | |
| 5913 การเผยแพร่ภาพยนตร์ วิทยุทัศน์ และรายการโทรทัศน์ | 51 | - | - | - | 9 | 12 | - | - | 30 | - | - | - | - | - | - | Motion picture, video and television programme distribution activities | |
| 59131 การเผยแพร่ภาพยนตร์ วิทยุทัศน์ และรายการโทรทัศน์ | 51 | - | - | - | 9 | 12 | - | - | 30 | - | - | - | - | - | - | Motion picture, video and television programme distribution activities | |
| 5914 การฉายภาพยนตร์ | 513 | - | 2 | 40 | 51 | 38 | 54 | 45 | 30 | 64 | 86 | 103 | - | - | - | Motion picture projection activities | |
| 59140 การฉายภาพยนตร์ | 513 | - | 2 | 40 | 51 | 38 | 54 | 45 | 30 | 64 | 86 | 103 | - | - | - | Motion picture projection activities | |
| 592 การบันทึกเสียงลงบนสื่อและการจัดพิมพ์ จำหน่ายหรือเผยแพร่ดนตรี | 29 | - | 2 | 3 | - | 24 | - | - | - | - | - | - | - | - | - | Sound recording and music publishing activities | |
| 5920 การบันทึกเสียงลงบนสื่อและการจัดพิมพ์ จำหน่ายหรือเผยแพร่ดนตรี | 29 | - | 2 | 3 | - | 24 | - | - | - | - | - | - | - | - | - | Sound recording and music publishing activities | |
| 59201 การบันทึกเสียงลงบนสื่อ | 29 | - | 2 | 3 | - | 24 | - | - | - | - | - | - | - | - | - | Sound recording activities | |
| 60 การจัดผังรายการและการแพร่ภาพกระจายเสียง | 46 | - | 3 | 10 | 33 | - | - | - | - | - | - | - | - | - | - | Programming and broadcasting activities | |
| 601 การออกอากาศทางวิทยุกระจายเสียง | 46 | - | 3 | 10 | 33 | - | - | - | - | - | - | - | - | - | - | Radio broadcasting | |
| 6010 การออกอากาศทางวิทยุกระจายเสียง | 46 | - | 3 | 10 | 33 | - | - | - | - | - | - | - | - | - | - | Radio broadcasting | |
| 60101 การออกอากาศทางวิทยุกระจายเสียง (ยกเว้นทางออนไลน์) | 46 | - | 3 | 10 | 33 | - | - | - | - | - | - | - | - | - | - | Radio broadcasting (except on-line) | |
| 61 โทรคมนาคม | 2,556 | 6 | 60 | 121 | 97 | 99 | 62 | 47 | 57 | 175 | 380 | 310 | 442 | 700 | - | Telecommunications | |
| 611 โทรคมนาคมแบบใช้สาย | 829 | 6 | 48 | 100 | 66 | 87 | 42 | 47 | - | 50 | 233 | 150 | - | - | - | Wired telecommunications activities | |
| 6110 โทรคมนาคมแบบใช้สาย | 829 | 6 | 48 | 100 | 66 | 87 | 42 | 47 | - | 50 | 233 | 150 | - | - | - | Wired telecommunications activities | |
| 61101 การบริการอินเทอร์เน็ตแบบใช้สาย | 171 | 5 | 44 | 79 | 15 | 26 | 2 | - | - | - | - | - | - | - | - | Internet access activities over wired networks | |

ตาราง 25 จำนวนลูกจ้างในสถานประกอบการ จำแนกตามขนาดของสถานประกอบการ (จำนวนคนทำงาน) และประเภทอุตสาหกรรม (ต่อ)

TABLE 25 NUMBER OF EMPLOYEES IN ESTABLISHMENTS BY SIZE OF ESTABLISHMENT (NUMBER OF PERSONS ENGAGED) AND CATEGORY OF INDUSTRY (cont'd)

| รหัส Code | ประเภทอุตสาหกรรม | จำนวน ลูกจ้าง Number of employees | ขนาดของสถานประกอบการ (จำนวนคนทำงาน) Size of establishment (Number of persons engaged) | | | | | | | | | | | | | | Category of industry |
|--------------|--|--|---|--|-----------|-----------|-----------|-----------|----------|-----------|------------|------------|------------|------------|-------------|----------|---|
| | | | 1 | 2 | 3 - 5 | 6 - 10 | 11- 15 | 16 - 20 | 21 - 25 | 26 - 30 | 31 - 50 | 51 - 100 | 101 - 200 | 201 - 500 | 501 - 1,000 | > 1,000 | |
| | | | 61102 | การบริการจัดส่งรายการโทรทัศน์/ วิทยุผ่านสายเคเบิล | 187 | 1 | 4 | 13 | - | 49 | 40 | - | - | - | 80 | - | |
| 61109 | การโทรคมนาคมอื่นๆ แบบใช้สาย | 471 | - | - | 8 | 51 | 12 | - | 47 | - | 50 | 153 | 150 | - | - | - | Other wired telecommunications activities |
| | 612 การโทรคมนาคมแบบไร้สาย | 1,724 | - | 12 | 18 | 31 | 12 | 20 | - | 57 | 125 | 147 | 160 | 442 | 700 | - | Wireless telecommunications activities |
| 6120 | การโทรคมนาคมแบบไร้สาย | 1,724 | - | 12 | 18 | 31 | 12 | 20 | - | 57 | 125 | 147 | 160 | 442 | 700 | - | Wireless telecommunications activities |
| 61201 | การบริการระบบโทรศัพท์เคลื่อนที่ | 1,700 | - | 2 | 11 | 24 | 12 | 20 | - | 57 | 125 | 147 | 160 | 442 | 700 | - | Mobile telecommunications activities |
| 61202 | การบริการอินเทอร์เน็ตแบบไร้สาย | 17 | - | 10 | 7 | - | - | - | - | - | - | - | - | - | - | - | Internet access activities over wireless networks |
| 61209 | การโทรคมนาคมอื่นๆ แบบไร้สาย | 7 | - | - | - | 7 | - | - | - | - | - | - | - | - | - | - | Other wireless telecommunications activities |
| | 613 การโทรคมนาคมผ่านดาวเทียม | 3 | - | - | 3 | - | - | - | - | - | - | - | - | - | - | - | Satellite telecommunications activities |
| 6130 | การโทรคมนาคมผ่านดาวเทียม | 3 | - | - | 3 | - | - | - | - | - | - | - | - | - | - | - | Satellite telecommunications activities |
| 61301 | การบริการจัดส่งรายการโทรทัศน์/ วิทยุผ่านดาวเทียม | 3 | - | - | 3 | - | - | - | - | - | - | - | - | - | - | - | Home programme distribution activities via satellite |
| | 62 การจัดทำโปรแกรมคอมพิวเตอร์ การให้คำปรึกษาเกี่ยวกับคอมพิวเตอร์ และกิจกรรมที่เกี่ยวข้อง | 238 | 1 | 10 | 61 | 79 | 63 | - | - | 24 | - | - | - | - | - | - | Computer programming, consultancy and related activities |
| | 620 การจัดทำโปรแกรมคอมพิวเตอร์ การให้คำปรึกษาเกี่ยวกับคอมพิวเตอร์ และกิจกรรมที่เกี่ยวข้อง | 238 | 1 | 10 | 61 | 79 | 63 | - | - | 24 | - | - | - | - | - | - | Computer programming, consultancy and related activities |
| 6201 | การจัดทำโปรแกรม คอมพิวเตอร์ ตามวัตถุประสงค์ของผู้ใช้ | 84 | - | 7 | 27 | 37 | 13 | - | - | - | - | - | - | - | - | - | Computer programming activities |
| 62011 | การจัดทำโปรแกรมเว็บเพจและเครือข่าย ตามวัตถุประสงค์ของผู้ใช้ | 17 | - | 5 | 4 | 8 | - | - | - | - | - | - | - | - | - | - | Web pages and networks programming activities |
| 62012 | การจัดทำโปรแกรมคอมพิวเตอร์ตามวัตถุประสงค์ ของผู้ใช้ (ยกเว้นโปรแกรมเว็บเพจและเครือข่าย) | 67 | - | 2 | 23 | 29 | 13 | - | - | - | - | - | - | - | - | - | Computer programming activities (except web pages and networks programming activities) |
| 6202 | การให้คำปรึกษาเกี่ยวกับคอมพิวเตอร์ และการจัดการสิ่งอำนวยความสะดวก ด้านคอมพิวเตอร์ | 131 | - | 1 | 20 | 36 | 50 | - | - | 24 | - | - | - | - | - | - | Computer consultancy and computer facilities management activities |
| 62021 | การให้คำปรึกษาด้านฮาร์ดแวร์ | 106 | - | - | 15 | 29 | 38 | - | - | 24 | - | - | - | - | - | - | Hardware consultancy activities |
| 62022 | การให้คำปรึกษาด้านซอฟต์แวร์ | 25 | - | 1 | 5 | 7 | 12 | - | - | - | - | - | - | - | - | - | Software consultancy activities |

ตาราง 25 จำนวนลูกจ้างในสถานประกอบการ จำแนกตามขนาดของสถานประกอบการ (จำนวนคนทำงาน) และประเภทอุตสาหกรรม (ต่อ)

TABLE 25 NUMBER OF EMPLOYEES IN ESTABLISHMENTS BY SIZE OF ESTABLISHMENT (NUMBER OF PERSONS ENGAGED) AND CATEGORY OF INDUSTRY (cont'd)

| รหัส Code | ประเภทอุตสาหกรรม | จำนวน ลูกจ้าง Number of employees | ขนาดของสถานประกอบการ (จำนวนคนทำงาน) Size of establishment (Number of persons engaged) | | | | | | | | | | | | | | Category of industry | |
|--------------|---|--|---|---|--------------|--------------|------------|------------|------------|------------|------------|--------------|------------|--------------|-------------|----------|----------------------|---|
| | | | 1 | 2 | 3 - 5 | 6 - 10 | 11- 15 | 16 - 20 | 21 - 25 | 26 - 30 | 31 - 50 | 51 - 100 | 101 - 200 | 201 - 500 | 501 - 1,000 | > 1,000 | | |
| | | | 6209 | การบริการเทคโนโลยีสารสนเทศ และคอมพิวเตอร์อื่นๆ | 23 | 1 | 2 | 14 | 6 | - | - | - | - | - | - | - | | - |
| 62090 | การบริการเทคโนโลยีสารสนเทศ และคอมพิวเตอร์อื่นๆ | 23 | 1 | 2 | 14 | 6 | - | - | - | - | - | - | - | - | - | - | - | Other information technology and computer services activities |
| 63 | การบริการสารสนเทศ | 42 | - | 2 | 3 | 37 | - | - | - | - | - | - | - | - | - | - | - | Information service activities |
| 631 | การประมวลผลข้อมูล การจัดการและการให้เข้า พื้นที่บนเครื่องแม่ข่าย และกิจกรรมที่เกี่ยวข้อง รวมถึงเว็บท่า | 30 | - | - | 3 | 27 | - | - | - | - | - | - | - | - | - | - | - | Data processing, hosting and related activities; web portals |
| 6311 | การประมวลผลข้อมูล การจัดการและการให้เข้า พื้นที่บนเครื่องแม่ข่าย และกิจกรรมที่เกี่ยวข้อง | 20 | - | - | 3 | 17 | - | - | - | - | - | - | - | - | - | - | - | Data processing, hosting and related activities |
| 63111 | การบริหารจัดการและประมวลผลข้อมูล | 3 | - | - | 3 | - | - | - | - | - | - | - | - | - | - | - | - | Data processing activities |
| 63112 | การจัดการและการให้เข้าพื้นที่บนเครื่องแม่ข่าย | 17 | - | - | - | 17 | - | - | - | - | - | - | - | - | - | - | - | Hosting activities |
| 6312 | เว็บท่า | 10 | - | - | - | 10 | - | - | - | - | - | - | - | - | - | - | - | Web portals |
| 63120 | เว็บท่า | 10 | - | - | - | 10 | - | - | - | - | - | - | - | - | - | - | - | Web portals |
| 639 | การบริการสารสนเทศอื่นๆ | 12 | - | 2 | - | 10 | - | - | - | - | - | - | - | - | - | - | - | Other information service activities |
| 6399 | การบริการสารสนเทศอื่นๆ ซึ่งมิได้จัดประเภทไว้ในที่อื่น | 12 | - | 2 | - | 10 | - | - | - | - | - | - | - | - | - | - | - | Other information service activities, n.e.c |
| 63990 | การบริการสารสนเทศอื่นๆ ซึ่งมิได้จัดประเภทไว้ในที่อื่น | 12 | - | 2 | - | 10 | - | - | - | - | - | - | - | - | - | - | - | Other information service activities, n.e.c |
| 68 | กิจกรรมอสังหาริมทรัพย์ | 12,906 | 448 | 1,539 | 2,985 | 2,003 | 880 | 521 | 342 | 234 | 812 | 1,105 | 551 | 1,486 | - | - | - | Real estate activities |
| 681 | กิจกรรมอสังหาริมทรัพย์ที่เป็นของตนเอง หรือเช่าจากผู้อื่น | 12,297 | 445 | 1,515 | 2,839 | 1,819 | 771 | 521 | 317 | 234 | 694 | 1,105 | 551 | 1,486 | - | - | - | Real estate activities with own or leased property |
| 6810 | กิจกรรมอสังหาริมทรัพย์ที่เป็นของตนเอง หรือเช่าจากผู้อื่น | 12,297 | 445 | 1,515 | 2,839 | 1,819 | 771 | 521 | 317 | 234 | 694 | 1,105 | 551 | 1,486 | - | - | - | Real estate activities with own or leased property |
| 68101 | การซื้อและการขายอสังหาริมทรัพย์ ที่เป็นของตนเองเพื่อการอยู่อาศัย | 2,617 | 17 | 151 | 756 | 621 | 212 | 56 | 70 | 90 | 127 | 53 | 150 | 314 | - | - | - | Buying and selling of on own account of residential buildings |
| 68102 | การซื้อและการขายอสังหาริมทรัพย์ ที่เป็นของตนเองที่ไม่ใช่เพื่อการอยู่อาศัย | 39 | - | - | 4 | - | 35 | - | - | - | - | - | - | - | - | - | - | Buying and selling of on own account of non-residential buildings |

ตาราง 25 จำนวนลูกจ้างในสถานประกอบการ จำแนกตามขนาดของสถานประกอบการ (จำนวนคนทำงาน) และประเภทอุตสาหกรรม (ต่อ)

TABLE 25 NUMBER OF EMPLOYEES IN ESTABLISHMENTS BY SIZE OF ESTABLISHMENT (NUMBER OF PERSONS ENGAGED) AND CATEGORY OF INDUSTRY (cont'd)

| รหัส Code | ประเภทอุตสาหกรรม | จำนวน ลูกจ้าง Number of employees | ขนาดของสถานประกอบการ (จำนวนคนทำงาน) Size of establishment (Number of persons engaged) | | | | | | | | | | | | | | Category of industry |
|--------------|---|--|---|---|------------|------------|------------|------------|-----------|-----------|------------|-----------|-----------|------------|-------------|----------|--|
| | | | 1 | 2 | 3 - 5 | 6 - 10 | 11- 15 | 16 - 20 | 21 - 25 | 26 - 30 | 31 - 50 | 51 - 100 | 101 - 200 | 201 - 500 | 501 - 1,000 | > 1,000 | |
| | | | 68103 | การให้เช่าและการดำเนินการเกี่ยวกับอสังหาริมทรัพย์ที่เป็นของตนเองหรือเช่าจากผู้อื่นเพื่อการอยู่อาศัย | 5,457 | 397 | 1,268 | 1,780 | 731 | 282 | 162 | 105 | 25 | 186 | 285 | - | |
| 68104 | การให้เช่าและการดำเนินการเกี่ยวกับอสังหาริมทรัพย์ที่เป็นของตนเองหรือเช่าจากผู้อื่น ที่ไม่ใช่เพื่อการอยู่อาศัย | 4,184 | 31 | 96 | 299 | 467 | 242 | 303 | 142 | 119 | 381 | 767 | 401 | 936 | - | - | Renting and operating of self-owned or leased of non-residential buildings |
| 682 | กิจกรรมอสังหาริมทรัพย์ โดยได้รับค่าตอบแทนหรือตามสัญญาจ้าง | 609 | 3 | 24 | 146 | 184 | 109 | - | 25 | - | 118 | - | - | - | - | - | Real estate activities on a fee or contract basis |
| 6820 | กิจกรรมอสังหาริมทรัพย์ โดยได้รับค่าตอบแทนหรือตามสัญญาจ้าง | 609 | 3 | 24 | 146 | 184 | 109 | - | 25 | - | 118 | - | - | - | - | - | Real estate activities on a fee or contract basis |
| 68201 | กิจกรรมของตัวแทนอสังหาริมทรัพย์ โดยได้รับค่าตอบแทนหรือตามสัญญาจ้าง | 167 | 1 | 6 | 38 | 54 | 22 | - | - | - | 46 | - | - | - | - | - | Activities of real estate agents and brokers on a fee or contract basis |
| 68202 | การบริการจัดการอสังหาริมทรัพย์ โดยได้รับค่าตอบแทนหรือตามสัญญาจ้าง | 442 | 2 | 18 | 108 | 130 | 87 | - | 25 | - | 72 | - | - | - | - | - | Management of real estate on a fee or contract basis |
| 69 | กิจกรรมทางกฎหมายและการบัญชี | 1,940 | 3 | 92 | 694 | 388 | 114 | 127 | 40 | 86 | 66 | 80 | - | 250 | - | - | Legal and accounting activities |
| 691 | กิจกรรมทางกฎหมาย | 1,148 | 1 | 67 | 372 | 202 | 51 | 73 | 21 | - | 31 | 80 | - | 250 | - | - | Legal activities |
| 6910 | กิจกรรมทางกฎหมาย | 1,148 | 1 | 67 | 372 | 202 | 51 | 73 | 21 | - | 31 | 80 | - | 250 | - | - | Legal activities |
| 69100 | กิจกรรมทางกฎหมาย | 1,148 | 1 | 67 | 372 | 202 | 51 | 73 | 21 | - | 31 | 80 | - | 250 | - | - | Legal activities |
| 692 | กิจกรรมการบัญชี การทำบัญชี และการตรวจสอบบัญชี การให้คำปรึกษาด้านภาษี | 792 | 2 | 25 | 322 | 186 | 63 | 54 | 19 | 86 | 35 | - | - | - | - | - | Accounting, bookkeeping and auditing activities; tax consultancy |
| 6920 | กิจกรรมการบัญชี การทำบัญชี และการตรวจสอบบัญชี การให้คำปรึกษาด้านภาษี | 792 | 2 | 25 | 322 | 186 | 63 | 54 | 19 | 86 | 35 | - | - | - | - | - | Accounting, bookkeeping and auditing activities; tax consultancy |
| 69200 | กิจกรรมการบัญชี การทำบัญชี และการตรวจสอบบัญชี การให้คำปรึกษาด้านภาษี | 792 | 2 | 25 | 322 | 186 | 63 | 54 | 19 | 86 | 35 | - | - | - | - | - | Accounting, bookkeeping and auditing activities; tax consultancy |
| 70 | กิจกรรมของสำนักงานใหญ่และการบริการให้คำปรึกษาด้านการบริหารจัดการ | 119 | - | 2 | 29 | 7 | - | 60 | 21 | - | - | - | - | - | - | - | Activities of head offices; management consultancy activities |
| 701 | กิจกรรมของสำนักงานใหญ่ | 29 | - | - | 9 | - | - | 20 | - | - | - | - | - | - | - | - | Activities of head offices |
| 7010 | กิจกรรมของสำนักงานใหญ่ | 29 | - | - | 9 | - | - | 20 | - | - | - | - | - | - | - | - | Activities of head offices |

ตาราง 25 จำนวนลูกจ้างในสถานประกอบการ จำแนกตามขนาดของสถานประกอบการ (จำนวนคนทำงาน) และประเภทอุตสาหกรรม (ต่อ)

TABLE 25 NUMBER OF EMPLOYEES IN ESTABLISHMENTS BY SIZE OF ESTABLISHMENT (NUMBER OF PERSONS ENGAGED) AND CATEGORY OF INDUSTRY (cont'd)

| รหัส Code | ประเภทอุตสาหกรรม | จำนวน ลูกจ้าง Number of employees | ขนาดของสถานประกอบการ (จำนวนคนทำงาน) Size of establishment (Number of persons engaged) | | | | | | | | | | | | | | Category of industry | |
|--------------|---|--|---|------------------------|------------|------------|------------|------------|-----------|------------|-----------|------------|------------|-----------|-------------|---------|----------------------|---|
| | | | 1 | 2 | 3 - 5 | 6 - 10 | 11- 15 | 16 - 20 | 21 - 25 | 26 - 30 | 31 - 50 | 51 - 100 | 101 - 200 | 201 - 500 | 501 - 1,000 | > 1,000 | | |
| | | | 70100 | กิจกรรมของสำนักงานใหญ่ | 29 | - | - | 9 | - | - | 20 | - | - | - | - | - | | - |
| 702 | การบริการให้คำปรึกษาด้านการบริหารจัดการ | 90 | - | 2 | 20 | 7 | - | 40 | 21 | - | - | - | - | - | - | - | - | Management consultancy activities |
| 7020 | การบริการให้คำปรึกษาด้านการบริหารจัดการ | 90 | - | 2 | 20 | 7 | - | 40 | 21 | - | - | - | - | - | - | - | - | Management consultancy activities |
| 70201 | การบริการให้คำปรึกษาด้านการสื่อสาร ประชาสัมพันธ์ | 3 | - | - | 3 | - | - | - | - | - | - | - | - | - | - | - | - | Public relations and communication management consultancy activities |
| 70202 | การบริการให้คำปรึกษาด้านการบริหาร จัดการทางการเงิน | 14 | - | - | 14 | - | - | - | - | - | - | - | - | - | - | - | - | Financial management consultancy activities |
| 70209 | การบริการให้คำปรึกษาด้านการบริหารจัดการอื่นๆ | 73 | - | 2 | 3 | 7 | - | 40 | 21 | - | - | - | - | - | - | - | - | Other management consultancy activities |
| 71 | กิจกรรมด้านสถาปัตยกรรมและวิศวกรรม รวมถึงการทดสอบและการวิเคราะห์ทางเทคนิค | 1,365 | - | 18 | 146 | 190 | 155 | 105 | 71 | 117 | 90 | 150 | 323 | - | - | - | - | Architectural and engineering activities; technical testing and analysis |
| 711 | กิจกรรมด้านสถาปัตยกรรมและวิศวกรรม และการให้คำปรึกษาด้านเทคนิคที่เกี่ยวข้อง | 925 | - | 8 | 80 | 147 | 105 | 105 | 50 | 57 | 50 | - | 323 | - | - | - | - | Architectural and engineering activities and related technical consultancy |
| 7110 | กิจกรรมด้านสถาปัตยกรรมและวิศวกรรม และการให้คำปรึกษาด้านเทคนิคที่เกี่ยวข้อง | 925 | - | 8 | 80 | 147 | 105 | 105 | 50 | 57 | 50 | - | 323 | - | - | - | - | Architectural and engineering activities and related technical consultancy |
| 71101 | กิจกรรมด้านสถาปัตยกรรมและการให้คำปรึกษา ที่เกี่ยวข้อง | 338 | - | 8 | 64 | 117 | 26 | 68 | 25 | 30 | - | - | - | - | - | - | - | Architectural activities and related technical consultancy |
| 71102 | กิจกรรมด้านวิศวกรรมและการให้คำปรึกษา ที่เกี่ยวข้อง | 385 | - | - | 16 | 30 | 79 | - | 25 | 27 | 50 | - | 158 | - | - | - | - | Engineering activities and related technical consultancy |
| 71103 | กิจกรรมด้านธรณีฟิสิกส์ ธรณีวิทยา และการให้คำปรึกษาที่เกี่ยวข้อง | 202 | - | - | - | - | - | 37 | - | - | - | - | 165 | - | - | - | - | Geophysical, geologic activities and related technical consultancy |
| 712 | การทดสอบและวิเคราะห์ทางเทคนิค | 440 | - | 10 | 66 | 43 | 50 | - | 21 | 60 | 40 | 150 | - | - | - | - | - | Technical testing and analysis |
| 7120 | การทดสอบและวิเคราะห์ทางเทคนิค | 440 | - | 10 | 66 | 43 | 50 | - | 21 | 60 | 40 | 150 | - | - | - | - | - | Technical testing and analysis |
| 71201 | การทดสอบและวิเคราะห์องค์ประกอบทางเคมี กายภาพ และชีวภาพ | 134 | - | - | - | 6 | 27 | - | - | 30 | - | 71 | - | - | - | - | - | Testing and analysis services for the chemical, physical and biological properties |
| 71202 | การตรวจสภาพยานยนต์ทางเทคนิค | 243 | - | 10 | 66 | 37 | 11 | - | - | - | 40 | 79 | - | - | - | - | - | Technical inspection services of motor vehicles |
| 71209 | การทดสอบและวิเคราะห์ทางเทคนิคอื่นๆ | 63 | - | - | - | - | 12 | - | 21 | 30 | - | - | - | - | - | - | - | Other technical testing and analysis |
| 72 | การวิจัยและพัฒนาเชิงวิทยาศาสตร์ | 91 | - | - | 6 | - | - | 35 | - | - | 50 | - | - | - | - | - | - | Scientific research and development |
| 721 | การวิจัยและพัฒนาเชิงทดลองด้านวิทยาศาสตร์ ธรรมชาติและวิศวกรรม | 88 | - | - | 3 | - | - | 35 | - | - | 50 | - | - | - | - | - | - | Research and experimental development on natural sciences and engineering |

ตาราง 25 จำนวนลูกจ้างในสถานประกอบการ จำแนกตามขนาดของสถานประกอบการ (จำนวนคนทำงาน) และประเภทอุตสาหกรรม (ต่อ)

TABLE 25 NUMBER OF EMPLOYEES IN ESTABLISHMENTS BY SIZE OF ESTABLISHMENT (NUMBER OF PERSONS ENGAGED) AND CATEGORY OF INDUSTRY (cont'd)

| รหัส Code | ประเภทอุตสาหกรรม | จำนวน ลูกจ้าง Number of employees | ขนาดของสถานประกอบการ (จำนวนคนทำงาน) Size of establishment (Number of persons engaged) | | | | | | | | | | | | | | Category of industry |
|--------------|---|--|---|---|------------|------------|------------|------------|------------|------------|------------|-----------|------------|-----------|-------------|---------|--|
| | | | 1 | 2 | 3 - 5 | 6 - 10 | 11- 15 | 16 - 20 | 21 - 25 | 26 - 30 | 31 - 50 | 51 - 100 | 101 - 200 | 201 - 500 | 501 - 1,000 | > 1,000 | |
| | | | 7210 | การวิจัยและพัฒนาเชิงทดลองด้านวิทยาศาสตร์ธรรมชาติและวิศวกรรม | 88 | - | - | 3 | - | - | 35 | - | - | 50 | - | - | |
| 72101 | การวิจัยและพัฒนาเชิงทดลองด้านวิทยาศาสตร์ธรรมชาติ | 72 | - | - | 3 | - | - | 19 | - | - | 50 | - | - | - | - | - | Research and experimental development on natural sciences |
| 72102 | การวิจัยและพัฒนาเชิงทดลองด้านเทคโนโลยีชีวภาพ | 16 | - | - | - | - | - | 16 | - | - | - | - | - | - | - | - | Research and experimental development on biotechnology |
| 722 | การวิจัยและพัฒนาเชิงทดลองด้านสังคมศาสตร์และมนุษยศาสตร์ | 3 | - | - | 3 | - | - | - | - | - | - | - | - | - | - | - | Research and experimental development on social sciences and humanities |
| 7220 | การวิจัยและพัฒนาเชิงทดลองด้านสังคมศาสตร์และมนุษยศาสตร์ | 3 | - | - | 3 | - | - | - | - | - | - | - | - | - | - | - | Research and experimental development on social sciences and humanities |
| 72200 | การวิจัยและพัฒนาเชิงทดลองด้านสังคมศาสตร์และมนุษยศาสตร์ | 3 | - | - | 3 | - | - | - | - | - | - | - | - | - | - | - | Research and experimental development on social sciences and humanities |
| 73 | การโฆษณาและการวิจัยตลาด | 1,182 | 5 | 48 | 296 | 317 | 93 | 133 | 136 | - | 154 | - | - | - | - | - | Advertising and market research |
| 731 | การโฆษณา | 1,175 | 5 | 48 | 296 | 310 | 93 | 133 | 136 | - | 154 | - | - | - | - | - | Advertising |
| 7310 | การโฆษณา | 1,175 | 5 | 48 | 296 | 310 | 93 | 133 | 136 | - | 154 | - | - | - | - | - | Advertising |
| 73101 | กิจกรรมของบริษัทโฆษณา | 1,175 | 5 | 48 | 296 | 310 | 93 | 133 | 136 | - | 154 | - | - | - | - | - | Advertising activities |
| 732 | การวิจัยตลาดและการสำรวจความคิดเห็นของประชาชน | 7 | - | - | - | 7 | - | - | - | - | - | - | - | - | - | - | Market research and public opinion polling |
| 7320 | การวิจัยตลาดและการสำรวจความคิดเห็นของประชาชน | 7 | - | - | - | 7 | - | - | - | - | - | - | - | - | - | - | Market research and public opinion polling |
| 73200 | การวิจัยตลาดและการสำรวจความคิดเห็นของประชาชน | 7 | - | - | - | 7 | - | - | - | - | - | - | - | - | - | - | Market research and public opinion polling |
| 74 | กิจกรรมทางวิชาชีพ วิทยาศาสตร์และเทคโนโลยีอื่นๆ | 2,075 | 9 | 92 | 452 | 402 | 208 | 172 | 118 | 208 | 229 | 84 | 101 | - | - | - | Other professional, scientific and technical activities |
| 741 | กิจกรรมการออกแบบเฉพาะด้าน | 1,192 | 3 | 9 | 119 | 175 | 158 | 156 | 118 | 178 | 192 | 84 | - | - | - | - | Specialized design activities |
| 7410 | กิจกรรมการออกแบบเฉพาะด้าน | 1,192 | 3 | 9 | 119 | 175 | 158 | 156 | 118 | 178 | 192 | 84 | - | - | - | - | Specialized design activities |
| 74101 | กิจกรรมการออกแบบตกแต่งภายใน | 755 | 3 | 7 | 90 | 111 | 88 | 60 | 96 | 148 | 152 | - | - | - | - | - | Interior decorators activities |
| 74109 | กิจกรรมการออกแบบเฉพาะด้านอื่นๆ | 437 | - | 2 | 29 | 64 | 70 | 96 | 22 | 30 | 40 | 84 | - | - | - | - | Other specialized design activities |

ตาราง 25 จำนวนลูกจ้างในสถานประกอบการ จำแนกตามขนาดของสถานประกอบการ (จำนวนคนทำงาน) และประเภทอุตสาหกรรม (ต่อ)

TABLE 25 NUMBER OF EMPLOYEES IN ESTABLISHMENTS BY SIZE OF ESTABLISHMENT (NUMBER OF PERSONS ENGAGED) AND CATEGORY OF INDUSTRY (cont'd)

| รหัส Code | ประเภทอุตสาหกรรม | จำนวน ลูกจ้าง Number of employees | ขนาดของสถานประกอบการ (จำนวนคนทำงาน) Size of establishment (Number of persons engaged) | | | | | | | | | | | | | | Category of industry | | |
|--------------|--|--|---|------------|------------|------------|------------|------------|-----------|------------|------------|------------|------------|-----------|-------------|---------|----------------------|---|---|
| | | | 1 | 2 | 3 - 5 | 6 - 10 | 11- 15 | 16 - 20 | 21 - 25 | 26 - 30 | 31 - 50 | 51 - 100 | 101 - 200 | 201 - 500 | 501 - 1,000 | > 1,000 | | | |
| | | | | | | | | | | | | | | | | | | | |
| 742 | กิจกรรมการถ่ายภาพ | 580 | 6 | 83 | 298 | 158 | 35 | - | - | - | - | - | - | - | - | - | - | - | Photographic activities |
| 7420 | กิจกรรมการถ่ายภาพ | 580 | 6 | 83 | 298 | 158 | 35 | - | - | - | - | - | - | - | - | - | - | - | Photographic activities |
| 74200 | กิจกรรมการถ่ายภาพ | 580 | 6 | 83 | 298 | 158 | 35 | - | - | - | - | - | - | - | - | - | - | - | Photographic activities |
| 749 | กิจกรรมทางวิชาชีพ วิทยาศาสตร์ และเทคนิคอื่นๆ ซึ่งมีได้จัดประเภทไว้ในที่อื่น | 303 | - | - | 35 | 69 | 15 | 16 | - | 30 | 37 | - | 101 | - | - | - | - | - | Other professional, scientific and technical activities n.e.c. |
| 7490 | กิจกรรมทางวิชาชีพ วิทยาศาสตร์ และเทคนิคอื่นๆ ซึ่งมีได้จัดประเภทไว้ในที่อื่น | 303 | - | - | 35 | 69 | 15 | 16 | - | 30 | 37 | - | 101 | - | - | - | - | - | Other professional, scientific and technical activities n.e.c. |
| 74901 | กิจกรรมการแปลและล่าม | 11 | - | - | 5 | 6 | - | - | - | - | - | - | - | - | - | - | - | - | Translation and interpretation activities |
| 74902 | การบริการให้คำปรึกษาด้านสิ่งแวดล้อม | 156 | - | - | 10 | 15 | - | - | - | 30 | - | - | 101 | - | - | - | - | - | Environmental consulting |
| 74909 | กิจกรรมทางวิชาชีพ วิทยาศาสตร์ และเทคนิคอื่นๆ ซึ่งมีได้จัดประเภทไว้ในที่อื่น | 136 | - | - | 20 | 48 | 15 | 16 | - | - | 37 | - | - | - | - | - | - | - | Other professional, scientific and technical activities n.e.c. |
| 77 | กิจกรรมการให้เช่า | 3,400 | 13 | 151 | 762 | 507 | 232 | 130 | 90 | 168 | 379 | 758 | 210 | - | - | - | - | - | Rental and leasing activities |
| 771 | การให้เช่ายานยนต์ | 1,378 | 5 | 24 | 155 | 142 | 93 | 129 | 25 | 113 | 138 | 454 | 100 | - | - | - | - | - | Renting and leasing of motor vehicles |
| 7710 | การให้เช่ายานยนต์ | 1,378 | 5 | 24 | 155 | 142 | 93 | 129 | 25 | 113 | 138 | 454 | 100 | - | - | - | - | - | Renting and leasing of motor vehicles |
| 77101 | การให้เช่ายานยนต์ชนิดนั่งส่วนบุคคล รถกระบะ รถตู้ และรถขนาดเล็กที่คล้ายกัน | 454 | 3 | 14 | 88 | 54 | 10 | 35 | - | 30 | 40 | 80 | 100 | - | - | - | - | - | Renting of passenger car, pick-up truck, van and similar light motor vehicles |
| 77109 | การให้เช่ายานยนต์ชนิดรถบรรทุก และยานยนต์หนักอื่นๆ | 924 | 2 | 10 | 67 | 88 | 83 | 94 | 25 | 83 | 98 | 374 | - | - | - | - | - | - | Renting of trucks and other heavy motor vehicles |
| 772 | การให้เช่าของใช้ส่วนบุคคลและของใช้ในครัวเรือน | 887 | 7 | 113 | 459 | 148 | 10 | - | 20 | 25 | 50 | 55 | - | - | - | - | - | - | Renting and leasing of personal and household goods |
| 7721 | การให้เช่าเครื่องอุปโภคเพื่อการนันทนาการ และการกีฬา | 111 | - | 3 | 15 | 18 | - | - | 20 | - | - | 55 | - | - | - | - | - | - | Renting and leasing of recreational and sports goods |
| 77210 | การให้เช่าเครื่องอุปโภคเพื่อการนันทนาการ และการกีฬา | 111 | - | 3 | 15 | 18 | - | - | 20 | - | - | 55 | - | - | - | - | - | - | Renting and leasing of recreational and sports goods |
| 7722 | การให้เช่าสื่อบันทึกเสียงและภาพ | 405 | 2 | 43 | 218 | 82 | 10 | - | - | - | 50 | - | - | - | - | - | - | - | Renting of video tapes and disks |
| 77220 | การให้เช่าสื่อบันทึกเสียงและภาพ | 405 | 2 | 43 | 218 | 82 | 10 | - | - | - | 50 | - | - | - | - | - | - | - | Renting of video tapes and disks |
| 7729 | การให้เช่าของใช้ส่วนบุคคล และของใช้ในครัวเรือนอื่นๆ | 371 | 5 | 67 | 226 | 48 | - | - | - | 25 | - | - | - | - | - | - | - | - | Renting and leasing of other personal and household goods |
| 77291 | การให้เช่าหนังสือ | 68 | 3 | 21 | 30 | 14 | - | - | - | - | - | - | - | - | - | - | - | - | Renting and leasing of books |

ตาราง 25 จำนวนลูกจ้างในสถานประกอบการ จำแนกตามขนาดของสถานประกอบการ (จำนวนคนทำงาน) และประเภทอุตสาหกรรม (ต่อ)

TABLE 25 NUMBER OF EMPLOYEES IN ESTABLISHMENTS BY SIZE OF ESTABLISHMENT (NUMBER OF PERSONS ENGAGED) AND CATEGORY OF INDUSTRY (cont'd)

| รหัส Code | ประเภทอุตสาหกรรม | จำนวน ลูกจ้าง Number of employees | ขนาดของสถานประกอบการ (จำนวนคนทำงาน) Size of establishment (Number of persons engaged) | | | | | | | | | | | | | | Category of industry |
|--------------|--|--|---|---|------------|------------|------------|-----------|------------|------------|------------|------------|------------|------------|-------------|--------------|--|
| | | | 1 | 2 | 3 - 5 | 6 - 10 | 11- 15 | 16 - 20 | 21 - 25 | 26 - 30 | 31 - 50 | 51 - 100 | 101 - 200 | 201 - 500 | 501 - 1,000 | > 1,000 | |
| | | | 77299 | การให้เช่าของใช้ส่วนบุคคลและของใช้ในครัวเรือน อื่นๆ ซึ่งมีได้จัดประเภทไว้ในที่อื่น | 303 | 2 | 46 | 196 | 34 | - | - | - | 25 | - | - | - | |
| 773 | การให้เช่าเครื่องจักร อุปกรณ์ และสินค้าที่จับต้องได้อื่นๆ | 1,135 | 1 | 14 | 148 | 217 | 129 | 1 | 45 | 30 | 191 | 249 | 110 | - | - | - | Renting and leasing of other machinery, equipment and tangible goods |
| 7730 | การให้เช่าเครื่องจักร อุปกรณ์ และสินค้าที่จับต้องได้อื่นๆ | 1,135 | 1 | 14 | 148 | 217 | 129 | 1 | 45 | 30 | 191 | 249 | 110 | - | - | - | Renting and leasing of other machinery, equipment and tangible goods |
| 77301 | การให้เช่าเครื่องอุปกรณ์การขนส่งทางบก (ยกเว้นยานยนต์) | 46 | - | - | - | 6 | 10 | - | - | 30 | - | - | - | - | - | - | Renting and leasing of land-transport equipment (other than motor vehicles) |
| 77302 | การให้เช่าเครื่องอุปกรณ์การขนส่งน้ำ | 122 | - | - | - | 12 | - | - | - | - | - | - | 110 | - | - | - | Renting and leasing of water-transport equipment |
| 77303 | การให้เช่าเครื่องอุปกรณ์การขนส่งทางอากาศ | 25 | - | - | - | - | - | - | 25 | - | - | - | - | - | - | - | Renting and leasing of air transport equipment |
| 77304 | การให้เช่าเครื่องจักรและอุปกรณ์ทางการเกษตร และการป่าไม้ | 68 | 1 | 7 | 32 | 28 | - | - | - | - | - | - | - | - | - | - | Renting and leasing of agricultural and forestry machinery and equipment |
| 77305 | การให้เช่าเครื่องจักรและอุปกรณ์ในการก่อสร้าง และงานวิศวกรรมโยธา | 150 | - | 1 | 5 | 21 | 57 | - | - | - | 66 | - | - | - | - | - | Renting and leasing of construction and civil-engineering machinery and equipment |
| 77306 | การให้เช่าเครื่องจักรและอุปกรณ์สำนักงาน | 63 | - | 1 | - | 6 | - | - | - | - | - | 56 | - | - | - | - | Renting and leasing of office machinery and equipment |
| 77309 | การให้เช่าเครื่องจักร อุปกรณ์ และสินค้าที่จับต้องได้ อื่นๆ ซึ่งมีได้จัดประเภทไว้ในที่อื่น | 661 | - | 5 | 111 | 144 | 62 | 1 | 20 | - | 125 | 193 | - | - | - | - | Renting and leasing of other machinery, equipment and tangible goods, n.e.c |
| 78 | กิจกรรมการจ้างงาน | 4,713 | 1 | 23 | 210 | 219 | 130 | 54 | 111 | 114 | 329 | 559 | 903 | 710 | - | 1,350 | Employment activities |
| 781 | กิจกรรมของสำนักงานหรือตัวแทนจัดหางาน | 706 | - | 20 | 151 | 110 | 39 | - | 70 | 30 | 73 | 213 | - | - | - | - | Activities of employment placement agencies |
| 7810 | กิจกรรมของสำนักงานหรือตัวแทนจัดหางาน | 706 | - | 20 | 151 | 110 | 39 | - | 70 | 30 | 73 | 213 | - | - | - | - | Activities of employment placement agencies |
| 78101 | กิจกรรมการคัดเลือกนักแสดงภาพยนตร์ โทรทัศน์ และการแสดงอื่นๆ | 9 | - | - | - | 9 | - | - | - | - | - | - | - | - | - | - | Activities of casting agencies and bureaus |
| 78109 | กิจกรรมของสำนักงานหรือตัวแทนจัดหางานอื่นๆ | 697 | - | 20 | 151 | 101 | 39 | - | 70 | 30 | 73 | 213 | - | - | - | - | Activities of other employment placement agencies |
| 782 | กิจกรรมของสำนักงานหรือ ตัวแทนจัดหางานชั่วคราว | 3,993 | 1 | 3 | 53 | 101 | 91 | 54 | 41 | 84 | 256 | 346 | 903 | 710 | - | 1,350 | Temporary employment agency activities |
| 7820 | กิจกรรมของสำนักงานหรือตัวแทนจัดหางานชั่วคราว | 3,993 | 1 | 3 | 53 | 101 | 91 | 54 | 41 | 84 | 256 | 346 | 903 | 710 | - | 1,350 | Temporary employment agency activities |
| 78200 | กิจกรรมของสำนักงานหรือตัวแทนจัดหางานชั่วคราว | 3,993 | 1 | 3 | 53 | 101 | 91 | 54 | 41 | 84 | 256 | 346 | 903 | 710 | - | 1,350 | Temporary employment agency activities |

ตาราง 25 จำนวนลูกจ้างในสถานประกอบการ จำแนกตามขนาดของสถานประกอบการ (จำนวนคนทำงาน) และประเภทอุตสาหกรรม (ต่อ)

TABLE 25 NUMBER OF EMPLOYEES IN ESTABLISHMENTS BY SIZE OF ESTABLISHMENT (NUMBER OF PERSONS ENGAGED) AND CATEGORY OF INDUSTRY (cont'd)

| รหัส Code | ประเภทอุตสาหกรรม | จำนวน ลูกจ้าง Number of employees | ขนาดของสถานประกอบการ (จำนวนคนทำงาน) Size of establishment (Number of persons engaged) | | | | | | | | | | | | | | Category of industry | |
|--------------|---|--|---|-----------|------------|------------|------------|------------|------------|------------|------------|------------|--------------|------------|--------------|--------------|----------------------|---|
| | | | 1 | 2 | 3 - 5 | 6 - 10 | 11- 15 | 16 - 20 | 21 - 25 | 26 - 30 | 31 - 50 | 51 - 100 | 101 - 200 | 201 - 500 | 501 - 1,000 | > 1,000 | | |
| 783 | กิจกรรมการจัดหาทรัพยากรบุคคลอื่นๆ | 14 | - | - | 6 | 8 | - | - | - | - | - | - | - | - | - | - | - | Other human resources provision |
| 7830 | กิจกรรมการจัดหาทรัพยากรบุคคลอื่นๆ | 14 | - | - | 6 | 8 | - | - | - | - | - | - | - | - | - | - | - | Other human resources provision |
| 78300 | กิจกรรมการจัดหาทรัพยากรบุคคลอื่นๆ | 14 | - | - | 6 | 8 | - | - | - | - | - | - | - | - | - | - | - | Other human resources provision |
| 79 | กิจกรรมของตัวแทนธุรกิจท่องเที่ยว การจัดนำเที่ยว การบริการสำรอง และกิจกรรมที่เกี่ยวข้อง | 1,099 | 3 | 21 | 172 | 173 | 176 | 33 | 20 | - | - | 196 | - | 305 | - | - | - | Travel agency, tour operator, reservation service and related activities |
| 791 | กิจกรรมของตัวแทนธุรกิจท่องเที่ยว และการจัดนำเที่ยว | 1,037 | 3 | 16 | 163 | 169 | 152 | 33 | - | - | - | 196 | - | 305 | - | - | - | Travel agency and tour operator activities |
| 7911 | กิจกรรมของตัวแทนธุรกิจท่องเที่ยว | 542 | - | 8 | 78 | 81 | 52 | 18 | - | - | - | - | - | 305 | - | - | - | Travel agency activities |
| 79110 | กิจกรรมของตัวแทนธุรกิจท่องเที่ยว | 542 | - | 8 | 78 | 81 | 52 | 18 | - | - | - | - | - | 305 | - | - | - | Travel agency activities |
| 7912 | กิจกรรมการจัดนำเที่ยว | 495 | 3 | 8 | 85 | 88 | 100 | 15 | - | - | - | 196 | - | - | - | - | - | Tour operator activities |
| 79120 | กิจกรรมการจัดนำเที่ยว | 495 | 3 | 8 | 85 | 88 | 100 | 15 | - | - | - | 196 | - | - | - | - | - | Tour operator activities |
| 799 | กิจกรรมบริการสำรองอื่นๆ และกิจกรรมที่เกี่ยวข้อง | 62 | - | 5 | 9 | 4 | 24 | - | 20 | - | - | - | - | - | - | - | - | Other reservation service and related activities |
| 7990 | กิจกรรมบริการสำรองอื่นๆ และกิจกรรมที่เกี่ยวข้อง | 62 | - | 5 | 9 | 4 | 24 | - | 20 | - | - | - | - | - | - | - | - | Other reservation service and related activities |
| 79901 | กิจกรรมของมัคคุเทศก์ | 4 | - | 1 | 3 | - | - | - | - | - | - | - | - | - | - | - | - | Activities of tourist guides |
| 79909 | กิจกรรมบริการสำรองอื่นๆ และกิจกรรมที่เกี่ยวข้อง ซึ่งมิได้จัดประเภทไว้ในที่อื่น | 58 | - | 4 | 6 | 4 | 24 | - | 20 | - | - | - | - | - | - | - | - | Other reservation service and related activities, n.e.c |
| 80 | การบริการรักษาความปลอดภัยและการสืบสวน | 8,626 | 5 | 17 | 97 | 137 | 168 | 267 | 225 | 266 | 429 | 802 | 1,652 | 810 | 2,451 | 1,300 | - | Security and investigation activities |
| 801 | การบริการรักษาความปลอดภัยส่วนบุคคล | 7,527 | 2 | 2 | 30 | 68 | 120 | 157 | 175 | 206 | 387 | 752 | 1,652 | 810 | 1,866 | 1,300 | - | Private security activities |
| 8010 | การบริการรักษาความปลอดภัยส่วนบุคคล | 7,527 | 2 | 2 | 30 | 68 | 120 | 157 | 175 | 206 | 387 | 752 | 1,652 | 810 | 1,866 | 1,300 | - | Private security activities |
| 80100 | การบริการรักษาความปลอดภัยส่วนบุคคล | 7,527 | 2 | 2 | 30 | 68 | 120 | 157 | 175 | 206 | 387 | 752 | 1,652 | 810 | 1,866 | 1,300 | - | Private security activities |
| 802 | การบริการระบบรักษาความปลอดภัย | 1,085 | 3 | 15 | 61 | 61 | 48 | 110 | 50 | 60 | 42 | 50 | - | - | 585 | - | - | Security systems service activities |
| 8020 | การบริการระบบรักษาความปลอดภัย | 1,085 | 3 | 15 | 61 | 61 | 48 | 110 | 50 | 60 | 42 | 50 | - | - | 585 | - | - | Security systems service activities |
| 80200 | การบริการระบบรักษาความปลอดภัย | 1,085 | 3 | 15 | 61 | 61 | 48 | 110 | 50 | 60 | 42 | 50 | - | - | 585 | - | - | Security systems service activities |
| 803 | กิจกรรมการสืบสวน | 14 | - | - | 6 | 8 | - | - | - | - | - | - | - | - | - | - | - | Investigation activities |
| 8030 | กิจกรรมการสืบสวน | 14 | - | - | 6 | 8 | - | - | - | - | - | - | - | - | - | - | - | Investigation activities |
| 80300 | กิจกรรมการสืบสวน | 14 | - | - | 6 | 8 | - | - | - | - | - | - | - | - | - | - | - | Investigation activities |

ตาราง 25 จำนวนลูกจ้างในสถานประกอบการ จำแนกตามขนาดของสถานประกอบการ (จำนวนคนทำงาน) และประเภทอุตสาหกรรม (ต่อ)

TABLE 25 NUMBER OF EMPLOYEES IN ESTABLISHMENTS BY SIZE OF ESTABLISHMENT (NUMBER OF PERSONS ENGAGED) AND CATEGORY OF INDUSTRY (cont'd)

| รหัส Code | ประเภทอุตสาหกรรม | จำนวน ลูกจ้าง Number of employees | ขนาดของสถานประกอบการ (จำนวนคนทำงาน) Size of establishment (Number of persons engaged) | | | | | | | | | | | | | | Category of industry |
|--------------|--|--|---|-----|-------|--------|--------|---------|---------|---------|---------|----------|-----------|-----------|-------------|---------|---|
| | | | 1 | 2 | 3 - 5 | 6 - 10 | 11- 15 | 16 - 20 | 21 - 25 | 26 - 30 | 31 - 50 | 51 - 100 | 101 - 200 | 201 - 500 | 501 - 1,000 | > 1,000 | |
| 81 | กิจกรรมการบริการสำหรับอาคารและภูมิทัศน์ | 2,109 | - | 4 | 105 | 149 | 67 | 90 | 47 | 27 | 170 | 100 | 410 | 440 | 500 | - | Services to buildings and landscape activities |
| 811 | กิจกรรมสนับสนุนการอำนวยความสะดวกแบบเบ็ดเสร็จ | 55 | - | - | 10 | 18 | - | - | - | 27 | - | - | - | - | - | - | Combined facilities support activities |
| 8110 | กิจกรรมสนับสนุนการอำนวยความสะดวกแบบเบ็ดเสร็จ | 55 | - | - | 10 | 18 | - | - | - | 27 | - | - | - | - | - | - | Combined facilities support activities |
| 81100 | กิจกรรมสนับสนุนการอำนวยความสะดวกแบบเบ็ดเสร็จ | 55 | - | - | 10 | 18 | - | - | - | 27 | - | - | - | - | - | - | Combined facilities support activities |
| 812 | การบริการทำความสะอาด | 1,991 | - | 1 | 80 | 101 | 67 | 75 | 47 | - | 170 | 100 | 410 | 440 | 500 | - | Cleaning activities |
| 8121 | การบริการทำความสะอาดทั่วไปสำหรับอาคาร | 1,539 | - | - | 8 | 2 | 11 | 38 | - | - | 130 | - | 410 | 440 | 500 | - | General cleaning of buildings |
| 81210 | การบริการทำความสะอาดทั่วไปสำหรับอาคาร | 1,539 | - | - | 8 | 2 | 11 | 38 | - | - | 130 | - | 410 | 440 | 500 | - | General cleaning of buildings |
| 8129 | การบริการทำความสะอาดสำหรับอาคารและอุตสาหกรรมอื่นๆ | 452 | - | 1 | 72 | 99 | 56 | 37 | 47 | - | 40 | 100 | - | - | - | - | Other building and industrial cleaning activities |
| 81292 | การบริการทำความสะอาดภายในที่ใช้ความชำนาญเฉพาะด้าน | 181 | - | 1 | 5 | 10 | - | - | 25 | - | 40 | 100 | - | - | - | - | Specialized interior cleaning activities for buildings |
| 81293 | การบริการฆ่าเชื้อและกำจัด | 218 | - | - | 52 | 78 | 46 | 20 | 22 | - | - | - | - | - | - | - | Disinfecting and exterminating activities |
| 81299 | การบริการทำความสะอาดสำหรับอาคารและอุตสาหกรรมอื่นๆ ซึ่งมีได้จัดประเภทไว้ในที่อื่น | 53 | - | - | 15 | 11 | 10 | 17 | - | - | - | - | - | - | - | - | Other building and industrial cleaning activities, n.e.c |
| 813 | การบริการดูแลและบำรุงรักษาภูมิทัศน์ | 63 | - | 3 | 15 | 30 | - | 15 | - | - | - | - | - | - | - | - | Landscape care and maintenance service activities |
| 8130 | การบริการดูแลและบำรุงรักษาภูมิทัศน์ | 63 | - | 3 | 15 | 30 | - | 15 | - | - | - | - | - | - | - | - | Landscape care and maintenance service activities |
| 81300 | การบริการดูแลและบำรุงรักษาภูมิทัศน์ | 63 | - | 3 | 15 | 30 | - | 15 | - | - | - | - | - | - | - | - | Landscape care and maintenance service activities |
| 82 | การบริการด้านการบริหารและสนับสนุนการดำเนินงานของสำนักงาน และกิจกรรมอื่นๆที่สนับสนุนทางธุรกิจ | 4,422 | 22 | 126 | 527 | 435 | 168 | 184 | 64 | 149 | 328 | 619 | 770 | 210 | 820 | - | Office administrative, office support and other business support activities |
| 821 | การบริการด้านการบริหารและสนับสนุนการดำเนินงานของสำนักงาน | 523 | 13 | 61 | 253 | 98 | 25 | 18 | - | - | - | 55 | - | - | - | - | Office administrative and support activities |
| 8211 | การบริการด้านการบริหารสำนักงานแบบเบ็ดเสร็จ | 76 | - | - | 3 | - | - | 18 | - | - | - | 55 | - | - | - | - | Combined office administrative service activities |
| 82110 | การบริการด้านการบริหารสำนักงานแบบเบ็ดเสร็จ | 76 | - | - | 3 | - | - | 18 | - | - | - | 55 | - | - | - | - | Combined office administrative service activities |

ตาราง 25 จำนวนลูกจ้างในสถานประกอบการ จำแนกตามขนาดของสถานประกอบการ (จำนวนคนทำงาน) และประเภทอุตสาหกรรม (ต่อ)

TABLE 25 NUMBER OF EMPLOYEES IN ESTABLISHMENTS BY SIZE OF ESTABLISHMENT (NUMBER OF PERSONS ENGAGED) AND CATEGORY OF INDUSTRY (cont'd)

| รหัส Code | ประเภทอุตสาหกรรม | จำนวน ลูกจ้าง Number of employees | ขนาดของสถานประกอบการ (จำนวนคนทำงาน) Size of establishment (Number of persons engaged) | | | | | | | | | | | | | | Category of industry |
|--------------|---|--|---|--|------------|------------|------------|------------|-----------|------------|------------|------------|--------------|--------------|--------------|---------|--|
| | | | 1 | 2 | 3 - 5 | 6 - 10 | 11- 15 | 16 - 20 | 21 - 25 | 26 - 30 | 31 - 50 | 51 - 100 | 101 - 200 | 201 - 500 | 501 - 1,000 | > 1,000 | |
| | | | 8219 | การถ่ายเอกสาร การเตรียมเอกสาร และกิจกรรมเฉพาะด้านอื่นๆ ที่สนับสนุนการดำเนินงานสำนักงาน | 447 | 13 | 61 | 250 | 98 | 25 | - | - | - | - | - | - | |
| 82191 | การถ่ายเอกสาร | 391 | 11 | 54 | 211 | 90 | 25 | - | - | - | - | - | - | - | - | - | Photocopying activities |
| 82199 | การเตรียมเอกสารและกิจกรรมเฉพาะด้านอื่นๆ ที่สนับสนุนการดำเนินงานสำนักงาน | 56 | 2 | 7 | 39 | 8 | - | - | - | - | - | - | - | - | - | - | Document preparation and other specialized office support activities |
| 822 | กิจกรรมศูนย์บริการลูกค้าทางโทรศัพท์ | 93 | - | 2 | 3 | 16 | - | - | 42 | 30 | - | - | - | - | - | - | Activities of call centres |
| 8220 | กิจกรรมศูนย์บริการลูกค้าทางโทรศัพท์ | 93 | - | 2 | 3 | 16 | - | - | 42 | 30 | - | - | - | - | - | - | Activities of call centres |
| 82200 | กิจกรรมศูนย์บริการลูกค้าทางโทรศัพท์ | 93 | - | 2 | 3 | 16 | - | - | 42 | 30 | - | - | - | - | - | - | Activities of call centres |
| 823 | การจัดการประชุมและการแสดงสินค้า | 904 | - | - | 9 | 10 | 15 | - | - | - | - | 50 | - | - | 820 | - | Organization of conventions and trade shows |
| 8230 | การจัดการประชุมและการแสดงสินค้า | 904 | - | - | 9 | 10 | 15 | - | - | - | - | 50 | - | - | 820 | - | Organization of conventions and trade shows |
| 82301 | การจัดการประชุม | 12 | - | - | 2 | 10 | - | - | - | - | - | - | - | - | - | - | Organization of conventions |
| 82302 | การจัดการแสดงสินค้า | 892 | - | - | 7 | - | 15 | - | - | - | - | 50 | - | - | 820 | - | Organization of trade shows |
| 829 | กิจกรรมบริการสนับสนุนทางธุรกิจ ซึ่งมีได้จัดประเภทไว้ในที่อื่น | 2,902 | 9 | 63 | 262 | 311 | 128 | 166 | 22 | 119 | 328 | 514 | 770 | 210 | - | - | Business support service activities n.e.c. |
| 8291 | กิจกรรมของตัวแทนจัดเก็บเงิน และการบริการข้อมูลเครดิต | 93 | - | 1 | 12 | 9 | - | - | - | - | - | 71 | - | - | - | - | Activities of collection agencies and credit bureaus |
| 82911 | กิจกรรมของตัวแทนจัดเก็บเงิน | 93 | - | 1 | 12 | 9 | - | - | - | - | - | 71 | - | - | - | - | Activities of collection agencies |
| 8292 | กิจกรรมการบรรจุหีบห่อ | 2,282 | - | 2 | 43 | 167 | 78 | 129 | 22 | 90 | 328 | 443 | 770 | 210 | - | - | Packaging activities |
| 82920 | กิจกรรมการบรรจุหีบห่อ | 2,282 | - | 2 | 43 | 167 | 78 | 129 | 22 | 90 | 328 | 443 | 770 | 210 | - | - | Packaging activities |
| 8299 | กิจกรรมการบริการอื่นๆ ที่สนับสนุนทางธุรกิจ ซึ่งมีได้จัดประเภทไว้ในที่อื่น | 527 | 9 | 60 | 207 | 135 | 50 | 37 | - | 29 | - | - | - | - | - | - | Other business support service activities n.e.c. |
| 82990 | กิจกรรมการบริการอื่นๆ ที่สนับสนุนทางธุรกิจ ซึ่งมีได้จัดประเภทไว้ในที่อื่น | 527 | 9 | 60 | 207 | 135 | 50 | 37 | - | 29 | - | - | - | - | - | - | Other business support service activities n.e.c. |
| 86 | กิจกรรมด้านสุขภาพมนุษย์ | 11,375 | - | - | 2 | - | - | - | 22 | - | 159 | 404 | 1,925 | 5,905 | 2,958 | - | Human health activities |
| 861 | กิจกรรมโรงพยาบาล | 11,375 | - | - | 2 | - | - | - | 22 | - | 159 | 404 | 1,925 | 5,905 | 2,958 | - | Hospital activities |
| 8610 | กิจกรรมโรงพยาบาล | 11,375 | - | - | 2 | - | - | - | 22 | - | 159 | 404 | 1,925 | 5,905 | 2,958 | - | Hospital activities |
| 86101 | กิจกรรมโรงพยาบาล (ยกเว้นโรงพยาบาลเฉพาะทาง) | 10,415 | - | - | 2 | - | - | - | 22 | - | 159 | 352 | 1,925 | 4,997 | 2,958 | - | Hospital activities (except specialized hospital activities) |

ตาราง 25 จำนวนลูกจ้างในสถานประกอบการ จำแนกตามขนาดของสถานประกอบการ (จำนวนคนทำงาน) และประเภทอุตสาหกรรม (ต่อ)

TABLE 25 NUMBER OF EMPLOYEES IN ESTABLISHMENTS BY SIZE OF ESTABLISHMENT (NUMBER OF PERSONS ENGAGED) AND CATEGORY OF INDUSTRY (cont'd)

| รหัส Code | ประเภทอุตสาหกรรม | จำนวน ลูกจ้าง Number of employees | ขนาดของสถานประกอบการ (จำนวนคนทำงาน) Size of establishment (Number of persons engaged) | | | | | | | | | | | | | | Category of industry |
|--------------|--|--|---|--------------------------|-------|--------|--------|---------|---------|---------|---------|----------|-----------|-----------|-------------|---------|--|
| | | | 1 | 2 | 3 - 5 | 6 - 10 | 11- 15 | 16 - 20 | 21 - 25 | 26 - 30 | 31 - 50 | 51 - 100 | 101 - 200 | 201 - 500 | 501 - 1,000 | > 1,000 | |
| | | | 86102 | กิจกรรมโรงพยาบาลเฉพาะทาง | 960 | - | - | - | - | - | - | - | - | - | 52 | - | |
| 90 | กิจกรรมการสร้างสรรค์ศิลปะและความบันเทิง | 1,016 | - | 3 | 63 | 278 | 318 | 189 | 101 | 25 | 39 | - | - | - | - | - | Creative, arts and entertainment activities |
| 900 | กิจกรรมการสร้างสรรค์ศิลปะและความบันเทิง | 1,016 | - | 3 | 63 | 278 | 318 | 189 | 101 | 25 | 39 | - | - | - | - | - | Creative, arts and entertainment activities |
| 9000 | กิจกรรมการสร้างสรรค์ศิลปะและความบันเทิง | 1,016 | - | 3 | 63 | 278 | 318 | 189 | 101 | 25 | 39 | - | - | - | - | - | Creative, arts and entertainment activities |
| 90001 | กิจกรรมการสร้างสรรค์ศิลปะ | 11 | - | 1 | 10 | - | - | - | - | - | - | - | - | - | - | - | Creative and arts activities |
| 90002 | กิจกรรมด้านความบันเทิง | 1,005 | - | 2 | 53 | 278 | 318 | 189 | 101 | 25 | 39 | - | - | - | - | - | Entertainment activities |
| 91 | กิจกรรมห้องสมุด หอจดหมายเหตุ พิพิธภัณฑ์สถาน และกิจกรรมทางวัฒนธรรมอื่นๆ | 110 | - | - | - | - | 10 | 20 | - | - | - | 80 | - | - | - | - | Libraries, archives, museums and other cultural activities |
| 910 | กิจกรรมห้องสมุด หอจดหมายเหตุ พิพิธภัณฑ์สถาน และกิจกรรมทางวัฒนธรรมอื่นๆ | 110 | - | - | - | - | 10 | 20 | - | - | - | 80 | - | - | - | - | Libraries, archives, museums and other cultural activities |
| 9102 | กิจกรรมพิพิธภัณฑ์และการดำเนินงานเกี่ยวกับ โบราณสถานและอาคารทางประวัติศาสตร์ | 110 | - | - | - | - | 10 | 20 | - | - | - | 80 | - | - | - | - | Museums activities and operation of historical sites and buildings |
| 91021 | กิจกรรมพิพิธภัณฑ์ | 110 | - | - | - | - | 10 | 20 | - | - | - | 80 | - | - | - | - | Museums activities |
| 92 | กิจกรรมการพนันและการเสี่ยงโชค | 8 | - | - | 8 | - | - | - | - | - | - | - | - | - | - | - | Gambling and betting activities |
| 920 | กิจกรรมการพนันและการเสี่ยงโชค | 8 | - | - | 8 | - | - | - | - | - | - | - | - | - | - | - | Gambling and betting activities |
| 9200 | กิจกรรมการพนันและการเสี่ยงโชค | 8 | - | - | 8 | - | - | - | - | - | - | - | - | - | - | - | Gambling and betting activities |
| 92001 | การดำเนินงานเกี่ยวกับสลากกินแบ่ง | 5 | - | - | 5 | - | - | - | - | - | - | - | - | - | - | - | Operation of lottery |
| 92009 | กิจกรรมการพนันและการเสี่ยงโชคอื่นๆ | 3 | - | - | 3 | - | - | - | - | - | - | - | - | - | - | - | Other gambling and betting activities |
| 93 | กิจกรรมด้านการกีฬา ความบันเทิง และการนันทนาการ | 6,289 | 42 | 217 | 556 | 441 | 274 | 190 | 45 | 144 | 240 | 877 | 1,388 | 1,275 | 600 | - | Sports activities and amusement and recreation activities |
| 931 | กิจกรรมด้านการกีฬา | 4,716 | 4 | 87 | 400 | 326 | 228 | 172 | 45 | 144 | 240 | 877 | 1,388 | 805 | - | - | Sports activities |
| 9311 | การดำเนินงานเกี่ยวกับสิ่งอำนวยความสะดวก ด้านการกีฬา | 4,491 | 3 | 81 | 370 | 283 | 207 | 152 | 45 | 144 | 191 | 822 | 1,388 | 805 | - | - | Operation of sports facilities |
| 93111 | การดำเนินงานเกี่ยวกับสิ่งอำนวยความสะดวก ด้านการกีฬา | 4,357 | 3 | 73 | 337 | 240 | 186 | 152 | 45 | 115 | 191 | 822 | 1,388 | 805 | - | - | Operation of sports facilities |
| 93112 | การดำเนินงานของศูนย์ฟิตเนสและการออกกำลังกาย เพื่อฝึกความยืดหยุ่นของร่างกาย | 134 | - | 8 | 33 | 43 | 21 | - | - | 29 | - | - | - | - | - | - | Operation of fitness centers |
| 9312 | กิจกรรมสโมสรกีฬา | 147 | 1 | 2 | 15 | 14 | 11 | - | - | - | 49 | 55 | - | - | - | - | Activities of sports clubs |

ตาราง 25 จำนวนลูกจ้างในสถานประกอบการ จำแนกตามขนาดของสถานประกอบการ (จำนวนคนทำงาน) และประเภทอุตสาหกรรม (ต่อ)

TABLE 25 NUMBER OF EMPLOYEES IN ESTABLISHMENTS BY SIZE OF ESTABLISHMENT (NUMBER OF PERSONS ENGAGED) AND CATEGORY OF INDUSTRY (cont'd)

| รหัส Code | ประเภทอุตสาหกรรม | จำนวน ลูกจ้าง Number of employees | ขนาดของสถานประกอบการ (จำนวนคนทำงาน) Size of establishment (Number of persons engaged) | | | | | | | | | | | | | | Category of industry |
|--------------|--|--|---|------------------|------------|------------|------------|------------|-----------|---------|-----------|----------|-----------|------------|-------------|---------|--|
| | | | 1 | 2 | 3 - 5 | 6 - 10 | 11- 15 | 16 - 20 | 21 - 25 | 26 - 30 | 31 - 50 | 51 - 100 | 101 - 200 | 201 - 500 | 501 - 1,000 | > 1,000 | |
| | | | 93120 | กิจกรรมสโมสรกีฬา | 147 | 1 | 2 | 15 | 14 | 11 | - | - | - | 49 | 55 | - | |
| 9319 | กิจกรรมอื่นๆ ด้านการกีฬา | 78 | - | 4 | 15 | 29 | 10 | 20 | - | - | - | - | - | - | - | - | Other sports activities |
| 93191 | กิจกรรมการจัดการแข่งขันกีฬา | 24 | - | - | 4 | - | - | 20 | - | - | - | - | - | - | - | - | Activities of producers or promoters of sports events |
| 93199 | กิจกรรมอื่นๆ ด้านการกีฬา ซึ่งมิได้จัดประเภทไว้ในที่อื่น | 54 | - | 4 | 11 | 29 | 10 | - | - | - | - | - | - | - | - | - | Other sports activities, n.e.c |
| 932 | กิจกรรมด้านความบันเทิงและการนันทนาการอื่นๆ | 1,573 | 38 | 130 | 156 | 115 | 46 | 18 | - | - | - | - | - | 470 | 600 | - | Other amusement and recreation activities |
| 9321 | กิจกรรมสวนสนุกและธีมปาร์ค | 630 | - | 2 | 3 | 14 | 11 | - | - | - | - | - | - | - | 600 | - | Activities of amusement parks and theme parks |
| 93210 | กิจกรรมสวนสนุกและธีมปาร์ค | 630 | - | 2 | 3 | 14 | 11 | - | - | - | - | - | - | - | 600 | - | Activities of amusement parks and theme parks |
| 9329 | กิจกรรมด้านความบันเทิงและการนันทนาการอื่นๆ ซึ่งมิได้จัดประเภทไว้ในที่อื่น | 943 | 38 | 128 | 153 | 101 | 35 | 18 | - | - | - | - | - | 470 | - | - | Other amusement and recreation activities n.e.c. |
| 93292 | กิจกรรมการแสดงโชว์เพื่อความบันเทิง และการนันทนาการ | 530 | - | - | 3 | 26 | 13 | 18 | - | - | - | - | - | 470 | - | - | Activities of amusement and recreation shows |
| 93293 | กิจกรรมการค้าในงานร้านเกมและตู้เกมหยอดเหรียญ | 402 | 38 | 125 | 150 | 67 | 22 | - | - | - | - | - | - | - | - | - | Operation of games shops and coin-operated games activities |
| 93299 | กิจกรรมด้านความบันเทิงและการนันทนาการอื่นๆ ซึ่งมิได้จัดประเภทไว้ในที่อื่น | 11 | - | 3 | - | 8 | - | - | - | - | - | - | - | - | - | - | Other amusement and recreation activities n.e.c. |
| 95 | การซ่อมคอมพิวเตอร์และของใช้ส่วนบุคคล และของใช้ในครัวเรือน | 1,980 | 43 | 273 | 851 | 408 | 151 | 137 | 97 | - | 20 | - | - | - | - | - | Repair of computers and personal and household goods |
| 951 | การซ่อมอุปกรณ์คอมพิวเตอร์และอุปกรณ์ สื่อสารโทรคมนาคม | 701 | 9 | 105 | 268 | 117 | 104 | 51 | 47 | - | - | - | - | - | - | - | Repair of computers and communication equipment |
| 9511 | การซ่อมคอมพิวเตอร์และอุปกรณ์ต่อพ่วง | 633 | 9 | 99 | 250 | 112 | 104 | 35 | 24 | - | - | - | - | - | - | - | Repair of computers and peripheral equipment |
| 95110 | การซ่อมคอมพิวเตอร์และอุปกรณ์ต่อพ่วง | 633 | 9 | 99 | 250 | 112 | 104 | 35 | 24 | - | - | - | - | - | - | - | Repair of computers and peripheral equipment |
| 9512 | การซ่อมอุปกรณ์สื่อสารโทรคมนาคม | 68 | - | 6 | 18 | 5 | - | 16 | 23 | - | - | - | - | - | - | - | Repair of communication equipment |
| 95120 | การซ่อมอุปกรณ์สื่อสารโทรคมนาคม | 68 | - | 6 | 18 | 5 | - | 16 | 23 | - | - | - | - | - | - | - | Repair of communication equipment |
| 952 | การซ่อมของใช้ส่วนบุคคลและของใช้ในครัวเรือน | 1,279 | 34 | 168 | 583 | 291 | 47 | 86 | 50 | - | 20 | - | - | - | - | - | Repair of personal and household goods |
| 9521 | การซ่อมเครื่องใช้อิเล็กทรอนิกส์ในครัวเรือน | 185 | 8 | 43 | 71 | 37 | 26 | - | - | - | - | - | - | - | - | - | Repair of consumer electronics |
| 95210 | การซ่อมเครื่องใช้อิเล็กทรอนิกส์ในครัวเรือน | 185 | 8 | 43 | 71 | 37 | 26 | - | - | - | - | - | - | - | - | - | Repair of consumer electronics |
| 9522 | การซ่อมเครื่องใช้ในครัวเรือนและอุปกรณ์ สำหรับบ้านและสวน | 905 | 14 | 96 | 422 | 221 | 21 | 86 | 25 | - | 20 | - | - | - | - | - | Repair of household appliances and home and garden equipment |

ตาราง 25 จำนวนลูกจ้างในสถานประกอบการ จำแนกตามขนาดของสถานประกอบการ (จำนวนคนทำงาน) และประเภทอุตสาหกรรม (ต่อ)

TABLE 25 NUMBER OF EMPLOYEES IN ESTABLISHMENTS BY SIZE OF ESTABLISHMENT (NUMBER OF PERSONS ENGAGED) AND CATEGORY OF INDUSTRY (cont'd)

| รหัส Code | ประเภทอุตสาหกรรม | จำนวน ลูกจ้าง Number of employees | ขนาดของสถานประกอบการ (จำนวนคนทำงาน) Size of establishment (Number of persons engaged) | | | | | | | | | | | | | | Category of industry |
|--------------|---|--|---|--|-------|--------|--------|---------|---------|---------|---------|----------|-----------|-----------|-------------|---------|---|
| | | | 1 | 2 | 3 - 5 | 6 - 10 | 11- 15 | 16 - 20 | 21 - 25 | 26 - 30 | 31 - 50 | 51 - 100 | 101 - 200 | 201 - 500 | 501 - 1,000 | > 1,000 | |
| | | | 95220 | การซ่อมเครื่องใช้ในครัวเรือนและอุปกรณ์ สำหรับบ้านและสวน | 905 | 14 | 96 | 422 | 221 | 21 | 86 | 25 | - | 20 | - | - | |
| 9523 | การซ่อมรองเท้าและเครื่องหนัง | 14 | 1 | 2 | 5 | 6 | - | - | - | - | - | - | - | - | - | - | Repair of footwear and leather goods |
| 95230 | การซ่อมรองเท้าและเครื่องหนัง | 14 | 1 | 2 | 5 | 6 | - | - | - | - | - | - | - | - | - | - | Repair of footwear and leather goods |
| 9524 | การซ่อมเฟอร์นิเจอร์และของตกแต่งบ้าน | 55 | - | 6 | 34 | 15 | - | - | - | - | - | - | - | - | - | - | Repair of furniture and home furnishings |
| 95240 | การซ่อมเฟอร์นิเจอร์และของตกแต่งบ้าน | 55 | - | 6 | 34 | 15 | - | - | - | - | - | - | - | - | - | - | Repair of furniture and home furnishings |
| 9529 | การซ่อมของใช้ส่วนบุคคลและของใช้ในครัวเรือนอื่นๆ | 120 | 11 | 21 | 51 | 12 | - | - | 25 | - | - | - | - | - | - | - | Repair of other personal and household goods |
| 95291 | การซ่อมนาฬิกา | 6 | - | 4 | 2 | - | - | - | - | - | - | - | - | - | - | - | Repair of watches and clocks |
| 95292 | การซ่อมเสื้อผ้าเครื่องแต่งกาย | 54 | 10 | 7 | 30 | 7 | - | - | - | - | - | - | - | - | - | - | Repair and alteration of clothing |
| 95293 | การซ่อมรถจักรยาน | 12 | 1 | 3 | 8 | - | - | - | - | - | - | - | - | - | - | - | Repair of bicycles |
| 95294 | การซ่อมเครื่องดนตรี | 2 | - | - | 2 | - | - | - | - | - | - | - | - | - | - | - | Repair of musical instruments |
| 95299 | การซ่อมของใช้ส่วนบุคคลและของใช้ในครัวเรือนอื่นๆ ซึ่งมี | 46 | - | 7 | 9 | 5 | - | - | 25 | - | - | - | - | - | - | - | Repair of other personal and household goods, n.e.c |
| 96 | กิจกรรมบริการส่วนบุคคลอื่นๆ | 10,075 | 155 | 1,245 | 3,381 | 1,900 | 826 | 475 | 266 | 112 | 483 | 819 | 163 | 250 | - | - | Other personal service activities |
| 961 | กิจกรรมบริการเพื่อเสริมสร้างสุขภาพร่างกาย (ยกเว้นกิจกรรมด้านการกีฬา) | 8,098 | 103 | 990 | 2,978 | 1,715 | 676 | 365 | 216 | 53 | 351 | 488 | 163 | - | - | - | Personal services for wellness (except sport activities) |
| 9610 | กิจกรรมบริการเพื่อเสริมสร้างสุขภาพร่างกาย (ยกเว้นกิจกรรมด้านการกีฬา) | 8,098 | 103 | 990 | 2,978 | 1,715 | 676 | 365 | 216 | 53 | 351 | 488 | 163 | - | - | - | Personal services for wellness (except sport activities) |
| 96101 | กิจกรรมสปาและการนวด | 4,261 | 11 | 131 | 1,297 | 1,056 | 403 | 226 | 150 | 53 | 283 | 488 | 163 | - | - | - | Activities of spas and massage salons |
| 96102 | กิจกรรมบริการลดน้ำหนัก | 141 | - | - | 16 | 29 | 14 | 16 | 21 | - | 45 | - | - | - | - | - | Activities of reducing and slendering salons |
| 96103 | กิจกรรมการแต่งผม | 2,457 | 84 | 730 | 1,215 | 326 | 64 | 18 | - | - | 20 | - | - | - | - | - | Activities of hairdressing salons |
| 96104 | กิจกรรมการดูแลความงาม แต่งเล็บมือและเล็บเท้า | 1,215 | 8 | 129 | 436 | 294 | 195 | 105 | 45 | - | 3 | - | - | - | - | - | Activities of beauty, manicure and pedicure salons |
| 96109 | กิจกรรมบริการอื่นๆ เพื่อเสริมสร้างสุขภาพร่างกาย (ยกเว้นกิจกรรมด้านการกีฬา) | 24 | - | - | 14 | 10 | - | - | - | - | - | - | - | - | - | - | Other personal services for wellness (except sport activities) |
| 962 | การบริการซักรีดและซักแห้ง | 1,689 | 45 | 214 | 308 | 99 | 116 | 110 | 25 | 59 | 132 | 331 | - | 250 | - | - | Washing and (dry-) cleaning of textile and fur products |
| 9620 | การบริการซักรีดและซักแห้ง | 1,689 | 45 | 214 | 308 | 99 | 116 | 110 | 25 | 59 | 132 | 331 | - | 250 | - | - | Washing and (dry-) cleaning of textile and fur products |
| 96201 | การบริการซักรีดและซักแห้ง (ยกเว้นโดยเครื่องซักผ้า ชนิดหยอดเหรียญ) | 1,602 | 24 | 188 | 296 | 91 | 106 | 110 | 25 | 59 | 122 | 331 | - | 250 | - | - | Washing and (dry-) cleaning of textile and fur products (except by self-service coin-operated machines) |

ตาราง 25 จำนวนลูกจ้างในสถานประกอบการ จำแนกตามขนาดของสถานประกอบการ (จำนวนคนทำงาน) และประเภทอุตสาหกรรม (ต่อ)

TABLE 25 NUMBER OF EMPLOYEES IN ESTABLISHMENTS BY SIZE OF ESTABLISHMENT (NUMBER OF PERSONS ENGAGED) AND CATEGORY OF INDUSTRY (cont'd)

| รหัส Code | ประเภทอุตสาหกรรม | จำนวน ลูกจ้าง Number of employees | ขนาดของสถานประกอบการ (จำนวนคนทำงาน) Size of establishment (Number of persons engaged) | | | | | | | | | | | | | | Category of industry |
|--------------|---|--|---|---|-----------|-----------|-----------|----------|-----------|----------|----------|----------|-----------|-----------|-------------|----------|--|
| | | | 1 | 2 | 3 - 5 | 6 - 10 | 11- 15 | 16 - 20 | 21 - 25 | 26 - 30 | 31 - 50 | 51 - 100 | 101 - 200 | 201 - 500 | 501 - 1,000 | > 1,000 | |
| | | | 96202 | การบริการซักแห้งและซักแห้ง โดยเครื่องซักผ้า ชนิดหยอดเหรียญ | 77 | 21 | 26 | 12 | 8 | - | - | - | - | 10 | - | - | |
| 96203 | การบริการฟอกและย้อมสี | 10 | - | - | - | - | 10 | - | - | - | - | - | - | - | - | - | Dyeing and colouring services |
| | 963 กิจกรรมบริการส่วนบุคคลอื่นๆ ซึ่งมิได้จัดประเภทไว้ในที่อื่น | 288 | 7 | 41 | 95 | 86 | 34 | - | 25 | - | - | - | - | - | - | - | Other personal service activities n.e.c. |
| 9630 | กิจกรรมบริการส่วนบุคคลอื่นๆ ซึ่งมิได้จัดประเภทไว้ในที่อื่น | 288 | 7 | 41 | 95 | 86 | 34 | - | 25 | - | - | - | - | - | - | - | Other personal service activities n.e.c. |
| 96301 | การทำศพและกิจกรรมที่เกี่ยวข้อง | 24 | - | - | 8 | 16 | - | - | - | - | - | - | - | - | - | - | Funeral and related activities |
| 96302 | กิจกรรมการดูแลสัตว์เลี้ยง | 118 | 1 | 31 | 59 | 15 | 12 | - | - | - | - | - | - | - | - | - | Pet care activities |
| 96303 | กิจกรรมบริการด้วยเครื่องหยอดเหรียญ | 46 | 4 | 2 | 8 | 20 | 12 | - | - | - | - | - | - | - | - | - | Concession operation of coin-operated personal service machines |
| 96304 | กิจกรรมโหราศาสตร์และไสยศาสตร์ | 13 | 1 | 2 | 5 | 5 | - | - | - | - | - | - | - | - | - | - | Astrological and spiritualists' activities |
| 96305 | กิจกรรมบริการอาบ อบ นวด และบริการอื่นๆ ที่คล้ายกัน | 30 | - | 1 | 4 | - | - | - | 25 | - | - | - | - | - | - | - | Turkish baths, sauna and steam baths activities |
| 96309 | กิจกรรมบริการส่วนบุคคลอื่นๆ ซึ่งมิได้จัดประเภทไว้ในที่อื่น | 57 | 1 | 5 | 11 | 30 | 10 | - | - | - | - | - | - | - | - | - | Other personal service activities n.e.c. |

ที่มา : สำมะโนธุรกิจและอุตสาหกรรม พ.ศ. 2555 (ข้อมูลพื้นฐาน) ปริมาณพล สำนักงานสถิติแห่งชาติ กระทรวงเทคโนโลยีสารสนเทศและการสื่อสาร

Source : The 2012 Business and Industrial Census (Basic Information), Vicinity Region , National Statistical Office, Ministry of Information and Communication Technology.

ตาราง 26 จำนวนสถานประกอบการ จำแนกตามการขายสินค้าหรือบริการทางอินเทอร์เน็ต และประเภทอุตสาหกรรม

TABLE 26 NUMBER OF ESTABLISHMENTS BY SALES OF GOODS VIA INTERNET AND CATEGORY OF INDUSTRY

| รหัส Code | ประเภทอุตสาหกรรม | จำนวน สถานประกอบการ Number of establishments | การขายสินค้าหรือบริการทางอินเทอร์เน็ต | | Category of industry |
|--------------|--|---|---------------------------------------|--------------|---|
| | | | Sales of goods via internet | | |
| | | | มี Yes | ไม่มี No | |
| | รวม | 176,203 | 1,569 | 174,634 | Total |
| | 10 การผลิตผลิตภัณฑ์อาหาร | 2,587 | 54 | 2,533 | Manufacture of food products |
| | 101 การแปรรูปและการถนอมเนื้อสัตว์ | 271 | 3 | 268 | Processing and preserving of meat |
| | 1011 การผลิตเนื้อสัตว์ (ยกเว้นสัตว์ปีก) | 74 | 2 | 72 | Manufacture of meat (except poultry) |
| | 10111 การฆ่าสัตว์ (ยกเว้นสัตว์ปีก) | 37 | - | 37 | Slaughtering of meat (except poultry) |
| | 10112 การผลิตเนื้อสัตว์ (ยกเว้นสัตว์ปีก) สด แช่เย็น หรือแช่แข็ง | 37 | 2 | 35 | Manufacture of fresh, chilled or frozen meat (except poultry) |
| | 1012 การฆ่าสัตว์ปีกและการผลิตเนื้อสัตว์ปีกสด แช่เย็น หรือแช่แข็ง | 52 | 1 | 51 | Slaughtering and production of fresh, chilled or frozen of poultry meat |
| | 10120 การฆ่าสัตว์ปีกและการผลิตเนื้อสัตว์ปีกสด แช่เย็น หรือแช่แข็ง | 52 | 1 | 51 | Slaughtering and production of fresh, chilled or frozen of poultry meat |
| | 1013 การผลิตผลิตภัณฑ์เนื้อสัตว์และเนื้อสัตว์ปีก | 145 | - | 145 | Processing and preserving meat and poultry meat products |
| | 10131 การผลิตเนื้อสัตว์และเนื้อสัตว์ปีกที่ทำให้แห้ง ทำเค็ม หรือรมควัน | 4 | - | 4 | Manufacture of dried, salted or smoked meat and poultry meat |
| | 10132 การผลิตไส้กรอก ลูกชิ้น และผลิตภัณฑ์อื่นที่คล้ายกัน ที่ทำจากเนื้อสัตว์และเนื้อสัตว์ปีก | 81 | - | 81 | Manufacture of meat and poultry meat sausages, balls and other similar products |
| | 10133 การผลิตเนื้อสัตว์และเนื้อสัตว์ปีกบรรจุกระป๋อง | 1 | - | 1 | Manufacture of canned meat and poultry meat |
| | 10134 การผลิตผลิตภัณฑ์พลอยได้จากสัตว์และสัตว์ปีก | 6 | - | 6 | Manufacture of by products from meat and poultry meat |
| | 10139 การผลิตผลิตภัณฑ์อื่นๆ จากเนื้อสัตว์และเนื้อสัตว์ปีก | 53 | - | 53 | Processing and preserving other meat and poultry meat products |
| | 102 การแปรรูปและการถนอมสัตว์น้ำ | 631 | 4 | 627 | Processing and preserving of fish, crustaceans and molluscs |
| | 1021 การผลิตสัตว์น้ำและผลิตภัณฑ์สัตว์น้ำสด แช่เย็น หรือแช่แข็ง | 409 | 1 | 408 | Manufacture of fish, crustaceans and molluscs products, fresh, chilled or frozen |
| | 10211 การผลิตปลาและผลิตภัณฑ์จากปลาสด แช่เย็น หรือแช่แข็ง | 349 | 1 | 348 | Manufacture of fish products, fresh, chilled or frozen |

ตาราง 26 จำนวนสถานประกอบการ จำแนกตามการขายสินค้าหรือบริการทางอินเทอร์เน็ต และประเภทอุตสาหกรรม (ต่อ)

TABLE 26 NUMBER OF ESTABLISHMENTS BY SALES OF GOODS VIA INTERNET AND CATEGORY OF INDUSTRY (cont'd)

| รหัส Code | ประเภทอุตสาหกรรม | จำนวน สถานประกอบการ Number of establishments | การขายสินค้าหรือบริการทางอินเทอร์เน็ต | | Category of industry |
|--------------|--|---|---------------------------------------|-------------|---|
| | | | Sales of goods via internet | | |
| | | | มี Yes | ไม่มี No | |
| 10212 | การผลิตสัตว์น้ำและผลิตภัณฑ์สัตว์น้ำ (ยกเว้นปลา) สด แช่เย็น หรือแช่แข็ง | 60 | - | 60 | Manufacture of crustaceans and molluscs products, fresh, chilled or frozen |
| 1022 | การผลิตสัตว์น้ำบรรจุกระป๋อง | 51 | 2 | 49 | Manufacture of canned fish, crustaceans and molluscs |
| 10221 | การผลิตปลาบรรจุกระป๋อง | 48 | 1 | 47 | Manufacture of canned fish |
| 10222 | การผลิตสัตว์น้ำ (ยกเว้นปลา) บรรจุกระป๋อง | 3 | 1 | 2 | Manufacture of canned crustaceans and molluscs |
| 1029 | การผลิตผลิตภัณฑ์สัตว์น้ำแปรรูปอื่นๆ | 171 | 1 | 170 | Manufacture of other fish and marine products |
| 10291 | การผลิตผลิตภัณฑ์สัตว์น้ำที่ทำให้แห้ง รมควัน ทำเค็ม แช่น้ำเกลือหรือน้ำส้มสายชู | 56 | - | 56 | Manufacture of fish, crustaceans and molluscs: drying, smoking, salting, immersing in brine or vinegar |
| 10292 | การผลิตไส้กรอก ลูกชิ้น และผลิตภัณฑ์อื่นที่คล้ายกัน ที่ทำจากสัตว์น้ำ | 27 | - | 27 | Manufacture of fish, crustaceans and molluscs sausages, ball and other similar products |
| 10293 | การผลิตน้ำปลาและผลิตภัณฑ์สัตว์น้ำที่ได้จากการหมัก | 54 | - | 54 | Manufacture of fishsauce and fermented fish products |
| 10294 | การผลิตปลาป่นสำหรับใช้เป็นอาหารสัตว์ | 12 | - | 12 | Manufacture of fishmeal for animal feed |
| 10295 | การแปรรูปสาหร่าย | 1 | - | 1 | Processing of seaweeds |
| 10299 | การผลิตผลิตภัณฑ์สัตว์น้ำแปรรูปอื่นๆ ซึ่งมีได้จัดประเภทไว้ในที่อื่น | 21 | 1 | 20 | Manufacture of other fish and marine products, n.e.c. |
| 103 | การแปรรูปและการถนอมผลไม้และผัก | 225 | 2 | 223 | Processing and preserving of fruit and vegetables |
| 1030 | การแปรรูปและการถนอมผลไม้และผัก | 225 | 2 | 223 | Processing and preserving of fruit and vegetables |
| 10301 | การผลิตผลไม้และผักแช่แข็ง | 2 | - | 2 | Manufacture of frozen fruit and vegetables |
| 10302 | การผลิตผลไม้และผักบรรจุกระป๋อง | 34 | 2 | 32 | Manufacture of canned fruit and vegetables |
| 10303 | การผลิตน้ำผลไม้และน้ำผัก | 37 | - | 37 | Manufacture of fruit or vegetable juices |
| 10304 | การถนอมผลไม้และผัก โดยทำให้แห้ง ทำเค็ม แช่น้ำมันหรือน้ำส้มสายชู | 41 | - | 41 | Preserving of fruit or vegetables: drying, salting, immersing in oil or vinegar |
| 10305 | การผลิตแยม มาร์มาเลด และเยลลี่ | 3 | - | 3 | Manufacture of jams, marmalades and table jellies |

ตาราง 26 จำนวนสถานประกอบการ จำแนกตามการขายสินค้าหรือบริการทางอินเทอร์เน็ต และประเภทอุตสาหกรรม (ต่อ)

TABLE 26 NUMBER OF ESTABLISHMENTS BY SALES OF GOODS VIA INTERNET AND CATEGORY OF INDUSTRY (cont'd)

| รหัส Code | ประเภทอุตสาหกรรม | จำนวน สถานประกอบการ Number of establishments | การขายสินค้าหรือบริการทางอินเทอร์เน็ต | | Category of industry |
|--------------|--|---|---------------------------------------|-------------|--|
| | | | Sales of goods via internet | | |
| | | | มี Yes | ไม่มี No | |
| 10306 | การแปรรูปและการถนอมมันฝรั่ง | 3 | - | 3 | Processing and preserving of potatoes |
| 10307 | การผลิตผลิตภัณฑ์จากผลไม้เปลือกแข็ง (นัท) | 6 | - | 6 | Manufacture of nut products |
| 10309 | การแปรรูปและการถนอมผลไม้และผักด้วยวิธีอื่นๆ | 99 | - | 99 | Processing and preserving of other fruit or vegetable products |
| | 104 การผลิตน้ำมันและไขมันจากพืชและสัตว์ | 32 | 6 | 26 | Manufacture of vegetable and animal oils and fats |
| 1041 | การผลิตน้ำมันพืช (ยกเว้นน้ำมันปาล์ม) | 30 | 6 | 24 | Manufacture of vegetable oils (except palm oils) |
| 10411 | การผลิตน้ำมันถั่วเหลือง | 7 | 1 | 6 | Manufacture of soybean oils |
| 10412 | การผลิตน้ำมันรำข้าว | 1 | - | 1 | Manufacture of rice bran oils |
| 10414 | การผลิตน้ำมันมะพร้าว | 5 | - | 5 | Manufacture of coconut oils |
| 10419 | การผลิตน้ำมันพืชอื่นๆ (ยกเว้นน้ำมันปาล์ม) | 17 | 5 | 12 | Manufacture of other vegetable oils (except palm oils) |
| 1042 | การผลิตน้ำมันปาล์ม | 2 | - | 2 | Manufacture of palm oils |
| 10420 | การผลิตน้ำมันปาล์ม | 2 | - | 2 | Manufacture of palm oils |
| | 105 การผลิตผลิตภัณฑ์นม | 53 | - | 53 | Manufacture of dairy products |
| 1050 | การผลิตผลิตภัณฑ์นม | 53 | - | 53 | Manufacture of dairy products |
| 10501 | การผลิตนมสด นมพาสเจอร์ไรส์ นมสเตอริไลส์ นมโฮโมจีไนส์ และ/หรือยูเอชที | 5 | - | 5 | Manufacture of fresh liquid milk, pasteurized, sterilized, homogenized and/or ultra heat treated |
| 10502 | การผลิตนมข้นหรือนมผง | 2 | - | 2 | Manufacture of powdered milk and condensed or evaporated milk |
| 10503 | การผลิตไอศกรีมและไอศกรีมหวานเย็น | 41 | - | 41 | Manufacture of ice cream and sherbet |
| 10504 | การผลิตโยเกิร์ตและนมเปรี้ยว | 1 | - | 1 | Manufacture of yoghurt |
| 10509 | การผลิตผลิตภัณฑ์นมอื่นๆ | 4 | - | 4 | Manufacture of other dairy products |
| | 106 การผลิตผลิตภัณฑ์ที่ได้จากการไม่-สัณฐานพืช | 163 | 3 | 160 | Manufacture of grain mill products, starches and starch products |
| | สตาร์ชและผลิตภัณฑ์จากสตาร์ช | | | | |
| 1061 | การผลิตผลิตภัณฑ์ที่ได้จากการไม่-สัณฐานพืช | 152 | 2 | 150 | Manufacture of grain mill products |

ตาราง 26 จำนวนสถานประกอบการ จำแนกตามการขายสินค้าหรือบริการทางอินเทอร์เน็ต และประเภทอุตสาหกรรม (ต่อ)

TABLE 26 NUMBER OF ESTABLISHMENTS BY SALES OF GOODS VIA INTERNET AND CATEGORY OF INDUSTRY (cont'd)

| รหัส Code | ประเภทอุตสาหกรรม | จำนวน สถานประกอบการ Number of establishments | การขายสินค้าหรือบริการทางอินเทอร์เน็ต | | Category of industry |
|--------------|--|---|---------------------------------------|--------------|--|
| | | | Sales of goods via internet | | |
| | | | มี Yes | ไม่มี No | |
| 10611 | การสีข้าว | 110 | - | 110 | Rice milling |
| 10612 | การผลิตแป้งจากข้าว | 12 | - | 12 | Manufacture of rice flour |
| 10614 | การผลิตผลิตภัณฑ์ที่ได้จากการไม่-สีข้าวโพด | 1 | - | 1 | Manufacture of corn mill products |
| 10615 | การผลิตผลิตภัณฑ์ที่ได้จากการไม่-สีธัญพืชชนิดอื่นๆ | 3 | - | 3 | Manufacture of other grain mill products |
| 10616 | การผลิตแป้งผสมสำเร็จสำหรับใช้ทำขนมอบ และประกอบอาหารอื่นๆ | 16 | 1 | 15 | Manufacture of flour mixes and prepared blended flour |
| 10617 | การผลิตน้ำธัญพืช | 4 | - | 4 | Manufacture of grain juice |
| 10619 | การผลิตผลิตภัณฑ์อื่นๆ ที่ได้จากกรไม่-สีธัญพืช | 6 | 1 | 5 | Manufacture of other grain mill products |
| 1062 | การผลิตสตาร์ช และผลิตภัณฑ์จากสตาร์ช | 11 | 1 | 10 | Manufacture of starches and starch products |
| 10621 | การผลิตมันเส้นและมันอัดเม็ด | 1 | - | 1 | Manufacture of cassava chip and pellet |
| 10622 | การผลิตสตาร์ชจากมันสำปะหลัง | 5 | 1 | 4 | Manufacture of cassava starch |
| 10623 | การผลิตสตาร์ชจากข้าวโพด ธัญพืช และพืชผักอื่นๆ (ยกเว้นมันสำปะหลัง) | 1 | - | 1 | Manufacture of starches from maize, grain and other vegetables (except cassava) |
| 10629 | การผลิตผลิตภัณฑ์จากสตาร์ชอื่นๆ | 4 | - | 4 | Manufacture of other starch products |
| 107 | การผลิตผลิตภัณฑ์อาหารอื่นๆ | 1,099 | 29 | 1,070 | Manufacture of other food products |
| 1071 | การผลิตผลิตภัณฑ์ขนมอบ | 419 | 9 | 410 | Manufacture of bakery products |
| 10711 | การผลิตขนมปัง เค้ก และเพสตรี | 322 | 8 | 314 | Manufacture of bread, cake and pastry |
| 10712 | การผลิตบิสกิตและขนมปังกรอบที่คล้ายกัน | 33 | 1 | 32 | Manufacture of biscuits and other dry bakery products |
| 10713 | การผลิตขนมไทยประเภทอบ | 64 | - | 64 | Manufacture of Thai dessert bakery products |
| 1072 | การผลิตน้ำตาล | 29 | - | 29 | Manufacture of sugar |
| 10722 | การผลิตน้ำตาลทรายขาวและน้ำตาลทรายบริสุทธิ์ | 8 | - | 8 | Manufacture or refining of sugar and sugar substitutes from the juice of cane |

ตาราง 26 จำนวนสถานประกอบการ จำแนกตามการขายสินค้าหรือบริการทางอินเทอร์เน็ต และประเภทอุตสาหกรรม (ต่อ)

TABLE 26 NUMBER OF ESTABLISHMENTS BY SALES OF GOODS VIA INTERNET AND CATEGORY OF INDUSTRY (cont'd)

| รหัส Code | ประเภทอุตสาหกรรม | จำนวน สถานประกอบการ Number of establishments | การขายสินค้าหรือบริการทางอินเทอร์เน็ต | | Category of industry |
|--------------|---|---|---------------------------------------|-------------|---|
| | | | Sales of goods via internet | | |
| | | | มี Yes | ไม่มี No | |
| 10723 | การผลิตน้ำตาลจากพืช (ยกเว้นอ้อย) | 21 | - | 21 | Manufacture of sugar (except from sugarcane) |
| 1073 | การผลิตโกโก้ ช็อกโกแลต ลูกกวาด และขนมที่ทำจากน้ำตาล | 17 | - | 17 | Manufacture of cocoa, chocolate and sugar confectionery |
| 10732 | การผลิตช็อกโกแลตและขนมหวานจากช็อกโกแลต | 3 | - | 3 | Manufacture of chocolate and chocolate confectionery |
| 10734 | การถนอมผลไม้ ผลไม้เปลือกแข็ง เปลือกผลไม้และส่วนอื่นๆ ของพืชโดยใช้น้ำตาล | 3 | - | 3 | Preserving in sugar of fruit, nuts, fruit peels and other parts of plants |
| 10739 | การผลิตลูกกวาดและขนมอื่นๆ ที่ทำจากน้ำตาล | 11 | - | 11 | Manufacture of candy and other sugar confectionery |
| 1074 | การผลิตมะกะโรนี เส้นก๋วยเตี๋ยว และผลิตภัณฑ์อาหารจำพวกแป้งที่คล้ายกัน | 94 | 5 | 89 | Manufacture of macaroni, noodles and similar farinaceous products |
| 10742 | การผลิตเส้นก๋วยเตี๋ยว บะหมี่ วุ้นเส้น | 35 | 4 | 31 | Manufacture of noodles, meehoon and transparent vermicelli |
| 10743 | การผลิตผลิตภัณฑ์อาหารจำพวกแป้งชนิดสำเร็จรูปและกึ่งสำเร็จรูป | 5 | 1 | 4 | Manufacture of instant and semi-instant farinaceous products |
| 10749 | การผลิตผลิตภัณฑ์อาหารจำพวกแป้งอื่นๆ ที่คล้ายกัน | 54 | - | 54 | Manufacture of other similar farinaceous products |
| 1075 | การผลิตอาหารสำเร็จรูป | 32 | 3 | 29 | Manufacture of prepared meals and dishes |
| 10751 | การผลิตอาหารสำเร็จรูปแช่แข็ง | 20 | 2 | 18 | Manufacture of frozen prepared meals and dishes |
| 10752 | การผลิตอาหารสำเร็จรูปบรรจุในภาชนะปิดสนิทโดยวิธีสุญญากาศ | 12 | 1 | 11 | Manufacture of prepared meals and dishes in sealed vacuum containers |
| 1076 | การผลิตกาแฟ ชา และสมุนไพรสำหรับชงเป็นเครื่องดื่ม | 26 | 1 | 25 | Manufacture of coffee, tea and herb infusion |
| 10761 | การผลิตกาแฟ | 13 | - | 13 | Manufacture of coffee |
| 10762 | การผลิตชา | 10 | - | 10 | Manufacture of tea |
| 10769 | การผลิตสมุนไพรสำหรับชงเป็นเครื่องดื่ม | 3 | 1 | 2 | Manufacture of herb infusion |
| 1077 | การผลิตเครื่องปรุงอาหารประจำโต๊ะและเครื่องประกอบอาหาร | 105 | 6 | 99 | Manufacture of condiments and other cooking products |
| 10771 | การผลิตเครื่องเทศและเครื่องแกงสำเร็จรูป | 39 | 1 | 38 | Manufacture of spices and instant curry paste and powder |
| 10772 | การผลิตซอสและเครื่องปรุงอาหารประจำโต๊ะ | 20 | 3 | 17 | Manufacture of table sauces and condiments |

ตาราง 26 จำนวนสถานประกอบการ จำแนกตามการขายสินค้าหรือบริการทางอินเทอร์เน็ต และประเภทอุตสาหกรรม (ต่อ)

TABLE 26 NUMBER OF ESTABLISHMENTS BY SALES OF GOODS VIA INTERNET AND CATEGORY OF INDUSTRY (cont'd)

| รหัส Code | ประเภทอุตสาหกรรม | จำนวน สถานประกอบการ Number of establishments | การขายสินค้าหรือบริการทางอินเทอร์เน็ต | | Category of industry |
|--------------|---|---|---------------------------------------|-------------|---|
| | | | Sales of goods via internet | | |
| | | | มี Yes | ไม่มี No | |
| 10773 | การผลิตซีอิ้ว | 21 | 1 | 20 | Manufacture of soy sauces |
| 10774 | การผลิตผงชูรส | 9 | - | 9 | Manufacture of glutamate |
| 10775 | การผลิตเกลือปริโภค | 4 | - | 4 | Manufacture of table salt |
| 10779 | การผลิตเครื่องประกอบอาหารอื่นๆ | 12 | 1 | 11 | Manufacture of other cooking products |
| 1079 | การผลิตผลิตภัณฑ์อาหารอื่นๆ ซึ่งมีได้จัดประเภทไว้ในที่อื่น | 377 | 5 | 372 | Manufacture of other food products, n.e.c. |
| 10791 | การผลิตขนมขบเคี้ยว/ขนมกรุบกรอบ | 37 | 1 | 36 | Manufacture of snack products |
| 10792 | การผลิตขนมไทยและขนมพื้นเมือง (ยกเว้นขนมอบ) | 98 | 1 | 97 | Manufacture of Thai and traditional dessert (except bakery products) |
| 10793 | การผลิตซุ๊ปและอาหารชนิดพิเศษ | 2 | - | 2 | Manufacture of soups, broths and special foods |
| 10794 | การผลิตอาหารพร้อมปรุงและอาหารสำเร็จรูปที่เน่าเสียง่าย | 53 | 1 | 52 | Manufacture of perishable prepared foods |
| 10795 | การผลิตน้ำแข็งเพื่อการบริโภค | 156 | 1 | 155 | Manufacture of edible ice |
| 10796 | การผลิตผลิตภัณฑ์จากไข่ | 10 | - | 10 | Manufacture of egg products |
| 10799 | การผลิตผลิตภัณฑ์อาหารอื่นๆ ซึ่งมีได้จัดประเภทไว้ในที่อื่น | 21 | 1 | 20 | Manufacture of other food products, n.e.c. |
| 108 | การผลิตอาหารสัตว์สำเร็จรูป | 113 | 7 | 106 | Manufacture of prepared animal feeds |
| 1080 | การผลิตอาหารสัตว์สำเร็จรูป | 113 | 7 | 106 | Manufacture of prepared animal feeds |
| 10801 | การผลิตอาหารสำเร็จรูปสำหรับสัตว์เลี้ยง | 81 | 7 | 74 | Manufacture of prepared feeds for pets |
| 10802 | การผลิตอาหารสำเร็จรูปสำหรับปศุสัตว์ | 32 | - | 32 | Manufacture of prepared feeds for farm animals |
| 11 | การผลิตเครื่องดื่ม | 299 | 7 | 292 | Manufacture of beverages |
| 110 | การผลิตเครื่องดื่ม | 299 | 7 | 292 | Manufacture of beverages |
| 1101 | การต้ม การกลั่น และการผสมสุรา | 17 | - | 17 | Distilling, rectifying and blending of spirits |
| 11011 | การผลิตสุรากลั่น | 14 | - | 14 | Manufacture of distilled spirits |
| 11012 | การผลิตสุราผสม | 3 | - | 3 | Manufacture of blended spirits |

ตาราง 26 จำนวนสถานประกอบการ จำแนกตามการขายสินค้าหรือบริการทางอินเทอร์เน็ต และประเภทอุตสาหกรรม (ต่อ)

TABLE 26 NUMBER OF ESTABLISHMENTS BY SALES OF GOODS VIA INTERNET AND CATEGORY OF INDUSTRY (cont'd)

| รหัส Code | ประเภทอุตสาหกรรม | จำนวน สถานประกอบการ Number of establishments | การขายสินค้าหรือบริการทางอินเทอร์เน็ต | | Category of industry |
|--------------|--|---|---------------------------------------|--------------|---|
| | | | Sales of goods via internet | | |
| | | | มี Yes | ไม่มี No | |
| 1102 | การผลิตไวน์ | 7 | - | 7 | Manufacture of wines |
| 11022 | การผลิตไวน์ผลไม้ (ยกเว้นองุ่น) | 2 | - | 2 | Manufacture of fruit wines (except grape wine) |
| 11029 | การผลิตไวน์อื่นๆ | 5 | - | 5 | Manufacture of other wines |
| 1103 | การผลิตมอลต์และสุราที่ทำจากข้าวมอลต์ | 2 | - | 2 | Manufacture of malt liquors and malt |
| 11030 | การผลิตมอลต์และสุราที่ทำจากข้าวมอลต์ | 2 | - | 2 | Manufacture of malt liquors and malt |
| 1104 | การผลิตเครื่องดื่มที่ไม่มีแอลกอฮอล์ น้ำแร่และน้ำดื่มบรรจุขวด ประเภทอื่นๆ | 273 | 7 | 266 | Manufacture of soft drinks; production of mineral waters and other bottled water |
| 11041 | การผลิตน้ำดื่มบริสุทธิ์และน้ำแร่บรรจุขวด | 227 | 5 | 222 | Manufacture of bottled drinking water and mineral water |
| 11042 | การผลิตน้ำอัดลมและโซดา | 10 | 1 | 9 | Manufacture of soft drinks and sodas |
| 11043 | การผลิตเครื่องดื่มกาแฟ ชา และชาชงสมุนไพรพร้อมดื่ม | 11 | - | 11 | Manufacture of coffee, tea and herb infusion beverage |
| 11044 | การผลิตเครื่องดื่มให้พลังงาน รวมถึงเครื่องดื่มเกลือแร่ | 10 | 1 | 9 | Manufacture of energetic beverage including electrolyte beverage |
| 11049 | การผลิตเครื่องดื่มอื่นๆ ที่ไม่มีแอลกอฮอล์ | 15 | - | 15 | Manufacture of other soft drinks |
| 12 | การผลิตผลิตภัณฑ์ยาสูบ | 6 | - | 6 | Manufacture of tobacco products |
| 120 | การผลิตผลิตภัณฑ์ยาสูบ | 6 | - | 6 | Manufacture of tobacco products |
| 1200 | การผลิตผลิตภัณฑ์ยาสูบ | 6 | - | 6 | Manufacture of tobacco products |
| 12002 | การผลิตบุหรี่และซิการ์ | 4 | - | 4 | Manufacture of cigarettes and cigars |
| 12009 | การผลิตผลิตภัณฑ์ยาสูบและผลิตภัณฑ์ที่แทนยาสูบอื่นๆ (ยกเว้นบุหรี่และซิการ์) | 2 | - | 2 | Manufacture of tobacco products and products of tobacco substitutes (except cigarettes and cigars) |
| 13 | การผลิตสิ่งทอ | 1,464 | 28 | 1,436 | Manufacture of textiles |
| 131 | การปั่นด้าย การทอ และการแต่งสำเร็จสิ่งทอ | 675 | 17 | 658 | Spinning, weaving and finishing of textile |
| 1311 | การเตรียมและการปั่นเส้นใยสิ่งทอ | 93 | 6 | 87 | Preparation and spinning of textile fibres |
| 13111 | การเตรียมเส้นใยสิ่งทอ | 1 | - | 1 | Preparation of textile fibres |

ตาราง 26 จำนวนสถานประกอบการ จำแนกตามการขายสินค้าหรือบริการทางอินเทอร์เน็ต และประเภทอุตสาหกรรม (ต่อ)

TABLE 26 NUMBER OF ESTABLISHMENTS BY SALES OF GOODS VIA INTERNET AND CATEGORY OF INDUSTRY (cont'd)

| รหัส Code | ประเภทอุตสาหกรรม | จำนวน สถานประกอบการ Number of establishments | การขายสินค้าหรือบริการทางอินเทอร์เน็ต | | Category of industry |
|--------------|---|---|---------------------------------------|-------------|--|
| | | | Sales of goods via internet | | |
| | | | มี Yes | ไม่มี No | |
| 13112 | การปั่นด้ายจากเส้นใยธรรมชาติ | 34 | 3 | 31 | Spinning of natural textile fibres |
| 13113 | การปั่นด้ายจากเส้นใยประดิษฐ์ | 58 | 3 | 55 | Spinning of synthetic textile fibres |
| 1312 | การทอผ้า | 283 | 7 | 276 | Weaving of textiles |
| 13121 | การทอผ้าจากเส้นใยธรรมชาติ | 158 | 1 | 157 | Weaving of natural textiles |
| 13122 | การทอผ้าจากเส้นใยประดิษฐ์ | 54 | 1 | 53 | Weaving of synthetic textiles |
| 13129 | การทอผ้าจากเส้นใยอื่นๆ | 71 | 5 | 66 | Weaving of other textiles |
| 1313 | การแต่งสำเร็จสิ่งทอ | 299 | 4 | 295 | Finishing of textiles |
| 13131 | การขจัดไขมันและสิ่งสกปรก การฟอกขาว และการย้อมสี | 140 | 3 | 137 | Bleaching and dyeing of textile |
| 13132 | การพิมพ์ซิลค์สกรีน | 148 | 1 | 147 | Silk-screen printing |
| 13139 | การแต่งสำเร็จสิ่งทอด้วยวิธีอื่นๆ | 11 | - | 11 | Other finishing of textiles |
| 139 | การผลิตสิ่งทอประเภทอื่นๆ | 789 | 11 | 778 | Manufacture of other textiles |
| 1391 | การผลิตผ้าจากการถักนิตและโครเชต์ | 22 | - | 22 | Manufacture of knitted and crocheted fabrics |
| 13910 | การผลิตผ้าจากการถักนิตและโครเชต์ | 22 | - | 22 | Manufacture of knitted and crocheted fabrics |
| 1392 | การผลิตสิ่งทอสำเร็จรูป (ยกเว้นเครื่องแต่งกาย) | 577 | 8 | 569 | Manufacture of made-up textile articles (except apparel) |
| 13921 | การผลิตเครื่องนอน ผ้าที่ใช้บนโต๊ะอาหาร หอน้ำ และหอนครัว | 112 | 5 | 107 | Manufacture of bed, table, toilet and kitchen linens |
| 13922 | การผลิตผลิตภัณฑ์จากผ้าใบและผ้าอื่นๆ ที่คล้ายกัน | 46 | 1 | 45 | Manufacture of canvas and similar textile products |
| 13929 | การผลิตสิ่งทอสำเร็จรูปอื่นๆ (ยกเว้นเครื่องแต่งกาย) | 419 | 2 | 417 | Manufacture of other made-up textile articles (except apparel) |
| 1393 | การผลิตพรมและสิ่งปูพื้นที่ทำจากสิ่งทอ | 46 | - | 46 | Manufacture of carpets and rugs |
| 13930 | การผลิตพรมและสิ่งปูพื้นที่ทำจากสิ่งทอ | 46 | - | 46 | Manufacture of carpets and rugs |
| 1394 | การผลิตเชือก เชือกเส้นใหญ่ ตาข่าย แห และอวน | 58 | - | 58 | Manufacture of cordage, rope, twine and netting |
| 13940 | การผลิตเชือก เชือกเส้นใหญ่ ตาข่าย แห และอวน | 58 | - | 58 | Manufacture of cordage, rope, twine and netting |

ตาราง 26 จำนวนสถานประกอบการ จำแนกตามการขายสินค้าหรือบริการทางอินเทอร์เน็ต และประเภทอุตสาหกรรม (ต่อ)

TABLE 26 NUMBER OF ESTABLISHMENTS BY SALES OF GOODS VIA INTERNET AND CATEGORY OF INDUSTRY (cont'd)

| รหัส Code | ประเภทอุตสาหกรรม | จำนวน สถานประกอบการ Number of establishments | การขายสินค้าหรือบริการทางอินเทอร์เน็ต | | Category of industry |
|--------------|--|---|---------------------------------------|--------------|--|
| | | | Sales of goods via internet | | |
| | | | มี Yes | ไม่มี No | |
| 1399 | การผลิตสิ่งทอประเภทอื่นๆ ซึ่งมีได้จัดประเภทไว้ในที่อื่น | 86 | 3 | 83 | Manufacture of other textiles, n.e.c. |
| 13991 | การผลิตผ้าชนิดไม่ทอ | 2 | - | 2 | Manufacture of non-woven textiles |
| 13992 | การผลิตสิ่งทอชนิดใช้ในทางอุตสาหกรรม | 31 | 2 | 29 | Manufacture of technical and industrial textiles |
| 13999 | การผลิตสิ่งทอประเภทอื่นๆ ซึ่งมีได้จัดประเภทไว้ในที่อื่น | 53 | 1 | 52 | Manufacture of other textiles, n.e.c. |
| 14 | การผลิตเสื้อผ้าเครื่องแต่งกาย | 4,314 | 15 | 4,299 | Manufacture of wearing apparels |
| 141 | การผลิตเสื้อผ้าเครื่องแต่งกาย | 4,287 | 15 | 4,272 | Manufacture of wearing apparel (except fur apparel) |
| | <i>(ยกเว้นเสื้อผ้าเครื่องแต่งกายที่ทำจากขนสัตว์)</i> | | | | |
| 1411 | การผลิตเสื้อผ้าเครื่องแต่งกาย (ยกเว้นร้านตัดเย็บเสื้อผ้า) | 1,723 | 12 | 1,711 | Manufacture of wearing apparel (except tailoring and dressmaking) |
| 14111 | การผลิตเสื้อผ้าเครื่องแต่งกายที่ใช้ในงานอุตสาหกรรม วิชาชีพ นักเรียน และนักศึกษา | 1,400 | 7 | 1,393 | Manufacture of work wear including school uniforms |
| 14112 | การผลิตเสื้อผ้าชั้นนอก | 191 | 2 | 189 | Manufacture of outerwear |
| 14113 | การผลิตเสื้อผ้าชั้นใน | 71 | 3 | 68 | Manufacture of underwear and nightwear |
| 14114 | การผลิตเสื้อผ้าเด็กอ่อน | 25 | - | 25 | Manufacture of babies' garments |
| 14115 | การผลิตเสื้อผ้ากีฬา | 32 | - | 32 | Manufacture of sportwear |
| 14116 | การผลิตเสื้อผ้าเครื่องแต่งกายจากหนัง | 4 | - | 4 | Manufacture of wearing apparel made of leather or composition leather |
| 1412 | ร้านตัดเย็บเสื้อผ้า | 2,535 | 3 | 2,532 | Custom tailoring and dressmaking |
| 14120 | ร้านตัดเย็บเสื้อผ้า | 2,535 | 3 | 2,532 | Custom tailoring and dressmaking |
| 1413 | การผลิตเครื่องประกอบเครื่องแต่งกาย | 29 | - | 29 | Manufacture of clothing accessories primarily made of textile |
| 14131 | การผลิตหมวกและเครื่องสวมศีรษะ | 6 | - | 6 | Manufacture of hats and caps |
| 14139 | การผลิตเครื่องประกอบเครื่องแต่งกายอื่นๆ | 23 | - | 23 | Manufacture of other clothing accessories |

ตาราง 26 จำนวนสถานประกอบการ จำแนกตามการขายสินค้าหรือบริการทางอินเทอร์เน็ต และประเภทอุตสาหกรรม (ต่อ)

TABLE 26 NUMBER OF ESTABLISHMENTS BY SALES OF GOODS VIA INTERNET AND CATEGORY OF INDUSTRY (cont'd)

| รหัส Code | ประเภทอุตสาหกรรม | จำนวน สถานประกอบการ Number of establishments | การขายสินค้าหรือบริการทางอินเทอร์เน็ต | | Category of industry |
|--------------|--|---|---------------------------------------|-------------|---|
| | | | Sales of goods via internet | | |
| | | | มี Yes | ไม่มี No | |
| 143 | การผลิตเครื่องแต่งกายที่ทำจากการถักนิตและโครเชต์ | 27 | - | 27 | <i>Manufacture of knitted and crocheted apparel</i> |
| 1430 | การผลิตเครื่องแต่งกายที่ทำจากการถักนิตและโครเชต์ | 27 | - | 27 | Manufacture of knitted and crocheted apparel |
| 14301 | การผลิตเสื้อผ้าเครื่องแต่งกายที่ทำจากการถักนิตหรือโครเชต์ | 7 | - | 7 | Manufacture of knitted or crocheted wearing apparel |
| 14302 | การผลิตถุงเท้า ถุงน่อง เสื้อกางเกงยัดแนบเนื้อ ที่ทำจากการถักนิตหรือโครเชต์ | 20 | - | 20 | Manufacture of hosiery, including socks, tights and pantyhose |
| 15 | การผลิตเครื่องหนังและผลิตภัณฑ์ที่เกี่ยวข้อง | 491 | 13 | 478 | Manufacture of leather and related products |
| 151 | การฟอกและตกแต่งหนังฟอก การผลิตกระเป๋าเดินทาง กระเป๋าถือ อาน และเครื่องลากเทียมสัตว์ การตกแต่ง และย้อมสีขนสัตว์ | 254 | 13 | 241 | <i>Tanning and dressing of leather; manufacture of luggage, handbags, saddlery, and harness; dressing and dyeing of fur</i> |
| 1511 | การฟอกและตกแต่งหนังฟอก การตกแต่งและย้อมสีขนสัตว์ | 112 | 9 | 103 | Tanning and dressing of leather; dressing and dyeing of fur |
| 15110 | การฟอกและตกแต่งหนังฟอก การตกแต่งและย้อมสีขนสัตว์ | 112 | 9 | 103 | Tanning and dressing of leather; dressing and dyeing of fur |
| 1512 | การผลิตกระเป๋าเดินทาง กระเป๋าถือ และสิ่งที่คล้ายกัน อานและเครื่องลากเทียมสัตว์ | 142 | 4 | 138 | Manufacture of luggage, handbags and the like, saddlery and harness |
| 15121 | การผลิตกระเป๋าเดินทาง กระเป๋าถือ และสิ่งที่คล้ายกัน | 128 | 4 | 124 | Manufacture of luggage, handbags and the like |
| 15122 | การผลิตเครื่องลากเทียมสัตว์และของเล่นสัตว์ | 9 | - | 9 | Manufacture of saddlery, harness and pet toys |
| 15129 | การผลิตสิ่งของอื่นๆ ที่ทำจากหนังฟอกหรือหนังอัด | 5 | - | 5 | Manufacture of other leather products |
| 152 | การผลิตรองเท้า | 237 | - | 237 | <i>Manufacture of footwear</i> |
| 1520 | การผลิตรองเท้า | 237 | - | 237 | Manufacture of footwear |
| 15201 | การผลิตรองเท้าหนัง | 148 | - | 148 | Manufacture of leather footwear |
| 15202 | การผลิตรองเท้ายาง | 57 | - | 57 | Manufacture of rubber footwear |
| 15203 | การผลิตรองเท้าไม้ | 1 | - | 1 | Manufacture of wood footwear |

ตาราง 26 จำนวนสถานประกอบการ จำแนกตามการขายสินค้าหรือบริการทางอินเทอร์เน็ต และประเภทอุตสาหกรรม (ต่อ)

TABLE 26 NUMBER OF ESTABLISHMENTS BY SALES OF GOODS VIA INTERNET AND CATEGORY OF INDUSTRY (cont'd)

| รหัส Code | ประเภทอุตสาหกรรม | จำนวน สถานประกอบการ Number of establishments | การขายสินค้าหรือบริการทางอินเทอร์เน็ต | | Category of industry |
|--------------|--|---|---------------------------------------|-------------|---|
| | | | Sales of goods via internet | | |
| | | | มี Yes | ไม่มี No | |
| 15204 | การผลิตรองเท้ากีฬา | 9 | - | 9 | Manufacture of sport footwear |
| 15209 | การผลิตรองเท้าอื่นๆ | 22 | - | 22 | Manufacture of other footwear |
| 16 | การผลิตไม้และผลิตภัณฑ์จากไม้และไม้ก๊อก (ยกเว้นเฟอร์นิเจอร์) การผลิตสิ่งของจากฟางและวัสดุถักสานอื่นๆ | 625 | 7 | 618 | Manufacture of wood and of products of wood and cork (except furniture); manufacture of articles of straw and plaiting materials |
| <i>161</i> | <i>การเลื่อยไม้และการไสไม้</i> | <i>94</i> | <i>2</i> | <i>92</i> | <i>Sawmilling and planing of wood</i> |
| 1610 | การเลื่อยไม้และการไสไม้ | 94 | 2 | 92 | Sawmilling and planing of wood |
| 16101 | การเลื่อยไม้ | 89 | 2 | 87 | Sawmilling of wood |
| 16102 | การอบและการอัดน้ำยาไม้ | 5 | - | 5 | Drying, impregnation or chemical treatment of wood |
| <i>162</i> | <i>การผลิตผลิตภัณฑ์จากไม้ ไม้ก๊อก ฟาง และวัสดุถักสาน</i> | <i>531</i> | <i>5</i> | <i>526</i> | <i>Manufacture of products of wood, cork, straw and plaiting materials</i> |
| 1621 | การผลิตแผ่นไม้บางและแผ่นไม้ที่คล้ายกัน | 54 | - | 54 | Manufacture of veneer sheets and wood-based panels |
| 16210 | การผลิตแผ่นไม้บางและแผ่นไม้ที่คล้ายกัน | 54 | - | 54 | Manufacture of veneer sheets and wood-based panels |
| 1622 | การผลิตผลิตภัณฑ์ไม้ที่ใช้ในการก่อสร้างและประกอบอาคาร | 141 | 3 | 138 | Manufacture of carpentry and joinery |
| 16220 | การผลิตผลิตภัณฑ์ไม้ที่ใช้ในการก่อสร้างและประกอบอาคาร | 141 | 3 | 138 | Manufacture of carpentry and joinery |
| 1623 | การผลิตภาชนะบรรจุที่ทำจากไม้ | 43 | - | 43 | Manufacture of wooden containers |
| 16230 | การผลิตภาชนะบรรจุที่ทำจากไม้ | 43 | - | 43 | Manufacture of wooden containers |
| 1629 | การผลิตผลิตภัณฑ์อื่นๆ ที่ทำจากไม้ การผลิตสิ่งของที่ทำจาก ไม้ก๊อก ฟาง และวัสดุถักสาน | 293 | 2 | 291 | Manufacture of other products of wood; manufacture of articles of cork, straw and plaiting materials |
| 16291 | การผลิตเครื่องใช้ในบ้านที่ทำจากไม้และไม้ก๊อก | 164 | 1 | 163 | Manufacture of household articles of wood and cork |
| 16292 | การผลิตผลิตภัณฑ์ที่ทำจากฟางและวัสดุถักสาน | 85 | - | 85 | Manufacture of straw and plaiting products |

ตาราง 26 จำนวนสถานประกอบการ จำแนกตามการขายสินค้าหรือบริการทางอินเทอร์เน็ต และประเภทอุตสาหกรรม (ต่อ)

TABLE 26 NUMBER OF ESTABLISHMENTS BY SALES OF GOODS VIA INTERNET AND CATEGORY OF INDUSTRY (cont'd)

| รหัส Code | ประเภทอุตสาหกรรม | จำนวน สถานประกอบการ Number of establishments | การขายสินค้าหรือบริการทางอินเทอร์เน็ต | | Category of industry |
|--------------|---|---|---------------------------------------|-------------|---|
| | | | Sales of goods via internet | | |
| | | | มี Yes | ไม่มี No | |
| 16299 | การผลิตผลิตภัณฑ์อื่นๆ ที่ทำจากไม้และไม่กึ่งกึ่ง ซึ่งมีได้จัดประเภทไว้ในที่อื่น | 44 | 1 | 43 | Manufacture of other products of wood and cork, n.e.c |
| 17 | การผลิตกระดาษและผลิตภัณฑ์กระดาษ | 435 | 15 | 420 | Manufacture of paper and paper products |
| 170 | การผลิตกระดาษและผลิตภัณฑ์กระดาษ | 435 | 15 | 420 | Manufacture of paper and paper products |
| 1701 | การผลิตเยื่อกระดาษ กระดาษ และกระดาษแข็ง | 70 | 2 | 68 | Manufacture of pulp, paper and paperboard |
| 17011 | การผลิตเยื่อกระดาษ | 3 | - | 3 | Manufacture of pulp |
| 17012 | การผลิตกระดาษและกระดาษแข็ง | 67 | 2 | 65 | Manufacture of paper and paperboard |
| 1702 | การผลิตกระดาษลอนลูกฟูกและกระดาษแข็งลอนลูกฟูก และการผลิตบรรจุภัณฑ์ที่ทำจากกระดาษและกระดาษแข็ง | 281 | 9 | 272 | Manufacture of corrugated paper and paperboard and of containers of paper and paperboard |
| 17020 | การผลิตกระดาษลอนลูกฟูกและกระดาษแข็งลอนลูกฟูก และการผลิตบรรจุภัณฑ์ที่ทำจากกระดาษและกระดาษแข็ง | 281 | 9 | 272 | Manufacture of corrugated paper and paperboard and of containers of paper and paperboard |
| 1709 | การผลิตผลิตภัณฑ์อื่นๆ ที่ทำจากกระดาษและกระดาษแข็ง | 84 | 4 | 80 | Manufacture of other articles of paper and paperboard |
| 17091 | การผลิตผลิตภัณฑ์ที่ทำจากกระดาษชนิดใช้ในครัวเรือน และสุขอนามัย | 13 | 1 | 12 | Manufacture of household and personal hygiene paper |
| 17092 | การผลิตอุปกรณ์เครื่องเขียนจากกระดาษ | 30 | - | 30 | Manufacture of paper stationery |
| 17099 | การผลิตผลิตภัณฑ์อื่นๆ ที่ทำจากกระดาษและกระดาษแข็ง ซึ่งมีได้จัดประเภทไว้ในที่อื่น | 41 | 3 | 38 | Manufacture of other articles of paper and paperboard, n.e.c |
| 18 | การพิมพ์และการผลิตซ้ำสื่อบันทึกข้อมูล | 721 | 21 | 700 | Printing and reproduction of recorded media |
| 181 | การพิมพ์และกิจกรรมบริการที่เกี่ยวข้องกับการพิมพ์ | 719 | 20 | 699 | Printing and service activities related to printing |
| 1811 | การพิมพ์ | 697 | 19 | 678 | Printing |
| 18111 | การพิมพ์หนังสือพิมพ์ วารสาร และนิตยสาร | 85 | 2 | 83 | Printing of newspapers, magazines and periodicals |
| 18112 | การพิมพ์ฉลาก | 10 | 2 | 8 | Printing of labels |

ตาราง 26 จำนวนสถานประกอบการ จำแนกตามการขายสินค้าหรือบริการทางอินเทอร์เน็ต และประเภทอุตสาหกรรม (ต่อ)

TABLE 26 NUMBER OF ESTABLISHMENTS BY SALES OF GOODS VIA INTERNET AND CATEGORY OF INDUSTRY (cont'd)

| รหัส Code | ประเภทอุตสาหกรรม | จำนวน สถานประกอบการ Number of establishments | การขายสินค้าหรือบริการทางอินเทอร์เน็ต | | Category of industry |
|--------------|---|---|---------------------------------------|-------------|---|
| | | | Sales of goods via internet | | |
| | | | มี Yes | ไม่มี No | |
| 18119 | การพิมพ์อื่นๆ | 602 | 15 | 587 | Other Printing |
| 1812 | กิจกรรมบริการที่เกี่ยวข้องกับการพิมพ์ | 22 | 1 | 21 | Service activities related to printing |
| 18121 | การบริการก่อนการพิมพ์ | 12 | - | 12 | Pre-press printing services |
| 18122 | การบริการอื่นๆ ที่เกี่ยวข้องกับการพิมพ์ | 10 | 1 | 9 | Other services activities related to printing |
| 182 | การผลิตซ้ำสื่อบันทึกข้อมูล | 2 | 1 | 1 | Reproduction of recorded media |
| 1820 | การผลิตซ้ำสื่อบันทึกข้อมูล | 2 | 1 | 1 | Reproduction of recorded media |
| 18200 | การผลิตซ้ำสื่อบันทึกข้อมูล | 2 | 1 | 1 | Reproduction of recorded media |
| 19 | การผลิตถ่านโค้กและผลิตภัณฑ์ที่ได้จากการกลั่นปิโตรเลียม | 39 | 2 | 37 | Manufacture of coke and refined petroleum products |
| 191 | การผลิตถ่านโค้ก | 5 | - | 5 | Manufacture of coke oven products |
| 1910 | การผลิตถ่านโค้ก | 5 | - | 5 | Manufacture of coke oven products |
| 19100 | การผลิตถ่านโค้ก | 5 | - | 5 | Manufacture of coke oven products |
| 192 | การผลิตผลิตภัณฑ์ที่ได้จากการกลั่นปิโตรเลียม | 34 | 2 | 32 | Manufacture of refined petroleum products |
| 1920 | การผลิตผลิตภัณฑ์ที่ได้จากการกลั่นปิโตรเลียม | 34 | 2 | 32 | Manufacture of refined petroleum products |
| 19201 | การผลิตผลิตภัณฑ์ที่ได้จากโรงกลั่นปิโตรเลียม | 25 | 2 | 23 | Manufacture of refinery petroleum products |
| 19202 | การผลิตเชื้อเพลิงชีวภาพ | 1 | - | 1 | Manufacture of bio-fuel products |
| 19209 | การผลิตผลิตภัณฑ์อื่นๆ ที่ได้จากการกลั่นปิโตรเลียม | 8 | - | 8 | Manufacture of other petroleum products |
| 20 | การผลิตเคมีภัณฑ์และผลิตภัณฑ์เคมี | 851 | 41 | 810 | Manufacture of chemicals and chemical products |
| 201 | การผลิตเคมีภัณฑ์ขั้นมูลฐาน ปุ๋ยเคมีและสารประกอบไนโตรเจน พลาสติกและยางสังเคราะห์ขั้นต้น | 343 | 17 | 326 | Manufacture of basic chemicals, fertilizers and nitrogen compounds, plastic and synthetic and primary form |
| 2011 | การผลิตเคมีภัณฑ์ขั้นมูลฐาน | 94 | 8 | 86 | Manufacture of basic chemicals |
| 20111 | การผลิตก๊าซชนิดใช้ในงานอุตสาหกรรม | 21 | 5 | 16 | Manufacture of industrial gases |
| 20112 | การผลิตสีย้อมและสีผง | 41 | 2 | 39 | Manufacture of dyes and pigments |

ตาราง 26 จำนวนสถานประกอบการ จำแนกตามการขายสินค้าหรือบริการทางอินเทอร์เน็ต และประเภทอุตสาหกรรม (ต่อ)

TABLE 26 NUMBER OF ESTABLISHMENTS BY SALES OF GOODS VIA INTERNET AND CATEGORY OF INDUSTRY (cont'd)

| รหัส Code | ประเภทอุตสาหกรรม | จำนวน สถานประกอบการ Number of establishments | การขายสินค้าหรือบริการทางอินเทอร์เน็ต | | Category of industry |
|--------------|--|---|---------------------------------------|-------------|---|
| | | | Sales of goods via internet | | |
| | | | มี Yes | ไม่มี No | |
| 20113 | การผลิตเคมีภัณฑ์อนินทรีย์อื่นๆ ชั้นมูลฐาน | 3 | - | 3 | Manufacture of other basic inorganic chemicals |
| 20115 | การผลิตเคมีภัณฑ์อนินทรีย์อื่นๆ ชั้นมูลฐาน | 29 | 1 | 28 | Manufacture of other basic organic chemicals |
| 2012 | การผลิตปุ๋ยเคมีและสารประกอบไนโตรเจน | 71 | 3 | 68 | Manufacture of fertilizers and nitrogen compounds |
| 20121 | การผลิตปุ๋ยเคมี | 70 | 3 | 67 | Manufacture of fertilizers |
| 20122 | การผลิตสารประกอบไนโตรเจน | 1 | - | 1 | Manufacture of nitrogen compounds |
| 2013 | การผลิตพลาสติกและยางสังเคราะห์ขั้นต้น | 178 | 6 | 172 | Manufacture of plastics and synthetic rubber in primary forms |
| 20131 | การผลิตเม็ดพลาสติกและพลาสติกขั้นต้น | 172 | 6 | 166 | Manufacture of plastic pellets and plastics in primary forms |
| 20132 | การผลิตยางสังเคราะห์ขั้นต้น | 6 | - | 6 | Manufacture of synthetic rubber in primary forms |
| | 202 การผลิตผลิตภัณฑ์เคมีอื่นๆ | 494 | 24 | 470 | Manufacture of other chemical products |
| 2021 | การผลิตยาปราบศัตรูพืชและผลิตภัณฑ์เคมีอื่นๆ ทางการเกษตร | 37 | 4 | 33 | Manufacture of pesticides and other agrochemical products |
| 20210 | การผลิตยาปราบศัตรูพืชและผลิตภัณฑ์เคมีอื่นๆ ทางการเกษตร | 37 | 4 | 33 | Manufacture of pesticides and other agrochemical products |
| 2022 | การผลิตสี น้ำมันชักเงาและสารเคลือบที่คล้ายกัน หมึกพิมพ์ และน้ำมันทาไม้ | 164 | 5 | 159 | Manufacture of paints, varnishes and similar coatings, printing ink and mastics |
| 20221 | การผลิตสี น้ำมันชักเงาและสารเคลือบที่คล้ายกัน และน้ำมันทาไม้ | 144 | 4 | 140 | Manufacture of paints, varnishes and similar coatings and mastics |
| 20222 | การผลิตหมึกพิมพ์ | 20 | 1 | 19 | Manufacture of printing ink |
| 2023 | การผลิตสบู่และสารซักฟอก ผลิตภัณฑ์เคมีที่ใช้ในการทำ ทำความสะอาดและขัดเงา น้ำหอมและเครื่องประพินโฉม | 160 | 9 | 151 | Manufacture of soap and detergents, cleaning and polishing preparations, perfumes and toilet preparations |
| 20231 | การผลิตสบู่และสารซักฟอก ผลิตภัณฑ์เคมีที่ใช้ในการทำ ทำความสะอาดและขัดเงา | 72 | 3 | 69 | Manufacture of soap and detergents, cleaning and polishing preparations |
| 20232 | การผลิตน้ำหอม เครื่องสำอาง และเครื่องประพินโฉม | 88 | 6 | 82 | Manufacture of perfumes, cosmetics and toilet preparations |
| 2029 | การผลิตผลิตภัณฑ์เคมีอื่นๆ ซึ่งมีได้จัดประเภทไว้ในที่อื่น | 133 | 6 | 127 | Manufacture of other chemical products, n.e.c |
| 20291 | การผลิตวัตถุระเบิด | 10 | - | 10 | Manufacture of explosives products |

ตาราง 26 จำนวนสถานประกอบการ จำแนกตามการขายสินค้าหรือบริการทางอินเทอร์เน็ต และประเภทอุตสาหกรรม (ต่อ)

TABLE 26 NUMBER OF ESTABLISHMENTS BY SALES OF GOODS VIA INTERNET AND CATEGORY OF INDUSTRY (cont'd)

| รหัส Code | ประเภทอุตสาหกรรม | จำนวน สถานประกอบการ Number of establishments | การขายสินค้าหรือบริการทางอินเทอร์เน็ต | | Category of industry |
|--------------|---|---|---------------------------------------|--------------|--|
| | | | Sales of goods via internet | | |
| | | | มี Yes | ไม่มี No | |
| 20292 | การผลิตกาวและเยลาติน | 41 | 2 | 39 | Manufacture of gules and gelatine |
| 20294 | การผลิตผลิตภัณฑ์เคมีที่ใช้ในการถ่ายรูป | 7 | 1 | 6 | Manufacture of chemical preparations for photographic uses |
| 20299 | การผลิตผลิตภัณฑ์เคมีอื่นๆ ซึ่งมีได้จัดประเภทไว้ในที่อื่น | 75 | 3 | 72 | Manufacture of other chemical products, n.e.c |
| 203 | การผลิตเส้นใยประดิษฐ์ | 14 | - | 14 | Manufacture of man-made fibres |
| 2030 | การผลิตเส้นใยประดิษฐ์ | 14 | - | 14 | Manufacture of man-made fibres |
| 20300 | การผลิตเส้นใยประดิษฐ์ | 14 | - | 14 | Manufacture of man-made fibres |
| 21 | การผลิตเภสัชภัณฑ์ เคมีภัณฑ์ที่ใช้รักษาโรค และผลิตภัณฑ์จากพืชและสัตว์ที่ใช้รักษาโรค | 122 | 9 | 113 | Manufacture of pharmaceuticals, medicinal chemical and botanical products |
| 210 | การผลิตเภสัชภัณฑ์ เคมีภัณฑ์ที่ใช้รักษาโรค และผลิตภัณฑ์จากพืชและสัตว์ที่ใช้รักษาโรค | 122 | 9 | 113 | Manufacture of pharmaceuticals, medicinal chemical and botanical products |
| 2100 | การผลิตเภสัชภัณฑ์ เคมีภัณฑ์ที่ใช้รักษาโรค และผลิตภัณฑ์จากพืชและสัตว์ที่ใช้รักษาโรค | 122 | 9 | 113 | Manufacture of pharmaceuticals, medicinal chemical and botanical products |
| 21001 | การผลิตเภสัชภัณฑ์และเคมีภัณฑ์ที่ใช้รักษาโรค | 81 | 5 | 76 | Manufacture of pharmaceuticals, medicinal chemical products |
| 21002 | การผลิตผลิตภัณฑ์จากพืชและสัตว์ที่ใช้รักษาโรค | 41 | 4 | 37 | Manufacture of medicinal botanical products |
| 22 | การผลิตผลิตภัณฑ์ยางและพลาสติก | 1,424 | 50 | 1,374 | Manufacture of rubber and plastic products |
| 221 | การผลิตผลิตภัณฑ์ยาง | 292 | 12 | 280 | Manufacture of rubber products |
| 2211 | การผลิตยางนอกและยางใน การหล่อดอกยาง และการซ่อมสร้างยาง | 104 | 6 | 98 | Manufacture of rubber tyres and tubes; retreading and rebuilding of rubber tyres |
| 22111 | การผลิตยางนอกและยางใน | 81 | 6 | 75 | Manufacture of rubber tyres and tubes |
| 22112 | การหล่อดอกยางและการซ่อมสร้างยาง | 23 | - | 23 | Retreading and rebuilding of rubber tyres |
| 2219 | การผลิตผลิตภัณฑ์ยางอื่นๆ | 188 | 6 | 182 | Manufacture of other rubber products |
| 22191 | การผลิตยางแผ่น แท่ง ก้อน และรูปทรงต่างๆ | 23 | - | 23 | Manufacture of rubber plates, sheets, strip, rods, profile shapes |

ตาราง 26 จำนวนสถานประกอบการ จำแนกตามการขายสินค้าหรือบริการทางอินเทอร์เน็ต และประเภทอุตสาหกรรม (ต่อ)

TABLE 26 NUMBER OF ESTABLISHMENTS BY SALES OF GOODS VIA INTERNET AND CATEGORY OF INDUSTRY (cont'd)

| รหัส Code | ประเภทอุตสาหกรรม | จำนวน สถานประกอบการ Number of establishments | การขายสินค้าหรือบริการทางอินเทอร์เน็ต | | Category of industry |
|--------------|---|---|---------------------------------------|--------------|---|
| | | | Sales of goods via internet | | |
| | | | มี Yes | ไม่มี No | |
| 22193 | การผลิตสิ่งของเครื่องใช้ด้านสุขอนามัยหรือเภสัชกรรมที่ทำจากยาง | 8 | - | 8 | Manufacture of rubber hygienic or pharmaceutical articles |
| 22199 | การผลิตผลิตภัณฑ์ยางอื่นๆ ซึ่งมีได้จัดประเภทไว้ในที่อื่น | 157 | 6 | 151 | Manufacture of other rubber products, n.e.c. |
| 222 | การผลิตผลิตภัณฑ์พลาสติก | 1,132 | 38 | 1,094 | Manufacture of plastics products |
| 2221 | การผลิตผลิตภัณฑ์ที่ใช้ในการก่อสร้าง/ประกอบอาคาร ที่ทำจากพลาสติก | 43 | - | 43 | Manufacture of builders' plastic wares |
| 22210 | การผลิตผลิตภัณฑ์ที่ใช้ในการก่อสร้าง/ประกอบอาคาร ที่ทำจากพลาสติก | 43 | - | 43 | Manufacture of builders' plastic wares |
| 2222 | การผลิตบรรจุภัณฑ์พลาสติก | 555 | 16 | 539 | Manufacture of plastics articles for the packaging of goods |
| 22220 | การผลิตบรรจุภัณฑ์พลาสติก | 555 | 16 | 539 | Manufacture of plastics articles for the packaging of goods |
| 2223 | การผลิตผลิตภัณฑ์พลาสติกกึ่งสำเร็จรูปและสำเร็จรูป | 143 | 11 | 132 | Manufacture of finished plastics products |
| 22230 | การผลิตผลิตภัณฑ์พลาสติกกึ่งสำเร็จรูปและสำเร็จรูป | 143 | 11 | 132 | Manufacture of finished plastics products |
| 2229 | การผลิตผลิตภัณฑ์พลาสติกอื่นๆ | 391 | 11 | 380 | Manufacture of other plastics products |
| 22291 | การผลิตเครื่องใช้บนโต๊ะอาหาร ในครัว และในห้องน้ำ ที่ทำจากพลาสติก | 53 | 1 | 52 | Manufacture of plastic tableware, kitchenware and toilet articles |
| 22292 | การผลิตผลิตภัณฑ์ไฟเบอร์กลาส | 42 | - | 42 | Manufacture of fiberglass products |
| 22299 | การผลิตผลิตภัณฑ์พลาสติกอื่นๆ ซึ่งมีได้จัดประเภทไว้ในที่อื่น | 296 | 10 | 286 | Manufacture of other plastics products, n.e.c. |
| 23 | การผลิตผลิตภัณฑ์อื่นๆ ที่ทำจากแร่โลหะ | 987 | 16 | 971 | Manufacture of other non-metallic mineral products |
| 231 | การผลิตแก้วและผลิตภัณฑ์แก้ว | 103 | 1 | 102 | Manufacture of glass and glass products |
| 2310 | การผลิตแก้วและผลิตภัณฑ์แก้ว | 103 | 1 | 102 | Manufacture of glass and glass products |
| 23101 | การผลิตแก้ว/กระจกแผ่น | 56 | 1 | 55 | Manufacture of flat glass |
| 23102 | การผลิตภาชนะบรรจุและเครื่องใช้บนโต๊ะอาหารที่ทำจากแก้ว | 26 | - | 26 | Manufacture of containers and tablewares of glass |

ตาราง 26 จำนวนสถานประกอบการ จำแนกตามการขายสินค้าหรือบริการทางอินเทอร์เน็ต และประเภทอุตสาหกรรม (ต่อ)

TABLE 26 NUMBER OF ESTABLISHMENTS BY SALES OF GOODS VIA INTERNET AND CATEGORY OF INDUSTRY (cont'd)

| รหัส Code | ประเภทอุตสาหกรรม | จำนวน สถานประกอบการ Number of establishments | การขายสินค้าหรือบริการทางอินเทอร์เน็ต | | Category of industry |
|--------------|--|---|---------------------------------------|-------------|---|
| | | | Sales of goods via internet | | |
| | | | มี Yes | ไม่มี No | |
| 23103 | การผลิตไฟเบอร์กลาส | 5 | - | 5 | Manufacture of glass fibres |
| 23109 | การผลิตผลิตภัณฑ์แก้วอื่นๆ | 16 | - | 16 | Manufacture of other glass products |
| 239 | การผลิตผลิตภัณฑ์อื่นๆ ที่ทำจากแร่โลหะ ซึ่งมิได้จัดประเภทไว้ในที่อื่น | 884 | 15 | 869 | Manufacture of non-metallic mineral products, n.e.c. |
| 2391 | การผลิตผลิตภัณฑ์วัสดุทนไฟ | 47 | 2 | 45 | Manufacture of refractory products |
| 23910 | การผลิตผลิตภัณฑ์วัสดุทนไฟ | 47 | 2 | 45 | Manufacture of refractory products |
| 2392 | การผลิตวัสดุก่อสร้างที่ทำจากดินเหนียว | 79 | 4 | 75 | Manufacture of clay building materials |
| 23921 | การผลิตอิฐ | 29 | - | 29 | Manufacture of non-refractory bricks |
| 23922 | การผลิตกระเบื้องปูพื้นและแผ่นเซรามิก | 17 | 3 | 14 | Manufacture of non-refractory ceramic flooring tiles and mosaic cubes |
| 23923 | การผลิตเครื่องสุขภัณฑ์เซรามิก | 28 | - | 28 | Manufacture of ceramic sanitary fixtures |
| 23929 | การผลิตวัสดุก่อสร้างอื่นๆ ที่ทำจากดินเหนียว | 5 | 1 | 4 | Manufacture of other clay building materials |
| 2393 | การผลิตผลิตภัณฑ์เซรามิกชนิดพอร์ซเลน และผลิตภัณฑ์เซรามิกอื่นๆ | 111 | 3 | 108 | Manufacture of other porcelain and ceramic products |
| 23931 | การผลิตผลิตภัณฑ์เครื่องใช้บนโต๊ะอาหารที่ทำจากเซรามิก | 16 | - | 16 | Manufacture of ceramic tableware |
| 23932 | การผลิตผลิตภัณฑ์ประติมากรรมและของประดับตกแต่ง ที่ทำจากเซรามิก | 67 | 1 | 66 | Manufacture of statuettes and other ornamental ceramic articles |
| 23933 | การผลิตฉนวนไฟฟ้าและอุปกรณ์ติดตั้ง ซึ่งใช้เป็นฉนวน ที่ทำจากเซรามิก | 2 | - | 2 | Manufacture of electrical insulators and insulating fittings of ceramics |
| 23939 | การผลิตผลิตภัณฑ์เซรามิกชนิดพอร์ซเลน และผลิตภัณฑ์เซรามิกอื่นๆ ซึ่งมิได้จัดประเภทไว้ในที่อื่น | 26 | 2 | 24 | Manufacture of other porcelain and ceramic products, n.e.c |

ตาราง 26 จำนวนสถานประกอบการ จำแนกตามการขายสินค้าหรือบริการทางอินเทอร์เน็ต และประเภทอุตสาหกรรม (ต่อ)

TABLE 26 NUMBER OF ESTABLISHMENTS BY SALES OF GOODS VIA INTERNET AND CATEGORY OF INDUSTRY (cont'd)

| รหัส Code | ประเภทอุตสาหกรรม | จำนวน สถานประกอบการ Number of establishments | การขายสินค้าหรือบริการทางอินเทอร์เน็ต | | Category of industry |
|--------------|--|---|---------------------------------------|-------------|---|
| | | | Sales of goods via internet | | |
| | | | มี Yes | ไม่มี No | |
| 2394 | การผลิตปูนซีเมนต์ ปูนไลม์ (ปูนขาว) และปูนปลาสเตอร์ | 43 | 1 | 42 | Manufacture of cement, lime and plaster |
| 23941 | การผลิตปูนซีเมนต์ | 34 | 1 | 33 | Manufacture of cement |
| 23942 | การผลิตปูนไลม์ (ปูนขาว) และปูนปลาสเตอร์ | 9 | - | 9 | Manufacture of lime and plaster |
| 2395 | การผลิตผลิตภัณฑ์คอนกรีต ปูนซีเมนต์ และปูนปลาสเตอร์ | 530 | 3 | 527 | Manufacture of articles of concrete, cement and plaster |
| 23951 | การผลิตผลิตภัณฑ์คอนกรีตที่ใช้ในงานก่อสร้าง | 298 | 2 | 296 | Manufacture of articles of concrete for construction |
| 23952 | การผลิตผลิตภัณฑ์ปูนปลาสเตอร์ที่ใช้ในงานก่อสร้าง | 15 | - | 15 | Manufacture of articles of plaster for construction |
| 23953 | การผลิตคอนกรีตผสมเสร็จ | 41 | 1 | 40 | Manufacture of ready-mix concrete |
| 23954 | การผลิตผลิตภัณฑ์ไฟเบอร์ซีเมนต์ | 10 | - | 10 | Manufacture of articles of fiber-cement |
| 23959 | การผลิตผลิตภัณฑ์อื่นๆ ที่ทำจากคอนกรีต ปูนซีเมนต์ และปูนปลาสเตอร์ | 166 | - | 166 | Manufacture of other articles of concrete, cement and plaster |
| 2396 | การตัด การขึ้นรูป และการแต่งสำเร็จหิน | 57 | 1 | 56 | Cutting, shaping and finishing of stone |
| 23961 | การผลิตผลิตภัณฑ์หินที่ใช้ในการก่อสร้าง | 9 | - | 9 | Manufacture of stone for construction |
| 23969 | การผลิตผลิตภัณฑ์อื่นๆ ที่ทำจากหิน | 48 | 1 | 47 | Manufacture of other stone products |
| 2399 | การผลิตผลิตภัณฑ์อื่นๆ ที่ทำจากแร่โลหะ ซึ่งมีได้จัดประเภทไว้ในที่อื่น | 17 | 1 | 16 | Manufacture of other non-metallic mineral products, n.e.c. |
| 23991 | การผลิตผลิตภัณฑ์ขัดถู | 9 | 1 | 8 | Manufacture of abrasive products |
| 23999 | การผลิตผลิตภัณฑ์อื่นๆ ที่ทำจากแร่โลหะ ซึ่งมีได้จัดประเภทไว้ในที่อื่น | 8 | - | 8 | Manufacture of other non-metallic mineral products, n.e.c. |
| 24 | การผลิตโลหะขั้นมูลฐาน | 833 | 20 | 813 | Manufacture of basic metals |
| 241 | การผลิตเหล็กและเหล็กกล้าขั้นมูลฐาน | 334 | 11 | 323 | Manufacture of basic iron and steel |
| 2410 | การผลิตเหล็กและเหล็กกล้าขั้นมูลฐาน | 334 | 11 | 323 | Manufacture of basic iron and steel |

ตาราง 26 จำนวนสถานประกอบการ จำแนกตามการขายสินค้าหรือบริการทางอินเทอร์เน็ต และประเภทอุตสาหกรรม (ต่อ)

TABLE 26 NUMBER OF ESTABLISHMENTS BY SALES OF GOODS VIA INTERNET AND CATEGORY OF INDUSTRY (cont'd)

| รหัส Code | ประเภทอุตสาหกรรม | จำนวน สถานประกอบการ Number of establishments | การขายสินค้าหรือบริการทางอินเทอร์เน็ต | | Category of industry |
|--------------|---|---|---------------------------------------|-------------|--|
| | | | Sales of goods via internet | | |
| | | | มี Yes | ไม่มี No | |
| 24101 | การผลิตเหล็กและเหล็กกล้าขั้นมูลฐานในขั้นต้นและขั้นกลาง | 74 | 2 | 72 | Manufacture of basic iron and steel in primary and intermediate form |
| 24102 | การผลิตเหล็กและเหล็กกล้าแผ่น | 35 | 3 | 32 | Manufacture of iron and steel sheets |
| 24103 | การผลิตหลอด ท่อ โพรไฟล์กลวง และอุปกรณ์ติดตั้งที่เกี่ยวข้องที่ทำจากเหล็กกล้า | 41 | 2 | 39 | Manufacture of iron and steel tubes, pipes, hollow profiles and related fixtures |
| 24109 | การผลิตเหล็กและเหล็กกล้าขั้นมูลฐานอื่นๆ | 184 | 4 | 180 | Manufacture of other basic iron and steel |
| 242 | การผลิตโลหะมีค่าและโลหะอื่นๆ ที่ไม่ใช่เหล็กขั้นมูลฐาน | 213 | 6 | 207 | Manufacture of basic precious and other non-ferrous metals |
| 2420 | การผลิตโลหะมีค่าและโลหะอื่นๆ ที่ไม่ใช่เหล็กขั้นมูลฐาน | 213 | 6 | 207 | Manufacture of basic precious and other non-ferrous metals |
| 24201 | การผลิตโลหะมีค่าขั้นมูลฐาน | 18 | - | 18 | Manufacture of basic precious metals |
| 24202 | การผลิตอะลูมิเนียมและผลิตภัณฑ์อะลูมิเนียมขั้นมูลฐาน | 114 | 2 | 112 | Manufacture of basic aluminium and aluminium products |
| 24203 | การผลิตสังกะสี ตะกั่ว และดีบุก และผลิตภัณฑ์ของของดังกล่าวขั้นมูลฐาน | 9 | 1 | 8 | Manufacture of basic zinc, lead and tin and their products |
| 24204 | การผลิตทองแดงและผลิตภัณฑ์ทองแดงขั้นมูลฐาน | 13 | - | 13 | Manufacture of basic copper and copper products |
| 24209 | การผลิตโลหะอื่นๆ ที่ไม่ใช่เหล็กขั้นมูลฐานซึ่งมิได้จัดประเภทไว้ในที่อื่น | 59 | 3 | 56 | Manufacture of other basic non-ferrous metals, n.e.c |
| 243 | การหล่อโลหะ | 286 | 3 | 283 | Casting of metals |
| 2431 | การหล่อเหล็กและเหล็กกล้า | 75 | 2 | 73 | Casting of iron and steel |
| 24311 | การหล่อเหล็ก | 66 | 1 | 65 | Casting of iron |
| 24312 | การหล่อเหล็กกล้า | 9 | 1 | 8 | Casting of steel |
| 2432 | การหล่อโลหะที่มิใช่เหล็กและเหล็กกล้า | 211 | 1 | 210 | Casting of non-ferrous metals |
| 24320 | การหล่อโลหะที่มิใช่เหล็กและเหล็กกล้า | 211 | 1 | 210 | Casting of non-ferrous metals |

ตาราง 26 จำนวนสถานประกอบการ จำแนกตามการขายสินค้าหรือบริการทางอินเทอร์เน็ต และประเภทอุตสาหกรรม (ต่อ)

TABLE 26 NUMBER OF ESTABLISHMENTS BY SALES OF GOODS VIA INTERNET AND CATEGORY OF INDUSTRY (cont'd)

| รหัส Code | ประเภทอุตสาหกรรม | จำนวน สถานประกอบการ Number of establishments | การขายสินค้าหรือบริการทางอินเทอร์เน็ต Sales of goods via internet | | Category of industry |
|--------------|--|---|--|-------------|--|
| | | | มี Yes | ไม่มี No | |
| 25 | การผลิตผลิตภัณฑ์โลหะประดิษฐ์ (ยกเว้นเครื่องจักรและอุปกรณ์) | 5,111 | 60 | 5,051 | Manufacture of fabricated metal products (excepts machinery and equipment) |
| 251 | การผลิตผลิตภัณฑ์ที่มีโครงสร้างเป็นโลหะ ถังน้ำขนาดใหญ่ ที่เก็บกักน้ำ และเครื่องกำเนิดไอน้ำ | 1,458 | 13 | 1,445 | Manufacture of structural metal products, tanks, reservoirs and steam generator |
| 2511 | การผลิตผลิตภัณฑ์ที่มีโครงสร้างเป็นโลหะ | 1,400 | 10 | 1,390 | Manufacture of structural metal products |
| 25111 | การผลิตโครงสร้างโลหะสำหรับใช้ในงานก่อสร้าง | 104 | 2 | 102 | Manufacture of metal frameworks for construction |
| 25112 | การผลิตอาคารสำเร็จรูปที่มีโลหะเป็นส่วนประกอบหลัก | 6 | - | 6 | Manufacture of prefabricated buildings mainly of metal |
| 25113 | การผลิตประตู หน้าต่าง บานเลื่อน ประตูรั้ว และผลิตภัณฑ์ที่คล้ายกันที่ทำจากโลหะ | 1,029 | 6 | 1,023 | Manufacture of metal doors, windows, shutters, gates and similar products |
| 25119 | การผลิตผลิตภัณฑ์อื่นๆ ที่มีโครงสร้างเป็นโลหะ | 261 | 2 | 259 | Manufacture of other structural metal products |
| 2512 | การผลิตถังน้ำขนาดใหญ่ ที่เก็บกักน้ำ และภาชนะบรรจุที่ทำจากโลหะ | 48 | 2 | 46 | Manufacture of tanks, reservoirs and containers of metal |
| 25121 | การผลิตหม้อน้ำ (boiler) สำหรับการทำความร้อนจากส่วนกลาง และเครื่องกระจายความร้อน | 3 | - | 3 | Manufacture of central heating boilers and radiators |
| 25122 | การผลิตภาชนะบรรจุก๊าซอัดหรือก๊าซเหลวที่ทำจากโลหะ | 11 | - | 11 | Manufacture of metal containers for compressed or liquefied gas |
| 25129 | การผลิตถังน้ำขนาดใหญ่ ที่เก็บกักน้ำ และภาชนะบรรจุอื่นๆ ที่ทำจากโลหะ | 34 | 2 | 32 | Manufacture of other tanks, reservoirs and containers of metal |
| 2513 | การผลิตเครื่องกำเนิดไอน้ำ (ยกเว้นหม้อน้ำ (boiler) สำหรับการทำความร้อนจากส่วนกลาง) | 10 | 1 | 9 | Manufacture of steam generators (except central heating hot water boilers) |
| 25130 | การผลิตเครื่องกำเนิดไอน้ำ (ยกเว้นหม้อน้ำ (boiler) สำหรับการทำความร้อนจากส่วนกลาง) | 10 | 1 | 9 | Manufacture of steam generators (except central heating hot water boilers) |

ตาราง 26 จำนวนสถานประกอบการ จำแนกตามการขายสินค้าหรือบริการทางอินเทอร์เน็ต และประเภทอุตสาหกรรม (ต่อ)

TABLE 26 NUMBER OF ESTABLISHMENTS BY SALES OF GOODS VIA INTERNET AND CATEGORY OF INDUSTRY (cont'd)

| รหัส Code | ประเภทอุตสาหกรรม | จำนวน สถานประกอบการ Number of establishments | การขายสินค้าหรือบริการทางอินเทอร์เน็ต | | Category of industry |
|--------------|---|---|---------------------------------------|-------------|--|
| | | | Sales of goods via internet | | |
| | | | มี Yes | ไม่มี No | |
| 252 | การผลิตอาวุธและกระสุน | 5 | - | 5 | Manufacture of weapons and ammunition |
| 2520 | การผลิตอาวุธและกระสุน | 5 | - | 5 | Manufacture of weapons and ammunition |
| 25201 | การผลิตกระสุนและระเบิด | 3 | - | 3 | Manufacture of bullets and bombs |
| 25209 | การผลิตอาวุธหนัก อาวุธปืน และอาวุธอื่นๆ | 2 | - | 2 | Manufacture of heavy weapons, guns and other ammunition |
| 259 | การผลิตผลิตภัณฑ์โลหะประดิษฐ์อื่นๆ และกิจการบริการงานโลหะ | 3,648 | 47 | 3,601 | Manufacture of other fabricated metal products and metalworking services activities |
| 2591 | การผลิตผลิตภัณฑ์โลหะโดยวิธีการตี การกด การตอกพิมพ์ และการมันขึ้นรูปโลหะ รวมถึงกรรมวิธีโลหะผง | 2,060 | 15 | 2,045 | Forging, pressing, stamping and roll-forming of metal; powder metallurgy |
| 25910 | การผลิตผลิตภัณฑ์โลหะโดยวิธีการตี การกด การตอกพิมพ์ และการมันขึ้นรูปโลหะ รวมถึงกรรมวิธีโลหะผง | 2,060 | 15 | 2,045 | Forging, pressing, stamping and roll-forming of metal; powder metallurgy |
| 2592 | การตกแต่งและการเคลือบโลหะ การกลึงกัดไสโลหะ | 1,036 | 13 | 1,023 | Machining; treatment and coating of metals |
| 25921 | การตกแต่งและการเคลือบโลหะ | 204 | 5 | 199 | Treatment and coating of metals |
| 25922 | การกลึงกัดไสโลหะ | 832 | 8 | 824 | Machining |
| 2593 | การผลิตของใช้ชนิดมีคม เครื่องมือที่ใช้งานด้วยมือ และเครื่องโลหะทั่วไป | 221 | 6 | 215 | Manufacture of cutlery, hand tools and general hardware |
| 25931 | การผลิตของใช้ชนิดมีคม | 10 | - | 10 | Manufacture of cutlery |
| 25932 | การผลิตกุญแจและบานพับ | 46 | - | 46 | Manufacture of locks and hinges |
| 25939 | การผลิตเครื่องมือที่ใช้งานด้วยมือและเครื่องโลหะทั่วไปอื่นๆ | 165 | 6 | 159 | Manufacture of hand tools and general hardware |
| 2594 | การผลิตถัง กระจับป่อง ถังกลมขนาดใหญ่ และภาชนะบรรจุที่คล้ายกันที่ทำจากโลหะ | 63 | 3 | 60 | Manufacture of pails, cans, drums and similar containers of metal |
| 25941 | การผลิตถังกลมขนาดใหญ่และภาชนะบรรจุที่คล้ายกัน ที่ทำจากโลหะ | 12 | 2 | 10 | Manufacture of drums and similar containers of metal |

ตาราง 26 จำนวนสถานประกอบการ จำแนกตามการขายสินค้าหรือบริการทางอินเทอร์เน็ต และประเภทอุตสาหกรรม (ต่อ)

TABLE 26 NUMBER OF ESTABLISHMENTS BY SALES OF GOODS VIA INTERNET AND CATEGORY OF INDUSTRY (cont'd)

| รหัส Code | ประเภทอุตสาหกรรม | จำนวน สถานประกอบการ Number of establishments | การขายสินค้าหรือบริการทางอินเทอร์เน็ต | | Category of industry |
|--------------|---|---|---------------------------------------|-------------|--|
| | | | Sales of goods via internet | | |
| | | | มี Yes | ไม่มี No | |
| 25949 | การผลิตกระป๋องโลหะและบรรจุภัณฑ์อื่นๆ ที่ทำจากโลหะ | 51 | 1 | 50 | Manufacture of pails, cans and other containers of metal |
| 2595 | การผลิตของที่ทำจากลวด โซ่ สปริง สลักเกลียว และตะปูควง | 170 | 6 | 164 | Manufacture of wire products, chain, springs and screw |
| 25951 | การผลิตลวด เคเบิล และของที่ทำจากลวด | 39 | 4 | 35 | Manufacture of wire, cable and wire products |
| 25952 | การผลิตโซ่ สปริง สลักเกลียว และตะปูควง | 131 | 2 | 129 | Manufacture of chain, springs, bolt and screw |
| 2599 | การผลิตผลิตภัณฑ์โลหะประดิษฐ์อื่นๆ ซึ่งมีได้จัดประเภทไว้ในที่อื่น | 98 | 4 | 94 | Manufacture of other fabricated metal products, n.e.c. |
| 25991 | การผลิตเครื่องสุขภัณฑ์ที่ทำจากโลหะ | 8 | 1 | 7 | Manufacture of metal sanitary products |
| 25992 | การผลิตเครื่องใช้ในครัวที่ทำจากโลหะ | 54 | 3 | 51 | Manufacture of metal kitchen appliances and accessories |
| 25993 | การผลิตตู้รับภัยและเครื่องใช้สำนักงานที่ทำจากโลหะ (ยกเว้นเฟอร์นิเจอร์) | 3 | - | 3 | Manufacture of metal safes and stationery (except furniture) |
| 25999 | การผลิตผลิตภัณฑ์โลหะประดิษฐ์อื่นๆ ซึ่งมีได้จัดประเภทไว้ในที่อื่น | 33 | - | 33 | Manufacture of other fabricated metal products, n.e.c. |
| 26 | การผลิตผลิตภัณฑ์คอมพิวเตอร์ อิเล็กทรอนิกส์ และอุปกรณ์ที่ใช้ในทางทัศนศาสตร์ | 324 | 30 | 294 | Manufacture of computers, electronic and optical products |
| <i>261</i> | <i>การผลิตชิ้นส่วนและแผงวงจรอิเล็กทรอนิกส์</i> | <i>186</i> | <i>22</i> | <i>164</i> | <i>Manufacture of electronic components and boards</i> |
| 2610 | การผลิตชิ้นส่วนและแผงวงจรอิเล็กทรอนิกส์ | 186 | 22 | 164 | Manufacture of electronic components and boards |
| 26101 | การผลิตชิ้นส่วนอุปกรณ์แสดงผลภาพ | 9 | - | 9 | Manufacture of display components |
| 26102 | การผลิตตัวเก็บประจุและตัวต้านทานอิเล็กทรอนิกส์ | 3 | - | 3 | Manufacture of electronic capacitors and resistors |
| 26103 | การผลิตแผงวงจรอิเล็กทรอนิกส์ | 61 | 8 | 53 | Manufacture of bare printed circuit boards |
| 26104 | การผลิตอุปกรณ์กึ่งตัวนำและวงจรรวม | 37 | 2 | 35 | Manufacture of semiconductor and integrated circuits |
| 26109 | การผลิตชิ้นส่วนอิเล็กทรอนิกส์อื่นๆ | 76 | 12 | 64 | Manufacture of other electronic components |
| <i>262</i> | <i>การผลิตคอมพิวเตอร์และอุปกรณ์ต่อพ่วง</i> | <i>22</i> | <i>1</i> | <i>21</i> | <i>Manufacture of computers and peripheral equipment</i> |
| 2620 | การผลิตคอมพิวเตอร์และอุปกรณ์ต่อพ่วง | 22 | 1 | 21 | Manufacture of computers and peripheral equipment |
| 26201 | การผลิต/ประกอบคอมพิวเตอร์ | 13 | 1 | 12 | Manufacture and/or assembly of electronic computers |

ตาราง 26 จำนวนสถานประกอบการ จำแนกตามการขายสินค้าหรือบริการทางอินเทอร์เน็ต และประเภทอุตสาหกรรม (ต่อ)

TABLE 26 NUMBER OF ESTABLISHMENTS BY SALES OF GOODS VIA INTERNET AND CATEGORY OF INDUSTRY (cont'd)

| รหัส Code | ประเภทอุตสาหกรรม | จำนวน สถานประกอบการ Number of establishments | การขายสินค้าหรือบริการทางอินเทอร์เน็ต | | Category of industry |
|--------------|---|---|---------------------------------------|-------------|--|
| | | | Sales of goods via internet | | |
| | | | มี Yes | ไม่มี No | |
| 26202 | การผลิตอุปกรณ์จัดเก็บข้อมูล | 1 | - | 1 | Manufacture of storage devices |
| 26203 | การผลิตจอคอมพิวเตอร์ | 1 | - | 1 | Manufacture of monitors |
| 26209 | การผลิตอุปกรณ์ต่อพ่วงอื่นๆ | 7 | - | 7 | Manufacture of other peripheral equipment |
| 263 | การผลิตอุปกรณ์สื่อสาร | 26 | 5 | 21 | Manufacture of communication equipment |
| 2630 | การผลิตอุปกรณ์สื่อสาร | 26 | 5 | 21 | Manufacture of communication equipment |
| 26301 | การผลิตโทรศัพท์และโทรสารแบบใช้สาย | 2 | - | 2 | Manufacture of wire telephone and facsimile equipment |
| 26302 | การผลิตอุปกรณ์สื่อสารแบบไร้สาย | 2 | - | 2 | Manufacture of wireless communications equipment |
| 26303 | การผลิตอุปกรณ์สื่อสารที่ใช้ในการรับ/ส่งสัญญาณทางวิทยุและโทรทัศน์ | 17 | 5 | 12 | Manufacture of radio and television transmitters and receivers |
| 26309 | การผลิตอุปกรณ์สื่อสารอื่นๆ | 5 | - | 5 | Manufacture of other communication equipment |
| 264 | การผลิตเครื่องใช้อิเล็กทรอนิกส์ชนิดใช้ในครัวเรือน | 40 | - | 40 | Manufacture of consumer electronics |
| 2640 | การผลิตเครื่องใช้อิเล็กทรอนิกส์ชนิดใช้ในครัวเรือน | 40 | - | 40 | Manufacture of consumer electronics |
| 26401 | การผลิตเครื่องรับโทรทัศน์ | 6 | - | 6 | Manufacture and/or assembly of televisions |
| 26402 | การผลิตเครื่องรับวิทยุ เครื่องเล่น บันทึก และทำสำเนาเสียงและภาพ | 2 | - | 2 | Manufacture of radio receivers, audio and visual playing, recording and duplicating equipment (except televisions) |
| 26403 | การผลิตไมโครโฟน ลำโพง และเครื่องขยายเสียง | 28 | - | 28 | Manufacture of microphone, amplifiers and public address systems |
| 26409 | การผลิตเครื่องใช้อิเล็กทรอนิกส์อื่นๆ ชนิดใช้ในครัวเรือน | 4 | - | 4 | Manufacture of other consumer electronics |
| 265 | การผลิตเครื่องอุปกรณ์ที่ใช้ในการวัด การทดสอบ การนำร่อง และการควบคุม รวมถึงนาฬิกา | 25 | - | 25 | Manufacture of measuring, testing, navigating and control equipment, watches and clocks |
| 2651 | การผลิตเครื่องอุปกรณ์ที่ใช้ในการวัด การทดสอบ การนำร่อง และการควบคุม | 19 | - | 19 | Manufacture of measuring, testing, navigating and control equipment |

ตาราง 26 จำนวนสถานประกอบการ จำแนกตามการขายสินค้าหรือบริการทางอินเทอร์เน็ต และประเภทอุตสาหกรรม (ต่อ)

TABLE 26 NUMBER OF ESTABLISHMENTS BY SALES OF GOODS VIA INTERNET AND CATEGORY OF INDUSTRY (cont'd)

| รหัส Code | ประเภทอุตสาหกรรม | จำนวน สถานประกอบการ Number of establishments | การขายสินค้าหรือบริการทางอินเทอร์เน็ต | | Category of industry |
|--------------|---|---|---------------------------------------|-------------|--|
| | | | Sales of goods via internet | | |
| | | | มี Yes | ไม่มี No | |
| 26511 | การผลิตเครื่องอุปกรณ์ที่ใช้ในการวัด การทดสอบ การนำร่อง และการควบคุม (ยกเว้นที่ใช้ในทางอุตสาหกรรม) | 18 | - | 18 | Manufacture of measuring, testing, navigating and control equipment (except for industrial purposes) |
| 26512 | การผลิตเครื่องอุปกรณ์ที่ใช้ในการวัด การทดสอบ และการควบคุมกระบวนการผลิตในทางอุตสาหกรรม | 1 | - | 1 | Manufacture of measuring, testing, and control equipment for industrial purposes |
| 2652 | การผลิตนาฬิกา | 6 | - | 6 | Manufacture of watches and clocks |
| 26521 | การผลิตนาฬิกา | 4 | - | 4 | Manufacture of watches and clocks |
| 26529 | การผลิตผลิตภัณฑ์อื่นๆ ที่มีเครื่องนาฬิกาประกอบอยู่ | 2 | - | 2 | Manufacture of equipment with a watch or clock movement or with synchronous motor |
| 266 | การผลิตเครื่องฉายรังสี เครื่องไฟฟ้าทางการแพทย์ และทางกายภาพบำบัด | 8 | 2 | 6 | Manufacture of irradiation, electromedical and electrotherapeutic equipment |
| 2660 | การผลิตเครื่องฉายรังสี เครื่องไฟฟ้าทางการแพทย์ และทางกายภาพบำบัด | 8 | 2 | 6 | Manufacture of irradiation, electromedical and electrotherapeutic equipment |
| 26600 | การผลิตเครื่องฉายรังสี เครื่องไฟฟ้าทางการแพทย์ และทางกายภาพบำบัด | 8 | 2 | 6 | Manufacture of irradiation, electromedical and electrotherapeutic equipment |
| 267 | การผลิตอุปกรณ์ที่ใช้ในทางทัศนศาสตร์และอุปกรณ์ถ่ายภาพ | 5 | - | 5 | Manufacture of optical instruments and photographic equipment |
| 2670 | การผลิตอุปกรณ์ที่ใช้ในทางทัศนศาสตร์และอุปกรณ์ถ่ายภาพ | 5 | - | 5 | Manufacture of optical instruments and photographic equipment |
| 26703 | การผลิตอุปกรณ์ถ่ายภาพและถ่ายภาพยนตร์ | 5 | - | 5 | Manufacture of photographic and motion picture equipment |
| 268 | การผลิตสื่อแม่เหล็กและสื่อเชิงแสง | 12 | - | 12 | Manufacture of magnetic and optical media |
| 2680 | การผลิตสื่อแม่เหล็กและสื่อเชิงแสง | 12 | - | 12 | Manufacture of magnetic and optical media |
| 26800 | การผลิตสื่อแม่เหล็กและสื่อเชิงแสง | 12 | - | 12 | Manufacture of magnetic and optical media |

ตาราง 26 จำนวนสถานประกอบการ จำแนกตามการขายสินค้าหรือบริการทางอินเทอร์เน็ต และประเภทอุตสาหกรรม (ต่อ)

TABLE 26 NUMBER OF ESTABLISHMENTS BY SALES OF GOODS VIA INTERNET AND CATEGORY OF INDUSTRY (cont'd)

| รหัส Code | ประเภทอุตสาหกรรม | จำนวน สถานประกอบการ Number of establishments | การขายสินค้าหรือบริการทางอินเทอร์เน็ต | | Category of industry |
|--------------|---|---|---------------------------------------|-------------|---|
| | | | Sales of goods via internet | | |
| | | | มี Yes | ไม่มี No | |
| 27 | การผลิตอุปกรณ์ไฟฟ้า | 387 | 16 | 371 | Manufacture of electrical equipment |
| 271 | การผลิตมอเตอร์ไฟฟ้า เครื่องกำเนิดไฟฟ้า หม้อแปลงไฟฟ้า และอุปกรณ์ควบคุมและจ่ายไฟฟ้า | 155 | 5 | 150 | Manufacture of electric motors, generators, transformers and electricity distribution and control apparatus |
| 2710 | การผลิตมอเตอร์ไฟฟ้า เครื่องกำเนิดไฟฟ้า หม้อแปลงไฟฟ้า และอุปกรณ์ควบคุมและจ่ายไฟฟ้า | 155 | 5 | 150 | Manufacture of electric motors, generators, transformers and electricity distribution and control apparatus |
| 27101 | การผลิตมอเตอร์ไฟฟ้าและเครื่องกำเนิดไฟฟ้า | 54 | 1 | 53 | Manufacture of electric motors and generators |
| 27102 | การผลิตหม้อแปลงไฟฟ้า | 32 | 1 | 31 | Manufacture of electric transformers |
| 27103 | การผลิตอุปกรณ์ควบคุมและจ่ายไฟฟ้า | 69 | 3 | 66 | Manufacture of electricity distribution and control apparatus |
| 272 | การผลิตแบตเตอรี่และหม้อสะสมไฟฟ้า | 16 | 1 | 15 | Manufacture of batteries and accumulators |
| 2720 | การผลิตแบตเตอรี่และหม้อสะสมไฟฟ้า | 16 | 1 | 15 | Manufacture of batteries and accumulators |
| 27200 | การผลิตแบตเตอรี่และหม้อสะสมไฟฟ้า | 16 | 1 | 15 | Manufacture of batteries and accumulators |
| 273 | การผลิตสายไฟและอุปกรณ์การเดินสายไฟฟ้า | 55 | 2 | 53 | Manufacture of wiring and wiring devices |
| 2731 | การผลิตเคเบิลใยแก้วนำแสง | 2 | - | 2 | Manufacture of fibre optic cables |
| 27310 | การผลิตเคเบิลใยแก้วนำแสง | 2 | - | 2 | Manufacture of fibre optic cables |
| 2732 | การผลิตสายไฟและเคเบิลอื่นๆ ชนิดใช้ในทางอิเล็กทรอนิกส์และไฟฟ้า | 38 | 1 | 37 | Manufacture of other electronic and electric wires and cables |
| 27320 | การผลิตสายไฟและเคเบิลอื่นๆ ชนิดใช้ในทางอิเล็กทรอนิกส์และไฟฟ้า | 38 | 1 | 37 | Manufacture of other electronic and electric wires and cables |
| 2733 | การผลิตอุปกรณ์การเดินสายไฟฟ้า | 15 | 1 | 14 | Manufacture of wiring devices |
| 27330 | การผลิตอุปกรณ์การเดินสายไฟฟ้า | 15 | 1 | 14 | Manufacture of wiring devices |
| 274 | การผลิตอุปกรณ์ไฟฟ้าสำหรับให้แสงสว่าง | 73 | 6 | 67 | Manufacture of electric lighting equipment |
| 2740 | การผลิตอุปกรณ์ไฟฟ้าสำหรับให้แสงสว่าง | 73 | 6 | 67 | Manufacture of electric lighting equipment |
| 27401 | การผลิตหลอดไฟฟ้า | 37 | 3 | 34 | Manufacture of electric bulbs |
| 27409 | การผลิตอุปกรณ์ไฟฟ้าอื่นๆ สำหรับให้แสงสว่าง | 36 | 3 | 33 | Manufacture of other electric lighting equipment |

ตาราง 26 จำนวนสถานประกอบการ จำแนกตามการขายสินค้าหรือบริการทางอินเทอร์เน็ต และประเภทอุตสาหกรรม (ต่อ)

TABLE 26 NUMBER OF ESTABLISHMENTS BY SALES OF GOODS VIA INTERNET AND CATEGORY OF INDUSTRY (cont'd)

| รหัส Code | ประเภทอุตสาหกรรม | จำนวน สถานประกอบการ Number of establishments | การขายสินค้าหรือบริการทางอินเทอร์เน็ต | | Category of industry |
|--------------|--|---|---------------------------------------|-------------|---|
| | | | Sales of goods via internet | | |
| | | | มี Yes | ไม่มี No | |
| <i>275</i> | <i>การผลิตเครื่องใช้ในครัวเรือน</i> | <i>64</i> | <i>1</i> | <i>63</i> | <i>Manufacture of domestic appliances</i> |
| 2750 | การผลิตเครื่องใช้ในครัวเรือน | 64 | 1 | 63 | Manufacture of domestic appliances |
| 27501 | การผลิตเครื่องใช้ไฟฟ้าชนิดใช้ในครัวเรือน (ยกเว้นชนิดที่ให้ความร้อน) | 37 | - | 37 | Manufacture of domestic electric appliances (except electrothermic appliances) |
| 27502 | การผลิตเครื่องใช้ไฟฟ้าชนิดใช้ในครัวเรือนที่ให้ความร้อน | 26 | 1 | 25 | Manufacture of domestic electrothermic appliances |
| 27503 | การผลิตเครื่องใช้ในการประกอบอาหารและให้ความร้อน ชนิดใช้ในครัวเรือนที่ไม่ใช้ไฟฟ้า | 1 | - | 1 | Manufacture of domestic non-electric cooking and heating equipment |
| <i>279</i> | <i>การผลิตอุปกรณ์ไฟฟ้าอื่นๆ</i> | <i>24</i> | <i>1</i> | <i>23</i> | <i>Manufacture of other electrical equipment</i> |
| 2790 | การผลิตอุปกรณ์ไฟฟ้าอื่นๆ | 24 | 1 | 23 | Manufacture of other electrical equipment |
| 27901 | การผลิตเครื่องจ่ายไฟฟ้าสำรอง | 3 | - | 3 | Manufacture of power supplies |
| 27902 | การผลิตอุปกรณ์ไฟฟ้าสำหรับให้สัญญาณ | 3 | - | 3 | Manufacture of electrical signs |
| 27909 | การผลิตอุปกรณ์ไฟฟ้าอื่นๆ ซึ่งมีได้จัดประเภทไว้ในที่อื่น | 18 | 1 | 17 | Manufacture of other electrical equipment, n.e.c |
| 28 | การผลิตเครื่องจักรและเครื่องมือ ซึ่งมีได้จัดประเภทไว้ในที่อื่น | 568 | 38 | 530 | Manufacture of machinery and equipment, n.e.c |
| <i>281</i> | <i>การผลิตเครื่องจักรที่ใช้กันทั่วไป</i> | <i>344</i> | <i>14</i> | <i>330</i> | <i>Manufacture of general-purpose machinery</i> |
| 2811 | การผลิตเครื่องยนต์และเครื่องกังหัน (ยกเว้น เครื่องยนต์ ที่ใช้กับอากาศยาน ยานยนต์ และ จักรยานยนต์) | 36 | 2 | 34 | Manufacture of engines and turbines (except aircraft, vehicle and cycle engines) |
| 28110 | การผลิตเครื่องยนต์และเครื่องกังหัน (ยกเว้น เครื่องยนต์ ที่ใช้กับอากาศยาน ยานยนต์ และ จักรยานยนต์) | 36 | 2 | 34 | Manufacture of engines and turbines (except aircraft, vehicle and cycle engines) |
| 2812 | การผลิตเครื่องอุปกรณ์ควบคุมกำลังของไหล | 13 | - | 13 | Manufacture of fluid power equipment |
| 28120 | การผลิตเครื่องอุปกรณ์ควบคุมกำลังของไหล | 13 | - | 13 | Manufacture of fluid power equipment |
| 2813 | การผลิตเครื่องสูบลม คอมเพรสเซอร์ ก๊อก และวาล์วอื่นๆ | 59 | 2 | 57 | Manufacture of other pumps, compressors, taps and valves |
| 28131 | การผลิตเครื่องสูบลมและคอมเพรสเซอร์อื่น ๆ | 37 | - | 37 | Manufacture of other pumps and compressors |

ตาราง 26 จำนวนสถานประกอบการ จำแนกตามการขายสินค้าหรือบริการทางอินเทอร์เน็ต และประเภทอุตสาหกรรม (ต่อ)

TABLE 26 NUMBER OF ESTABLISHMENTS BY SALES OF GOODS VIA INTERNET AND CATEGORY OF INDUSTRY (cont'd)

| รหัส Code | ประเภทอุตสาหกรรม | จำนวน สถานประกอบการ Number of establishments | การขายสินค้าหรือบริการทางอินเทอร์เน็ต | | Category of industry |
|--------------|---|---|---------------------------------------|-------------|--|
| | | | Sales of goods via internet | | |
| | | | มี Yes | ไม่มี No | |
| 28132 | การผลิตก๊อกและวาล์วอื่น ๆ | 22 | 2 | 20 | Manufacture of other taps and valves |
| 2814 | การผลิตตลับลูกปืน เกียร์ และอุปกรณ์ที่ใช้ขับเคลื่อน | 9 | - | 9 | Manufacture of bearings, gears, gearing and driving elements |
| 28140 | การผลิตตลับลูกปืน เกียร์ และอุปกรณ์ที่ใช้ขับเคลื่อน | 9 | - | 9 | Manufacture of bearings, gears, gearing and driving elements |
| 2815 | การผลิตเตาอบ เตาเผา และเครื่องฟนหรือเครื่องฉีดยี่ห้อของเตาเผา | 20 | - | 20 | Manufacture of ovens, furnaces and furnace burners |
| 28150 | การผลิตเตาอบ เตาเผา และเครื่องฟนหรือเครื่องฉีดยี่ห้อของเตาเผา | 20 | - | 20 | Manufacture of ovens, furnaces and furnace burners |
| 2816 | การผลิตเครื่องอุปกรณ์ที่ใช้สำหรับยกและขนย้าย | 25 | 1 | 24 | Manufacture of lifting and handling equipment |
| 28160 | การผลิตเครื่องอุปกรณ์ที่ใช้สำหรับยกและขนย้าย | 25 | 1 | 24 | Manufacture of lifting and handling equipment |
| 2817 | การผลิตเครื่องจักรและเครื่องใช้สำนักงาน (ยกเว้นคอมพิวเตอร์และอุปกรณ์ต่อพ่วง) | 8 | 2 | 6 | Manufacture of office machinery and equipment (except computers and peripheral equipment) |
| 28170 | การผลิตเครื่องจักรและเครื่องใช้สำนักงาน (ยกเว้นคอมพิวเตอร์และอุปกรณ์ต่อพ่วง) | 8 | 2 | 6 | Manufacture of office machinery and equipment (except computers and peripheral equipment) |
| 2818 | การผลิตเครื่องมือที่ใช้งานด้วยมือชนิดใช้กำลังขับเคลื่อน | 14 | 1 | 13 | Manufacture of power-driven hand tools |
| 28180 | การผลิตเครื่องมือที่ใช้งานด้วยมือชนิดใช้กำลังขับเคลื่อน | 14 | 1 | 13 | Manufacture of power-driven hand tools |
| 2819 | การผลิตเครื่องจักรอื่นๆ ที่ใช้งานทั่วไป | 160 | 6 | 154 | Manufacture of other general-purpose machinery |
| 28191 | การผลิตเครื่องทำความเย็น | 87 | 3 | 84 | Manufacture of industrial refrigerating or freezing equipment |
| 28199 | การผลิตเครื่องจักรอื่นๆ ที่ใช้งานทั่วไป ซึ่งมีได้จัดประเภทไว้ในที่อื่น | 73 | 3 | 70 | Manufacture of other general-purpose machinery, n.e.c |
| 282 | การผลิตเครื่องจักรที่ใช้ในงานเฉพาะอย่าง | 224 | 24 | 200 | Manufacture of special-purpose machinery |
| 2821 | การผลิตเครื่องจักรที่ใช้ในการเกษตรและการป่าไม้ | 43 | 2 | 41 | Manufacture of agricultural and forestry machinery |
| 28211 | การผลิตแทรกเตอร์ที่ใช้ในการเกษตร | 19 | 2 | 17 | Manufacture of tractors for agriculture and forestry |
| 28219 | การผลิตเครื่องจักรอื่นๆ ที่ใช้ในการเกษตรและการป่าไม้ | 24 | - | 24 | Manufacture of other agricultural and forestry machinery |

ตาราง 26 จำนวนสถานประกอบการ จำแนกตามการขายสินค้าหรือบริการทางอินเทอร์เน็ต และประเภทอุตสาหกรรม (ต่อ)

TABLE 26 NUMBER OF ESTABLISHMENTS BY SALES OF GOODS VIA INTERNET AND CATEGORY OF INDUSTRY (cont'd)

| รหัส Code | ประเภทอุตสาหกรรม | จำนวน สถานประกอบการ Number of establishments | การขายสินค้าหรือบริการทางอินเทอร์เน็ต | | Category of industry |
|--------------|---|---|---------------------------------------|-------------|--|
| | | | Sales of goods via internet | | |
| | | | มี Yes | ไม่มี No | |
| 2822 | การผลิตเครื่องจักรที่ใช้ในการขึ้นรูปโลหะและเครื่องมือกล | 56 | 17 | 39 | Manufacture of metal forming machinery and machine tools |
| 28221 | การผลิตเครื่องจักรที่ใช้ในการขึ้นรูปโลหะ | 16 | - | 16 | Manufacture of metal forming machinery |
| 28229 | การผลิตเครื่องมือกลอื่นๆ | 40 | 17 | 23 | Manufacture of other machine tools |
| 2823 | การผลิตเครื่องจักรที่ใช้ในงานโลหกรรม | 12 | 2 | 10 | Manufacture of machinery for metallurgy |
| 28230 | การผลิตเครื่องจักรที่ใช้ในงานโลหกรรม | 12 | 2 | 10 | Manufacture of machinery for metallurgy |
| 2824 | การผลิตเครื่องจักรที่ใช้ในการทำเหมืองแร่ เหมืองหิน และการก่อสร้าง | 14 | 1 | 13 | Manufacture of machinery for mining, quarrying and construction |
| 28240 | การผลิตเครื่องจักรที่ใช้ในการทำเหมืองแร่ เหมืองหิน และการก่อสร้าง | 14 | 1 | 13 | Manufacture of machinery for mining, quarrying and construction |
| 2825 | การผลิตเครื่องจักรที่ใช้ในการผลิตอาหาร เครื่องดื่ม และยาสูบ | 36 | - | 36 | Manufacture of machinery for food, beverage and tobacco processing |
| 28250 | การผลิตเครื่องจักรที่ใช้ในการผลิตอาหาร เครื่องดื่ม และยาสูบ | 36 | - | 36 | Manufacture of machinery for food, beverage and tobacco processing |
| 2826 | การผลิตเครื่องจักรที่ใช้ในการผลิตสิ่งทอ เสื้อผ้า เครื่องแต่งกาย และเครื่องหนัง | 26 | - | 26 | Manufacture of machinery for textile, apparel and leather production |
| 28261 | การผลิตเครื่องจักรที่ใช้ในการเตรียม บั่น ทอ และถักนิตสิ่งทอ | 16 | - | 16 | Manufacture of textile preparing, spinning, weaving and knitting machines |
| 28269 | การผลิตเครื่องจักรอื่นๆ ที่ใช้ในการผลิตสิ่งทอ เครื่องแต่งกาย และเครื่องหนัง | 10 | - | 10 | Manufacture of other machinery for textile, apparel and leather production |
| 2829 | การผลิตเครื่องจักรที่ใช้ในงานเฉพาะอย่างอื่นๆ | 37 | 2 | 35 | Manufacture of other special purpose machinery |
| 28291 | การผลิตเครื่องจักรที่ใช้ในการผลิตกระดาษและกระดาษแข็ง | 3 | - | 3 | Manufacture of paper and paperboard making machinery |
| 28292 | การผลิตเครื่องจักรที่ใช้ในการผลิตพลาสติกและยาง | 9 | - | 9 | Manufacture of rubber or plastics making machinery |

ตาราง 26 จำนวนสถานประกอบการ จำแนกตามการขายสินค้าหรือบริการทางอินเทอร์เน็ต และประเภทอุตสาหกรรม (ต่อ)

TABLE 26 NUMBER OF ESTABLISHMENTS BY SALES OF GOODS VIA INTERNET AND CATEGORY OF INDUSTRY (cont'd)

| รหัส Code | ประเภทอุตสาหกรรม | จำนวน สถานประกอบการ Number of establishments | การขายสินค้าหรือบริการทางอินเทอร์เน็ต | | Category of industry |
|--------------|--|---|---------------------------------------|-------------|--|
| | | | Sales of goods via internet | | |
| | | | มี Yes | ไม่มี No | |
| 28299 | การผลิตเครื่องจักรที่ใช้งานเฉพาะอย่างอื่นๆ ซึ่งมิได้จัดประเภทไว้ในที่อื่น | 25 | 2 | 23 | Manufacture of other special purpose machinery, n.e.c |
| 29 | การผลิตยานยนต์ รถพ่วง และรถกึ่งพ่วง | 637 | 29 | 608 | Manufacture of motor vehicles, trailers and semi-trailers |
| 291 | การผลิตยานยนต์ | 43 | 6 | 37 | Manufacture of motor vehicles |
| 2910 | การผลิตยานยนต์ | 43 | 6 | 37 | Manufacture of motor vehicles |
| 29101 | การผลิตเครื่องยนต์สำหรับยานยนต์ | 2 | - | 2 | Manufacture of engines of a kind used for motor vehicles |
| 29102 | การผลิตรถยนต์ส่วนบุคคล | 16 | 4 | 12 | Manufacture of passenger cars |
| 29103 | การผลิตรถกระบะ 1 คัน | 1 | - | 1 | Manufacture of pick-up trucks |
| 29104 | การผลิตยานยนต์อื่นๆ ที่ใช้เพื่อการโดยสาร | 9 | - | 9 | Manufacture of other motor vehicles for passengers |
| 29109 | การผลิตยานยนต์อื่นๆ ซึ่งมิได้จัดประเภทไว้ในที่อื่น | 15 | 2 | 13 | Manufacture of other motor vehicles, n.e.c |
| 292 | การผลิตตัวถังยานยนต์ การผลิตรถพ่วงและรถกึ่งพ่วง | 90 | 1 | 89 | Manufacture of bodies(coachwork) for motor vehicles; manufacture of trailer and semitrailer |
| 2920 | การผลิตตัวถังยานยนต์ การผลิตรถพ่วงและรถกึ่งพ่วง | 90 | 1 | 89 | Manufacture of bodies(coachwork) for motor vehicles; manufacture of trailer and semitrailer |
| 29201 | การผลิตตัวถังยานยนต์ | 78 | 1 | 77 | Manufacture of bodies(coachwork) for motor vehicles; |
| 29202 | การผลิตรถพ่วงและรถกึ่งพ่วง | 2 | - | 2 | Manufacture of trailer and semitrailer |
| 29203 | การผลิตตู้คอนเทนเนอร์ | 10 | - | 10 | Manufacture of containers |
| 293 | การผลิตชิ้นส่วนและอุปกรณ์เสริมสำหรับยานยนต์ | 504 | 22 | 482 | Manufacture of parts and accessories for motor vehicles |
| 2930 | การผลิตชิ้นส่วนและอุปกรณ์เสริมสำหรับยานยนต์ | 504 | 22 | 482 | Manufacture of parts and accessories for motor vehicles |
| 29301 | การผลิตที่นั่งภายในยานยนต์ | 138 | 1 | 137 | Manufacture of motor vehicle seats |
| 29302 | การผลิตอุปกรณ์ไฟฟ้าสำหรับยานยนต์ | 12 | 5 | 7 | Manufacture of electrical equipment for motor vehicles |
| 29309 | การผลิตชิ้นส่วนและอุปกรณ์เสริมอื่นๆ สำหรับยานยนต์ | 354 | 16 | 338 | Manufacture of other parts and accessories for motor vehicles |

ตาราง 26 จำนวนสถานประกอบการ จำแนกตามการขายสินค้าหรือบริการทางอินเทอร์เน็ต และประเภทอุตสาหกรรม (ต่อ)

TABLE 26 NUMBER OF ESTABLISHMENTS BY SALES OF GOODS VIA INTERNET AND CATEGORY OF INDUSTRY (cont'd)

| รหัส Code | ประเภทอุตสาหกรรม | จำนวน สถานประกอบการ Number of establishments | การขายสินค้าหรือบริการทางอินเทอร์เน็ต | | Category of industry |
|--------------|---|---|---------------------------------------|-------------|---|
| | | | Sales of goods via internet | | |
| | | | มี Yes | ไม่มี No | |
| 30 | การผลิตอุปกรณ์ขนส่งอื่นๆ | 184 | 10 | 174 | Manufacture of other transport equipment |
| 301 | การต่อเรือ | 45 | - | 45 | Building of ships and boats |
| 3011 | การต่อเรือใหญ่และสิ่งก่อสร้างลอยน้ำ | 19 | - | 19 | Building of ships and floating structures |
| 30110 | การต่อเรือใหญ่และสิ่งก่อสร้างลอยน้ำ | 19 | - | 19 | Building of ships and floating structures |
| 3012 | การต่อเรือที่ใช้เพื่อความสำราญและการกีฬา | 26 | - | 26 | Building of pleasure and sporting boats |
| 30120 | การต่อเรือที่ใช้เพื่อความสำราญและการกีฬา | 26 | - | 26 | Building of pleasure and sporting boats |
| 302 | การผลิตหัวรถจักรและตู้สำหรับขนส่งทางรถไฟและรถราง | 1 | - | 1 | Manufacture of railway locomotives and rolling stock |
| 3020 | การผลิตหัวรถจักรและตู้สำหรับขนส่งทางรถไฟและรถราง | 1 | - | 1 | Manufacture of railway locomotives and rolling stock |
| 30200 | การผลิตหัวรถจักรและตู้สำหรับขนส่งทางรถไฟและรถราง | 1 | - | 1 | Manufacture of railway locomotives and rolling stock |
| 303 | การผลิตอากาศยาน ยานอวกาศ และเครื่องจักรที่เกี่ยวข้อง | 1 | - | 1 | Manufacture of air and spacecraft and related machinery |
| 3030 | การผลิตอากาศยาน ยานอวกาศ และเครื่องจักรที่เกี่ยวข้อง | 1 | - | 1 | Manufacture of air and spacecraft and related machinery |
| 30300 | การผลิตอากาศยาน ยานอวกาศ และเครื่องจักรที่เกี่ยวข้อง | 1 | - | 1 | Manufacture of air and spacecraft and related machinery |
| 309 | การผลิตอุปกรณ์ขนส่ง ซึ่งมีได้จัดประเภทไว้ในที่อื่น | 137 | 10 | 127 | Manufacture of transport equipment, n.e.c. |
| 3091 | การผลิตจักรยานยนต์ | 92 | 5 | 87 | Manufacture of motorcycles |
| 30911 | การผลิตจักรยานยนต์ | 14 | 1 | 13 | Manufacture of motorcycles |
| 30912 | การผลิตเครื่องยนต์ ชิ้นส่วนและอุปกรณ์เสริมสำหรับจักรยานยนต์ | 78 | 4 | 74 | Manufacture of engines, parts and accessories for motorcycles |
| 3092 | การผลิตรถจักรยานและรถสำหรับคนพิการ | 34 | 5 | 29 | Manufacture of bicycles and invalid carriages |
| 30921 | การผลิตรถจักรยาน | 32 | 4 | 28 | Manufacture of bicycles |
| 30922 | การผลิตรถสำหรับคนพิการ | 2 | 1 | 1 | Manufacture of invalid carriages |
| 3099 | การผลิตอุปกรณ์ขนส่งอื่นๆ ซึ่งมีได้จัดประเภทไว้ในที่อื่น | 11 | - | 11 | Manufacture of other transport equipment, n.e.c |
| 30990 | การผลิตอุปกรณ์ขนส่งอื่นๆ ซึ่งมีได้จัดประเภทไว้ในที่อื่น | 11 | - | 11 | Manufacture of other transport equipment, n.e.c |

ตาราง 26 จำนวนสถานประกอบการ จำแนกตามการขายสินค้าหรือบริการทางอินเทอร์เน็ต และประเภทอุตสาหกรรม (ต่อ)

TABLE 26 NUMBER OF ESTABLISHMENTS BY SALES OF GOODS VIA INTERNET AND CATEGORY OF INDUSTRY (cont'd)

| รหัส Code | ประเภทอุตสาหกรรม | จำนวน สถานประกอบการ Number of establishments | การขายสินค้าหรือบริการทางอินเทอร์เน็ต | | Category of industry |
|--------------|---|---|---------------------------------------|-------------|--|
| | | | Sales of goods via internet | | |
| | | | มี Yes | ไม่มี No | |
| 31 | การผลิตเฟอร์นิเจอร์ | 863 | 14 | 849 | Manufacture of furniture |
| 310 | การผลิตเฟอร์นิเจอร์ | 863 | 14 | 849 | Manufacture of furniture |
| 3100 | การผลิตเฟอร์นิเจอร์ | 863 | 14 | 849 | Manufacture of furniture |
| 31001 | การผลิตเฟอร์นิเจอร์ไม้ | 591 | 10 | 581 | Manufacture of wood furniture |
| 31002 | การผลิตเฟอร์นิเจอร์โลหะ | 117 | 3 | 114 | Manufacture of metal furniture |
| 31003 | การผลิตฐานรองที่นอนและที่นอน | 35 | - | 35 | Manufacture of mattresses and mattress supports |
| 31009 | การผลิตเฟอร์นิเจอร์อื่นๆ | 120 | 1 | 119 | Manufacture of other furniture |
| 32 | การผลิตผลิตภัณฑ์อื่นๆ | 736 | 15 | 721 | Other manufacturing |
| 321 | การผลิตเครื่องประดับเพชรพลอย เครื่องประดับอัญมณี และสิ่งของที่เกี่ยวข้อง | 173 | 4 | 169 | Manufacture of jewellery, bijouterie and related articles |
| 3211 | การผลิตเครื่องประดับเพชรพลอยแท้และสิ่งของที่เกี่ยวข้อง | 162 | 3 | 159 | Manufacture of jewellery and related articles |
| 32111 | การผลิตเครื่องประดับเพชรพลอยและโลหะมีค่า | 134 | 3 | 131 | Manufacture of jewellery and bijouterie of precious stones and metals |
| 32112 | การผลิตสิ่งของเครื่องใช้จากเพชรพลอยและโลหะมีค่า | 17 | - | 17 | Manufacture of goldsmiths' articles of precious stones and metals |
| 32113 | การเจียรระไนและการขัดเพชรพลอย | 11 | - | 11 | Cutting, shaping and finishing of diamonds and precious stones |
| 3212 | การผลิตเครื่องประดับเพชรพลอยเทียมและสิ่งของที่เกี่ยวข้อง | 11 | 1 | 10 | Manufacture of costume jewellery and related articles |
| 32120 | การผลิตเครื่องประดับเพชรพลอยเทียมและสิ่งของที่เกี่ยวข้อง | 11 | 1 | 10 | Manufacture of costume jewellery and related articles |
| 322 | การผลิตเครื่องดนตรี | 4 | - | 4 | Manufacture of musical instruments |
| 3220 | การผลิตเครื่องดนตรี | 4 | - | 4 | Manufacture of musical instruments |
| 32201 | การผลิตเครื่องดนตรีไทย | 2 | - | 2 | Manufacture of Thai musical instruments |
| 32209 | การผลิตเครื่องดนตรีอื่นๆ | 2 | - | 2 | Manufacture of other musical instruments |

ตาราง 26 จำนวนสถานประกอบการ จำแนกตามการขายสินค้าหรือบริการทางอินเทอร์เน็ต และประเภทอุตสาหกรรม (ต่อ)

TABLE 26 NUMBER OF ESTABLISHMENTS BY SALES OF GOODS VIA INTERNET AND CATEGORY OF INDUSTRY (cont'd)

| รหัส Code | ประเภทอุตสาหกรรม | จำนวน สถานประกอบการ Number of establishments | การขายสินค้าหรือบริการทางอินเทอร์เน็ต | | Category of industry |
|---|------------------|---|---------------------------------------|-------------|---|
| | | | Sales of goods via internet | | |
| | | | มี Yes | ไม่มี No | |
| 323 การผลิตเครื่องกีฬา | | 34 | 1 | 33 | Manufacture of sports goods |
| 3230 การผลิตเครื่องกีฬา | | 34 | 1 | 33 | Manufacture of sports goods |
| 32301 การผลิตลูกบอลที่ใช้ในการกีฬา | | 4 | - | 4 | Manufacture of balls using in sports |
| 32303 การผลิตอุปกรณ์กีฬาตกปลา | | 4 | - | 4 | Manufacture of fishing sports equipment |
| 32309 การผลิตเครื่องกีฬาอื่นๆ | | 26 | 1 | 25 | Manufacture of other sports goods |
| 324 การผลิตเกมและของเล่น | | 91 | 2 | 89 | Manufacture of games and toys |
| 3240 การผลิตเกมและของเล่น | | 91 | 2 | 89 | Manufacture of games and toys |
| 32402 การผลิตตุ๊กตา | | 52 | - | 52 | Manufacture of dolls |
| 32409 การผลิตเกมและของเล่นอื่นๆ | | 39 | 2 | 37 | Manufacture of other games and toys |
| 325 การผลิตเครื่องมือและอุปกรณ์ในทางการแพทย์และทางทันตกรรม | | 68 | 6 | 62 | Manufacture of medical and dental instruments and supplies |
| 3250 การผลิตเครื่องมือและอุปกรณ์ในทางการแพทย์และทางทันตกรรม | | 68 | 6 | 62 | Manufacture of medical and dental instruments and supplies |
| 32501 การผลิตเครื่องมือและอุปกรณ์ในทางการแพทย์ | | 42 | 6 | 36 | Manufacture of medical instruments and supplies |
| 32502 การผลิตเครื่องมือและอุปกรณ์ในทางทันตกรรม | | 26 | - | 26 | Manufacture of dental instruments and supplies |
| 329 การผลิตผลิตภัณฑ์อื่นๆ ซึ่งมีได้จัดประเภทไว้ในที่อื่น | | 366 | 2 | 364 | Other manufacturing, n.e.c. |
| 3290 การผลิตผลิตภัณฑ์อื่นๆ ซึ่งมีได้จัดประเภทไว้ในที่อื่น | | 366 | 2 | 364 | Other manufacturing, n.e.c. |
| 32901 การผลิตไม้กวาดและแปรง | | 8 | - | 8 | Manufacture of brooms and brushes |
| 32902 การผลิตอุปกรณ์เครื่องเขียน | | 28 | - | 28 | Manufacture of stationery |
| 32903 การผลิตเครื่องอุปกรณ์ด้านความปลอดภัย | | 8 | 1 | 7 | Manufacture of protective safety equipment |
| 32904 การผลิตดอกไม้และต้นไม้ประดิษฐ์ | | 180 | - | 180 | Manufacture of artificial flowers and plants |
| 32909 การผลิตผลิตภัณฑ์อื่นๆ ซึ่งมีได้จัดประเภทไว้ในที่อื่น | | 142 | 1 | 141 | Other manufacturing, n.e.c. |

ตาราง 26 จำนวนสถานประกอบการ จำแนกตามการขายสินค้าหรือบริการทางอินเทอร์เน็ต และประเภทอุตสาหกรรม (ต่อ)

TABLE 26 NUMBER OF ESTABLISHMENTS BY SALES OF GOODS VIA INTERNET AND CATEGORY OF INDUSTRY (cont'd)

| รหัส Code | ประเภทอุตสาหกรรม | จำนวน สถานประกอบการ Number of establishments | การขายสินค้าหรือบริการทางอินเทอร์เน็ต | | Category of industry |
|--------------|--|---|---------------------------------------|-------------|--|
| | | | Sales of goods via internet | | |
| | | | มี Yes | ไม่มี No | |
| 33 | การซ่อมและการติดตั้งเครื่องจักรและอุปกรณ์ | 604 | 10 | 594 | Repair and installation of machinery and equipment |
| 331 | การซ่อมผลิตภัณฑ์โลหะประดิษฐ์ เครื่องจักร และอุปกรณ์ | 565 | 9 | 556 | Repair of fabricated metal products, machinery and equipment |
| 3311 | การซ่อมผลิตภัณฑ์โลหะประดิษฐ์ | 18 | 1 | 17 | Repair of fabricated metal products |
| 33110 | การซ่อมผลิตภัณฑ์โลหะประดิษฐ์ | 18 | 1 | 17 | Repair of fabricated metal products |
| 3312 | การซ่อมเครื่องจักร | 360 | 4 | 356 | Repair of machinery |
| 33121 | การซ่อมเครื่องจักรที่ใช้งานทั่วไป | 165 | 2 | 163 | Repair of general-purpose machinery |
| 33122 | การซ่อมเครื่องจักรที่ใช้งานเฉพาะอย่าง | 195 | 2 | 193 | Repair of special-purpose machinery |
| 3313 | การซ่อมอุปกรณ์อิเล็กทรอนิกส์และอุปกรณ์ที่ใช้ในทางทัศนศาสตร์ | 17 | 1 | 16 | Repair of electronic and optical equipment |
| 33131 | การซ่อมและบำรุงรักษาอุปกรณ์เพื่อการวัด การทดสอบ การนำร่อง และการควบคุม | 7 | - | 7 | Repair of measuring, testing, navigating and control equipment |
| 33132 | การซ่อมและบำรุงรักษาเครื่องฉายรังสี เครื่องไฟฟ้าทางการแพทย์ และทางกายภาพบำบัด | 4 | - | 4 | Repair of irradiation, electromedical and electrotherapeutic equipment |
| 33133 | การซ่อมและบำรุงรักษาอุปกรณ์ที่ใช้ในทางทัศนศาสตร์ และอุปกรณ์ถ่ายภาพ | 6 | 1 | 5 | Repair of optical instruments and photographic equipment |
| 3314 | การซ่อมอุปกรณ์ไฟฟ้า | 158 | 2 | 156 | Repair of electrical equipment |
| 33141 | การซ่อมมอเตอร์ไฟฟ้า เครื่องกำเนิดไฟฟ้า หม้อแปลงไฟฟ้า และอุปกรณ์เพื่อการจ่ายและควบคุมกระแสไฟฟ้า | 140 | 1 | 139 | Repair of electric motors, generators, transformers and electricity distribution and control apparatus |
| 33142 | การซ่อมหม้อสะสมไฟฟ้าและแบตเตอรี่ | 2 | - | 2 | Repair of accumulators and batteries |
| 33149 | การซ่อมอุปกรณ์ไฟฟ้าอื่นๆ | 16 | 1 | 15 | Repair of other electrical equipment |
| 3315 | การซ่อมอุปกรณ์ขนส่ง (ยกเว้นยานยนต์) | 9 | 1 | 8 | Repair of transport equipment (except motor vehicles) |
| 33151 | การซ่อมเรือ | 6 | - | 6 | Repair of ships and boats |

ตาราง 26 จำนวนสถานประกอบการ จำแนกตามการขายสินค้าหรือบริการทางอินเทอร์เน็ต และประเภทอุตสาหกรรม (ต่อ)

TABLE 26 NUMBER OF ESTABLISHMENTS BY SALES OF GOODS VIA INTERNET AND CATEGORY OF INDUSTRY (cont'd)

| รหัส Code | ประเภทอุตสาหกรรม | จำนวน สถานประกอบการ Number of establishments | การขายสินค้าหรือบริการทางอินเทอร์เน็ต | | Category of industry |
|--------------|---|---|---------------------------------------|-------------|--|
| | | | Sales of goods via internet | | |
| | | | มี Yes | ไม่มี No | |
| 33152 | การซ่อมอากาศยาน | 1 | 1 | - | Repair of air and spacecraft |
| 33159 | การซ่อมอุปกรณ์ขนส่งอื่นๆ (ยกเว้นยานยนต์) | 2 | - | 2 | Repair of other transport equipment (except motor vehicles) |
| 3319 | การซ่อมอุปกรณ์อื่นๆ | 3 | - | 3 | Repair of other equipment |
| 33190 | การซ่อมอุปกรณ์อื่นๆ | 3 | - | 3 | Repair of other equipment |
| 332 | การติดตั้งเครื่องจักรและอุปกรณ์ชนิดใช้ในทางอุตสาหกรรม | 39 | 1 | 38 | Installation of industrial machinery and equipment |
| 3320 | การติดตั้งเครื่องจักรและอุปกรณ์ชนิดใช้ในทางอุตสาหกรรม | 39 | 1 | 38 | Installation of industrial machinery and equipment |
| 33200 | การติดตั้งเครื่องจักรและอุปกรณ์ชนิดใช้ในทางอุตสาหกรรม | 39 | 1 | 38 | Installation of industrial machinery and equipment |
| 37 | การจัดการน้ำเสีย | 12 | 1 | 11 | Sewerage |
| 370 | การจัดการน้ำเสีย | 12 | 1 | 11 | Sewerage |
| 3700 | การจัดการน้ำเสีย | 12 | 1 | 11 | Sewerage |
| 37000 | การจัดการน้ำเสีย | 12 | 1 | 11 | Sewerage |
| 38 | การเก็บรวบรวมของเสีย การบำบัด และการกำจัดของเสีย รวมถึงการนำของเสียกลับมาใช้ใหม่ | 152 | - | 152 | Waste collection, treatment and disposal activities; materials recovery |
| 381 | การเก็บรวบรวมของเสีย | 12 | - | 12 | Waste collection |
| 3811 | การเก็บรวบรวมของเสียที่ไม่เป็นอันตราย | 11 | - | 11 | Collection of non-hazardous waste |
| 38110 | การเก็บรวบรวมของเสียที่ไม่เป็นอันตราย | 11 | - | 11 | Collection of non-hazardous waste |
| 3812 | การเก็บรวบรวมของเสียที่เป็นอันตราย | 1 | - | 1 | Collection of hazardous waste |
| 38120 | การเก็บรวบรวมของเสียที่เป็นอันตราย | 1 | - | 1 | Collection of hazardous waste |
| 382 | การบำบัดและการกำจัดของเสีย | 23 | - | 23 | Waste treatment and disposal |
| 3821 | การบำบัดและการกำจัดของเสียที่ไม่เป็นอันตราย | 22 | - | 22 | Treatment and disposal of non-hazardous waste |
| 38213 | การบำบัดและการกำจัดของเสียที่ไม่เป็นอันตรายโดยวิธีชีวภาพ | 22 | - | 22 | Treatment and disposal of non-hazardous waste by biological reduction |

ตาราง 26 จำนวนสถานประกอบการ จำแนกตามการขายสินค้าหรือบริการทางอินเทอร์เน็ต และประเภทอุตสาหกรรม (ต่อ)

TABLE 26 NUMBER OF ESTABLISHMENTS BY SALES OF GOODS VIA INTERNET AND CATEGORY OF INDUSTRY (cont'd)

| รหัส Code | ประเภทอุตสาหกรรม | จำนวน สถานประกอบการ Number of establishments | การขายสินค้าหรือบริการทางอินเทอร์เน็ต | | Category of industry |
|--------------|--|---|---------------------------------------|--------------|--|
| | | | Sales of goods via internet | | |
| | | | มี Yes | ไม่มี No | |
| 3822 | การบำบัดและการกำจัดของเสียที่เป็นอันตราย | 1 | - | 1 | Treatment and disposal of hazardous waste |
| 38222 | การบำบัดและการกำจัดของเสียที่เป็นอันตราย (ยกเว้นกากสารกัมมันตรังสี) | 1 | - | 1 | Treatment and disposal of hazardous waste (except radioactive nuclear waste) |
| 383 | การนำวัสดุที่ใช้แล้วกลับมาใช้ใหม่ | 117 | - | 117 | Materials recovery |
| 3830 | การนำวัสดุที่ใช้แล้วกลับมาใช้ใหม่ | 117 | - | 117 | Materials recovery |
| 38300 | การนำวัสดุที่ใช้แล้วกลับมาใช้ใหม่ | 117 | - | 117 | Materials recovery |
| 39 | กิจกรรมการบำบัดและบริการจัดการของเสียอื่นๆ | 3 | - | 3 | Remediation activities and other waste management services |
| 390 | กิจกรรมการบำบัดและบริการจัดการของเสียอื่นๆ | 3 | - | 3 | Remediation activities and other waste management services |
| 3900 | กิจกรรมการบำบัดและบริการจัดการของเสียอื่นๆ | 3 | - | 3 | Remediation activities and other waste management services |
| 39000 | กิจกรรมการบำบัดและบริการจัดการของเสียอื่นๆ | 3 | - | 3 | Remediation activities and other waste management services |
| 41 | การก่อสร้างอาคาร | 1,122 | 23 | 1,099 | Construction of buildings |
| 410 | การก่อสร้างอาคาร | 1,122 | 23 | 1,099 | Construction of buildings |
| 4100 | การก่อสร้างอาคาร | 1,122 | 23 | 1,099 | Construction of buildings |
| 41001 | การก่อสร้างอาคารที่อยู่อาศัย | 1,082 | 21 | 1,061 | Construction of residential buildings |
| 41002 | การก่อสร้างอาคารที่ไม่ใช่ที่อยู่อาศัย | 40 | 2 | 38 | Construction of non-residential buildings |
| 42 | งานวิศวกรรมโยธา | 68 | 1 | 67 | Civil engineering |
| 421 | การก่อสร้างถนนและทางรถไฟ | 21 | - | 21 | Construction of roads and railways |
| 4210 | การก่อสร้างถนนและทางรถไฟ | 21 | - | 21 | Construction of roads and railways |
| 42101 | การก่อสร้างถนน สะพาน และอุโมงค์ | 19 | - | 19 | Construction of streets, roads, bridges or tunnels |
| 42102 | การก่อสร้างทางรถไฟและรถใต้ดิน | 2 | - | 2 | construction of railways and subways |
| 422 | การก่อสร้างโครงการสาธารณูปโภค | 43 | 1 | 42 | Construction of utility projects |
| 4220 | การก่อสร้างโครงการสาธารณูปโภค | 43 | 1 | 42 | Construction of utility projects |

ตาราง 26 จำนวนสถานประกอบการ จำแนกตามการขายสินค้าหรือบริการทางอินเทอร์เน็ต และประเภทอุตสาหกรรม (ต่อ)

TABLE 26 NUMBER OF ESTABLISHMENTS BY SALES OF GOODS VIA INTERNET AND CATEGORY OF INDUSTRY (cont'd)

| รหัส Code | ประเภทอุตสาหกรรม | จำนวน สถานประกอบการ Number of establishments | การขายสินค้าหรือบริการทางอินเทอร์เน็ต | | Category of industry |
|--------------|--|---|---------------------------------------|--------------|---|
| | | | Sales of goods via internet | | |
| | | | มี Yes | ไม่มี No | |
| 42201 | การก่อสร้างโครงการสาธารณูปโภคเกี่ยวกับน้ำ น้ำมัน และก๊าซ | 25 | - | 25 | Construction of utility projects for water, oil, and gas |
| 42202 | การก่อสร้างโครงการสาธารณูปโภคเกี่ยวกับไฟฟ้าและการสื่อสาร | 18 | 1 | 17 | Construction of utility projects for electricity and telecommunications |
| | 429 การก่อสร้างโครงการวิศวกรรมโยธาอื่นๆ | 4 | - | 4 | Construction of other civil engineering projects |
| 4290 | การก่อสร้างโครงการวิศวกรรมโยธาอื่นๆ | 4 | - | 4 | Construction of other civil engineering projects |
| 42901 | การก่อสร้างทางน้ำ ท่าเรือ เขื่อน และโครงการวิศวกรรมโยธาอื่นๆ ที่เกี่ยวข้องกับน้ำ | 3 | - | 3 | Construction of waterways, harbour, dam and other civil engineering projects related to water |
| 42909 | การก่อสร้างโครงการวิศวกรรมโยธาอื่นๆ ซึ่งมีได้จัดประเภทไว้ในที่อื่น | 1 | - | 1 | Construction of other civil engineering projects, n.e.c |
| | 43 งานก่อสร้างเฉพาะทาง | 1,244 | 32 | 1,212 | Specialized construction activities |
| | 431 การรื้อถอนและการเตรียมสถานที่ก่อสร้าง | 126 | - | 126 | Demolition and site preparation |
| 4311 | การรื้อถอน | 5 | - | 5 | Demolition |
| 43110 | การรื้อถอน | 5 | - | 5 | Demolition |
| 4312 | การเตรียมสถานที่ก่อสร้าง | 121 | - | 121 | Site preparation |
| 43120 | การเตรียมสถานที่ก่อสร้าง | 121 | - | 121 | Site preparation |
| | 432 กิจกรรมการติดตั้งไฟฟ้า ระบบท่อ และสิ่งก่อสร้างอื่นๆ | 616 | 27 | 589 | Electrical, plumbing and other construction installation activities |
| 4321 | การติดตั้งระบบไฟฟ้า | 312 | 18 | 294 | Electrical installation |
| 43210 | การติดตั้งระบบไฟฟ้า | 312 | 18 | 294 | Electrical installation |
| 4322 | การติดตั้งระบบประปา ระบบทำความร้อน และระบบปรับอากาศ | 160 | 6 | 154 | Plumbing, heat and air-conditioning installation |
| 43221 | การติดตั้งระบบประปาและระบายน้ำ | 38 | 1 | 37 | Water plumbing and drain laying installation |
| 43222 | การติดตั้งระบบทำความร้อน | 4 | - | 4 | Heating installation |
| 43223 | การติดตั้งระบบปรับอากาศและระบายอากาศ | 118 | 5 | 113 | Air conditioning and ventilation installation |

ตาราง 26 จำนวนสถานประกอบการ จำแนกตามการขายสินค้าหรือบริการทางอินเทอร์เน็ต และประเภทอุตสาหกรรม (ต่อ)

TABLE 26 NUMBER OF ESTABLISHMENTS BY SALES OF GOODS VIA INTERNET AND CATEGORY OF INDUSTRY (cont'd)

| รหัส Code | ประเภทอุตสาหกรรม | จำนวน สถานประกอบการ Number of establishments | การขายสินค้าหรือบริการทางอินเทอร์เน็ต | | Category of industry |
|--------------|---|---|---------------------------------------|---------------|--|
| | | | Sales of goods via internet | | |
| | | | มี Yes | ไม่มี No | |
| 4329 | การติดตั้งสิ่งก่อสร้างอื่นๆ | 144 | 3 | 141 | Other construction installation |
| 43291 | การติดตั้งฉนวน | 13 | - | 13 | Insulation installation |
| 43299 | การติดตั้งสิ่งก่อสร้างอื่นๆ ซึ่งมีได้จัดประเภทไว้ในที่อื่น | 131 | 3 | 128 | Other construction installation, n.e.c |
| 433 | การตกแต่งอาคารให้เสร็จสมบูรณ์ | 438 | 3 | 435 | Building completion and finishing |
| 4330 | การตกแต่งอาคารให้เสร็จสมบูรณ์ | 438 | 3 | 435 | Building completion and finishing |
| 43301 | การติดตั้งส่วนประกอบอาคารและอุปกรณ์ตกแต่งภายใน | 382 | 3 | 379 | Joinery installation and interior completion |
| 43302 | การปูพื้นและผนัง | 32 | - | 32 | Floor and wall covering |
| 43303 | การทาสี | 18 | - | 18 | Painting |
| 43309 | การตกแต่งอาคารให้เสร็จสมบูรณ์อื่นๆ | 6 | - | 6 | Other building completion and finishing |
| 439 | กิจกรรมการก่อสร้างเฉพาะด้านอื่นๆ | 64 | 2 | 62 | Other specialized construction activities |
| 4390 | กิจกรรมการก่อสร้างเฉพาะด้านอื่นๆ | 64 | 2 | 62 | Other specialized construction activities |
| 43901 | การก่อสร้างฐานราก รวมถึงการตอกเสาเข็ม | 19 | - | 19 | Construction of foundations, including pile driving |
| 43909 | กิจกรรมการก่อสร้างเฉพาะด้านอื่นๆ ซึ่งมีได้จัดประเภทไว้ในที่อื่น | 45 | 2 | 43 | Other specialized construction activities, n.e.c |
| 45 | การขายส่งและการขายปลีก การซ่อมยานยนต์และจักรยายนต์ | 12,754 | 94 | 12,660 | Wholesale and retail trade; repair of motor vehicles and motorcycles |
| 451 | การขายยานยนต์ | 714 | 42 | 672 | Sale of motor vehicles |
| 4510 | การขายยานยนต์ | 714 | 42 | 672 | Sale of motor vehicles |
| 45101 | การขายยานยนต์ใหม่ชนิดรถยนต์นั่งส่วนบุคคล รถกระบะ รถตู้ และรถขนาดเล็กที่คล้ายกัน | 277 | 32 | 245 | Sale of new passenger motor vehicles, pick-up truck, van and similar light motor vehicles |
| 45102 | การขายยานยนต์ใหม่ชนิดรถบรรทุกและยานยนต์หนักอื่นๆ | 43 | - | 43 | Sale of new trucks and other heavy motor vehicles |
| 45103 | การขายยานยนต์เก่าชนิดรถยนต์นั่งส่วนบุคคล รถกระบะ รถตู้ และรถขนาดเล็กที่คล้ายกัน | 377 | 10 | 367 | Sale of used passenger motor vehicles, pick-up truck, van and similar light motor vehicles |

ตาราง 26 จำนวนสถานประกอบการ จำแนกตามการขายสินค้าหรือบริการทางอินเทอร์เน็ต และประเภทอุตสาหกรรม (ต่อ)

TABLE 26 NUMBER OF ESTABLISHMENTS BY SALES OF GOODS VIA INTERNET AND CATEGORY OF INDUSTRY (cont'd)

| รหัส Code | ประเภทอุตสาหกรรม | จำนวน สถานประกอบการ Number of establishments | การขายสินค้าหรือบริการทางอินเทอร์เน็ต | | Category of industry |
|--------------|--|---|---------------------------------------|--------------|--|
| | | | Sales of goods via internet | | |
| | | | มี Yes | ไม่มี No | |
| 45104 | การขายยานยนต์เก่าชนิดรถบรรทุกและยานยนต์หนักอื่นๆ | 17 | - | 17 | Sale of used trucks and other heavy motor vehicles |
| 452 | การบำรุงรักษาและซ่อมยานยนต์ | 6,336 | 15 | 6,321 | Maintenance and repair of motor vehicles |
| 4520 | การบำรุงรักษาและซ่อมยานยนต์ | 6,336 | 15 | 6,321 | Maintenance and repair of motor vehicles |
| 45201 | การบำรุงรักษาและซ่อมระบบเครื่องยนต์และชิ้นส่วนยานยนต์ | 5,285 | 14 | 5,271 | Maintenance and repair of motor vehicle engines and other parts |
| 45202 | การซ่อมตัวถัง ประตู หน้าต่าง และอื่นๆ ที่คล้ายกัน | 459 | 1 | 458 | Repair of motor vehicle bodys, doors, windows and other similar services |
| 45203 | การบำรุงรักษายานยนต์ทั่วไป | 592 | - | 592 | Car-washing, polishing and similar services |
| 453 | การขายชิ้นส่วนและอุปกรณ์เสริมของยานยนต์ | 2,254 | 25 | 2,229 | Sale of motor vehicle parts and accessories |
| 4530 | การขายชิ้นส่วนและอุปกรณ์เสริมของยานยนต์ | 2,254 | 25 | 2,229 | Sale of motor vehicle parts and accessories |
| 45301 | การขายส่งชิ้นส่วนและอุปกรณ์เสริมใหม่ของยานยนต์ | 209 | 9 | 200 | Wholesale of new motor vehicle parts and accessories |
| 45302 | การขายปลีกชิ้นส่วนและอุปกรณ์เสริมใหม่ของยานยนต์ | 1,866 | 12 | 1,854 | Retail of new motor vehicle parts and accessories |
| 45303 | การขายส่งและปลีกชิ้นส่วนและอุปกรณ์เสริมเก่าของยานยนต์ | 179 | 4 | 175 | Wholesale and retail of used motor vehicle parts and accessories |
| 454 | การขาย การบำรุงรักษาและซ่อมจักรยานยนต์ ชิ้นส่วนและอุปกรณ์เสริมที่เกี่ยวข้อง | 3,450 | 12 | 3,438 | Sale, maintenance and repair of motorcycles and related parts and accessories |
| 4540 | การขาย การบำรุงรักษาและซ่อมจักรยานยนต์ ชิ้นส่วนและอุปกรณ์เสริมที่เกี่ยวข้อง | 3,450 | 12 | 3,438 | Sale, maintenance and repair of motorcycles and related parts and accessories |
| 45401 | การขายจักรยานยนต์ | 462 | 11 | 451 | Sale of motorcycles |
| 45402 | การขายส่งชิ้นส่วนและอุปกรณ์เสริมใหม่ของจักรยานยนต์ | 13 | - | 13 | Wholesale of new motorcycle parts and accessories |
| 45403 | การขายปลีกชิ้นส่วนและอุปกรณ์เสริมใหม่ของจักรยานยนต์ | 350 | - | 350 | Retail of new motorcycle parts and accessories |
| 45404 | การขายส่งและปลีกชิ้นส่วนและอุปกรณ์เสริมเก่าของจักรยานยนต์ | 2 | 1 | 1 | Wholesale and retail of used motorcycle parts and accessories |
| 45405 | การบำรุงรักษาและซ่อมจักรยานยนต์ | 2,623 | - | 2,623 | Maintenance and repair of motorcycles |

ตาราง 26 จำนวนสถานประกอบการ จำแนกตามการขายสินค้าหรือบริการทางอินเทอร์เน็ต และประเภทอุตสาหกรรม (ต่อ)

TABLE 26 NUMBER OF ESTABLISHMENTS BY SALES OF GOODS VIA INTERNET AND CATEGORY OF INDUSTRY (cont'd)

| รหัส Code | ประเภทอุตสาหกรรม | จำนวน สถานประกอบการ Number of establishments | การขายสินค้าหรือบริการทางอินเทอร์เน็ต | | Category of industry |
|--------------|---|---|---------------------------------------|-------------|--|
| | | | Sales of goods via internet | | |
| | | | มี Yes | ไม่มี No | |
| 46 | การขายส่ง (ยกเว้นยานยนต์และจักรยานยนต์) | 6,984 | 117 | 6,867 | Wholesale trade (except of motor vehicles and motorcycles) |
| 461 | การขายส่งโดยได้รับค่าตอบแทนหรือตามสัญญาจ้าง | 32 | - | 32 | Wholesale on a fee or contract basis |
| 4610 | การขายส่งโดยได้รับค่าตอบแทนหรือตามสัญญาจ้าง | 32 | - | 32 | Wholesale on a fee or contract basis |
| 46101 | การขายส่งวัตถุดิบทางการเกษตรและสัตว์มีชีวิต โดยได้รับค่าตอบแทนหรือตามสัญญาจ้าง | 1 | - | 1 | Wholesale on a fee or contract basis of agricultural raw materials and live animals |
| 46102 | การขายส่งอาหาร เครื่องดื่ม และยาสูบ โดยได้รับค่าตอบแทนหรือตามสัญญาจ้าง | 11 | - | 11 | Wholesale on a fee or contract basis of food, beverages and tobacco |
| 46104 | การขายส่งคอมพิวเตอร์และซอฟต์แวร์ อุปกรณ์อิเล็กทรอนิกส์ และโทรคมนาคม โดยได้รับค่าตอบแทนหรือตามสัญญาจ้าง | 3 | - | 3 | Wholesale on a fee or contract basis of computers and software, electronic and telecommunications equipment |
| 46105 | การขายส่งเครื่องจักรอุตสาหกรรม โดยได้รับค่าตอบแทนหรือตามสัญญาจ้าง | 11 | - | 11 | Wholesale on a fee or contract basis of industrial machinery |
| 46106 | การขายส่งเชื้อเพลิง สินแร่ และโลหะ โดยได้รับค่าตอบแทนหรือตามสัญญาจ้าง | 1 | - | 1 | Wholesale on a fee or contract basis of fuels, ores and metals |
| 46108 | การขายส่งสินค้าเฉพาะอย่างอื่นๆ โดยได้รับค่าตอบแทนหรือตามสัญญาจ้าง | 1 | - | 1 | Wholesale on a fee or contract basis of other particular products |
| 46109 | การขายส่งสินค้าทั่วไป โดยได้รับค่าตอบแทนหรือตามสัญญาจ้าง | 4 | - | 4 | Wholesale on a fee or contract basis of a variety of goods |
| 462 | การขายส่งวัตถุดิบทางการเกษตรและสัตว์มีชีวิต | 286 | 5 | 281 | Wholesale of agricultural raw materials and live animals |
| 4620 | การขายส่งวัตถุดิบทางการเกษตรและสัตว์มีชีวิต | 286 | 5 | 281 | Wholesale of agricultural raw materials and live animals |
| 46201 | การขายส่งข้าวเปลือกและธัญพืชอื่นๆ | 19 | 1 | 18 | Wholesale of rice in the husk and other grains |
| 46202 | การขายส่งพืชน้ำมันที่ใช้ในการผลิตน้ำมันพืช | 14 | - | 14 | Wholesale of oil seeds and oleaginous fruits |
| 46204 | การขายส่งสัตว์มีชีวิต | 75 | - | 75 | Wholesale of live animals |
| 46205 | การขายส่งดอกไม้ ต้นไม้ และเมล็ดพันธุ์พืช | 92 | 3 | 89 | Wholesale of flowers, plants and seeds |

ตาราง 26 จำนวนสถานประกอบการ จำแนกตามการขายสินค้าหรือบริการทางอินเทอร์เน็ต และประเภทอุตสาหกรรม (ต่อ)

TABLE 26 NUMBER OF ESTABLISHMENTS BY SALES OF GOODS VIA INTERNET AND CATEGORY OF INDUSTRY (cont'd)

| รหัส Code | ประเภทอุตสาหกรรม | จำนวน สถานประกอบการ Number of establishments | การขายสินค้าหรือบริการทางอินเทอร์เน็ต | | Category of industry |
|--------------|---|---|---------------------------------------|--------------|--|
| | | | Sales of goods via internet | | |
| | | | มี Yes | ไม่มี No | |
| 46206 | การขายส่งอาหารปศุสัตว์ | 72 | 1 | 71 | Wholesale of animal feeds |
| 46209 | การขายส่งวัตถุดิบอื่นๆ ทางการเกษตร | 14 | - | 14 | Wholesale of other agricultural raw materials |
| | 463 การขายส่งอาหาร เครื่องดื่ม และยาสูบ | 1,550 | 8 | 1,542 | Wholesale of food, beverages and tobacco |
| 4631 | การขายส่งอาหาร | 1,207 | 8 | 1,199 | Wholesale of food |
| 46311 | การขายส่งเนื้อสัตว์และผลิตภัณฑ์เนื้อสัตว์ | 83 | - | 83 | Wholesale of meat and meat products |
| 46312 | การขายส่งปลาและผลิตภัณฑ์สัตว์น้ำ | 125 | 2 | 123 | Wholesale of fish and fish products |
| 46313 | การขายส่งผักและผลไม้ | 342 | - | 342 | Wholesale of fruits and vegetables |
| 46314 | การขายส่งผลิตภัณฑ์นม | 70 | 2 | 68 | Wholesale of dairy products |
| 46315 | การขายส่งข้าวและผลิตภัณฑ์ที่ได้จากโรงสีข้าว | 91 | 3 | 88 | Wholesale of rice and rice milling products |
| 46316 | การขายส่งผลิตภัณฑ์ขนมอบ ไข่ น้ำมันและไขมันที่ใช้ในการบริโภค | 140 | 1 | 139 | Wholesale of bakery products, eggs and edible oils and fats of animal or vegetable origin |
| 46317 | การขายส่งน้ำตาล ช็อกโกแลต ลูกกวาด และขนมที่ทำจากน้ำตาล | 10 | - | 10 | Wholesale of sugar, chocolate, candy and sugar confectionery |
| 46318 | การขายส่งกาแฟ ชา โกโก้ | 9 | - | 9 | Wholesale of coffee, tea and cocoa |
| 46319 | การขายส่งผลิตภัณฑ์อาหารอื่นๆ | 337 | - | 337 | Wholesale of other food products |
| 4632 | การขายส่งเครื่องดื่มและยาสูบ | 343 | - | 343 | Wholesale of beverages and tobacco |
| 46321 | การขายส่งเครื่องดื่มที่มีแอลกอฮอล์ | 90 | - | 90 | Wholesale of alcohol beverages |
| 46322 | การขายส่งเครื่องดื่มที่ไม่มีแอลกอฮอล์ | 242 | - | 242 | Wholesale of non-alcohol beverages |
| 46323 | การขายส่งผลิตภัณฑ์ยาสูบ | 11 | - | 11 | Wholesale of tobacco |
| | 464 การขายส่งของใช้ในครัวเรือน | 827 | 33 | 794 | Wholesale of household goods |
| 4641 | การขายส่งสิ่งทอ เสื้อผ้า และรองเท้า | 220 | 5 | 215 | Wholesale of textiles, clothing and footwear |
| 46411 | การขายส่งด้ายและผ้า | 149 | 1 | 148 | Wholesale of yarn and fabrics |
| 46412 | การขายส่งของใช้ในครัวเรือนที่ทำจากสิ่งทอ | 14 | - | 14 | Wholesale of household goods of textile |

ตาราง 26 จำนวนสถานประกอบการ จำแนกตามการขายสินค้าหรือบริการทางอินเทอร์เน็ต และประเภทอุตสาหกรรม (ต่อ)

TABLE 26 NUMBER OF ESTABLISHMENTS BY SALES OF GOODS VIA INTERNET AND CATEGORY OF INDUSTRY (cont'd)

| รหัส Code | ประเภทอุตสาหกรรม | จำนวน สถานประกอบการ Number of establishments | การขายสินค้าหรือบริการทางอินเทอร์เน็ต | | Category of industry |
|--------------|--|---|---------------------------------------|-------------|---|
| | | | Sales of goods via internet | | |
| | | | มี Yes | ไม่มี No | |
| 46413 | การขายส่งอุปกรณ์ตัดเย็บ | 8 | - | 8 | Wholesale of haberdashery |
| 46414 | การขายส่งเสื้อผ้า | 43 | 3 | 40 | Wholesale of clothing |
| 46415 | การขายส่งรองเท้า | 6 | 1 | 5 | Wholesale of footwear |
| 4642 | การขายส่งเครื่องใช้ไฟฟ้าและอิเล็กทรอนิกส์ชนิดใช้ในครัวเรือน | 145 | 7 | 138 | Wholesale of electric household appliances and consumer electronics |
| 46421 | การขายส่งเครื่องใช้ไฟฟ้าและอิเล็กทรอนิกส์ชนิดใช้ในครัวเรือน (ยกเว้นอุปกรณ์ไฟฟ้าสำหรับให้แสงสว่าง) | 123 | 6 | 117 | Wholesale of electric household appliances and consumer electronics (except lighting equipment) |
| 46422 | การขายส่งอุปกรณ์ไฟฟ้าสำหรับให้แสงสว่าง | 22 | 1 | 21 | Wholesale of lighting equipment |
| 4643 | การขายส่งสินค้าวัฒนธรรมและนันทนาการ | 114 | 7 | 107 | Wholesale of cultural and recreation goods |
| 46431 | การขายส่งหนังสือ หนังสือพิมพ์ และเครื่องเขียน | 45 | 3 | 42 | Wholesale of books, newspapers and stationery |
| 46432 | การขายส่งสื่อบันทึกภาพและเสียงที่บันทึกข้อมูลแล้ว | 8 | - | 8 | Wholesale of recorded visual and audio media |
| 46433 | การขายส่งเครื่องกีฬา | 18 | 4 | 14 | Wholesale of sports goods |
| 46434 | การขายส่งเกมและของเล่น | 10 | - | 10 | Wholesale of games and toys |
| 46439 | การขายส่งสินค้าอื่นๆ ด้านวัฒนธรรมและนันทนาการ | 33 | - | 33 | Wholesale of other cultural and recreation goods |
| 4644 | การขายส่งสินค้าทางเภสัชกรรมและทางการแพทย์ เครื่องหอม และเครื่องประทินโฉม | 99 | 9 | 90 | Wholesale of pharmaceutical and medical goods, perfumeries and toilet preparations |
| 46441 | การขายส่งสินค้าทางเภสัชกรรมและทางการแพทย์ | 59 | 7 | 52 | Wholesale of pharmaceutical and medical goods |
| 46442 | การขายส่งเครื่องหอม | 10 | - | 10 | Wholesale of perfumeries |
| 46443 | การขายส่งเครื่องสำอางและเครื่องประทินโฉม | 30 | 2 | 28 | Wholesale of cosmetics and toilet preparations |
| 4649 | การขายส่งของใช้ในครัวเรือนอื่นๆ | 249 | 5 | 244 | Wholesale of other household goods |
| 46491 | การขายส่งอุปกรณ์ถ่ายภาพและทัศนศาสตร์ | 18 | 2 | 16 | Wholesale of photographic and optical goods |
| 46492 | การขายส่งนาฬิกา เครื่องประดับเพชรพลอย | 9 | 1 | 8 | Wholesale of watches, clocks and jewellery |

ตาราง 26 จำนวนสถานประกอบการ จำแนกตามการขายสินค้าหรือบริการทางอินเทอร์เน็ต และประเภทอุตสาหกรรม (ต่อ)

TABLE 26 NUMBER OF ESTABLISHMENTS BY SALES OF GOODS VIA INTERNET AND CATEGORY OF INDUSTRY (cont'd)

| รหัส Code | ประเภทอุตสาหกรรม | จำนวน สถานประกอบการ Number of establishments | การขายสินค้าหรือบริการทางอินเทอร์เน็ต | | Category of industry |
|--------------|--|---|---------------------------------------|-------------|--|
| | | | Sales of goods via internet | | |
| | | | มี Yes | ไม่มี No | |
| 46493 | การขายส่งเครื่องหนังและเครื่องใช้สำหรับการเดินทาง | 11 | - | 11 | Wholesale of leather goods and travel accessories |
| 46494 | การขายส่งเฟอร์นิเจอร์ชนิดใช้ในครัวเรือน | 39 | - | 39 | Wholesale of household furniture |
| 46495 | การขายส่งเครื่องดินเผา เครื่องแก้ว และเครื่องครัว | 24 | - | 24 | Wholesale of chinaware, glassware and kitchenware |
| 46499 | การขายส่งของใช้ในครัวเรือนอื่นๆ ซึ่งมีได้จัดประเภทไว้ในที่อื่น | 148 | 2 | 146 | Wholesale of other household goods, n.e.c |
| | 465 การขายส่งเครื่องจักร อุปกรณ์ และเครื่องมือเครื่องใช้ | 665 | 36 | 629 | Wholesale of machinery, equipment and supplies |
| 4651 | การขายส่งคอมพิวเตอร์ อุปกรณ์ต่อพ่วง และซอฟต์แวร์ | 48 | 1 | 47 | Wholesale of computers, computer peripheral equipment and software |
| 46510 | การขายส่งคอมพิวเตอร์ อุปกรณ์ต่อพ่วง และซอฟต์แวร์ | 48 | 1 | 47 | Wholesale of computers, computer peripheral equipment and software |
| 4652 | การขายส่งอุปกรณ์และชิ้นส่วนทางอิเล็กทรอนิกส์และโทรคมนาคม | 95 | 5 | 90 | Wholesale of electronic and telecommunications equipment and parts |
| 46521 | การขายส่งอุปกรณ์และชิ้นส่วนอิเล็กทรอนิกส์ | 56 | 3 | 53 | Wholesale of electronic equipment and parts |
| 46522 | การขายส่งโทรศัพท์และอุปกรณ์โทรคมนาคม | 39 | 2 | 37 | Wholesale of telephone and telecommunications equipment |
| 4653 | การขายส่งเครื่องจักร อุปกรณ์ และเครื่องใช้ทางการเกษตร | 143 | 2 | 141 | Wholesale of agricultural machinery, equipment and supplies |
| 46530 | การขายส่งเครื่องจักร อุปกรณ์ และเครื่องใช้ทางการเกษตร | 143 | 2 | 141 | Wholesale of agricultural machinery, equipment and supplies |
| 4659 | การขายส่งเครื่องจักรและอุปกรณ์อื่นๆ | 379 | 28 | 351 | Wholesale of other machinery and equipment |
| 46591 | การขายส่งอุปกรณ์การขนส่ง (ยกเว้น ยานยนต์ จักรยานยนต์ และรถจักรยาน) | 13 | - | 13 | Wholesale of transport equipment (except motor vehicles, motorcycles and bicycles) |
| 46592 | การขายส่งเครื่องจักรและอุปกรณ์งานวิศวกรรมโยธา งานเหมืองแร่ และงานก่อสร้าง | 11 | - | 11 | Wholesale of civil engineering, mining and construction machinery |
| 46593 | การขายส่งเครื่องจักรและอุปกรณ์ชนิดใช้ในโรงงานอุตสาหกรรม | 193 | 16 | 177 | Wholesale of industrial machinery and equipment |
| 46594 | การขายส่งเครื่องจักร อุปกรณ์ และเฟอร์นิเจอร์ชนิดใช้ในสำนักงาน | 22 | 2 | 20 | Wholesale of office machinery, equipment and furniture |

ตาราง 26 จำนวนสถานประกอบการ จำแนกตามการขายสินค้าหรือบริการทางอินเทอร์เน็ต และประเภทอุตสาหกรรม (ต่อ)

TABLE 26 NUMBER OF ESTABLISHMENTS BY SALES OF GOODS VIA INTERNET AND CATEGORY OF INDUSTRY (cont'd)

| รหัส Code | ประเภทอุตสาหกรรม | จำนวน สถานประกอบการ Number of establishments | การขายสินค้าหรือบริการทางอินเทอร์เน็ต | | Category of industry |
|--------------|--|---|---------------------------------------|--------------|--|
| | | | Sales of goods via internet | | |
| | | | มี Yes | ไม่มี No | |
| 46599 | การขายส่งเครื่องจักรและอุปกรณ์อื่นๆ ซึ่งมีได้จัดประเภทไว้ในที่อื่น | 140 | 10 | 130 | Wholesale of other machinery and equipment, n.e.c |
| 466 | การขายส่งสินค้าเฉพาะประเภทอื่นๆ | 3,463 | 27 | 3,436 | Other specialized wholesale |
| 4661 | การขายส่งเชื้อเพลิงแข็ง เชื้อเพลิงเหลว และเชื้อเพลิงก๊าซ รวมถึงผลิตภัณฑ์ที่เกี่ยวข้อง | 135 | 1 | 134 | Wholesale of solid, liquid and gaseous fuels and related products |
| 46611 | การขายส่งเชื้อเพลิงแข็ง | 23 | - | 23 | Wholesale of solid fuels |
| 46612 | การขายส่งเชื้อเพลิงเหลว | 15 | - | 15 | Wholesale of liquid fuels |
| 46613 | การขายส่งเชื้อเพลิงก๊าซ | 70 | - | 70 | Wholesale of gaseous fuels |
| 46614 | การขายส่งผลิตภัณฑ์ที่ได้จากการกลั่นปิโตรเลียม | 27 | 1 | 26 | Wholesale of refined petroleum products |
| 4662 | การขายส่งโลหะและสินแร่โลหะ | 361 | 7 | 354 | Wholesale of metals and metal ores |
| 46621 | การขายส่งสินแร่เหล็กและโลหะที่ไม่ใช่เหล็ก | 14 | - | 14 | Wholesale of ferrous and non-ferrous metal ores |
| 46622 | การขายส่งเหล็ก เหล็กกล้า และโลหะที่ไม่ใช่เหล็กขั้นมูลฐาน | 347 | 7 | 340 | Wholesale of iron, steel and non-ferrous metal in primary forms |
| 4663 | การขายส่งวัสดุก่อสร้าง เครื่องโลหะ เครื่องอุปกรณ์ และวัสดุสำหรับระบบท่อและระบบทำความร้อน | 518 | 10 | 508 | Wholesale of construction materials, hardware, plumbing and heating equipment and supplies |
| 46631 | การขายส่งอิฐ หิน ปูน ทราย และผลิตภัณฑ์คอนกรีต | 100 | 1 | 99 | Wholesale of bricks, stone, cement, sand and concrete products |
| 46632 | การขายส่งไม้และผลิตภัณฑ์จากไม้แปรรูปขั้นต้น | 157 | 2 | 155 | Wholesale of wood in the rough and products of primary processing of wood |
| 46633 | การขายส่งสี น้ำมันชักเงา และแล็กเกอร์ | 48 | - | 48 | Wholesale of paints, varnishes and lacquers |
| 46634 | การขายส่งอุปกรณ์ระบบท่อและเครื่องสุขภัณฑ์ | 51 | 4 | 47 | Wholesale of plumbing and heating equipment and supplies and sanitary equipment |
| 46639 | การขายส่งวัสดุก่อสร้างอื่นๆ | 162 | 3 | 159 | Wholesale of other construction materials |
| 4669 | การขายส่งของเสียและเศษวัสดุ และผลิตภัณฑ์อื่นๆ ซึ่งมีได้จัดประเภทไว้ในที่อื่น | 2,449 | 9 | 2,440 | Wholesale of waste and scrap and other products, n.e.c. |

ตาราง 26 จำนวนสถานประกอบการ จำแนกตามการขายสินค้าหรือบริการทางอินเทอร์เน็ต และประเภทอุตสาหกรรม (ต่อ)

TABLE 26 NUMBER OF ESTABLISHMENTS BY SALES OF GOODS VIA INTERNET AND CATEGORY OF INDUSTRY (cont'd)

| รหัส Code | ประเภทอุตสาหกรรม | จำนวน สถานประกอบการ Number of establishments | การขายสินค้าหรือบริการทางอินเทอร์เน็ต | | Category of industry |
|--------------|--|---|---------------------------------------|---------------|--|
| | | | Sales of goods via internet | | |
| | | | มี Yes | ไม่มี No | |
| 46691 | การขายส่งเคมีภัณฑ์ทางอุตสาหกรรม | 113 | 3 | 110 | Wholesale of industrial chemicals |
| 46692 | การขายส่งปุ๋ยและเคมีภัณฑ์ทางการเกษตร | 70 | 3 | 67 | Wholesale of fertilizers and agrochemical products |
| 46693 | การขายส่งยางพาราและพลาสติกขั้นต้น | 38 | 1 | 37 | Wholesale of rubber and plastic materials in primary forms |
| 46694 | การขายส่งบรรจุภัณฑ์ชนิดใช้ในทางอุตสาหกรรม | 77 | - | 77 | Wholesale of industrial or commercial containers |
| 46695 | การขายส่งของเสียและเศษวัสดุที่สามารถนำกลับมาใช้ใหม่ | 2,125 | 1 | 2,124 | Wholesale of waste and scrap and materials for recycling |
| 46699 | การขายส่งผลิตภัณฑ์อื่นๆ ซึ่งมีได้จัดประเภทไว้ในที่อื่น | 26 | 1 | 25 | Wholesale of other products, n.e.c. |
| 469 | การขายส่งสินค้าทั่วไป | 161 | 8 | 153 | Non-specialized wholesale trade |
| 4690 | การขายส่งสินค้าทั่วไป | 161 | 8 | 153 | Non-specialized wholesale trade |
| 46900 | การขายส่งสินค้าทั่วไป | 161 | 8 | 153 | Non-specialized wholesale trade |
| 47 | การขายปลีก (ยกเว้นยานยนต์และจักรยานยนต์) | 57,389 | 403 | 56,986 | Retail trade (except of motor vehicles and motorcycles) |
| 471 | ร้านขายปลีกสินค้าทั่วไป | 34,755 | 94 | 34,661 | Retail sale in non-specialized stores |
| 4711 | ร้านขายปลีกอาหาร เครื่องดื่ม หรือยาสูบ เป็นสินค้าหลัก | 27,603 | 85 | 27,518 | Retail sale in non-specialized stores with food, beverages or tobacco predominating |
| 47111 | ซูเปอร์มาร์เก็ต | 45 | - | 45 | Supermarkets |
| 47112 | ดิสเคาท์สโตร์/ซูเปอร์เซ็นเตอร์/ไฮเปอร์มาร์เก็ต | 144 | 13 | 131 | Discountstores/Supercenters/Hypermarkets |
| 47113 | ร้านสะดวกซื้อ/มินิมาร์ท | 1,750 | 66 | 1,684 | Convenience stores/Minimarts |
| 47114 | ร้านขายของชำ | 25,664 | 6 | 25,658 | Grocery stores |
| 4719 | ร้านขายปลีกสินค้าทั่วไปอื่นๆ | 7,152 | 9 | 7,143 | Other retail sale in non-specialized stores |
| 47190 | ร้านขายปลีกสินค้าทั่วไปอื่นๆ | 7,152 | 9 | 7,143 | Other retail sale in non-specialized stores |
| 472 | ร้านขายปลีกอาหาร เครื่องดื่ม และยาสูบ | 2,157 | 6 | 2,151 | Retail sale of food, beverages and tobacco in specialized stores |
| 4721 | ร้านขายปลีกอาหาร | 1,965 | 6 | 1,959 | Retail sale of food in specialized stores |

ตาราง 26 จำนวนสถานประกอบการ จำแนกตามการขายสินค้าหรือบริการทางอินเทอร์เน็ต และประเภทอุตสาหกรรม (ต่อ)

TABLE 26 NUMBER OF ESTABLISHMENTS BY SALES OF GOODS VIA INTERNET AND CATEGORY OF INDUSTRY (cont'd)

| รหัส Code | ประเภทอุตสาหกรรม | จำนวน สถานประกอบการ Number of establishments | การขายสินค้าหรือบริการทางอินเทอร์เน็ต | | Category of industry |
|--------------|--|---|---------------------------------------|--------------|---|
| | | | Sales of goods via internet | | |
| | | | มี Yes | ไม่มี No | |
| 47211 | ร้านขายปลีกเนื้อสัตว์และผลิตภัณฑ์เนื้อสัตว์ | 98 | - | 98 | Retail sale of meat and meat products in specialized stores |
| 47212 | ร้านขายปลีกปลาและผลิตภัณฑ์สัตว์น้ำ | 163 | 1 | 162 | Retail sale of fish and fish products in specialized stores |
| 47213 | ร้านขายปลีกผักและผลไม้ | 440 | - | 440 | Retail sale of fruit and vegetables in specialized stores |
| 47214 | ร้านขายปลีกข้าว | 625 | 2 | 623 | Retail sale of rice in specialized stores |
| 47215 | ร้านขายปลีกผลิตภัณฑ์ขนมอบ | 318 | 2 | 316 | Retail sale of bakery products in specialized stores |
| 47219 | ร้านขายปลีกอาหารอื่นๆ | 321 | 1 | 320 | Retail sale of other food products in specialized stores |
| 4722 | ร้านขายปลีกเครื่องดื่ม | 191 | - | 191 | Retail sale of beverages in specialized stores |
| 47221 | ร้านขายปลีกเครื่องดื่มที่มีแอลกอฮอล์ | 50 | - | 50 | Retail sale of alcohol beverages in specialized stores |
| 47222 | ร้านขายปลีกเครื่องดื่มที่ไม่มีแอลกอฮอล์ | 141 | - | 141 | Retail sale of non-alcohol beverages in specialized stores |
| 4723 | ร้านขายปลีกผลิตภัณฑ์ยาสูบ | 1 | - | 1 | Retail sale of tobacco products in specialized stores |
| 47230 | ร้านขายปลีกผลิตภัณฑ์ยาสูบ | 1 | - | 1 | Retail sale of tobacco products in specialized stores |
| 473 | ร้านขายปลีกเชื้อเพลิงยานยนต์ | 1,130 | 11 | 1,119 | Retail sale of automotive fuel in specialized stores |
| 4730 | ร้านขายปลีกเชื้อเพลิงยานยนต์ | 1,130 | 11 | 1,119 | Retail sale of automotive fuel in specialized stores |
| 47300 | ร้านขายปลีกเชื้อเพลิงยานยนต์ | 1,130 | 11 | 1,119 | Retail sale of automotive fuel in specialized stores |
| 474 | ร้านขายปลีกอุปกรณ์สารสนเทศและอุปกรณ์สื่อสารโทรคมนาคม | 1,995 | 60 | 1,935 | Retail sale of information and communications equipment in specialized stores |
| 4741 | ร้านขายปลีกคอมพิวเตอร์ อุปกรณ์ต่อพ่วง ซอฟต์แวร์ และอุปกรณ์สื่อสารโทรคมนาคม | 1,796 | 52 | 1,744 | Retail sale of computers, peripheral units, software and telecommunications equipment in specialized stores |
| 47411 | ร้านขายปลีกคอมพิวเตอร์และอุปกรณ์ต่อพ่วง | 492 | 27 | 465 | Retail sale of computers and peripheral units in specialized stores |
| 47412 | ร้านขายปลีกเครื่องเล่นวีดีโอเกมและซอฟต์แวร์สำเร็จรูป | 40 | 2 | 38 | Retail sale of video game consoles and software in specialized stores |
| 47413 | ร้านขายปลีกอุปกรณ์สื่อสารโทรคมนาคม | 1,264 | 23 | 1,241 | Retail sale of telecommunications equipment in specialized stores |

ตาราง 26 จำนวนสถานประกอบการ จำแนกตามการขายสินค้าหรือบริการทางอินเทอร์เน็ต และประเภทอุตสาหกรรม (ต่อ)

TABLE 26 NUMBER OF ESTABLISHMENTS BY SALES OF GOODS VIA INTERNET AND CATEGORY OF INDUSTRY (cont'd)

| รหัส Code | ประเภทอุตสาหกรรม | จำนวน สถานประกอบการ Number of establishments | การขายสินค้าหรือบริการทางอินเทอร์เน็ต | | Category of industry |
|--------------|---|---|---------------------------------------|--------------|--|
| | | | Sales of goods via internet | | |
| | | | มี Yes | ไม่มี No | |
| 4742 | ร้านขายปลีกอุปกรณ์ภาพและเสียง | 199 | 8 | 191 | Retail sale of audio and video equipment in specialized stores |
| 47420 | ร้านขายปลีกอุปกรณ์ภาพและเสียง | 199 | 8 | 191 | Retail sale of audio and video equipment in specialized stores |
| 475 | ร้านขายปลีกอุปกรณ์อื่นๆ ชนิดใช้ในครัวเรือน | 6,152 | 67 | 6,085 | Retail sale of other household equipment in specialized stores |
| 4751 | ร้านขายปลีกสิ่งทอ | 237 | 2 | 235 | Retail sale of textiles in specialized stores |
| 47511 | ร้านขายปลีกผ้า | 98 | - | 98 | Retail sale of fabrics in specialized stores |
| 47512 | ร้านขายปลีกของใช้ในครัวเรือนที่ทำจากผ้า | 63 | 2 | 61 | Retail sale of household articles of textiles in specialized stores |
| 47513 | ร้านขายปลีกอุปกรณ์ตัดเย็บ | 76 | - | 76 | Retail sale of haberdashery in specialized stores |
| 4752 | ร้านขายปลีกเครื่องโลหะ สี และกระจก | 3,103 | 25 | 3,078 | Retail sale of hardware, paints and glass in specialized stores |
| 47521 | ร้านขายปลีกเครื่องโลหะ | 143 | 2 | 141 | Retail sale of hardware in specialized stores |
| 47522 | ร้านขายปลีกสี น้ำมันชักเงา และแล็กเกอร์ | 90 | 1 | 89 | Retail sale of paints, varnishes and lacquers in specialized stores |
| 47523 | ร้านขายปลีกอุปกรณ์ระบบท่อและเครื่องสุขภัณฑ์ | 124 | - | 124 | Retail sale of plumbing, heating and sanitary equipment and supplies in specialized stores |
| 47524 | ร้านขายปลีกวัสดุก่อสร้างอื่นๆ | 2,043 | 16 | 2,027 | Retail sale of other construction materials in specialized stores |
| 47525 | ร้านขายปลีกวัสดุก่อสร้างหลายชนิด รวมถึงวัสดุอุปกรณ์ และเครื่องมือชนิดนำไปใช้ทำงานได้ด้วยตัวเอง | 703 | 6 | 697 | Retail sale of a variety of construction materials including do-it-yourself material and equipment in specialized stores |
| 4753 | ร้านขายปลีกพรม สิ่งปูพื้น วัสดุปิดผนังและปูพื้น | 124 | - | 124 | Retail sale of carpets, rugs, wall and floor coverings in specialized stores |
| 47530 | ร้านขายปลีกพรม สิ่งปูพื้น วัสดุปิดผนังและปูพื้น | 124 | - | 124 | Retail sale of carpets, rugs, wall and floor coverings in specialized stores |
| 4759 | ร้านขายปลีกเครื่องใช้ไฟฟ้า เฟอร์นิเจอร์ อุปกรณ์ไฟฟ้า สำหรับให้แสงสว่าง และของใช้อื่นๆ ในครัวเรือน | 2,688 | 40 | 2,648 | Retail sale of electrical household appliances, furniture, lighting equipment and other household articles in specialized stores |
| 47591 | ร้านขายปลีกเฟอร์นิเจอร์ใช้ในครัวเรือน | 798 | 18 | 780 | Retail sale of household furniture in specialized stores |

ตาราง 26 จำนวนสถานประกอบการ จำแนกตามการขายสินค้าหรือบริการทางอินเทอร์เน็ต และประเภทอุตสาหกรรม (ต่อ)

TABLE 26 NUMBER OF ESTABLISHMENTS BY SALES OF GOODS VIA INTERNET AND CATEGORY OF INDUSTRY (cont'd)

| รหัส Code | ประเภทอุตสาหกรรม | จำนวน สถานประกอบการ Number of establishments | การขายสินค้าหรือบริการทางอินเทอร์เน็ต | | Category of industry |
|--------------|---|---|---------------------------------------|--------------|--|
| | | | Sales of goods via internet | | |
| | | | มี Yes | ไม่มี No | |
| 47592 | ร้านขายปลีกเครื่องดินเผา เครื่องแก้ว และเครื่องครัว | 161 | 2 | 159 | Retail sale of chinaware, glassware and kitchenware in specialized stores |
| 47593 | ร้านขายปลีกอุปกรณ์ไฟฟ้าสำหรับให้แสงสว่าง | 125 | - | 125 | Retail sale of lighting equipment in specialized stores |
| 47594 | ร้านขายปลีกเครื่องดนตรีและอุปกรณ์ที่เกี่ยวข้อง | 34 | 2 | 32 | Retail sale of musical instruments and related equipment in specialized stores |
| 47595 | ร้านขายปลีกเครื่องใช้ไฟฟ้าชนิดใช้ในครัวเรือน | 1,250 | 17 | 1,233 | Retail sale of electrical household appliances in specialized stores |
| 47599 | ร้านขายปลีกของใช้อื่นๆ ในครัวเรือน ซึ่งมิได้จัดประเภทไว้ในที่อื่น | 320 | 1 | 319 | Retail sale of other household articles, n.e.c in specialized stores |
| 476 | ร้านขายปลีกสินค้าวัฒนธรรมและนันทนาการ | 2,396 | 28 | 2,368 | Retail sale of cultural and recreation goods in specialized stores |
| 4761 | ร้านขายปลีกหนังสือ หนังสือพิมพ์ และเครื่องเขียน | 709 | 15 | 694 | Retail sale of books, newspapers and stationery in specialized stores |
| 47611 | ร้านขายปลีกหนังสือ หนังสือพิมพ์ วารสาร และนิตยสาร | 302 | 11 | 291 | Retail sale of books, newspapers, periodicals and magazines in specialized stores |
| 47612 | ร้านขายปลีกเครื่องเขียนและเครื่องใช้สำนักงาน | 407 | 4 | 403 | Retail sale of stationery and office supplies in specialized stores |
| 4762 | ร้านขายปลีกสื่อบันทึกเสียงและภาพ | 94 | 1 | 93 | Retail sale of music and video recordings in specialized stores |
| 47620 | ร้านขายปลีกสื่อบันทึกเสียงและภาพ | 94 | 1 | 93 | Retail sale of music and video recordings in specialized stores |
| 4763 | ร้านขายปลีกเครื่องกีฬา | 462 | 7 | 455 | Retail sale of sporting equipment in specialized stores |
| 47630 | ร้านขายปลีกเครื่องกีฬา | 462 | 7 | 455 | Retail sale of sporting equipment in specialized stores |
| 4764 | ร้านขายปลีกเกมและของเล่น | 154 | - | 154 | Retail sale of games and toys in specialized stores |
| 47640 | ร้านขายปลีกเกมและของเล่น | 154 | - | 154 | Retail sale of games and toys in specialized stores |
| 4769 | ร้านขายปลีกสินค้าอื่นๆ ด้านวัฒนธรรมและนันทนาการ | 977 | 5 | 972 | Retail sale of other cultural and recreation goods in specialized stores |
| 47691 | ร้านขายปลีกผลิตภัณฑ์งานฝีมือคนไทยและของที่ระลึก | 219 | 1 | 218 | Retail sale of Thai handicrafts and souvenirs in specialized stores |

ตาราง 26 จำนวนสถานประกอบการ จำแนกตามการขายสินค้าหรือบริการทางอินเทอร์เน็ต และประเภทอุตสาหกรรม (ต่อ)

TABLE 26 NUMBER OF ESTABLISHMENTS BY SALES OF GOODS VIA INTERNET AND CATEGORY OF INDUSTRY (cont'd)

| รหัส Code | ประเภทอุตสาหกรรม | จำนวน สถานประกอบการ Number of establishments | การขายสินค้าหรือบริการทางอินเทอร์เน็ต | | Category of industry |
|--------------|---|---|---------------------------------------|--------------|--|
| | | | Sales of goods via internet | | |
| | | | มี Yes | ไม่มี No | |
| 47699 | ร้านขายปลีกสินค้าอื่นๆ ด้านวัฒนธรรมและนันทนาการ ซึ่งมิได้จัดประเภทไว้ในที่อื่น | 758 | 4 | 754 | Retail sale of other cultural and recreation goods, n.e.c in specialized stores |
| 477 | ร้านขายปลีกสินค้าประเภทอื่นๆ | 8,770 | 133 | 8,637 | Retail sale of other goods in specialized stores |
| 4771 | ร้านขายปลีกเสื้อผ้า รองเท้า และเครื่องหนัง | 2,263 | 64 | 2,199 | Retail sale of clothing, footwear and leather articles in specialized stores |
| 47711 | ร้านขายปลีกเสื้อผ้า | 1,804 | 41 | 1,763 | Retail sale of clothing in specialized stores |
| 47712 | ร้านขายปลีกรองเท้า | 365 | 12 | 353 | Retail sale of footwear in specialized stores |
| 47713 | ร้านขายปลีกเครื่องหนัง | 94 | 11 | 83 | Retail sale of leather articles in specialized stores |
| 4772 | ร้านขายปลีกสินค้าทางเภสัชกรรมและเวชภัณฑ์ เครื่องหอม และเครื่องประทินโฉม | 2,661 | 42 | 2,619 | Retail sale of pharmaceutical and medical goods, perfumeries and toilet preparation in specialized stores |
| 47721 | ร้านขายปลีกสินค้าทางเภสัชกรรมและเวชภัณฑ์ | 1,996 | 14 | 1,982 | Retail sale of pharmaceutical and medical goods in specialized stores |
| 47722 | ร้านขายปลีกเครื่องหอม | 38 | - | 38 | Retail sale of perfumeries in specialized stores |
| 47723 | ร้านขายปลีกเครื่องสำอางและเครื่องประทินโฉม | 627 | 28 | 599 | Retail sale of cosmetics and toilet preparations in specialized stores |
| 4773 | ร้านขายปลีกสินค้าใหม่อื่นๆ | 3,727 | 27 | 3,700 | Other retail sale of new goods in specialized stores |
| 47731 | ร้านขายปลีกนาฬิกา แวนตา และอุปกรณ์ถ่ายภาพ | 512 | 16 | 496 | Retail sale of watches, eyeglasses and photographic equipment in specialized stores |
| 47732 | ร้านขายปลีกเครื่องประดับเพชรพลอย | 835 | 4 | 831 | Retail sale of jewellery in specialized stores |
| 47733 | ร้านขายปลีกดอกไม้ ต้นไม้ และอุปกรณ์ที่เกี่ยวข้อง | 993 | 1 | 992 | Retail sale of flowers, plants and related equipment in specialized stores |
| 47734 | ร้านขายปลีกสัตว์เลี้ยงและอุปกรณ์ที่เกี่ยวข้อง | 671 | 6 | 665 | Retail sale of pet animals and related equipment in specialized stores |

ตาราง 26 จำนวนสถานประกอบการ จำแนกตามการขายสินค้าหรือบริการทางอินเทอร์เน็ต และประเภทอุตสาหกรรม (ต่อ)

TABLE 26 NUMBER OF ESTABLISHMENTS BY SALES OF GOODS VIA INTERNET AND CATEGORY OF INDUSTRY (cont'd)

| รหัส Code | ประเภทอุตสาหกรรม | จำนวน สถานประกอบการ Number of establishments | การขายสินค้าหรือบริการทางอินเทอร์เน็ต | | Category of industry |
|--------------|--|---|---------------------------------------|-------------|--|
| | | | Sales of goods via internet | | |
| | | | มี Yes | ไม่มี No | |
| 47735 | ร้านขายปลีกก๊าซบรรจุถัง ถ่านไม้ และเชื้อเพลิงอื่นๆ สำหรับใช้ในครัวเรือน | 522 | - | 522 | Retail sale of household fuel oil, bottled gas, wood and other fuel in specialized stores |
| 47739 | ร้านขายปลีกสินค้าใหม่อื่นๆ ซึ่งมีได้จัดประเภทไว้ในที่อื่น | 194 | - | 194 | Other retail sale of new goods, n.e.c in specialized stores |
| 4774 | ร้านขายปลีกสินค้าใช้แล้ว | 119 | - | 119 | Retail sale of second-hand goods |
| 47741 | ร้านขายปลีกโบราณวัตถุ | 25 | - | 25 | Retail sale of antiques |
| 47742 | ร้านขายปลีกเสื้อผ้า รองเท้า และเครื่องหนัง ที่ใช้แล้ว | 31 | - | 31 | Retail sale of second hand clothing, footwear and leather articles |
| 47743 | ร้านขายปลีกคอมพิวเตอร์และอุปกรณ์สื่อสารโทรคมนาคมที่ใช้แล้ว | 7 | - | 7 | Retail sale of second hand computer and telecommunication equipment |
| 47744 | ร้านขายปลีกเครื่องใช้ไฟฟ้าและอิเล็กทรอนิกส์ ชนิดใช้ในครัวเรือนที่ใช้แล้ว | 11 | - | 11 | Retail sale of second hand electric household appliances and consumer electronics |
| 47745 | ร้านขายปลีกหนังสือ หนังสือพิมพ์ วารสาร และนิตยสาร ที่ใช้แล้ว | 7 | - | 7 | Retail sale of second hand books, newspapers, periodicals and magazines |
| 47749 | ร้านขายปลีกสินค้าใช้แล้วอื่นๆ | 38 | - | 38 | Retail sale of other second-hand goods |
| | 479 การขายปลีกโดยไม่มีร้าน | 34 | 4 | 30 | Retail trade not in stores, stalls or markets |
| 4791 | การขายปลีกโดยการรับสั่งสินค้าทางไปรษณีย์ โทรทัศน์ วิทยุ โทรศัพท์ และทางอินเทอร์เน็ต | 6 | 3 | 3 | Retail sale via mail order houses or via internet |
| 47911 | การขายปลีกโดยการรับสั่งสินค้าทางไปรษณีย์ โทรทัศน์ วิทยุ และโทรศัพท์ | 2 | 1 | 1 | Retail sale via mail order houses |
| 47912 | การขายปลีกทางอินเทอร์เน็ต | 4 | 2 | 2 | Retail sale via internet |
| 4799 | การขายปลีกโดยไม่มีร้านด้วยวิธีอื่นๆ | 28 | 1 | 27 | Other retail sale not in stores, stalls or markets |
| 47991 | การขายตรง | 28 | 1 | 27 | Retail sale by direct sales |

ตาราง 26 จำนวนสถานประกอบการ จำแนกตามการขายสินค้าหรือบริการทางอินเทอร์เน็ต และประเภทอุตสาหกรรม (ต่อ)

TABLE 26 NUMBER OF ESTABLISHMENTS BY SALES OF GOODS VIA INTERNET AND CATEGORY OF INDUSTRY (cont'd)

| รหัส Code | ประเภทอุตสาหกรรม | จำนวน สถานประกอบการ Number of establishments | การขายสินค้าหรือบริการทางอินเทอร์เน็ต | | Category of industry |
|--------------|---|---|---------------------------------------|-------------|---|
| | | | Sales of goods via internet | | |
| | | | มี Yes | ไม่มี No | |
| 49 | การขนส่งทางบกและการขนส่งทางท่อลำเลียง | 1,208 | 18 | 1,190 | Land transport and transport via pipelines |
| 492 | การขนส่งผู้โดยสารทางรถโดยสารประจำทาง | 390 | 2 | 388 | Transport via buses |
| 4920 | การขนส่งผู้โดยสารทางรถโดยสารประจำทาง | 390 | 2 | 388 | Transport via buses |
| 49201 | การขนส่งผู้โดยสารทางรถโดยสารประจำทางในกรุงเทพฯ และปริมณฑล | 3 | - | 3 | Transport via buses within Bangkok and vicinities |
| 49202 | การขนส่งผู้โดยสารทางรถโดยสารประจำทางระหว่างกรุงเทพฯ กับจังหวัดอื่น | 7 | 1 | 6 | Transport via buses between Bangkok and other provinces |
| 49203 | การขนส่งผู้โดยสารทางรถโดยสารประจำทางระหว่างจังหวัด | 24 | - | 24 | Transport via buses between provinces |
| 49204 | การขนส่งผู้โดยสารทางรถโดยสารประจำทางในชนบท | 129 | - | 129 | Transport via buses in rural areas |
| 49209 | การขนส่งผู้โดยสารทางรถโดยสารประจำทางอื่นๆ | 227 | 1 | 226 | Transport via other buses |
| 493 | การขนส่งทางบกอื่นๆ | 818 | 16 | 802 | Other land transport |
| 4931 | การขนส่งผู้โดยสารในเขตเมืองและปริมณฑล (ยกเว้นทางรถโดยสารประจำทาง) | 1 | - | 1 | Urban and suburban passenger land transport (except via buses) |
| 49310 | การขนส่งผู้โดยสารในเขตเมืองและปริมณฑล (ยกเว้นทางรถโดยสารประจำทาง) | 1 | - | 1 | Urban and suburban passenger land transport (except via buses) |
| 4932 | การขนส่งผู้โดยสารทางบกอื่นๆ | 198 | 5 | 193 | Other passenger land transport |
| 49329 | การขนส่งผู้โดยสารทางบกอื่นๆ ซึ่งมีได้จัดประเภทไว้ในที่อื่น | 198 | 5 | 193 | Other passenger land transport, n.e.c |
| 4933 | การขนส่งสินค้าทางถนน | 619 | 11 | 608 | Freight transport by road |
| 49331 | การขนส่งสินค้าแช่เย็นหรือแช่แข็งทางถนน | 16 | - | 16 | Road transport services of freight by refrigerator vehicles |
| 49332 | การขนส่งผลิตภัณฑ์ปิโตรเลียมทางถนน | 3 | - | 3 | Road transport services of freight by tank trucks or semi-trailers, petroleum products |

ตาราง 26 จำนวนสถานประกอบการ จำแนกตามการขายสินค้าหรือบริการทางอินเทอร์เน็ต และประเภทอุตสาหกรรม (ต่อ)

TABLE 26 NUMBER OF ESTABLISHMENTS BY SALES OF GOODS VIA INTERNET AND CATEGORY OF INDUSTRY (cont'd)

| รหัส Code | ประเภทอุตสาหกรรม | จำนวน สถานประกอบการ Number of establishments | การขายสินค้าหรือบริการทางอินเทอร์เน็ต | | Category of industry |
|--------------|---|---|---------------------------------------|--------------|---|
| | | | Sales of goods via internet | | |
| | | | มี Yes | ไม่มี No | |
| 49333 | การขนส่งของเหลวหรือก๊าซ (ยกเว้นก๊าซธรรมชาติ) ทางถนน | 20 | - | 20 | Road transport services of freight by tank trucks or semi-trailers, other bulk liquids or gases |
| 49334 | การขนส่งสินค้าที่บรรจุในตู้คอนเทนเนอร์ทางถนน | 61 | - | 61 | Road transport services of intermodal containers |
| 49339 | การขนส่งสินค้าอื่นๆ ทางถนน | 519 | 11 | 508 | Road transport services of freight by other goods |
| 52 | กิจกรรมคลังสินค้าและกิจกรรมที่สนับสนุนการขนส่ง | 292 | 4 | 288 | Warehousing and support activities for transportation |
| <i>521</i> | <i>กิจกรรมคลังสินค้าและการจัดเก็บสินค้า</i> | <i>249</i> | <i>3</i> | <i>246</i> | <i>Warehousing and storage activities</i> |
| 5210 | กิจกรรมคลังสินค้าและการจัดเก็บสินค้า | 249 | 3 | 246 | Warehousing and storage activities |
| 52101 | กิจกรรมคลังสินค้าและการจัดเก็บสินค้าแช่เย็นหรือแช่แข็ง | 46 | - | 46 | Refrigerated storage activities |
| 52102 | กิจกรรมคลังสินค้าและการจัดเก็บสินค้าธัญพืช | 10 | - | 10 | Grain storage activities |
| 52109 | กิจกรรมคลังสินค้าและการจัดเก็บสินค้าอื่นๆ | 193 | 3 | 190 | Other warehousing and storage activities |
| <i>522</i> | <i>กิจกรรมที่สนับสนุนการขนส่ง</i> | <i>43</i> | <i>1</i> | <i>42</i> | <i>Support activities for transportation</i> |
| 5229 | กิจกรรมอื่นๆ ที่สนับสนุนการขนส่ง | 43 | 1 | 42 | Other transportation support activities |
| 52291 | กิจกรรมการบริหารจัดการด้านการขนส่งและสถานที่เก็บสินค้า | 43 | 1 | 42 | Logistics activities |
| 55 | ที่พักแรม | 2,017 | 19 | 1,998 | Accommodation |
| <i>551</i> | <i>ที่พักแรมระยะสั้น</i> | <i>201</i> | <i>18</i> | <i>183</i> | <i>Short term accommodation activities</i> |
| 5510 | ที่พักแรมระยะสั้น | 201 | 18 | 183 | Short term accommodation activities |
| 55101 | โรงแรมและรีสอร์ท | 195 | 18 | 177 | Hotels and resort hotels |
| 55102 | เกสต์เฮ้าส์ | 1 | - | 1 | Guesthouses |
| 55103 | ที่พักสัมผัสด้านธรรมชาติ | 3 | - | 3 | Home stays |
| 55109 | ที่พักแรมระยะสั้นอื่นๆ สำหรับนักเดินทาง/นักท่องเที่ยว | 2 | - | 2 | Other short term accommodation activities |
| <i>552</i> | <i>ลานตั้งค่ายพักแรม ที่จอดรถพ่วง และที่ตั้งที่พักแบบเคลื่อนที่</i> | <i>1</i> | <i>1</i> | <i>-</i> | <i>Camping grounds, recreational vehicle parks and trailer parks</i> |
| 5520 | ลานตั้งค่ายพักแรม ที่จอดรถพ่วง และที่ตั้งที่พักแบบเคลื่อนที่ | 1 | 1 | - | Camping grounds, recreational vehicle parks and trailer parks |

ตาราง 26 จำนวนสถานประกอบการ จำแนกตามการขายสินค้าหรือบริการทางอินเทอร์เน็ต และประเภทอุตสาหกรรม (ต่อ)

TABLE 26 NUMBER OF ESTABLISHMENTS BY SALES OF GOODS VIA INTERNET AND CATEGORY OF INDUSTRY (cont'd)

| รหัส Code | ประเภทอุตสาหกรรม | จำนวน สถานประกอบการ Number of establishments | การขายสินค้าหรือบริการทางอินเทอร์เน็ต | | Category of industry |
|--------------|---|---|---------------------------------------|---------------|---|
| | | | Sales of goods via internet | | |
| | | | มี Yes | ไม่มี No | |
| 55200 | ลานตั้งค่ายพักแรม ที่จอดรถพ่วง และที่ตั้งที่พักแบบเคลื่อนที่ | 1 | 1 | - | Camping grounds, recreational vehicle parks and trailer parks |
| <i>559</i> | <i>ที่พักแรมประเภทอื่นๆ</i> | <i>1,815</i> | <i>-</i> | <i>1,815</i> | <i>Other accommodation</i> |
| 5590 | ที่พักแรมประเภทอื่นๆ | 1,815 | - | 1,815 | Other accommodation |
| 55901 | การบริการห้องพักรวมที่พักอาศัยสำหรับนักเรียน/นักศึกษา | 20 | - | 20 | Accommodation for students |
| 55909 | การบริการที่พักแรมประเภทอื่นๆ ซึ่งมิได้จัดประเภทไว้ในที่อื่น | 1,795 | - | 1,795 | Other accommodation, n.e.c |
| <i>56</i> | <i>การบริการอาหารและเครื่องดื่ม</i> | <i>20,328</i> | <i>81</i> | <i>20,247</i> | <i>Food and beverage service activities</i> |
| <i>561</i> | <i>การบริการอาหาร</i> | <i>18,667</i> | <i>77</i> | <i>18,590</i> | <i>Restaurants and mobile food service activities</i> |
| 5610 | การบริการอาหาร | 18,667 | 77 | 18,590 | Restaurants and mobile food service activities |
| 56101 | การบริการอาหารในภัตตาคาร/ร้านอาหาร | 18,667 | 77 | 18,590 | Restaurants activities |
| <i>562</i> | <i>การบริการจัดเลี้ยงนอกสถานที่และการบริการอาหารประเภทอื่นๆ</i> | <i>238</i> | <i>1</i> | <i>237</i> | <i>Event catering and other food service activities</i> |
| 5621 | การบริการจัดเลี้ยงนอกสถานที่ | 237 | 1 | 236 | Event catering |
| 56210 | การบริการจัดเลี้ยงนอกสถานที่ | 237 | 1 | 236 | Event catering |
| 5629 | การบริการอาหารประเภทอื่นๆ | 1 | - | 1 | Other food service activities |
| 56292 | การดำเนินงานของโรงอาหาร | 1 | - | 1 | Operation of canteen |
| <i>563</i> | <i>การบริการเครื่องดื่ม</i> | <i>1,423</i> | <i>3</i> | <i>1,420</i> | <i>Beverage serving activities</i> |
| 5630 | การบริการเครื่องดื่ม | 1,423 | 3 | 1,420 | Beverage serving activities |
| 56301 | การบริการเครื่องดื่มที่มีแอลกอฮอล์เป็นหลักในร้าน | 102 | 1 | 101 | Beverage serving activities in store, of mostly alcoholic beverages |
| 56302 | การบริการเครื่องดื่มที่ไม่มีแอลกอฮอล์เป็นหลักในร้าน | 1,321 | 2 | 1,319 | Beverage serving activities in store, of mostly non-alcoholic beverages |
| <i>58</i> | <i>การจัดพิมพ์จำหน่ายหรือเผยแพร่</i> | <i>55</i> | <i>3</i> | <i>52</i> | <i>Publishing activities</i> |
| <i>581</i> | <i>การจัดพิมพ์จำหน่ายหรือเผยแพร่หนังสือ นิตยสาร และงานอื่นๆ</i> | <i>47</i> | <i>3</i> | <i>44</i> | <i>Publishing of books, periodicals and other publishing activities</i> |
| 5811 | การจัดพิมพ์จำหน่ายหรือเผยแพร่หนังสือ | 18 | 1 | 17 | Book publishing |

ตาราง 26 จำนวนสถานประกอบการ จำแนกตามการขายสินค้าหรือบริการทางอินเทอร์เน็ต และประเภทอุตสาหกรรม (ต่อ)

TABLE 26 NUMBER OF ESTABLISHMENTS BY SALES OF GOODS VIA INTERNET AND CATEGORY OF INDUSTRY (cont'd)

| รหัส Code | ประเภทอุตสาหกรรม | จำนวน สถานประกอบการ Number of establishments | การขายสินค้าหรือบริการทางอินเทอร์เน็ต | | Category of industry |
|--------------|---|---|---------------------------------------|-------------|--|
| | | | Sales of goods via internet | | |
| | | | มี Yes | ไม่มี No | |
| 58111 | การจัดพิมพ์จำหน่ายหรือเผยแพร่ตำราเรียน พจนานุกรม และสารานุกรม ลงบนสื่อต่างๆ (ยกเว้นทางออนไลน์) | 9 | 1 | 8 | Publishing of textbooks, dictionaries and encyclopedias activities (except on-line) |
| 58112 | การจัดพิมพ์จำหน่ายหรือเผยแพร่โบรชัวร์ ใบปลิว และสิ่งพิมพ์อื่นๆ ที่คล้ายกัน ลงบนสื่อต่างๆ (ยกเว้นทางออนไลน์) | 8 | - | 8 | Publishing of brochures, leaflets and similar publications activities (except on-line) |
| 58113 | การจัดพิมพ์จำหน่ายหรือเผยแพร่หนังสือออนไลน์ | 1 | - | 1 | On-line book publishing |
| 5813 | การจัดพิมพ์จำหน่ายหรือเผยแพร่หนังสือพิมพ์ วารสาร และนิตยสาร | 20 | 2 | 18 | Publishing of newspapers, journals and periodicals |
| 58131 | การจัดพิมพ์จำหน่ายหรือเผยแพร่หนังสือพิมพ์ลงบนสื่อต่างๆ (ยกเว้นทางออนไลน์) | 3 | 1 | 2 | Publishing of newspapers (except on-line) |
| 58132 | การจัดพิมพ์จำหน่ายหรือเผยแพร่วารสารและนิตยสารลงบนสื่อต่างๆ (ยกเว้นทางออนไลน์) | 17 | 1 | 16 | Publishing of journals and periodicals (except on-line) |
| 5819 | การจัดพิมพ์จำหน่ายหรือเผยแพร่งานอื่นๆ | 9 | - | 9 | Other publishing activities |
| 58191 | การจัดพิมพ์จำหน่ายหรือเผยแพร่งานอื่นๆ ลงบนสื่อต่างๆ (ยกเว้นทางออนไลน์) | 9 | - | 9 | Other publishing activities (except on-line) |
| 582 | การจัดทำซอฟต์แวร์สำเร็จรูป | 8 | - | 8 | Software publishing |
| 5820 | การจัดทำซอฟต์แวร์สำเร็จรูป | 8 | - | 8 | Software publishing |
| 58202 | การจัดทำซอฟต์แวร์สำเร็จรูป (ยกเว้นซอฟต์แวร์เกมสำเร็จรูป) | 8 | - | 8 | Software publishing (except software games) |
| 59 | การผลิตภาพยนตร์ วิทยุทัศน์ และรายการโทรทัศน์ การบันทึกเสียงลงบนสื่อ และการจัดพิมพ์จำหน่าย หรือเผยแพร่ดนตรี | 72 | 4 | 68 | Motion picture, video and television programme production, sound recording and music publishing activities |
| 591 | กิจกรรมที่เกี่ยวข้องกับภาพยนตร์ วิทยุทัศน์ และรายการโทรทัศน์ | 66 | 4 | 62 | Motion picture, video and television programme activities |
| 5911 | การผลิตภาพยนตร์ วิทยุทัศน์ และรายการโทรทัศน์ | 18 | 2 | 16 | Motion picture, video and television programme production activities |

ตาราง 26 จำนวนสถานประกอบการ จำแนกตามการขายสินค้าหรือบริการทางอินเทอร์เน็ต และประเภทอุตสาหกรรม (ต่อ)

TABLE 26 NUMBER OF ESTABLISHMENTS BY SALES OF GOODS VIA INTERNET AND CATEGORY OF INDUSTRY (cont'd)

| รหัส Code | ประเภทอุตสาหกรรม | จำนวน สถานประกอบการ Number of establishments | การขายสินค้าหรือบริการทางอินเทอร์เน็ต | | Category of industry |
|--------------|--|---|---------------------------------------|-------------|---|
| | | | Sales of goods via internet | | |
| | | | มี Yes | ไม่มี No | |
| 59111 | การผลิตภาพยนตร์และวีดิทัศน์ | 5 | - | 5 | Motion picture and video production activities |
| 59112 | การผลิตรายการโทรทัศน์ | 13 | 2 | 11 | Television programme production activities |
| 5912 | กิจกรรมภายหลังการผลิตภาพยนตร์ วีดิทัศน์ และรายการโทรทัศน์ | 2 | - | 2 | Motion picture, video and television programme post-production activities |
| 59121 | การบริการตัดต่อภาพและเสียง | 2 | - | 2 | Audio-visual editing activities |
| 5913 | การเผยแพร่ภาพยนตร์ วีดิทัศน์ และรายการโทรทัศน์ | 3 | - | 3 | Motion picture, video and television programme distribution activities |
| 59131 | การเผยแพร่ภาพยนตร์ วีดิทัศน์ และรายการโทรทัศน์ | 3 | - | 3 | Motion picture, video and television programme distribution activities |
| 5914 | การฉายภาพยนตร์ | 43 | 2 | 41 | Motion picture projection activities |
| 59140 | การฉายภาพยนตร์ | 43 | 2 | 41 | Motion picture projection activities |
| 592 | <i>การบันทึกเสียงลงบนสื่อและการจัดพิมพ์จำหน่ายหรือเผยแพร่ดนตรี</i> | 6 | - | 6 | <i>Sound recording and music publishing activities</i> |
| 5920 | การบันทึกเสียงลงบนสื่อและการจัดพิมพ์จำหน่ายหรือเผยแพร่ดนตรี | 6 | - | 6 | Sound recording and music publishing activities |
| 59201 | การบันทึกเสียงลงบนสื่อ | 6 | - | 6 | Sound recording activities |
| 60 | <i>การจัดผังรายการและการแพร่ภาพกระจายเสียง</i> | 11 | - | 11 | <i>Programming and broadcasting activities</i> |
| 601 | <i>การออกอากาศทางวิทยุกระจายเสียง</i> | 11 | - | 11 | <i>Radio broadcasting</i> |
| 6010 | การออกอากาศทางวิทยุกระจายเสียง | 11 | - | 11 | Radio broadcasting |
| 60101 | การออกอากาศทางวิทยุกระจายเสียง (ยกเว้นทางออนไลน์) | 11 | - | 11 | Radio broadcasting (except on-line) |
| 61 | <i>การโทรคมนาคม</i> | 672 | 11 | 661 | <i>Telecommunications</i> |
| 611 | <i>การโทรคมนาคมแบบใช้สาย</i> | 600 | 9 | 591 | <i>Wired telecommunications activities</i> |
| 6110 | การโทรคมนาคมแบบใช้สาย | 600 | 9 | 591 | Wired telecommunications activities |
| 61101 | การบริการอินเทอร์เน็ตแบบใช้สาย | 570 | 6 | 564 | Internet access activities over wired networks |

ตาราง 26 จำนวนสถานประกอบการ จำแนกตามการขายสินค้าหรือบริการทางอินเทอร์เน็ต และประเภทอุตสาหกรรม (ต่อ)

TABLE 26 NUMBER OF ESTABLISHMENTS BY SALES OF GOODS VIA INTERNET AND CATEGORY OF INDUSTRY (cont'd)

| รหัส Code | ประเภทอุตสาหกรรม | จำนวน สถานประกอบการ Number of establishments | การขายสินค้าหรือบริการทางอินเทอร์เน็ต | | Category of industry |
|--------------|--|---|---------------------------------------|-------------|---|
| | | | Sales of goods via internet | | |
| | | | มี Yes | ไม่มี No | |
| 61102 | การบริการจัดส่งรายการโทรทัศน์/วิทยุผ่านสายเคเบิล | 14 | 2 | 12 | Home programme distribution activities over wired infrastructure |
| 61109 | การโทรคมนาคมอื่นๆ แบบใช้สาย | 16 | 1 | 15 | Other wired telecommunications activities |
| 612 | การโทรคมนาคมแบบไร้สาย | 71 | 1 | 70 | Wireless telecommunications activities |
| 6120 | การโทรคมนาคมแบบไร้สาย | 71 | 1 | 70 | Wireless telecommunications activities |
| 61201 | การบริการระบบโทรศัพท์เคลื่อนที่ | 20 | 1 | 19 | Mobile telecommunications activities |
| 61202 | การบริการอินเทอร์เน็ตแบบไร้สาย | 50 | - | 50 | Internet access activities over wireless networks |
| 61209 | การโทรคมนาคมอื่นๆ แบบไร้สาย | 1 | - | 1 | Other wireless telecommunications activities |
| 613 | การโทรคมนาคมผ่านดาวเทียม | 1 | 1 | - | Satellite telecommunications activities |
| 6130 | การโทรคมนาคมผ่านดาวเทียม | 1 | 1 | - | Satellite telecommunications activities |
| 61301 | การบริการจัดส่งรายการโทรทัศน์/วิทยุผ่านดาวเทียม | 1 | 1 | - | Home programme distribution activities via satellite |
| 62 | การจัดทำโปรแกรมคอมพิวเตอร์ การให้คำปรึกษาเกี่ยวกับคอมพิวเตอร์ และกิจกรรมที่เกี่ยวข้อง | 46 | 11 | 35 | Computer programming, consultancy and related activities |
| 620 | การจัดทำโปรแกรมคอมพิวเตอร์ การให้คำปรึกษาเกี่ยวกับคอมพิวเตอร์ และกิจกรรมที่เกี่ยวข้อง | 46 | 11 | 35 | Computer programming, consultancy and related activities |
| 6201 | การจัดทำโปรแกรม คอมพิวเตอร์ตามวัตถุประสงค์ของผู้ใช้ | 19 | 6 | 13 | Computer programming activities |
| 62011 | การจัดทำโปรแกรมเว็บเพจและเครือข่ายตามวัตถุประสงค์ของผู้ใช้ | 6 | 3 | 3 | Web pages and networks programming activities |
| 62012 | การจัดทำโปรแกรมคอมพิวเตอร์ตามวัตถุประสงค์ของผู้ใช้ (ยกเว้นโปรแกรมเว็บเพจและเครือข่าย) | 13 | 3 | 10 | Computer programming activities (except web pages and networks programming activities) |
| 6202 | การให้คำปรึกษาเกี่ยวกับคอมพิวเตอร์และการจัดการ สิ่งอำนวยความสะดวกด้านคอมพิวเตอร์ | 16 | 3 | 13 | Computer consultancy and computer facilities management activities |
| 62021 | การให้คำปรึกษาด้านฮาร์ดแวร์ | 12 | 3 | 9 | Hardware consultancy activities |
| 62022 | การให้คำปรึกษาด้านซอฟต์แวร์ | 4 | - | 4 | Software consultancy activities |

ตาราง 26 จำนวนสถานประกอบการ จำแนกตามการขายสินค้าหรือบริการทางอินเทอร์เน็ต และประเภทอุตสาหกรรม (ต่อ)

TABLE 26 NUMBER OF ESTABLISHMENTS BY SALES OF GOODS VIA INTERNET AND CATEGORY OF INDUSTRY (cont'd)

| รหัส Code | ประเภทอุตสาหกรรม | จำนวน สถานประกอบการ Number of establishments | การขายสินค้าหรือบริการทางอินเทอร์เน็ต | | Category of industry |
|--------------|--|---|---------------------------------------|---------------|--|
| | | | Sales of goods via internet | | |
| | | | มี Yes | ไม่มี No | |
| 6209 | การบริการเทคโนโลยีสารสนเทศและคอมพิวเตอร์อื่นๆ | 11 | 2 | 9 | Other information technology and computer services activities |
| 62090 | การบริการเทคโนโลยีสารสนเทศและคอมพิวเตอร์อื่นๆ | 11 | 2 | 9 | Other information technology and computer services activities |
| 63 | การบริการสารสนเทศ | 7 | 4 | 3 | Information service activities |
| 631 | การประมวลผลข้อมูล การจัดการและการให้เข้าพื้นที่บนเครื่องแม่ข่าย และกิจกรรมที่เกี่ยวข้อง รวมถึงเว็บท่า | 4 | 3 | 1 | Data processing, hosting and related activities; web portals |
| 6311 | การประมวลผลข้อมูล การจัดการและการให้เข้าพื้นที่บนเครื่องแม่ข่าย และกิจกรรมที่เกี่ยวข้อง | 3 | 2 | 1 | Data processing, hosting and related activities |
| 63111 | การบริหารจัดการและประมวลผลข้อมูล | 1 | 1 | - | Data processing activities |
| 63112 | การจัดการและการให้เข้าพื้นที่บนเครื่องแม่ข่าย | 2 | 1 | 1 | Hosting activities |
| 6312 | เว็บท่า | 1 | 1 | - | Web portals |
| 63120 | เว็บท่า | 1 | 1 | - | Web portals |
| 639 | การบริการสารสนเทศอื่นๆ | 3 | 1 | 2 | Other information service activities |
| 6399 | การบริการสารสนเทศอื่นๆ ซึ่งมิได้จัดประเภทไว้ในที่อื่น | 3 | 1 | 2 | Other information service activities, n.e.c |
| 63990 | การบริการสารสนเทศอื่นๆ ซึ่งมิได้จัดประเภทไว้ในที่อื่น | 3 | 1 | 2 | Other information service activities, n.e.c |
| 68 | กิจกรรมอสังหาริมทรัพย์ | 17,503 | 87 | 17,416 | Real estate activities |
| 681 | กิจกรรมอสังหาริมทรัพย์ที่เป็นของตนเองหรือเช่าจากผู้อื่น | 17,387 | 86 | 17,301 | Real estate activities with own or leased property |
| 6810 | กิจกรรมอสังหาริมทรัพย์ที่เป็นของตนเองหรือเช่าจากผู้อื่น | 17,387 | 86 | 17,301 | Real estate activities with own or leased property |
| 68101 | การซื้อและการขายอสังหาริมทรัพย์ที่เป็นของตนเองเพื่อการอยู่อาศัย | 476 | 35 | 441 | Buying and selling of on own account of residential buildings |
| 68102 | การซื้อและการขายอสังหาริมทรัพย์ที่เป็นของตนเองที่ไม่ใช่เพื่อการอยู่อาศัย | 4 | - | 4 | Buying and selling of on own account of non-residential buildings |
| 68103 | การให้เช่าและการดำเนินการเกี่ยวกับอสังหาริมทรัพย์ที่เป็นของตนเองหรือเช่าจากผู้อื่นเพื่อการอยู่อาศัย | 16,451 | 41 | 16,410 | Renting and operating of self-owned or leased of residential buildings |

ตาราง 26 จำนวนสถานประกอบการ จำแนกตามการขายสินค้าหรือบริการทางอินเทอร์เน็ต และประเภทอุตสาหกรรม (ต่อ)

TABLE 26 NUMBER OF ESTABLISHMENTS BY SALES OF GOODS VIA INTERNET AND CATEGORY OF INDUSTRY (cont'd)

| รหัส Code | ประเภทอุตสาหกรรม | จำนวน สถานประกอบการ Number of establishments | การขายสินค้าหรือบริการทางอินเทอร์เน็ต | | Category of industry |
|--------------|---|---|---------------------------------------|-------------|---|
| | | | Sales of goods via internet | | |
| | | | มี Yes | ไม่มี No | |
| 68104 | การให้เช่าและการดำเนินการเกี่ยวกับสิ่งหาริมทรัพย์ ที่เป็นของตนเองหรือเช่าจากผู้อื่น ที่ไม่ใช่เพื่อการอยู่อาศัย | 456 | 10 | 446 | Renting and operating of self-owned or leased of non-residential buildings |
| <i>682</i> | <i>กิจกรรมอสังหาริมทรัพย์ โดยได้รับค่าตอบแทนหรือตามสัญญาจ้าง</i> | <i>116</i> | <i>1</i> | <i>115</i> | <i>Real estate activities on a fee or contract basis</i> |
| 6820 | กิจกรรมอสังหาริมทรัพย์ โดยได้รับค่าตอบแทนหรือตามสัญญาจ้าง | 116 | 1 | 115 | Real estate activities on a fee or contract basis |
| 68201 | กิจกรรมของตัวแทนอสังหาริมทรัพย์ โดยได้รับค่าตอบแทน หรือตามสัญญาจ้าง | 34 | - | 34 | Activities of real estate agents and brokers on a fee or contract basis |
| 68202 | การบริการจัดการอสังหาริมทรัพย์ โดยได้รับค่าตอบแทน หรือตามสัญญาจ้าง | 82 | 1 | 81 | Management of real estate on a fee or contract basis |
| <i>69</i> | <i>กิจกรรมทางกฎหมายและการบัญชี</i> | <i>626</i> | <i>4</i> | <i>622</i> | <i>Legal and accounting activities</i> |
| <i>691</i> | <i>กิจกรรมทางกฎหมาย</i> | <i>410</i> | <i>1</i> | <i>409</i> | <i>Legal activities</i> |
| 6910 | กิจกรรมทางกฎหมาย | 410 | 1 | 409 | Legal activities |
| 69100 | กิจกรรมทางกฎหมาย | 410 | 1 | 409 | Legal activities |
| <i>692</i> | <i>กิจกรรมการบัญชี การทำบัญชี และการตรวจสอบบัญชี การให้คำปรึกษาด้านภาษี</i> | <i>216</i> | <i>3</i> | <i>213</i> | <i>Accounting, bookkeeping and auditing activities; tax consultancy</i> |
| 6920 | กิจกรรมการบัญชี การทำบัญชี และการตรวจสอบบัญชี การให้คำปรึกษาด้านภาษี | 216 | 3 | 213 | Accounting, bookkeeping and auditing activities; tax consultancy |
| 69200 | กิจกรรมการบัญชี การทำบัญชี และการตรวจสอบบัญชี การให้คำปรึกษาด้านภาษี | 216 | 3 | 213 | Accounting, bookkeeping and auditing activities; tax consultancy |
| <i>70</i> | <i>กิจกรรมของสำนักงานใหญ่และการบริการให้คำปรึกษา ด้านการบริหารจัดการ</i> | <i>17</i> | <i>1</i> | <i>16</i> | <i>Activities of head offices; management consultancy activities</i> |
| <i>701</i> | <i>กิจกรรมของสำนักงานใหญ่</i> | <i>6</i> | <i>-</i> | <i>6</i> | <i>Activities of head offices</i> |
| 7010 | กิจกรรมของสำนักงานใหญ่ | 6 | - | 6 | Activities of head offices |

ตาราง 26 จำนวนสถานประกอบการ จำแนกตามการขายสินค้าหรือบริการทางอินเทอร์เน็ต และประเภทอุตสาหกรรม (ต่อ)

TABLE 26 NUMBER OF ESTABLISHMENTS BY SALES OF GOODS VIA INTERNET AND CATEGORY OF INDUSTRY (cont'd)

| รหัส Code | ประเภทอุตสาหกรรม | จำนวน สถานประกอบการ Number of establishments | การขายสินค้าหรือบริการทางอินเทอร์เน็ต | | Category of industry |
|--------------|---|---|---------------------------------------|-------------|--|
| | | | Sales of goods via internet | | |
| | | | มี Yes | ไม่มี No | |
| 70100 | กิจกรรมของสำนักงานใหญ่ | 6 | - | 6 | Activities of head offices |
| 702 | การบริการให้คำปรึกษาด้านการบริหารจัดการ | 11 | 1 | 10 | Management consultancy activities |
| 7020 | การบริการให้คำปรึกษาด้านการบริหารจัดการ | 11 | 1 | 10 | Management consultancy activities |
| 70201 | การบริการให้คำปรึกษาด้านการสื่อสารประชาสัมพันธ์ | 1 | - | 1 | Public relations and communication management consultancy activities |
| 70202 | การบริการให้คำปรึกษาด้านการบริหารจัดการทางการเงิน | 3 | - | 3 | Financial management consultancy activities |
| 70209 | การบริการให้คำปรึกษาด้านการบริหารจัดการอื่นๆ | 7 | 1 | 6 | Other management consultancy activities |
| 71 | กิจกรรมด้านสถาปัตยกรรมและวิศวกรรม รวมถึงการทดสอบและการวิเคราะห์ทางเทคนิค | 131 | 6 | 125 | Architectural and engineering activities; technical testing and analysis |
| 711 | กิจกรรมด้านสถาปัตยกรรมและวิศวกรรม และการให้คำปรึกษาด้านเทคนิคที่เกี่ยวข้อง | 77 | 6 | 71 | Architectural and engineering activities and related technical consultancy |
| 7110 | กิจกรรมด้านสถาปัตยกรรมและวิศวกรรม และการให้คำปรึกษาด้านเทคนิคที่เกี่ยวข้อง | 77 | 6 | 71 | Architectural and engineering activities and related technical consultancy |
| 71101 | กิจกรรมด้านสถาปัตยกรรมและการให้คำปรึกษาที่เกี่ยวข้อง | 55 | 3 | 52 | Architectural activities and related technical consultancy |
| 71102 | กิจกรรมด้านวิศวกรรมและการให้คำปรึกษาที่เกี่ยวข้อง | 19 | 3 | 16 | Engineering activities and related technical consultancy |
| 71103 | กิจกรรมด้านธรณีฟิสิกส์ ธรณีวิทยา และการให้คำปรึกษาที่เกี่ยวข้อง | 3 | - | 3 | Geophysical, geologic activities and related technical consultancy |
| 712 | การทดสอบและวิเคราะห์ทางเทคนิค | 54 | - | 54 | Technical testing and analysis |
| 7120 | การทดสอบและวิเคราะห์ทางเทคนิค | 54 | - | 54 | Technical testing and analysis |
| 71201 | การทดสอบและวิเคราะห์ห้องค์ประกอบทางเคมี กายภาพ และชีวภาพ | 5 | - | 5 | Testing and analysis services for the chemical, physical and biological properties |
| 71202 | การตรวจสอบสภาพยานยนต์ทางเทคนิค | 46 | - | 46 | Technical inspection services of motor vehicles |
| 71209 | การทดสอบและวิเคราะห์ทางเทคนิคอื่นๆ | 3 | - | 3 | Other technical testing and analysis |

ตาราง 26 จำนวนสถานประกอบการ จำแนกตามการขายสินค้าหรือบริการทางอินเทอร์เน็ต และประเภทอุตสาหกรรม (ต่อ)

TABLE 26 NUMBER OF ESTABLISHMENTS BY SALES OF GOODS VIA INTERNET AND CATEGORY OF INDUSTRY (cont'd)

| รหัส Code | ประเภทอุตสาหกรรม | จำนวน สถานประกอบการ Number of establishments | การขายสินค้าหรือบริการทางอินเทอร์เน็ต | | Category of industry |
|--------------|---|---|---------------------------------------|-------------|---|
| | | | Sales of goods via internet | | |
| | | | มี Yes | ไม่มี No | |
| 72 | การวิจัยและพัฒนาเชิงวิทยาศาสตร์ | 5 | - | 5 | Scientific research and development |
| 721 | การวิจัยและพัฒนาเชิงทดลองด้านวิทยาศาสตร์ธรรมชาติและวิศวกรรม | 4 | - | 4 | Research and experimental development on natural sciences and engineering |
| 7210 | การวิจัยและพัฒนาเชิงทดลองด้านวิทยาศาสตร์ธรรมชาติและวิศวกรรม | 4 | - | 4 | Research and experimental development on natural sciences and engineering |
| 72101 | การวิจัยและพัฒนาเชิงทดลองด้านวิทยาศาสตร์ธรรมชาติและวิศวกรรม | 3 | - | 3 | Research and experimental development on natural sciences and engineering |
| 72102 | การวิจัยและพัฒนาเชิงทดลองด้านเทคโนโลยีชีวภาพ | 1 | - | 1 | Research and experimental development on biotechnology |
| 722 | การวิจัยและพัฒนาเชิงทดลองด้านสังคมศาสตร์และมนุษยศาสตร์ | 1 | - | 1 | Research and experimental development on social sciences and humanities |
| 7220 | การวิจัยและพัฒนาเชิงทดลองด้านสังคมศาสตร์และมนุษยศาสตร์ | 1 | - | 1 | Research and experimental development on social sciences and humanities |
| 72200 | การวิจัยและพัฒนาเชิงทดลองด้านสังคมศาสตร์และมนุษยศาสตร์ | 1 | - | 1 | Research and experimental development on social sciences and humanities |
| 73 | การโฆษณาและการวิจัยตลาด | 382 | 12 | 370 | Advertising and market research |
| 731 | การโฆษณา | 380 | 12 | 368 | Advertising |
| 7310 | การโฆษณา | 380 | 12 | 368 | Advertising |
| 73101 | กิจกรรมของบริษัทโฆษณา | 380 | 12 | 368 | Advertising activities |
| 732 | การวิจัยตลาดและการสำรวจความคิดเห็นของประชาชน | 2 | - | 2 | Market research and public opinion polling |
| 7320 | การวิจัยตลาดและการสำรวจความคิดเห็นของประชาชน | 2 | - | 2 | Market research and public opinion polling |
| 73200 | การวิจัยตลาดและการสำรวจความคิดเห็นของประชาชน | 2 | - | 2 | Market research and public opinion polling |
| 74 | กิจกรรมทางวิชาชีพ วิทยาศาสตร์ และเทคนิคอื่นๆ | 877 | 11 | 866 | Other professional, scientific and technical activities |
| 741 | กิจกรรมการออกแบบเฉพาะด้าน | 111 | 6 | 105 | Specialized design activities |

ตาราง 26 จำนวนสถานประกอบการ จำแนกตามการขายสินค้าหรือบริการทางอินเทอร์เน็ต และประเภทอุตสาหกรรม (ต่อ)

TABLE 26 NUMBER OF ESTABLISHMENTS BY SALES OF GOODS VIA INTERNET AND CATEGORY OF INDUSTRY (cont'd)

| รหัส Code | ประเภทอุตสาหกรรม | จำนวน สถานประกอบการ Number of establishments | การขายสินค้าหรือบริการทางอินเทอร์เน็ต | | Category of industry |
|--------------|--|---|---------------------------------------|--------------|--|
| | | | Sales of goods via internet | | |
| | | | มี Yes | ไม่มี No | |
| 7410 | กิจกรรมการออกแบบเฉพาะด้าน | 111 | 6 | 105 | Specialized design activities |
| 74101 | กิจกรรมการออกแบบตกแต่งภายใน | 75 | 6 | 69 | Interior decorators activities |
| 74109 | กิจกรรมการออกแบบเฉพาะด้านอื่นๆ | 36 | - | 36 | Other specialized design activities |
| 742 | กิจกรรมการถ่ายภาพ | 730 | 4 | 726 | Photographic activities |
| 7420 | กิจกรรมการถ่ายภาพ | 730 | 4 | 726 | Photographic activities |
| 74200 | กิจกรรมการถ่ายภาพ | 730 | 4 | 726 | Photographic activities |
| 749 | กิจกรรมทางวิชาชีพ วิทยาศาสตร์ และเทคนิคอื่นๆ ซึ่งมิได้จัดประเภทไว้ในที่อื่น | 36 | 1 | 35 | Other professional, scientific and technical activities n.e.c. |
| 7490 | กิจกรรมทางวิชาชีพ วิทยาศาสตร์ และเทคนิคอื่นๆ ซึ่งมิได้จัดประเภทไว้ในที่อื่น | 36 | 1 | 35 | Other professional, scientific and technical activities n.e.c. |
| 74901 | กิจกรรมการแปลและล่าม | 8 | - | 8 | Translation and interpretation activities |
| 74902 | การบริการให้คำปรึกษาด้านสิ่งแวดล้อม | 6 | - | 6 | Environmental consulting |
| 74909 | กิจกรรมทางวิชาชีพ วิทยาศาสตร์ และเทคนิคอื่นๆ ซึ่งมิได้จัดประเภทไว้ในที่อื่น | 22 | 1 | 21 | Other professional, scientific and technical activities n.e.c. |
| 77 | กิจกรรมการให้เช่า | 1,349 | 9 | 1,340 | Rental and leasing activities |
| 771 | การให้เช่ายานยนต์ | 175 | 3 | 172 | Renting and leasing of motor vehicles |
| 7710 | การให้เช่ายานยนต์ | 175 | 3 | 172 | Renting and leasing of motor vehicles |
| 77101 | การให้เช่ายานยนต์ชนิดนั่งส่วนบุคคล รถกระบะ รถตู้ และรถขนาดเล็กที่คล้ายกัน | 98 | 1 | 97 | Renting of passenger car, pick-up truck, van and similar light motor vehicles |
| 77109 | การให้เช่ายานยนต์ชนิดรถบรรทุกและยานยนต์หนักอื่นๆ | 77 | 2 | 75 | Renting of trucks and other heavy motor vehicles |
| 772 | การให้เช่าของใช้ส่วนบุคคลและของใช้ในครัวเรือน | 964 | 2 | 962 | Renting and leasing of personal and household goods |
| 7721 | การให้เช่าเครื่องอุปกรณ์เพื่อการนันทนาการและการกีฬา | 26 | 1 | 25 | Renting and leasing of recreational and sports goods |

ตาราง 26 จำนวนสถานประกอบการ จำแนกตามการขายสินค้าหรือบริการทางอินเทอร์เน็ต และประเภทอุตสาหกรรม (ต่อ)

TABLE 26 NUMBER OF ESTABLISHMENTS BY SALES OF GOODS VIA INTERNET AND CATEGORY OF INDUSTRY (cont'd)

| รหัส Code | ประเภทอุตสาหกรรม | จำนวน สถานประกอบการ Number of establishments | การขายสินค้าหรือบริการทางอินเทอร์เน็ต | | Category of industry |
|--------------|---|---|---------------------------------------|-------------|--|
| | | | Sales of goods via internet | | |
| | | | มี Yes | ไม่มี No | |
| 77210 | การให้เช่าเครื่องอุปกรณ์เพื่อการนันทนาการและการกีฬา | 26 | 1 | 25 | Renting and leasing of recreational and sports goods |
| 7722 | การให้เช่าสื่อบันทึกเสียงและภาพ | 326 | - | 326 | Renting of video tapes and disks |
| 77220 | การให้เช่าสื่อบันทึกเสียงและภาพ | 326 | - | 326 | Renting of video tapes and disks |
| 7729 | การให้เช่าของใช้ส่วนบุคคลและของใช้ในครัวเรือนอื่นๆ | 612 | 1 | 611 | Renting and leasing of other personal and household goods |
| 77291 | การให้เช่าหนังสือ | 295 | - | 295 | Renting and leasing of books |
| 77299 | การให้เช่าของใช้ส่วนบุคคลและของใช้ในครัวเรือนอื่นๆ ซึ่งมิได้จัดประเภทไว้ในที่อื่น | 317 | 1 | 316 | Renting and leasing of other personal and household goods, n.e.c |
| 773 | การให้เช่าเครื่องจักร อุปกรณ์ และสินค้าที่จับต้องได้อื่นๆ | 210 | 4 | 206 | Renting and leasing of other machinery, equipment and tangible goods |
| 7730 | การให้เช่าเครื่องจักร อุปกรณ์ และสินค้าที่จับต้องได้อื่นๆ | 210 | 4 | 206 | Renting and leasing of other machinery, equipment and tangible goods |
| 77301 | การให้เช่าเครื่องอุปกรณ์การขนส่งทางบก (ยกเว้นยานยนต์) | 7 | - | 7 | Renting and leasing of land-transport equipment (other than motor vehicles) |
| 77302 | การให้เช่าเครื่องอุปกรณ์การขนส่งน้ำ | 5 | 1 | 4 | Renting and leasing of water-transport equipment |
| 77303 | การให้เช่าเครื่องอุปกรณ์การขนส่งทางอากาศ | 2 | - | 2 | Renting and leasing of air transport equipment |
| 77304 | การให้เช่าเครื่องจักรและอุปกรณ์ทางการเกษตรและการป่าไม้ | 49 | - | 49 | Renting and leasing of agricultural and forestry machinery and equipment |
| 77305 | การให้เช่าเครื่องจักรและอุปกรณ์ในการก่อสร้าง และงานวิศวกรรมโยธา | 15 | - | 15 | Renting and leasing of construction and civil-engineering machinery and equipment |
| 77306 | การให้เช่าเครื่องจักรและอุปกรณ์สำนักงาน | 10 | 1 | 9 | Renting and leasing of office machinery and equipment |
| 77309 | การให้เช่าเครื่องจักร อุปกรณ์ และสินค้าที่จับต้องได้อื่นๆ ซึ่งมิได้จัดประเภทไว้ในที่อื่น | 122 | 2 | 120 | Renting and leasing of other machinery, equipment and tangible goods, n.e.c |

ตาราง 26 จำนวนสถานประกอบการ จำแนกตามการขายสินค้าหรือบริการทางอินเทอร์เน็ต และประเภทอุตสาหกรรม (ต่อ)

TABLE 26 NUMBER OF ESTABLISHMENTS BY SALES OF GOODS VIA INTERNET AND CATEGORY OF INDUSTRY (cont'd)

| รหัส Code | ประเภทอุตสาหกรรม | จำนวน สถานประกอบการ Number of establishments | การขายสินค้าหรือบริการทางอินเทอร์เน็ต | | Category of industry |
|--------------|---|---|---------------------------------------|-------------|---|
| | | | Sales of goods via internet | | |
| | | | มี Yes | ไม่มี No | |
| 78 | กิจกรรมการจ้างงาน | 172 | 7 | 165 | Employment activities |
| 781 | กิจกรรมของสำนักงานหรือตัวแทนจัดหางาน | 91 | 4 | 87 | Activities of employment placement agencies |
| 7810 | กิจกรรมของสำนักงานหรือตัวแทนจัดหางาน | 91 | 4 | 87 | Activities of employment placement agencies |
| 78101 | กิจกรรมการคัดเลือกนักแสดงภาพยนตร์ โทรทัศน์ และการแสดงอื่นๆ | 1 | - | 1 | Activities of casting agencies and bureaus |
| 78109 | กิจกรรมของสำนักงานหรือตัวแทนจัดหางานอื่นๆ | 90 | 4 | 86 | Activities of other employment placement agencies |
| 782 | กิจกรรมของสำนักงานหรือตัวแทนจัดหางานชั่วคราว | 78 | 3 | 75 | Temporary employment agency activities |
| 7820 | กิจกรรมของสำนักงานหรือตัวแทนจัดหางานชั่วคราว | 78 | 3 | 75 | Temporary employment agency activities |
| 78200 | กิจกรรมของสำนักงานหรือตัวแทนจัดหางานชั่วคราว | 78 | 3 | 75 | Temporary employment agency activities |
| 783 | กิจกรรมการจัดหาทรัพยากรบุคคลอื่นๆ | 3 | - | 3 | Other human resources provision |
| 7830 | กิจกรรมการจัดหาทรัพยากรบุคคลอื่นๆ | 3 | - | 3 | Other human resources provision |
| 78300 | กิจกรรมการจัดหาทรัพยากรบุคคลอื่นๆ | 3 | - | 3 | Other human resources provision |
| 79 | กิจกรรมของตัวแทนธุรกิจท่องเที่ยว การจัดหาเที่ยว การบริการสำรอง และกิจกรรมที่เกี่ยวข้อง | 147 | 22 | 125 | Travel agency, tour operator, reservation service and related activities |
| 791 | กิจกรรมของตัวแทนธุรกิจท่องเที่ยวและการจัดหาเที่ยว | 130 | 20 | 110 | Travel agency and tour operator activities |
| 7911 | กิจกรรมของตัวแทนธุรกิจท่องเที่ยว | 57 | 11 | 46 | Travel agency activities |
| 79110 | กิจกรรมของตัวแทนธุรกิจท่องเที่ยว | 57 | 11 | 46 | Travel agency activities |
| 7912 | กิจกรรมการจัดนำเที่ยว | 73 | 9 | 64 | Tour operator activities |
| 79120 | กิจกรรมการจัดนำเที่ยว | 73 | 9 | 64 | Tour operator activities |
| 799 | กิจกรรมบริการสำรองอื่นๆ และกิจกรรมที่เกี่ยวข้อง | 17 | 2 | 15 | Other reservation service and related activities |
| 7990 | กิจกรรมบริการสำรองอื่นๆ และกิจกรรมที่เกี่ยวข้อง | 17 | 2 | 15 | Other reservation service and related activities |
| 79901 | กิจกรรมของมัคคุเทศก์ | 2 | 1 | 1 | Activities of tourist guides |

ตาราง 26 จำนวนสถานประกอบการ จำแนกตามการขายสินค้าหรือบริการทางอินเทอร์เน็ต และประเภทอุตสาหกรรม (ต่อ)

TABLE 26 NUMBER OF ESTABLISHMENTS BY SALES OF GOODS VIA INTERNET AND CATEGORY OF INDUSTRY (cont'd)

| รหัส Code | ประเภทอุตสาหกรรม | จำนวน สถานประกอบการ Number of establishments | การขายสินค้าหรือบริการทางอินเทอร์เน็ต | | Category of industry |
|--------------|---|---|---------------------------------------|-------------|---|
| | | | Sales of goods via internet | | |
| | | | มี Yes | ไม่มี No | |
| 79909 | กิจกรรมบริการสำรองอื่นๆ และกิจกรรมที่เกี่ยวข้อง ซึ่งมิได้จัดประเภทไว้ในที่อื่น | 15 | 1 | 14 | Other reservation service and related activities, n.e.c |
| 80 | การบริการรักษาความปลอดภัยและการสืบสวน | 164 | 7 | 157 | Security and investigation activities |
| <i>801</i> | <i>การบริการรักษาความปลอดภัยส่วนบุคคล</i> | <i>93</i> | <i>3</i> | <i>90</i> | <i>Private security activities</i> |
| 8010 | การบริการรักษาความปลอดภัยส่วนบุคคล | 93 | 3 | 90 | Private security activities |
| 80100 | การบริการรักษาความปลอดภัยส่วนบุคคล | 93 | 3 | 90 | Private security activities |
| <i>802</i> | <i>การบริการระบบรักษาความปลอดภัย</i> | <i>67</i> | <i>4</i> | <i>63</i> | <i>Security systems service activities</i> |
| 8020 | การบริการระบบรักษาความปลอดภัย | 67 | 4 | 63 | Security systems service activities |
| 80200 | การบริการระบบรักษาความปลอดภัย | 67 | 4 | 63 | Security systems service activities |
| <i>803</i> | <i>กิจกรรมการสืบสวน</i> | <i>4</i> | <i>-</i> | <i>4</i> | <i>Investigation activities</i> |
| 8030 | กิจกรรมการสืบสวน | 4 | - | 4 | Investigation activities |
| 80300 | กิจกรรมการสืบสวน | 4 | - | 4 | Investigation activities |
| 81 | กิจกรรมการบริการสำหรับอาคารและภูมิทัศน์ | 96 | - | 96 | Services to buildings and landscape activities |
| <i>811</i> | <i>กิจกรรมสนับสนุนการอำนวยความสะดวกแบบเบ็ดเสร็จ</i> | <i>8</i> | <i>-</i> | <i>8</i> | <i>Combined facilities support activities</i> |
| 8110 | กิจกรรมสนับสนุนการอำนวยความสะดวกแบบเบ็ดเสร็จ | 8 | - | 8 | Combined facilities support activities |
| 81100 | กิจกรรมสนับสนุนการอำนวยความสะดวกแบบเบ็ดเสร็จ | 8 | - | 8 | Combined facilities support activities |
| <i>812</i> | <i>การบริการทำความสะอาด</i> | <i>74</i> | <i>-</i> | <i>74</i> | <i>Cleaning activities</i> |
| 8121 | การบริการทำความสะอาดทั่วไปสำหรับอาคาร | 18 | - | 18 | General cleaning of buildings |
| 81210 | การบริการทำความสะอาดทั่วไปสำหรับอาคาร | 18 | - | 18 | General cleaning of buildings |
| 8129 | การบริการทำความสะอาดสำหรับอาคารและอุตสาหกรรมอื่นๆ | 56 | - | 56 | Other building and industrial cleaning activities |
| 81292 | การบริการทำความสะอาดภายในที่ใช้ความชำนาญเฉพาะด้าน | 7 | - | 7 | Specialized interior cleaning activities for buildings |
| 81293 | การบริการฆ่าเชื้อและกำจัด | 35 | - | 35 | Disinfecting and exterminating activities |

ตาราง 26 จำนวนสถานประกอบการ จำแนกตามการขายสินค้าหรือบริการทางอินเทอร์เน็ต และประเภทอุตสาหกรรม (ต่อ)

TABLE 26 NUMBER OF ESTABLISHMENTS BY SALES OF GOODS VIA INTERNET AND CATEGORY OF INDUSTRY (cont'd)

| รหัส Code | ประเภทอุตสาหกรรม | จำนวน สถานประกอบการ Number of establishments | การขายสินค้าหรือบริการทางอินเทอร์เน็ต | | Category of industry |
|--------------|---|---|---------------------------------------|--------------|--|
| | | | Sales of goods via internet | | |
| | | | มี Yes | ไม่มี No | |
| 81299 | การบริการทำความสะอาดสำหรับอาคารและอุตสาหกรรมอื่นๆ ซึ่งมิได้จัดประเภทไว้ในที่อื่น | 14 | - | 14 | Other building and industrial cleaning activities, n.e.c |
| 813 | การบริการดูแลและบำรุงรักษาภูมิทัศน์ | 14 | - | 14 | Landscape care and maintenance service activities |
| 8130 | การบริการดูแลและบำรุงรักษาภูมิทัศน์ | 14 | - | 14 | Landscape care and maintenance service activities |
| 81300 | การบริการดูแลและบำรุงรักษาภูมิทัศน์ | 14 | - | 14 | Landscape care and maintenance service activities |
| 82 | การบริการด้านการบริหารและสนับสนุนการดำเนินงาน ของสำนักงาน และกิจกรรมอื่นๆ ที่สนับสนุนทางธุรกิจ | 1,270 | 8 | 1,262 | Office administrative, office support and other business support activities |
| 821 | การบริการด้านการบริหารและสนับสนุนการดำเนินงาน ของสำนักงาน | 717 | 2 | 715 | Office administrative and support activities |
| 8211 | การบริการด้านการบริหารสำนักงานแบบเบ็ดเสร็จ | 3 | - | 3 | Combined office administrative service activities |
| 82110 | การบริการด้านการบริหารสำนักงานแบบเบ็ดเสร็จ | 3 | - | 3 | Combined office administrative service activities |
| 8219 | การถ่ายเอกสาร การเตรียมเอกสาร และกิจกรรมเฉพาะด้านอื่นๆ ที่สนับสนุนการดำเนินงานสำนักงาน | 714 | 2 | 712 | Photocopying, document preparation and other specialized office support activities |
| 82191 | การถ่ายเอกสาร | 647 | - | 647 | Photocopying activities |
| 82199 | การเตรียมเอกสารและกิจกรรมเฉพาะด้านอื่นๆ ที่สนับสนุนการดำเนินงานสำนักงาน | 67 | 2 | 65 | Document preparation and other specialized office support activities |
| 822 | กิจกรรมศูนย์บริการลูกค้าทางโทรศัพท์ | 8 | - | 8 | Activities of call centres |
| 8220 | กิจกรรมศูนย์บริการลูกค้าทางโทรศัพท์ | 8 | - | 8 | Activities of call centres |
| 82200 | กิจกรรมศูนย์บริการลูกค้าทางโทรศัพท์ | 8 | - | 8 | Activities of call centres |
| 823 | การจัดการประชุมและการแสดงสินค้า | 11 | 2 | 9 | Organization of conventions and trade shows |
| 8230 | การจัดการประชุมและการแสดงสินค้า | 11 | 2 | 9 | Organization of conventions and trade shows |
| 82301 | การจัดการประชุม | 4 | - | 4 | Organization of conventions |

ตาราง 26 จำนวนสถานประกอบการ จำแนกตามการขายสินค้าหรือบริการทางอินเทอร์เน็ต และประเภทอุตสาหกรรม (ต่อ)

TABLE 26 NUMBER OF ESTABLISHMENTS BY SALES OF GOODS VIA INTERNET AND CATEGORY OF INDUSTRY (cont'd)

| รหัส Code | ประเภทอุตสาหกรรม | จำนวน สถานประกอบการ Number of establishments | การขายสินค้าหรือบริการทางอินเทอร์เน็ต | | Category of industry |
|--------------|---|---|---------------------------------------|-------------|---|
| | | | Sales of goods via internet | | |
| | | | มี Yes | ไม่มี No | |
| 82302 | การจัดการแสดงสินค้า | 7 | 2 | 5 | Organization of trade shows |
| 829 | กิจกรรมบริการสนับสนุนทางธุรกิจ ซึ่งมีได้จัดประเภทไว้ในที่อื่น | 534 | 4 | 530 | Business support service activities n.e.c. |
| 8291 | กิจกรรมของตัวแทนจัดเก็บเงินและการบริการข้อมูลเครดิต | 13 | 1 | 12 | Activities of collection agencies and credit bureaus |
| 82911 | กิจกรรมของตัวแทนจัดเก็บเงิน | 13 | 1 | 12 | Activities of collection agencies |
| 8292 | กิจกรรมการบรรจุหีบห่อ | 97 | - | 97 | Packaging activities |
| 82920 | กิจกรรมการบรรจุหีบห่อ | 97 | - | 97 | Packaging activities |
| 8299 | กิจกรรมการบริการอื่นๆ ที่สนับสนุนทางธุรกิจ ซึ่งมีได้จัดประเภทไว้ในที่อื่น | 424 | 3 | 421 | Other business support service activities n.e.c. |
| 82990 | กิจกรรมการบริการอื่นๆ ที่สนับสนุนทางธุรกิจ ซึ่งมีได้จัดประเภทไว้ในที่อื่น | 424 | 3 | 421 | Other business support service activities n.e.c. |
| 86 | กิจกรรมด้านสุขภาพมนุษย์ | 46 | - | 46 | Human health activities |
| 861 | กิจกรรมโรงพยาบาล | 46 | - | 46 | Hospital activities |
| 8610 | กิจกรรมโรงพยาบาล | 46 | - | 46 | Hospital activities |
| 86101 | กิจกรรมโรงพยาบาล (ยกเว้นโรงพยาบาลเฉพาะทาง) | 43 | - | 43 | Hospital activities (except specialized hospital activities) |
| 86102 | กิจกรรมโรงพยาบาลเฉพาะทาง | 3 | - | 3 | Specialized hospital activities |
| 90 | กิจกรรมการสร้างสรรค์ศิลปะและความบันเทิง | 151 | - | 151 | Creative, arts and entertainment activities |
| 900 | กิจกรรมการสร้างสรรค์ศิลปะและความบันเทิง | 151 | - | 151 | Creative, arts and entertainment activities |
| 9000 | กิจกรรมการสร้างสรรค์ศิลปะและความบันเทิง | 151 | - | 151 | Creative, arts and entertainment activities |
| 90001 | กิจกรรมการสร้างสรรค์ศิลปะ | 12 | - | 12 | Creative and arts activities |
| 90002 | กิจกรรมด้านความบันเทิง | 139 | - | 139 | Entertainment activities |
| 91 | กิจกรรมห้องสมุด หอจดหมายเหตุ พิพิธภัณฑ์สถาน และกิจกรรมทางวัฒนธรรมอื่นๆ | 3 | - | 3 | Libraries, archives, museums and other cultural activities |

ตาราง 26 จำนวนสถานประกอบการ จำแนกตามการขายสินค้าหรือบริการทางอินเทอร์เน็ต และประเภทอุตสาหกรรม (ต่อ)

TABLE 26 NUMBER OF ESTABLISHMENTS BY SALES OF GOODS VIA INTERNET AND CATEGORY OF INDUSTRY (cont'd)

| รหัส Code | ประเภทอุตสาหกรรม | จำนวน สถานประกอบการ Number of establishments | การขายสินค้าหรือบริการทางอินเทอร์เน็ต | | Category of industry |
|--------------|--|---|---------------------------------------|-------------|--|
| | | | Sales of goods via internet | | |
| | | | มี Yes | ไม่มี No | |
| 910 | กิจกรรมห้องสมุด หอจดหมายเหตุ พิพิธภัณฑ์สถาน และกิจกรรมทางวัฒนธรรมอื่นๆ | 3 | - | 3 | <i>Libraries, archives, museums and other cultural activities</i> |
| 9102 | กิจกรรมพิพิธภัณฑ์และการดำเนินงานเกี่ยวกับโบราณสถาน และอาคารทางประวัติศาสตร์ | 3 | - | 3 | Museums activities and operation of historical sites and buildings |
| 91021 | กิจกรรมพิพิธภัณฑ์ | 3 | - | 3 | Museums activities |
| 92 | กิจกรรมการพนันและการเสี่ยงโชค | 25 | - | 25 | Gambling and betting activities |
| 920 | กิจกรรมการพนันและการเสี่ยงโชค | 25 | - | 25 | <i>Gambling and betting activities</i> |
| 9200 | กิจกรรมการพนันและการเสี่ยงโชค | 25 | - | 25 | Gambling and betting activities |
| 92001 | การดำเนินงานเกี่ยวกับสลากกินแบ่ง | 23 | - | 23 | Operation of lottery |
| 92009 | กิจกรรมการพนันและการเสี่ยงโชคอื่นๆ | 2 | - | 2 | Other gambling and betting activities |
| 93 | กิจกรรมด้านการกีฬา ความบันเทิง และการนันทนาการ | 2,456 | 33 | 2,423 | Sports activities and amusement and recreation activities |
| 931 | กิจกรรมด้านการกีฬา | 845 | 9 | 836 | <i>Sports activities</i> |
| 9311 | การดำเนินงานเกี่ยวกับสิ่งอำนวยความสะดวกด้านการกีฬา | 780 | 9 | 771 | Operation of sports facilities |
| 93111 | การดำเนินงานเกี่ยวกับสิ่งอำนวยความสะดวกด้านการกีฬา | 738 | 8 | 730 | Operation of sports facilities |
| 93112 | การดำเนินงานของศูนย์ฟิตเนสและการออกกำลังกาย เพื่อฝึกความยืดหยุ่นของร่างกาย | 42 | 1 | 41 | Operation of fitness centers |
| 9312 | กิจกรรมสโมสรกีฬา | 12 | - | 12 | Activities of sports clubs |
| 93120 | กิจกรรมสโมสรกีฬา | 12 | - | 12 | Activities of sports clubs |
| 9319 | กิจกรรมอื่นๆ ด้านการกีฬา | 53 | - | 53 | Other sports activities |
| 93191 | กิจกรรมการจัดการแข่งขันกีฬา | 2 | - | 2 | Activities of producers or promoters of sports events |
| 93199 | กิจกรรมอื่นๆ ด้านการกีฬา ซึ่งมิได้จัดประเภทไว้ในที่อื่น | 51 | - | 51 | Other sports activities, n.e.c |

ตาราง 26 จำนวนสถานประกอบการ จำแนกตามการขายสินค้าหรือบริการทางอินเทอร์เน็ต และประเภทอุตสาหกรรม (ต่อ)

TABLE 26 NUMBER OF ESTABLISHMENTS BY SALES OF GOODS VIA INTERNET AND CATEGORY OF INDUSTRY (cont'd)

| รหัส Code | ประเภทอุตสาหกรรม | จำนวน สถานประกอบการ Number of establishments | การขายสินค้าหรือบริการทางอินเทอร์เน็ต | | Category of industry |
|--------------|--|---|---------------------------------------|--------------|--|
| | | | Sales of goods via internet | | |
| | | | มี Yes | ไม่มี No | |
| 932 | กิจกรรมด้านความบันเทิงและการนันทนาการอื่นๆ | 1,611 | 24 | 1,587 | Other amusement and recreation activities |
| 9321 | กิจกรรมสวนสนุกและธีมปาร์ค | 6 | - | 6 | Activities of amusement parks and theme parks |
| 93210 | กิจกรรมสวนสนุกและธีมปาร์ค | 6 | - | 6 | Activities of amusement parks and theme parks |
| 9329 | กิจกรรมด้านความบันเทิงและการนันทนาการอื่นๆ ซึ่งมิได้จัดประเภทไว้ในที่อื่น | 1,605 | 24 | 1,581 | Other amusement and recreation activities n.e.c. |
| 93292 | กิจกรรมการแสดงโชว์เพื่อความบันเทิงและการนันทนาการ | 10 | 1 | 9 | Activities of amusement and recreation shows |
| 93293 | กิจกรรมการดำเนินงานร้านเกมและตู้เกมหยอดเหรียญ | 1,582 | 23 | 1,559 | Operation of games shops and coin-operated games activities |
| 93299 | กิจกรรมด้านความบันเทิงและการนันทนาการอื่นๆ ซึ่งมิได้จัดประเภทไว้ในที่อื่น | 13 | - | 13 | Other amusement and recreation activities n.e.c. |
| 95 | การซ่อมคอมพิวเตอร์และของใช้ส่วนบุคคลและของใช้ในครัวเรือน | 3,894 | 12 | 3,882 | Repair of computers and personal and household goods |
| 951 | การซ่อมอุปกรณ์คอมพิวเตอร์และอุปกรณ์สื่อสารโทรคมนาคม | 801 | 12 | 789 | Repair of computers and communication equipment |
| 9511 | การซ่อมคอมพิวเตอร์และอุปกรณ์ต่อพ่วง | 682 | 11 | 671 | Repair of computers and peripheral equipment |
| 95110 | การซ่อมคอมพิวเตอร์และอุปกรณ์ต่อพ่วง | 682 | 11 | 671 | Repair of computers and peripheral equipment |
| 9512 | การซ่อมอุปกรณ์สื่อสารโทรคมนาคม | 119 | 1 | 118 | Repair of communication equipment |
| 95120 | การซ่อมอุปกรณ์สื่อสารโทรคมนาคม | 119 | 1 | 118 | Repair of communication equipment |
| 952 | การซ่อมของใช้ส่วนบุคคลและของใช้ในครัวเรือน | 3,093 | - | 3,093 | Repair of personal and household goods |
| 9521 | การซ่อมเครื่องใช้อิเล็กทรอนิกส์ในครัวเรือน | 689 | - | 689 | Repair of consumer electronics |
| 95210 | การซ่อมเครื่องใช้อิเล็กทรอนิกส์ในครัวเรือน | 689 | - | 689 | Repair of consumer electronics |
| 9522 | การซ่อมเครื่องใช้ในครัวเรือนและอุปกรณ์สำหรับบ้านและสวน | 1,070 | - | 1,070 | Repair of household appliances and home and garden equipment |
| 95220 | การซ่อมเครื่องใช้ในครัวเรือนและอุปกรณ์สำหรับบ้านและสวน | 1,070 | - | 1,070 | Repair of household appliances and home and garden equipment |
| 9523 | การซ่อมรองเท้าและเครื่องหนัง | 32 | - | 32 | Repair of footwear and leather goods |
| 95230 | การซ่อมรองเท้าและเครื่องหนัง | 32 | - | 32 | Repair of footwear and leather goods |

ตาราง 26 จำนวนสถานประกอบการ จำแนกตามการขายสินค้าหรือบริการทางอินเทอร์เน็ต และประเภทอุตสาหกรรม (ต่อ)

TABLE 26 NUMBER OF ESTABLISHMENTS BY SALES OF GOODS VIA INTERNET AND CATEGORY OF INDUSTRY (cont'd)

| รหัส Code | ประเภทอุตสาหกรรม | จำนวน สถานประกอบการ Number of establishments | การขายสินค้าหรือบริการทางอินเทอร์เน็ต | | Category of industry |
|--------------|---|---|---------------------------------------|---------------|---|
| | | | Sales of goods via internet | | |
| | | | มี Yes | ไม่มี No | |
| 9524 | การซ่อมเฟอร์นิเจอร์และของตกแต่งบ้าน | 35 | - | 35 | Repair of furniture and home furnishings |
| 95240 | การซ่อมเฟอร์นิเจอร์และของตกแต่งบ้าน | 35 | - | 35 | Repair of furniture and home furnishings |
| 9529 | การซ่อมของใช้ส่วนบุคคลและของใช้ในครัวเรือนอื่นๆ | 1,267 | - | 1,267 | Repair of other personal and household goods |
| 95291 | การซ่อมนาฬิกา | 39 | - | 39 | Repair of watches and clocks |
| 95292 | การซ่อมเสื้อผ้าเครื่องแต่งกาย | 1,033 | - | 1,033 | Repair and alteration of clothing |
| 95293 | การซ่อมรถจักรยาน | 143 | - | 143 | Repair of bicycles |
| 95294 | การซ่อมเครื่องดนตรี | 2 | - | 2 | Repair of musical instruments |
| 95295 | การซ่อมเครื่องกีฬา | 1 | - | 1 | Repair of sporting goods |
| 95299 | การซ่อมของใช้ส่วนบุคคลและของใช้ในครัวเรือนอื่นๆ ซึ่งมิได้จัดประเภทไว้ในที่อื่น | 49 | - | 49 | Repair of other personal and household goods, n.e.c |
| 96 | กิจกรรมบริการส่วนบุคคลอื่นๆ | 17,841 | 4 | 17,837 | Other personal service activities |
| 961 | กิจกรรมบริการเพื่อเสริมสร้างสุขภาพร่างกาย (ยกเว้นกิจกรรมด้านการกีฬา) | 13,535 | 2 | 13,533 | Personal services for wellness (except sport activities) |
| 9610 | กิจกรรมบริการเพื่อเสริมสร้างสุขภาพร่างกาย (ยกเว้นกิจกรรมด้านการกีฬา) | 13,535 | 2 | 13,533 | Personal services for wellness (except sport activities) |
| 96101 | กิจกรรมสปาและการนวด | 1,325 | - | 1,325 | Activities of spas and massage salons |
| 96102 | กิจกรรมบริการลดน้ำหนัก | 13 | - | 13 | Activities of reducing and slendering salons |
| 96103 | กิจกรรมการแต่งผม | 10,623 | - | 10,623 | Activities of hairdressing salons |
| 96104 | กิจกรรมการดูแลความงาม แต่งเล็บมือและเล็บเท้า | 1,568 | 2 | 1,566 | Activities of beauty, manicure and pedicure salons |
| 96109 | กิจกรรมบริการอื่นๆ เพื่อเสริมสร้างสุขภาพร่างกาย (ยกเว้นกิจกรรมด้านการกีฬา) | 6 | - | 6 | Other personal services for wellness (except sport activities) |

ตาราง 26 จำนวนสถานประกอบการ จำแนกตามการขายสินค้าหรือบริการทางอินเทอร์เน็ต และประเภทอุตสาหกรรม (ต่อ)

TABLE 26 NUMBER OF ESTABLISHMENTS BY SALES OF GOODS VIA INTERNET AND CATEGORY OF INDUSTRY (cont'd)

| รหัส Code | ประเภทอุตสาหกรรม | จำนวน สถานประกอบการ Number of establishments | การขายสินค้าหรือบริการทางอินเทอร์เน็ต | | Category of industry |
|--------------|---|---|---------------------------------------|-------------|--|
| | | | Sales of goods via internet | | |
| | | | มี Yes | ไม่มี No | |
| 962 | การบริการซักรีดและซักแห้ง | 3,577 | - | 3,577 | Washing and (dry-) cleaning of textile and fur products |
| 9620 | การบริการซักรีดและซักแห้ง | 3,577 | - | 3,577 | Washing and (dry-) cleaning of textile and fur products |
| 96201 | การบริการซักรีดและซักแห้ง (ยกเว้นโดยเครื่องซักผ้าชนิดหยอดเหรียญ) | 2,510 | - | 2,510 | Washing and (dry-) cleaning of textile and fur products (except by self-service coin-operated machines) |
| 96202 | การบริการซักรีดและซักแห้ง โดยเครื่องซักผ้าชนิดหยอดเหรียญ | 1,066 | - | 1,066 | Washing and (dry-) cleaning of textile and fur products by self-service coin-operated machines |
| 96203 | การบริการฟอกและย้อมสี | 1 | - | 1 | Dyeing and colouring services |
| 963 | กิจกรรมบริการส่วนบุคคลอื่นๆ ซึ่งมีได้จัดประเภทไว้ในที่อื่น | 729 | 2 | 727 | Other personal service activities n.e.c. |
| 9630 | กิจกรรมบริการส่วนบุคคลอื่นๆ ซึ่งมีได้จัดประเภทไว้ในที่อื่น | 729 | 2 | 727 | Other personal service activities n.e.c. |
| 96301 | การทำศพและกิจกรรมที่เกี่ยวข้อง | 15 | - | 15 | Funeral and related activities |
| 96302 | กิจกรรมการดูแลสัตว์เลี้ยง | 127 | - | 127 | Pet care activities |
| 96303 | กิจกรรมบริการด้วยเครื่องหยอดเหรียญ | 343 | - | 343 | Concession operation of coin-operated personal service machines |
| 96304 | กิจกรรมโหราศาสตร์และไสยศาสตร์ | 183 | 1 | 182 | Astrological and spiritualists' activities |
| 96305 | กิจกรรมบริการอาบ อบ นวด และบริการอื่นๆ ที่คล้ายกัน | 3 | - | 3 | Turkish baths, sauna and steam baths activities |
| 96309 | กิจกรรมบริการส่วนบุคคลอื่นๆ ซึ่งมีได้จัดประเภทไว้ในที่อื่น | 58 | 1 | 57 | Other personal service activities n.e.c. |

ที่มา : สำมะโนธุรกิจและอุตสาหกรรม พ.ศ. 2555 (ข้อมูลพื้นฐาน) ปริมาณพล สำนักงานสถิติแห่งชาติ กระทรวงเทคโนโลยีสารสนเทศและการสื่อสาร

Source : The 2012 Business and Industrial Census (Basic Information), Vicinity Region , National Statistical Office, Ministry of Information and Communication Technology.

Appendix A

Definitions

Concepts and definitions

1. Establishment

An establishment is defined as an economic unit which engages under the ownership or control of a single legal entity, in a kind of economic activity at a fixed location.

2. Economic activity

The economic activity used in conducting the 2012 Business Trade and Industrial Census, is based on 2009 Thailand Standard Industrial Classification: TSIC-2009, as follows;

1) Wholesale and retail trade, repair of motor vehicles and motorcycles

All activities (except manufacture and renting) related to motor vehicles and motorcycles. Including lorries and trucks, such as wholesale and retail sale of new and second-hand vehicles, the maintenance and repair of vehicles and the wholesale and retail sale of parts and accessories for motor vehicles and motorcycles. Also included are activities of commission agents involved in wholesale or retail sale of vehicles, including washing, polishing of motor vehicles etc.

2) Wholesale Trade

- Wholesale trade on owe account or a fee or contracts basis, (sales to the commission /commission) related to domestic wholesale trade as well as international wholesale trade (import/export).

- Wholesale is the resale (sale without transformation) of new and used goods to retailers, business-to-business trade, such as to industrial, commercial, institutional or professional users, or resale to other wholesalers, or involves acting as an agent or broker in buying goods for, or selling goods to, such persons or companies. The principal types of businesses included are merchant wholesale, i.e. wholesale who take title to the goods they sell, such as wholesale merchants or jobbers, industrial distributors, exporters, importers, and cooperative buying associations, sales branches and sales offices (but not retail stores) that are maintained by manufacturing or mining units apart from their plants or mines for the purpose of marketing their products and that do not merely take orders to be filled by direct shipments from the plants or mines. Also included are merchandise brokers, commission merchants and agents and assemblers, buyers and cooperative associations engaged in the marketing of farm product.

- Wholesalers frequently physically assemble, sort and grade goods in large lots, break bulk, repack and redistribute in smaller lots, for example pharmaceuticals; store, refrigerate, deliver and install goods, engaged in sales promotion for their customers and label design.

3) Retail trade

Bringing new products and product use, and then sell them to the general public. (sale without transformation) for consumption or use of personal or household consumption or utilization, by shops, department stores, stalls, consumer cooperatives, etc.

4) Accommodation, food and beverage service activities

- The provision of short-term accommodation for travelers and tourists. Including the provision of long term accommodation for students, workers and similar individuals. Some units may provide only accommodation while some of the accommodation and food services and/or recreational facilities such as hotels, motel, dormitory rooms house guest house accommodation, temporary accommodation etc.

- The food and beverages serving activities providing complete meals or drinks fit for immediate consumption, whether in traditional restaurants, such as restaurants, cafe place that serves food, lunch and beverage etc.

5) Information and communication

- The publishing of books, brochures, leaflets, dictionaries, encyclopedias, atlases maps and charts; publishing of newspapers, magazines, journals and directories; directory and mailing list and other publishing including the preparation of software packages.

- The production of theatrical and non - theatrical motion pictures whether on film, video tape or disc for direct projection in theatres or for broadcasting on television; supporting activities such as film editing, cutting, dubbing etc. ; distribution of motion pictures and other film productions; includes the purchase and sale of publishing rights/ distribution of movies.

- The activities of creating content and acquiring the rights to distribute content and subsequently broadcasting that content, such as radio, television and data program of entertainment, news, talk, Also included is data broadcasting, typically integrated with radio or TV broadcasting. The broadcasting can be performed using different technologies, over-the-air, via a cable network or via Internet. This division also includes the production of programs that are typically narrowcast in nature (limited format, such as news, sports, education or youth-oriented programming) on a subscription or fee basis, to a third party, for subsequent broadcasting to the public.

- Telecommunications and related service activities, such as transmitting voice, data, text, sound and video. The transmission facilities that carry out these activities may be based on a single technology or a combination of technologies. The commonality of activities classified in this division is the transmission of content, without being involved in its creation. The breakdown in this division is based on the type of infrastructure operated.

- Service activities and expertise in information technology, such as writing, editing, testing and help fix problems in software; planning and designing computer systems that integrate computer, hardware, software and communications technologies; on-site management and operation of clients' computer systems and / or data process facilities; and other professional and techniques computer-related activities.

- The activities of web search portals, data processing and hosting activities, as well as other activities that primarily supply information.

6) Real estate activities

The buying or sale real estate, renting real estate, providing other real estate services such as appraiser real estate or acting as real estate escrow agent. Activities in this section may be carried out on own or leased property and may be done on a fee or contract basis. Also

Included is the building of structures, combined with maintaining ownership or leasing of such structures.

7) Professional, scientific and technical activities

- The provision of advice and representation in civil cases, advice and representation criminal actions, advice and representation in connection with labour disputes. As well as legal documents. Audit Preparation of financial statements and accounting.

- The provision of advice and assistance to businesses and other organizations on management issues, such as strategies and organization planning; financial planning and budgeting; marketing objectives and policies; human resources policies, practices, and planning; production scheduling; and control planning. It also including the overseeing and managing of other units of the same company.

- The provision of architectural services, engineering services, drafting services, building inspection services and surveying and mapping services. It also includes the performance of physical, chemical and other analysis testing services.

- Basic research activities: experimental or theoretical work undertaken primarily. Applied research: Original investigations undertaken in order acquire new knowledge. Experimental and development: A systematic study. This is a research and development; experiments in natural science; social engineering and humanities.

- Creation of advertising and advertising in the form of radio, television, magazines, books or other media. Including structural design and advertising venue.

- Other professional scientific and technical services such as interior decoration, industrial design, photography and translation and interpretation. The environmental consulting services, etc.

8) Administrative and support service activities

- The renting of motor vehicles, the renting of recreation and sports equipment and personal and household equipment, the leasing of other machinery and equipment of the kind often used for business operations, including other transport equipment.

- Employment activities, activities of employment placement agencies, movies, TV shows and other.

- The activities of travel agencies, tours operator, reservations service and related. And guides activity, ticket sale, film, drama, concerts and sporting events.

- Security systems services activities.

- General support services, such as cleaning interior and exterior of buildings of all types, cleaning of industrial machinery, cleaning of train, buses, planes etc., as well as provision of landscape care.

- Office administrative, office support and other business support activities. Such as Organization of conventions, trade shows, activity of collection agencies, credit bureau, packaging agencies, call centre and mailbox.

9) Arts, entertainment and recreation

- Creative, art and entertainment activities such as painter, sculptor, engraver, type writer, for all subject including fiction writing, concerts and opera or dance etc.
- Betting and gambling, such as selling lottery / lottery all.
- Sport activities and amusement and recreation activities, such as sport football field, tennis courts, swimming pools, etc.

10) Other service activities

- Repair of computer and personal and household goods.
- Other personal service activities such as laundry and dry cleaning of textile and fur products Hairdressing and other beauty treatment Funeral and related activities etc.

11) Manufacturing

Manufacturing is defined here as the physical or chemical transformation of materials or components into new products, whether the work is performed by power-driven machines or by hand, whether it is done in a factory or in the worker's home, and whether the products are sold at wholesale or retail. Assembly of the component parts of manufactured products is considered manufacturing.

12) Sewerage, waste management and remediation activities

- The operation of sewer systems or waste treatment facilities that collect, treat and disposal of sewage.
- The collection, treatment and disposal of waste materials. This also includes local handling of waste materials and the operation of materials from the community or industry. Including the operation of waste to be recycled.
- The provision of remediation service, i.e. the cleanup of contaminated buildings and sites, soil, surface or ground wastes.

13) Construction

- The activities general construction and specialized construction activities for buildings and civil engineering works. Including new work, repair, additions and alterations, the erection of prefabricated buildings or structures on the site and also construction of a temporary nature:
 - The construction of complete residential or non- residential buildings, such as single-family houses, multi-family building, high-rise building, building / construction for housing, factories, hospitals, schools, shops, department stores, warehouse, garage and gym building. etc
 - Civil engineering such as construction streets, bridges, tunnels, railway, airfields, harbor and other water projects, irrigation systems, sewerage systems, industrial facilities, pipelines and electric lines, outdoor sports facilities etc. Include the addition of new construction, modification and repair.
 - Specialized construction activities, i.e. the construction of parts of building and civil engineering works without responsibility for the entire project, such as pile driving, foundation work, carcass work, concrete work, brick laying, stone setting, scaffolding, roof covering, installation elevator, demolition, glazing, plastering, painting, wall and floor tiling or covering with other materials etc.

14) Land transport and storage

- Divisions 49 only activities 49201, 49202, 49203, 49204, 49209, 49310, 49329, 49331, 49332, 49333, 49334 and 49339 such as other schedule passengers land transport and other non - schedule passengers land transport.

- Divisions 52 only activities 52101, 52102, 52109 and 52291 such as the operation of storage and warehouse facilities for all kinds and all types of good: operation of grain silos, refrigerated warehouse, storage tank furniture, timber, oil, gas and send the associated chemical products, textiles, food and agriculture, etc. includes the storage area of international trade.

15) Private hospital activities (only activities 86101 and 86102)

- Activities of the general hospital and specialized hospital, Sanitarium for patients with disease prevention center, physician hospital, rehabilitation center (medical care) hospital.

- The activities are chiefly directed to inpatient, are carried out under the direct supervision of medical doctors and include services of medical and paramedical staff, services of laboratory and technical facilities, including radiology and anesthesiology services, emergency room services.

3. Form of legal organization

Individual proprietor

Refers to a privately-owned establishment or an establishment owned by organized in the form of partnership, but not registered.

Juristic partnership

Refers to an establishment which was legally registered by at least 2 persons who were bound together to form and share there responsibilities in a business.

Company limited or Public company limited

Company limited

Refers to an establishment, which was established and legally registered by an initiative group of at least 7 persons.

Public company limited

Refers to an establishment, which was established and legally registered by an initiative group of at least 15 persons.

Government or State enterprise

Refers to an establishment, which entirely owned by the government or more than 50 percent of its shares belonged to the government.

Cooperatives

Refers to an establishment, which was organized on cooperative lines and registered under the Cooperation Act. With an initiative group of not less than 10 persons.

Others

Refers to establishments other than those mentioned earlier.

4. Form of economic organization

Single unit

Refers to an establishment which was not a branch of any establishment or which had no Branch or subsidiary.

Head office is a head quarter establishment, which owned or controlled their branches or subsidiary unit.

Branch or subsidiary

Refers to an establishment, which was a branch or a subsidiary of another establishment.

5. Persons engaged

This refers to paid and unpaid workers working at the end of the pay period nearest to December of the year. It also included persons who normally worked in the establishments but were absent during the referred period due to illness or on leave with pay, but excluded those persons who were on leave for military services or one who had obtained long leave or were on strike.

Persons engaged in an establishment were classified as follows;

1) Total persons engaged i.e. the owners or business partners who managed or participated in the management of establishment; all persons living in the household of any proprietors of the owners and working in the establishment at least 20 hours a week without regular pay. The owners or the entrepreneur might provide them with money, foods, clothes and other subsidies, but were not responsible for the legal pay.

2) Employees refer to those persons who worked in the establishment and received regular pay in terms of wages or salaries or piecework. These included administrative, technical and clerical personnel such as salaried managers and directors, laboratory and research workers, salesmen and operative workers.

3) Specific manufacturing include lease employee / workers, refer to that all those who sent of from the employment agency or similar organization. The establishments in the manufacturing industry. These offices are responsible for supervising the employees under control. (Command or command) of employee leasing will be named in the payroll employment agency. This lease shall be named in the payroll of the employment agency. The establishment of the service charge. Recruitment is usually done in a short period of time.

Excluded the persons engaged were as follows ;

(1) Managers or directors paid solely for their attendance at meeting of the board of director.

(2) Persons from other establishment working at this establishment.

(3) Home workers

(4) Persons who were on leave for persons who were on leave for military services or one who had obtained long leave or were on strike.

(5) Persons who were employed to work occasionally such as laborer and sale agents who do not receive regular pay.

6. Sale of goods and services via internet

The establishments with sales of goods or services to customers via the internet refer to customers purchase, order products via the internet. (Via the website or via E-mail) Payment or delivery of which will be made through any channel.

7. Data collection

The interviewing method was employed in data collection. The enumerators who are permanent and temporary staffs of the National Statistical Office were sent out to the establishments for interviewing the entrepreneurs or persons entitled. All information collected period are as follows;

7.1 Listing Stage : March to June 2011

7.2 Enumeration Stage : May - August 2012

8. Data processing

Basic information of the establishments in provincial areas was processed at the provincial offices with the technical supports from the central office e.g. preparation of the software programs for data entry and tabulation, and drafting form of the report. Those basic data for regions and the whole kingdom, as well as the detailed information of the establishments were processed at the central office. The duration of data processing and presentation are as follows;

8.1 Listing Stage : within January 2012

8.2 Enumeration Stage :

➤ Preliminary report May 2013

➤ Final report September 2013

9. Data presentation and reporting

Results of the basic information of establishment are presented into 3 levels of publication.

1) Preliminary results

2) Report of the Provincial level are consisted 75 Provincial.

3) Report of Regional and Whole Kingdom report consists of 7 volumes ed.

Bangkok Metropolitan, Vicinity, Central region, Northern region, Northeastern region, Southern region and Whole Kingdom.